



# แผนพัฒนาจังหวัดนครนายก (พ.ศ. ๒๕๖๖ - ๒๕๗๐)



จังหวัดนครนายก

โทรศัพท์ ๐๓๗ ๓๑๑ ๒๗๓

E-mail : [yuttasatnayok@gmail.com](mailto:yuttasatnayok@gmail.com)

กันยายน ๒๕๖๔



## สารบัญ



	หน้า
๑. บทสรุปผู้บริหาร (สรุปสาระสำคัญของแผน)	๑
๒. ความสอดคล้องกับแผน ๓ ระดับ ตามนโยบายของมติคณะรัฐมนตรี เมื่อวันที่ ๔ ธันวาคม ๒๕๖๐ และสรุปสาระสำคัญของแผนพัฒนาจังหวัด	๒
๓. สาระสำคัญแผนพัฒนาจังหวัดนครนายก (พ.ศ. ๒๕๖๖ – ๒๕๗๐)	๖
๓.๑ ข้อมูลเพื่อการพัฒนา	๖
๓.๑.๑ ข้อมูลพื้นฐานทางกายภาพ	๖
๓.๑.๒ ข้อมูลเชิงเปรียบเทียบ	๒๑
๑) ด้านเศรษฐกิจ	๒๑
๒) ด้านสังคมและความมั่นคง	๓๔
๓) ด้านทรัพยากรธรรมชาติและสิ่งแวดล้อม	๔๔
๓.๑.๓ ประเด็นปัญหาและความต้องการเชิงพื้นที่	๖๐
๓.๑.๔ ผลการพัฒนาและแก้ไขปัญหาจังหวัดในช่วงที่ผ่านมา	๖๗
๓.๑.๕ ทิศทางและนโยบายการพัฒนาของประเทศ และความเชื่อมโยงสู่การพัฒนาของจังหวัดนครนายก	๗๕
๓.๒ ประเด็นการพัฒนา	๘๓
๓.๒.๑ บทวิเคราะห์	๘๓
๓.๒.๒ เป้าหมายการพัฒนาจังหวัด	๙๑
๓.๒.๓ ตัวชี้วัดความสำเร็จตามเป้าหมายการพัฒนาจังหวัดนครนายก	๙๒
๓.๒.๔ ประเด็นการพัฒนาของจังหวัดนครนายก	๙๒
๑) ประเด็นการพัฒนา	
๒) วัตถุประสงค์	
๓) เป้าหมายและตัวชี้วัด	
๔) แนวทางการพัฒนา	
๕) แผนงานและโครงการสำคัญ	
- แบบฟอร์มสรุปแผนงาน/โครงการสำคัญของจังหวัด (แบบ จ.๑)	๑๐๑
และบัญชีแผนงาน/โครงการ/กิจกรรม	
- แบบฟอร์มโครงการแบบย่อ (Project Brief) (แบบ จ.๑-๑))	๑๖๙
๔. ภาคผนวก	
๔.๑ ภาคผนวก ก รายการตรวจสอบการดำเนินการตามพระราชกฤษฎีกาว่าด้วยการบริหารงานจังหวัดและกลุ่มจังหวัดแบบบูรณาการ พ.ศ. ๒๕๕๑	๓๐๔
๔.๒ ภาคผนวก ข สรุปผลการทบทวนแผนพัฒนาจังหวัด (พ.ศ. ๒๕๖๖-๒๕๗๐)	๓๐๕

**สารบัญตาราง**  

		หน้า
ตารางที่ ๑	พื้นที่และหน่วยการปกครองรายอำเภอ	๑๐
ตารางที่ ๒	จำนวนประชากรจังหวัดนครนายก จำนวนบ้าน และความหนาแน่น จำแนกรายอำเภอ ปี ๒๕๖๓	๑๐
ตารางที่ ๓	ร้อยละการเปลี่ยนแปลงประชากร ๑๐ ปี ย้อนหลัง (ปี พ.ศ.๒๕๕๔-๒๕๖๓)	๑๑
ตารางที่ ๔	โครงสร้างประชากร ปี พ.ศ.๒๕๕๙-๒๕๖๓	๑๒
ตารางที่ ๕	เปรียบเทียบข้อมูลประชากรทั้งจังหวัดกับประชากรผู้สูงอายุ ประจำปี ๒๕๖๐-๒๕๖๓	๑๒
ตารางที่ ๖	จำนวนสถานประกอบการและจำนวนผู้ประกันตน	๑๓
ตารางที่ ๗	แรงงานนอกระบบ จำแนกตามอาชีพ	๑๔
ตารางที่ ๘	แสดงพื้นที่และประเภทสภาพการใช้ประโยชน์ที่ดิน พ.ศ. ๒๕๖๓	๑๕
ตารางที่ ๙	ข้อมูลการใช้ประโยชน์ที่ดินของจังหวัดนครนายก ปี พ.ศ. ๒๕๖๐ และ ปี พ.ศ. ๒๕๖๒	๑๕
ตารางที่ ๑๐	แสดงเนื้อที่การใช้ประโยชน์ทางการเกษตร พ.ศ. ๒๕๕๓-๒๕๖๒	๑๖
ตารางที่ ๑๑	แสดงการจำหน่ายกระแสไฟฟ้าของจังหวัดนครนายก แยกเป็นรายอำเภอ ปี ๒๕๖๓	๑๘
ตารางที่ ๑๒	แสดงการจำหน่ายกระแสไฟฟ้าของจังหวัดนครนายก แยกเป็นรายอำเภอ ปี ๒๕๖๔	๑๘
ตารางที่ ๑๓	แสดงจำนวนผู้ใช้น้ำ กำลังการผลิต พื้นที่การให้บริการของการประปาส่วนภูมิภาค สาขานครนายก	๑๘
ตารางที่ ๑๔	อัตรากการผลิตและการใช้น้ำประปาในจังหวัดนครนายก ปี พ.ศ. ๒๕๖๒ และ ๒๕๖๔ การประปาส่วนภูมิภาคสาขานครนายก	๑๘
ตารางที่ ๑๕	แสดงจำนวนผู้ใช้น้ำกำลังการผลิต พื้นที่การให้บริการของ การประปาส่วนภูมิภาค สาขาบ้านนา	๑๙
ตารางที่ ๑๖	แสดงอัตรากการผลิตและการใช้น้ำประปาในจังหวัดนครนายก ปี พ.ศ. ๒๕๖๒ และ ๒๕๖๓ การประปาส่วนภูมิภาคสาขาบ้านนา	๑๙
ตารางที่ ๑๗	สถิติจำนวนผู้ใช้น้ำ ปริมาณการผลิต และปริมาณการจำหน่าย ของการประปาส่วนภูมิภาค ปีงบประมาณ ๒๕๕๙ - ๒๕๖๓	๑๙
ตารางที่ ๑๘	แสดงเส้นทางคมนาคมที่สำคัญของจังหวัดนครนายก	๒๐
ตารางที่ ๑๙	ผลิตภัณฑ์มวลรวมจังหวัด จำแนกตามสาขาการผลิต พ.ศ.๒๕๕๘-๒๕๖๒	๒๑
ตารางที่ ๒๐	รายได้เฉลี่ยครัวเรือน ปี ๒๕๖๒ (จปฐ.)	๒๒
ตารางที่ ๒๑	แสดงสถานที่ท่องเที่ยวที่สำคัญของจังหวัดนครนายก	๒๓
ตารางที่ ๒๒	จำนวนผู้เยี่ยมเยือน (นักท่องเที่ยว/นักทัศนาจร) รายได้ ค่าใช้จ่าย จากการท่องเที่ยว และจากการ จำหน่ายสินค้า ปี ๒๕๕๙-๒๕๖๓	๒๗

## สารบัญตาราง (ต่อ)



		หน้า
ตารางที่ ๒๓	จำนวนสถานที่พักแรม จำนวนห้องพัก และอัตราการเข้าพัก ปี ๒๕๕๘-๒๕๖๓	๒๘
ตารางที่ ๒๔	จำนวนครัวเรือนเกษตรกร และเนื้อที่ปลูกข้าว ปี ๒๕๕๘-๒๕๖๓	๓๑
ตารางที่ ๒๕	จำนวนปศุสัตว์ที่เป็นแหล่งเศรษฐกิจที่สำคัญ จำแนกรายอำเภอ ปี ๒๕๖๓	๓๒
ตารางที่ ๒๖	รายได้รายได้ครัวเรือนภาคเกษตรจังหวัดนครนายก รอบปีเพาะปลูก ๒๕๖๐-๒๕๖๓	๓๓
ตารางที่ ๒๗	คนจนเป้าหมาย TPMAP รายอำเภอ ปี ๒๕๖๒	๓๓
ตารางที่ ๒๘	จำนวนสถานประกอบการอุตสาหกรรม จำนวนเงินลงทุน และจำนวนคนงาน รายอำเภอ ปี ๒๕๖๓	๓๓
ตารางที่ ๒๙	จำนวนสถานศึกษาห้องเรียน ครู นักเรียน และอัตราส่วนนักเรียนต่อครู และอัตราส่วนนักเรียนต่อห้องเรียน จำแนกตามสังกัด ปีการศึกษา ๒๕๖๓	๓๔
ตารางที่ ๓๐	จำนวนสถานศึกษา อาจารย์ นักศึกษาในระดับอาชีวศึกษาและอุดมศึกษา อัตราส่วนนักเรียนต่ออาจารย์จำแนกตามสังกัด ปีการศึกษา ๒๕๖๓	๓๔
ตารางที่ ๓๑	จำนวนสถานศึกษาห้องเรียน ครู นักเรียน และอัตราส่วนนักเรียนต่อครู และอัตราส่วนนักเรียนต่อห้องเรียน จำแนกตามสังกัด ปีการศึกษา ๒๕๖๔	๓๕
ตารางที่ ๓๒	จำนวนสถานศึกษา อาจารย์ นักศึกษาในระดับอาชีวศึกษาและอุดมศึกษา อัตราส่วนนักเรียนต่ออาจารย์จำแนกตามสังกัด ปีการศึกษา ๒๕๖๔	๓๕
ตารางที่ ๓๓	จำนวนสถานพยาบาล เจ้าหน้าที่ทางการแพทย์ อัตราส่วนประชากรต่อแพทย์ และประชากร ต่อพยาบาล จำแนกรายอำเภอ ปี ๒๕๖๒	๓๖
ตารางที่ ๓๔	จำนวนสถานพยาบาล เจ้าหน้าที่ทางการแพทย์ อัตราส่วนประชากรต่อแพทย์ และประชากรต่อพยาบาล จำแนกรายอำเภอ ปี ๒๕๖๓	๓๖
ตารางที่ ๓๕	จำนวนและอัตราผู้ป่วยในด้วย ๔ โรค NCD ต่อประชากรแสนคน ๑๐๐,๐๐๐ คน (รวมทุกการวินิจฉัยโรค) ปี พ.ศ.๒๕๕๙ - ๒๕๖๒ จังหวัดนครนายก	๓๗
ตารางที่ ๓๖	จำนวนและอัตราตายด้วย ๔ โรค NCD ต่อประชากรแสนคน ๑๐๐,๐๐๐ คน ปี ๒๕๕๙-๒๕๖๒ จำแนกรายจังหวัด	๓๗
ตารางที่ ๓๗	จำนวนผู้สูงอายุ และผู้พิการ จำแนกตามสถานะต่าง ๆ ปี พ.ศ.๒๕๕๙-๒๕๖๓	๓๘
ตารางที่ ๓๘	จำนวนนักท่องเที่ยวชาวไทยและชาวต่างชาติที่มาเยี่ยมเยือน/รายได้จากผู้มาเยี่ยมเยือนจังหวัดนครนายก	๓๙
ตารางที่ ๓๙	รายได้จากผู้มาเยี่ยมเยือนชาวไทย (ล้านบาท)	๓๙
ตารางที่ ๔๐	สถิติสถานการณ์เกิดพายุหมุนเขตร้อน (วาตภัย) ระหว่างปี ๒๕๕๖ - ๒๕๖๓	๔๓
ตารางที่ ๔๑	สถิติสถานการณ์เกิดอุทกภัย ระหว่างปี ๒๕๕๖ - ๒๕๖๓	๔๔
ตารางที่ ๔๒	สถิติสถานการณ์เกิดอัคคีภัย ระหว่างปี ๒๕๕๖ - ๒๕๖๓	๔๔
ตารางที่ ๔๓	แสดงการเปลี่ยนแปลงของพื้นที่ ปี ๒๕๕๙-๒๕๖๓	๔๕
ตารางที่ ๔๔	การเปลี่ยนแปลงข้อมูลพื้นที่ป่าไม้ ปี พ.ศ.๒๕๖๑-๒๕๖๒ และ พ.ศ.๒๕๖๒-๒๕๖๓ ภาคตะวันออก ๒ (๕ จังหวัด)	๔๖
ตารางที่ ๔๕	จำนวนพื้นที่ปลูกป่าเพิ่มเติม จำแนกตามประเภทพื้นที่ พ.ศ.๒๕๕๙	๔๗



## สารบัญตาราง (ต่อ)



		หน้า
ตารางที่ ๔๖	จำนวนแหล่งน้ำ จำแนกตามประเภทของแหล่งน้ำ ปี พ.ศ.๒๕๖๓	๔๙
ตารางที่ ๔๗	โครงการชลประทานในจังหวัดนครนายก	๕๐
ตารางที่ ๔๘	ความต้องการน้ำด้านต่าง ๆ และการคาดการณ์ในอนาคต จังหวัดนครนายก	๕๒
ตารางที่ ๔๙	ปริมาณขยะที่เกิดขึ้น ปริมาณขยะตกค้าง และขยะนำกลับไปใช้ประโยชน์ ปี พ.ศ.๒๕๕๙-๒๕๖๓	๕๗
ตารางที่ ๕๐	สถานการณ์ขยะมูลฝอยชุมชน ในพื้นที่รับผิดชอบของสำนักงานสิ่งแวดล้อมภาค ๗ ปี พ.ศ. ๒๕๖๓	๕๘
ตารางที่ ๕๑	ร้อยละประเภทของขยะมูลฝอยจังหวัดนครนายก ปี พ.ศ.๒๕๖๓	๕๘
ตารางที่ ๕๒	แสดงปัญหาและความต้องการในระดับพื้นที่อำเภอ	๖๐

## สารบัญแผนภาพ

~~~~~

|              |                                                                                                                                 | หน้า |
|--------------|---------------------------------------------------------------------------------------------------------------------------------|------|
| แผนภาพที่ ๑  | ร้อยละของประชากร รายอำเภอ                                                                                                       | ๑๐   |
| แผนภาพที่ ๒  | ความหนาแน่นของประชากรรายอำเภอ                                                                                                   | ๑๐   |
| แผนภาพที่ ๓  | การเปลี่ยนแปลงประชากร ๑๐ ปี ย้อนหลัง (ปี ๒๕๕๓-๒๕๖๓)                                                                             | ๑๑   |
| แผนภาพที่ ๔  | จำนวนผู้เยี่ยมเยือน (นักท่องเที่ยว+นักทัศนาจร) ที่เดินทางมาในจังหวัดนครนายก ปี ๒๕๕๙-๒๕๖๓                                        | ๒๗   |
| แผนภาพที่ ๕  | เปรียบเทียบค่าใช้จ่ายเฉลี่ยต่อคนต่อวันของนักท่องเที่ยวชาวไทย ชาวต่างชาติ พ.ศ.๒๕๕๘-๒๕๖๓                                          | ๒๙   |
| แผนภาพที่ ๖  | การใช้ประโยชน์เนื้อที่จังหวัดนครนายก ปี ๒๕๖๓                                                                                    | ๓๐   |
| แผนภาพที่ ๗  | ร้อยละการใช้พื้นที่ทำการเกษตร (ไร่) จังหวัดนครนายก ปี ๒๕๖๓                                                                      | ๓๒   |
| แผนภาพที่ ๘  | จำนวนประชากร จำนวนผู้สูงอายุ และร้อยละของผู้สูงอายุต่อประชากรทั้งจังหวัด                                                        | ๓๘   |
| แผนภาพที่ ๙  | สถิติช้างป่าออกหากินนอกพื้นที่อุทยานแห่งชาติเขาใหญ่ ท้องที่จังหวัดนครนายก ระหว่างตุลาคม ๒๕๖๑ - กันยายน ๒๕๖๔                     | ๔๘   |
| แผนภาพที่ ๑๐ | แสดงตำแหน่งการปรากฏตัวของช้างป่าออกหากินนอกพื้นที่อุทยานแห่งชาติเขาใหญ่ท้องที่จังหวัดนครนายก ระหว่าง ตุลาคม ๒๕๖๑ - กันยายน ๒๕๖๔ | ๔๘   |
| แผนภาพที่ ๑๑ | ปริมาณขยะมูลฝอยที่เกิดขึ้นรายจังหวัด ปี พ.ศ.๒๕๖๑-๒๕๖๓                                                                           | ๕๗   |
| แผนภาพที่ ๑๒ | ปริมาณขยะมูลฝอยที่เกิดขึ้นในจังหวัดนครนายก ปี พ.ศ.๒๕๕๘- ๒๕๖๓                                                                    | ๕๙   |

.....

# แผนพัฒนาจังหวัดนครนายก (พ.ศ. ๒๕๖๖ – ๒๕๗๐)

## ๑. บทสรุปผู้บริหาร (สรุปสาระสำคัญของแผน)

แผนพัฒนาจังหวัดนครนายก (พ.ศ. ๒๕๖๖-๒๕๗๐) เป็นแผนที่กำหนดทิศทางการขับเคลื่อนการพัฒนาจังหวัดนครนายก โดยมีความครอบคลุมทุกมิติการพัฒนา ตอบสนองความต้องการและแก้ไขปัญหาเชิงพื้นที่ที่สำคัญของจังหวัด โดยในกระบวนการของการจัดทำแผนพัฒนาจังหวัดนครนายก ได้เชื่อมโยงให้สอดคล้องกับยุทธศาสตร์ชาติ (พ.ศ. ๒๕๖๑ – ๒๕๘๐) แผนแม่บทภายใต้ยุทธศาสตร์ชาติ แผนปฏิรูปประเทศ แผนพัฒนาเศรษฐกิจและสังคมแห่งชาติ นโยบายรัฐบาล รวมทั้งแผนรายสาขา แผนเฉพาะด้านต่างๆ นโยบายรัฐบาล และแผนพัฒนาภาค ตามศักยภาพและโอกาสของพื้นที่ โดยผ่านกระบวนการประชาคม และการมีส่วนร่วมของทุกภาคส่วนในการระดมความคิดเห็นเพื่อให้ได้มาซึ่งปัญหา ความต้องการจากประชาชนในพื้นที่ และได้นำข้อมูลศักยภาพ โอกาสการพัฒนา และข้อจำกัดต่าง ๆ รวมทั้ง ภายในและภายนอกองค์การ มาวิเคราะห์โดยใช้เครื่องมือ SWOT และ TOW Matrix มาประกอบการจัดทำแผนพัฒนาจังหวัดเพื่อวิเคราะห์ปัญหาและความต้องการของพื้นที่ในจังหวัดนครนายก ทั้ง ๔ อำเภอ และประมวลผลการดำเนินงานตามแผนพัฒนาจังหวัดในปีที่ผ่านมา นำไปสู่การกำหนดทิศทางการพัฒนาจังหวัดนครนายกในระยะ ๕ ปี (พ.ศ. ๒๕๖๖-๒๕๗๐) และนำมารับฟังความคิดเห็นโดยการประชุมปรึกษาหารือร่วมกับหัวหน้าส่วนราชการที่เป็นรัฐวิสาหกิจ และหน่วยงานอื่นของรัฐ ผู้บริหารองค์กรปกครองส่วนท้องถิ่นทั้งหมดในจังหวัด ผู้แทนภาคเอกชน และผู้แทนภาคประชาสังคม ตามมาตรา ๑๙ แห่งพระราชกฤษฎีกาว่าด้วยการบริหารงานจังหวัดและกลุ่มจังหวัด แบบบูรณาการ พ.ศ. ๒๕๕๑

จังหวัดนครนายก ได้กำหนดทิศทางการพัฒนาจังหวัดนครนายกในระยะ ๕ ปี (พ.ศ. ๒๕๖๖-๒๕๗๐) มีเป้าหมายการพัฒนา “นครนายกเมืองน่าอยู่” โดยการขับเคลื่อนประเด็นการพัฒนา ๔ ด้าน ดังนี้

ประเด็นการพัฒนาที่ ๑ ส่งเสริมการผลิตสินค้าเกษตรและผลิตภัณฑ์แปรรูปให้มีความปลอดภัย ตรงกับความต้องการของตลาด มีการจัดทำโครงการที่มุ่งเน้นการพัฒนาเกษตรกร การปรับปรุงบำรุงดิน การแปรรูปสินค้าเกษตรเพื่อเพิ่มมูลค่า และการพัฒนาสินค้าเกษตรที่ปลอดภัย

ประเด็นการพัฒนาที่ ๒ ส่งเสริมและพัฒนาการท่องเที่ยวเชิงนิเวศ สุขภาพ วัฒนธรรม การบริการ และการประชุมที่ได้มาตรฐาน โดยมีการจัดทำโครงการเพื่อให้นักท่องเที่ยวจากกรุงเทพฯ และจากจังหวัดอุตสาหกรรมใกล้เคียง มาพักผ่อน มาเติมพลังช่วงวันหยุด

ประเด็นการพัฒนาที่ ๓ พัฒนาความรู้และทักษะในการประกอบอาชีพของประชาชน รวมถึงจัดเตรียมโครงสร้างพื้นฐานให้บริการประชาชนอย่างเป็นระบบ เพื่อให้ชุมชนมีความเข้มแข็ง รวมทั้งเสริมสร้างความมั่นคงในสังคมให้มีความสุข มีการจัดทำโครงการเพื่อพัฒนาคนภายในจังหวัดโดยการเพิ่มทักษะ การจัดทำโครงการเพื่อส่งเสริมอาชีพ และการป้องกัน ดูแลสังคมให้สงบสุข

ประเด็นการพัฒนาที่ ๔ อนุรักษ์ ฟื้นฟู และบริหารจัดการทรัพยากรธรรมชาติและสิ่งแวดล้อมให้เกิดความสมดุลต่อระบบนิเวศ โดยประชาชนมีส่วนร่วม มีการจัดทำโครงการด้านการอนุรักษ์ ฟื้นฟู แหล่งน้ำทางธรรมชาติ การสร้างเขื่อนป้องกันตลิ่ง การเพิ่มพื้นที่สีเขียว

การพัฒนา ทั้ง ๔ ประเด็นการพัฒนา จะเน้นการพัฒนาโครงสร้างพื้นฐานเพื่อสร้างสิ่งอำนวยความสะดวกให้กับประชาชน และนักท่องเที่ยว การพัฒนาคุณภาพชีวิตของคนทุกช่วงวัย สร้างสังคมที่มีความปลอดภัย และการพัฒนาอนุรักษ์ธรรมชาติและสิ่งแวดล้อมให้เกิดความยั่งยืน ภายใต้การดำเนินงานตามหลักธรรมาภิบาล เน้นกระบวนการมีส่วนร่วมและบูรณาการร่วมกันของทุกภาคส่วน เพื่อให้จังหวัดนครนายกเป็น “นครนายกเมืองน่าอยู่”



## ๒. ความสอดคล้องกับแผน ๓ ระดับ ตามนโยบายของมติคณะรัฐมนตรี เมื่อวันที่ ๔ ธันวาคม ๒๕๖๐ และสรุปสาระสำคัญของแผนพัฒนาจังหวัดนครนายก

|                                                                                                                                                                                                                                                                                                                                                                                                                                                                                                                                                                                                                                                                                                                                                                                                                                                                                                                                                                                                                                                                                                                                                                                                                                                                                                                                                                                                                                                                                                                                                                                                                                                                                                                                                                                                                                                                                                                                                                                                                                                                                                                                                                                                                                                                                                                                                                                                                                                                                                                                   |                                                                                                                                                                                                                                                                                                                                                                                                                                                                                                                                                                                                                                                                                                                                                                                            |
|-----------------------------------------------------------------------------------------------------------------------------------------------------------------------------------------------------------------------------------------------------------------------------------------------------------------------------------------------------------------------------------------------------------------------------------------------------------------------------------------------------------------------------------------------------------------------------------------------------------------------------------------------------------------------------------------------------------------------------------------------------------------------------------------------------------------------------------------------------------------------------------------------------------------------------------------------------------------------------------------------------------------------------------------------------------------------------------------------------------------------------------------------------------------------------------------------------------------------------------------------------------------------------------------------------------------------------------------------------------------------------------------------------------------------------------------------------------------------------------------------------------------------------------------------------------------------------------------------------------------------------------------------------------------------------------------------------------------------------------------------------------------------------------------------------------------------------------------------------------------------------------------------------------------------------------------------------------------------------------------------------------------------------------------------------------------------------------------------------------------------------------------------------------------------------------------------------------------------------------------------------------------------------------------------------------------------------------------------------------------------------------------------------------------------------------------------------------------------------------------------------------------------------------|--------------------------------------------------------------------------------------------------------------------------------------------------------------------------------------------------------------------------------------------------------------------------------------------------------------------------------------------------------------------------------------------------------------------------------------------------------------------------------------------------------------------------------------------------------------------------------------------------------------------------------------------------------------------------------------------------------------------------------------------------------------------------------------------|
| <p><b>ยุทธศาสตร์ชาติด้านความมั่นคง</b></p> <ul style="list-style-type: none"> <li>เป้าหมาย (๑) ประชาชนอยู่ดี กินดี และมีคุณภาพ (๒) บ้านเมืองมีความมั่นคงในทุกมิติและทุกระดับ</li> <li>ประเด็น : การรักษาความสงบภายในประเทศ       <ul style="list-style-type: none"> <li>- ประเด็นย่อย (๑) การพัฒนาและเสริมสร้างคนในทุกภาคส่วนให้มีความเข้มแข็ง มีความพร้อมตระหนักรู้ในเรื่องความมั่นคง และมีส่วนร่วมในการแก้ไขปัญหา</li> </ul> </li> </ul> <p><b>ยุทธศาสตร์ชาติด้านการพัฒนาและเสริมสร้างศักยภาพทรัพยากรมนุษย์</b></p> <ul style="list-style-type: none"> <li>เป้าหมาย : (๑) คนไทยเป็นคนดี คนเก่ง มีคุณภาพ พร้อมสำหรับวิถีชีวิตในศตวรรษที่ ๒๑ (๒) สังคมไทยมีสภาพแวดล้อมที่เอื้อและสนับสนุนต่อการพัฒนาคนตลอดช่วงชีวิต</li> <li>ประเด็น : การพัฒนาศักยภาพคนตลอดช่วงชีวิต       <ul style="list-style-type: none"> <li>- ประเด็นย่อย : ช่วงวัยเรียน/วัยรุ่น ปลูกฝังความเป็นคนดี มีวินัย พัฒนา ทักษะความสามารถการเรียนรู้ที่สอดคล้องกับทักษะใน ศตวรรษที่ ๒๑</li> <li>- ประเด็นย่อย : ช่วงวัยผู้สูงอายุส่งเสริมให้ผู้สูงอายุเป็นพลังในการขับเคลื่อนประเทศไทย</li> </ul> </li> </ul> <p><b>ยุทธศาสตร์ชาติด้านการสร้างโอกาสและความเสมอภาคทางสังคม</b></p> <ul style="list-style-type: none"> <li>เป้าหมาย (๑) สร้างความเป็นธรรม และลดความเหลื่อมล้ำในทุกมิติ (๒) เพิ่มขีดความสามารถของชุมชนท้องถิ่นในการพัฒนา การพึ่งตนเองและการจัดการตนเอง</li> <li>ประเด็น : การเสริมพลังทางสังคม       <ul style="list-style-type: none"> <li>- ประเด็นย่อย : การรองรับสังคมสูงวัยอย่างมีคุณภาพ</li> </ul> </li> <li>ประเด็น : การเพิ่มขีดความสามารถของชุมชนท้องถิ่นในการพัฒนา การพึ่งตนเองและการจัดการตนเอง       <ul style="list-style-type: none"> <li>- ประเด็นย่อย : เสริมสร้างศักยภาพของชุมชนในการพึ่งตนเองและการพึ่งพากันเอง</li> </ul> </li> </ul> <p><b>ยุทธศาสตร์ชาติด้านการสร้างการเติบโตบนคุณภาพชีวิตที่เป็นมิตรต่อสิ่งแวดล้อม</b></p> <ul style="list-style-type: none"> <li>เป้าหมาย (๑) อนุรักษ์และรักษาทรัพยากรธรรมชาติ สิ่งแวดล้อม และวัฒนธรรม ให้คนรุ่นต่อไปได้ใช้อย่างยั่งยืน มีสมดุล</li> <li>ประเด็น : สร้างการเติบโตอย่างยั่งยืนบนสังคมเศรษฐกิจสีเขียว       <ul style="list-style-type: none"> <li>- ประเด็นย่อย : อนุรักษ์และฟื้นฟูแม่น้ำลำคลองและแหล่งน้ำธรรมชาติและชาติวิถีทั่วประเทศ</li> <li>- ประเด็นย่อย : รักษาและเพิ่มพื้นที่สีเขียวที่เป็นมิตรกับสิ่งแวดล้อม</li> </ul> </li> <li>ประเด็น : พัฒนาความมั่นคงน้ำ พลังงาน และเกษตรที่เป็นมิตรต่อสิ่งแวดล้อม       <ul style="list-style-type: none"> <li>- ประเด็นย่อย : พัฒนาการจัดการน้ำเชิงลุ่มน้ำทั้งระบบเพื่อเพิ่มความมั่นคงด้านน้ำของประเทศ</li> </ul> </li> </ul> | <p><b>ยุทธศาสตร์ชาติด้านการสร้างความสามารถในการแข่งขัน</b></p> <ul style="list-style-type: none"> <li>เป้าหมาย : (๑) ประเทศไทยเป็นประเทศที่พัฒนาแล้ว เศรษฐกิจเติบโตอย่างมีเสถียรภาพและยั่งยืน (๒) ประเทศไทยมีขีดความสามารถในการแข่งขันสูง</li> <li>ประเด็น : การเกษตรสร้างมูลค่า       <ul style="list-style-type: none"> <li>- ประเด็นย่อย : (๑) เกษตรอัตลักษณ์พื้นที่ (๒) เกษตรปลอดภัย (๓) เกษตรแปรรูป (๔) เกษตรอัจฉริยะ</li> </ul> </li> <li>ประเด็น : สร้างความหลากหลายด้านการท่องเที่ยว       <ul style="list-style-type: none"> <li>- ประเด็นย่อย : (๑) ท่องเที่ยวเชิงสร้างสรรค์และวัฒนธรรม</li> </ul> </li> <li>ประเด็น : โครงสร้างพื้นฐาน เชื่อมไทย เชื่อมโลก       <ul style="list-style-type: none"> <li>- ประเด็นย่อย : เชื่อมโยงโครงข่ายคมนาคมไร้รอยต่อ</li> </ul> </li> </ul> |
|-----------------------------------------------------------------------------------------------------------------------------------------------------------------------------------------------------------------------------------------------------------------------------------------------------------------------------------------------------------------------------------------------------------------------------------------------------------------------------------------------------------------------------------------------------------------------------------------------------------------------------------------------------------------------------------------------------------------------------------------------------------------------------------------------------------------------------------------------------------------------------------------------------------------------------------------------------------------------------------------------------------------------------------------------------------------------------------------------------------------------------------------------------------------------------------------------------------------------------------------------------------------------------------------------------------------------------------------------------------------------------------------------------------------------------------------------------------------------------------------------------------------------------------------------------------------------------------------------------------------------------------------------------------------------------------------------------------------------------------------------------------------------------------------------------------------------------------------------------------------------------------------------------------------------------------------------------------------------------------------------------------------------------------------------------------------------------------------------------------------------------------------------------------------------------------------------------------------------------------------------------------------------------------------------------------------------------------------------------------------------------------------------------------------------------------------------------------------------------------------------------------------------------------|--------------------------------------------------------------------------------------------------------------------------------------------------------------------------------------------------------------------------------------------------------------------------------------------------------------------------------------------------------------------------------------------------------------------------------------------------------------------------------------------------------------------------------------------------------------------------------------------------------------------------------------------------------------------------------------------------------------------------------------------------------------------------------------------|



|                               |                                                                                                                                                                                                                                                                                                                                                                                                                                                                                                                                                                                                                                                                                                                                                                                                                                                                                                                                                                                                                                                                                                                                                                                                                                                                                                                                                                                                                                                                                                                                                                                                                                                                                                                                                                                                                                                                                                                                                                                                                                                                                                                                                                                                                                                                                                                                                                                                                                                                                                                                                                                                                                                                                                               |                                                                                                                                                                                                                                                                                                                                                                                                                                                                                                                                                                                                                                                                                                                                                                                                                                                                                                                                                                                                                                                                                                                                                                                                                                                                                                                                                                                                                                                                                                                                                                                                                                                                                                                                                                                                                                                                                                                                         |                                                                                                                                                                                                                                                                                                                                                                                                                                                                                                                                                                                                                                                                                                                                                                                                                                                                                                                                                                                                                                                                                                                                                                                                                                                                                                                                                                                                                                                                                                                                                                                                                                                                                                                                                                                                                                                                                                                                                                                                                                                                                                                                                                                                                                                                                                       |
|-------------------------------|---------------------------------------------------------------------------------------------------------------------------------------------------------------------------------------------------------------------------------------------------------------------------------------------------------------------------------------------------------------------------------------------------------------------------------------------------------------------------------------------------------------------------------------------------------------------------------------------------------------------------------------------------------------------------------------------------------------------------------------------------------------------------------------------------------------------------------------------------------------------------------------------------------------------------------------------------------------------------------------------------------------------------------------------------------------------------------------------------------------------------------------------------------------------------------------------------------------------------------------------------------------------------------------------------------------------------------------------------------------------------------------------------------------------------------------------------------------------------------------------------------------------------------------------------------------------------------------------------------------------------------------------------------------------------------------------------------------------------------------------------------------------------------------------------------------------------------------------------------------------------------------------------------------------------------------------------------------------------------------------------------------------------------------------------------------------------------------------------------------------------------------------------------------------------------------------------------------------------------------------------------------------------------------------------------------------------------------------------------------------------------------------------------------------------------------------------------------------------------------------------------------------------------------------------------------------------------------------------------------------------------------------------------------------------------------------------------------|-----------------------------------------------------------------------------------------------------------------------------------------------------------------------------------------------------------------------------------------------------------------------------------------------------------------------------------------------------------------------------------------------------------------------------------------------------------------------------------------------------------------------------------------------------------------------------------------------------------------------------------------------------------------------------------------------------------------------------------------------------------------------------------------------------------------------------------------------------------------------------------------------------------------------------------------------------------------------------------------------------------------------------------------------------------------------------------------------------------------------------------------------------------------------------------------------------------------------------------------------------------------------------------------------------------------------------------------------------------------------------------------------------------------------------------------------------------------------------------------------------------------------------------------------------------------------------------------------------------------------------------------------------------------------------------------------------------------------------------------------------------------------------------------------------------------------------------------------------------------------------------------------------------------------------------------|-------------------------------------------------------------------------------------------------------------------------------------------------------------------------------------------------------------------------------------------------------------------------------------------------------------------------------------------------------------------------------------------------------------------------------------------------------------------------------------------------------------------------------------------------------------------------------------------------------------------------------------------------------------------------------------------------------------------------------------------------------------------------------------------------------------------------------------------------------------------------------------------------------------------------------------------------------------------------------------------------------------------------------------------------------------------------------------------------------------------------------------------------------------------------------------------------------------------------------------------------------------------------------------------------------------------------------------------------------------------------------------------------------------------------------------------------------------------------------------------------------------------------------------------------------------------------------------------------------------------------------------------------------------------------------------------------------------------------------------------------------------------------------------------------------------------------------------------------------------------------------------------------------------------------------------------------------------------------------------------------------------------------------------------------------------------------------------------------------------------------------------------------------------------------------------------------------------------------------------------------------------------------------------------------------|
| <p><b>แผน<br/>ระดับ ๓</b></p> | <p><b>แผนพัฒนาภาคตะวันออก<br/>(พ.ศ. ๒๕๖๖-๒๕๗๐)</b></p> <p>ทิศทางการพัฒนาภาค การพัฒนาภาคตะวันออกในช่วงของแผนพัฒนา<br/>ฉบับที่ ๑๓ ตามบทบาทการพัฒนาของภาค มุ่งเน้นให้ภาคตะวันออกเป็น<br/>“<b>ฐานเศรษฐกิจสีเขียวชั้นนำของอาเซียน ควบคู่กับคุณภาพการดำรงชีวิตของ<br/>ประชาชนที่ดี</b>” ประเด็นการพัฒนาภาคตะวันออก ๖ ด้าน ได้แก่</p> <ol style="list-style-type: none"> <li>พัฒนาอุตสาหกรรมที่เป็นมิตรต่อสิ่งแวดล้อมและเป็นกำลังหลัก<br/>ในการขับเคลื่อนเศรษฐกิจของภาคตะวันออกอย่างยั่งยืน</li> <li>พัฒนาการเกษตรคุณภาพและผลผลิตตอบสนองเชื่อมโยงสู่การผลิตอาหาร<br/>ปลอดภัย การผลิตพลังงานทดแทน และพืชสมุนไพรทางการแพทย์</li> <li>รักษาและยกระดับการท่องเที่ยวคุณภาพในแหล่งท่องเที่ยวหลักและ<br/>แหล่งท่องเที่ยวทางเลือก รวมทั้งการพัฒนาธุรกิจเกี่ยวเนื่องที่เน้นคุณค่า อัตลักษณ์<br/>ความยั่งยืน และเหมาะสมกับคนทุกช่วงวัย</li> <li>พัฒนาเมืองและพื้นที่ชนบทให้มีความทันสมัยและน่าอยู่ พร้อมทั้งยกระดับ<br/>คุณภาพชีวิตของประชาชนในทุกช่วงวัย</li> <li>รักษาและยกระดับพื้นที่เศรษฐกิจชายแดนประเทศกัมพูชา ให้มีมูลค่าสูง มี<br/>ความมั่นคง และเป็นประตูเชื่อมโยงการค้า การลงทุนกับประเทศเพื่อนบ้าน</li> <li>เสริมสร้างความปลอดภัยของทรัพยากรธรรมชาติและคุณภาพสิ่งแวดล้อม<br/>และการเพิ่มประสิทธิภาพการรับมือภัยพิบัติทางธรรมชาติและผลกระทบจากการ<br/>เปลี่ยนแปลงภูมิอากาศ</li> </ol> <p>จังหวัดนครนายก กำหนดเป้าหมายการพัฒนา “นครนายกเมืองน่าอยู่” โดยมี<br/>ประเด็นการพัฒนา ๔ ด้าน คือ</p> <ol style="list-style-type: none"> <li>ส่งเสริมการผลิตสินค้าเกษตรและผลิตภัณฑ์แปรรูปให้มีความปลอดภัยตรงกับ<br/>ความต้องการของตลาด</li> <li>ส่งเสริมและพัฒนาการท่องเที่ยวเชิงนิเวศ สุขภาพ วัฒนธรรม การบริการและ<br/>การประชุมที่ได้มาตรฐาน</li> <li>พัฒนาความรู้และทักษะในการประกอบอาชีพของประชาชน รวมถึงจัดเตรียม<br/>โครงสร้างพื้นฐานให้บริการประชาชนอย่างเป็นระบบ เพื่อให้ชุมชนมีความเข้มแข็ง<br/>รวมทั้งเสริมสร้างควมมั่นคงในสังคมให้มีความสุข</li> <li>อนุรักษ์ พันธุ์ และบริหารจัดการทรัพยากรธรรมชาติและสิ่งแวดล้อม ให้เกิด<br/>ความสมดุลต่อระบบนิเวศ โดยประชาชนมีส่วนร่วม</li> </ol> <p>โดยสอดคล้องกับการพัฒนาของภาคตะวันออก ในประเด็นการพัฒนาที่ ๒,๓<br/>และ ๔ คือ การพัฒนาด้านการเกษตร โดยจังหวัดนครนายกเน้นการผลิตสินค้า<br/>เกษตรปลอดภัยและเกษตรอินทรีย์ การลดต้นทุนการผลิต การสร้างมูลค่าเพิ่ม<br/>สินค้าเกษตร การพัฒนาแหล่งน้ำเพื่อการเกษตรรวมถึงโครงสร้างพื้นฐาน<br/>ภาคการผลิต มิติด้านการท่องเที่ยว มุ่งเน้นการยกระดับการท่องเที่ยวให้ได้<br/>มาตรฐานการบริการ และการส่งเสริมและพัฒนากองท่องเที่ยวชุมชน มิติด้านสังคม<br/>มุ่งเน้นการพัฒนาโครงสร้างพื้นฐานของการพัฒนาเมือง การพัฒนาคุณภาพชีวิต<br/>ของประชาชนทุกกลุ่มวัย ทั้งด้านการศึกษา สาธารณสุข การยกระดับคุณภาพชีวิต<br/>ผู้สูงอายุ ผู้พิการและกลุ่มเปราะบาง การพัฒนาอาชีพเศรษฐกิจฐานราก<br/>และการอนุรักษ์พื้นที่ทรัพยากรธรรมชาติและสิ่งแวดล้อม</p> | <p><b>ยุทธศาสตร์เกษตรและสหกรณ์ ระยะ ๒๐ ปี<br/>(พ.ศ. ๒๕๖๐-๒๕๗๙)</b></p> <p>ยุทธศาสตร์เกษตรและสหกรณ์ ระยะ ๒๐ ปี (พ.ศ. ๒๕๖๐-๒๕๗๙) มุ่งใน<br/>การแก้ไขจุดอ่อนและเสริมจุดแข็งให้เอื้อต่อการพัฒนาภาคการเกษตรในระยะ<br/>ยาว เพื่อบรรลุวิสัยทัศน์ “เกษตรกรรมมั่นคง ภาคการเกษตรมีสังคม ทรัพยากร<br/>การเกษตรยั่งยืน” มีแนวทางการไปสู่เป้าหมาย คือ</p> <p><b>ยุทธศาสตร์ที่ ๑ สร้างความเข้มแข็งให้กับเกษตรกรและสถาบัน<br/>เกษตรกร</b></p> <ol style="list-style-type: none"> <li>สร้างความเข้มแข็งให้กับ เกษตรกรและสถาบันเกษตรกร Smart<br/>Farmer, Smart Group, Smart Enterprise</li> <li>เสริมสร้างความภาคภูมิใจและความมั่นคงในการประกอบอาชีพ<br/>เกษตรกร</li> <li>บริหารจัดการแรงงานภาคเกษตร และเทคโนโลยีเพื่อทดแทน<br/>แรงงานอย่างเป็นระบบรองรับ สังคมเกษตรสูงอายุ</li> </ol> <p><b>ยุทธศาสตร์ที่ ๒ เพิ่มประสิทธิภาพการผลิตและยกระดับมาตรฐาน<br/>สินค้าเกษตร</b></p> <ol style="list-style-type: none"> <li>พัฒนาประสิทธิภาพการผลิต และคุณภาพมาตรฐานสินค้าสู่<br/>มาตรฐานระดับสากล โดยใช้วิทยาศาสตร์เทคโนโลยีและ ความรู้แบบองค์รวม</li> <li>ส่งเสริมการเกษตรตลอดโซ่ไปทางสอดคล้องกับความต้องการของ<br/>ตลาดและมูลค่าสูง มุ่งสู่การเป็นพาร์ทเนอร์</li> </ol> <p><b>ยุทธศาสตร์ที่ ๓ เพิ่มความสามารถในการแข่งขันภาคการเกษตรด้วย<br/>เทคโนโลยีและนวัตกรรม</b></p> <ol style="list-style-type: none"> <li>พัฒนาเทคโนโลยีและนวัตกรรม เพื่อการแข่งขันเกษตร ๔.๐<br/>ภายใต้ Thailand ๔.๐</li> <li>บริหารจัดการเทคโนโลยี สารสนเทศเพื่อการเกษตร ให้ เกษตรกร<br/>เข้าถึงและนำไปใช้ ประโยชน์ได้อย่างทั่วถึง</li> <li>พัฒนางานวิจัยและสารสนเทศให้ ไปสู่เชิงพาณิชย์ ประชาสัมพันธ์<br/>และเชื่อมโยงเครือข่ายข้อมูลใน ระดับโลก</li> </ol> <p><b>ยุทธศาสตร์ที่ ๔ บริหารจัดการทรัพยากรการเกษตรและสิ่งแวดล้อม<br/>อย่างสมดุลและยั่งยืน</b></p> <ol style="list-style-type: none"> <li>บริหารจัดการทรัพยากร การเกษตรอย่างยั่งยืน สอดคล้องกับ<br/>SDGs (Sustainable Development Goals)</li> <li>ฟื้นฟูและอนุรักษ์ทรัพยากร การเกษตรให้มีความสมดุลและ ยั่งยืน</li> </ol> | <p><b>แผนพัฒนาการท่องเที่ยวแห่งชาติ ฉบับที่ ๒<br/>(พ.ศ. ๒๕๖๐-๒๕๖๔) ของการท่องเที่ยวแห่งประเทศไทย</b></p> <p><b>ยุทธศาสตร์ที่ ๑ การพัฒนาคุณภาพแหล่งท่องเที่ยว<br/>สินค้าและบริการด้านการท่องเที่ยวให้เกิดความสมดุล และ<br/>ยั่งยืน</b> ๑) พัฒนาคุณภาพแหล่งท่องเที่ยว สินค้าและบริการ<br/>ทุกรูปแบบอย่างมีมาตรฐาน ๒) พัฒนาแหล่งท่องเที่ยวสินค้า<br/>และบริการอย่างยั่งยืน ๓) สร้างสมดุลในแหล่งท่องเที่ยวสินค้า<br/>และบริการ ทั้งในเชิงพื้นที่เชิงเวลา ฤดูกาล และรูปแบบการ<br/>ท่องเที่ยว</p> <p><b>ยุทธศาสตร์ที่ ๒ การพัฒนาโครงสร้างพื้นฐานและ<br/>สิ่งอำนวยความสะดวก เพื่อรองรับการขยายตัวของ<br/>อุตสาหกรรมท่องเที่ยว</b> ๑) พัฒนาระบบโลจิสติกส์ด้านการ<br/>ท่องเที่ยว ๒) พัฒนาสิ่งอำนวยความสะดวกด้านการท่องเที่ยว<br/>๓) พัฒนาระบบความปลอดภัยและสุขอนามัยในแหล่งท่องเที่ยว</p> <p><b>ยุทธศาสตร์ที่ ๓ การพัฒนาบุคลากรด้านการท่องเที่ยว<br/>และสนับสนุนการมีส่วนร่วมของประชาชนในการ พัฒนาการ<br/>ท่องเที่ยว</b> ๑) พัฒนาศักยภาพบุคลากรด้านการท่องเที่ยวทั้งระบบ<br/>ให้มีความสามารถในการแข่งขัน สอดคล้อง กับมาตรฐานสากล<br/>และเพียงพอกับความต้องการของตลาด ๒) ส่งเสริมให้ประชาชน<br/>มีส่วนร่วมในการบริหารจัดการด้านการท่องเที่ยวและได้รับ<br/>ประโยชน์ จากการท่องเที่ยว</p> <p><b>ยุทธศาสตร์ที่ ๔ การสร้างความสมดุลให้กับการท่องเที่ยวไทย<br/>ผ่านการตลาดเฉพาะกลุ่ม การส่งเสริมวิถีไทย และการสร้าง<br/>ความเชื่อมั่นของนักท่องเที่ยว</b> ๑) เสริมสร้างภาพลักษณ์คุณภาพ<br/>และความปลอดภัยให้กับประเทศไทย ๒) ส่งเสริมการตลาด<br/>เฉพาะกลุ่มเพื่อดึงดูดการเดินทางท่องเที่ยว และกระตุ้นการใช้<br/>จ่ายของนักท่องเที่ยว กลุ่มต่างๆ ๓) ส่งเสริมเอกลักษณ์ของ<br/>ประเทศไทยและของแต่ละท้องถิ่น ๔) ส่งเสริมการท่องเที่ยว<br/>ภายในประเทศและการท่องเที่ยวที่สมดุลเชิงพื้นที่และเวลา<br/>๕) ส่งเสริมความร่วมมือกับผู้มีส่วนเกี่ยวข้องและการใช้<br/>เทคโนโลยีในการทำตลาด</p> <p><b>ยุทธศาสตร์ที่ ๕ การบูรณาการการบริหารจัดการการ<br/>การท่องเที่ยวและการส่งเสริมความร่วมมือระหว่างประเทศ</b></p> <ol style="list-style-type: none"> <li>ส่งเสริมการกำกับดูแลการพัฒนาและบริหารจัดการการ<br/>ท่องเที่ยวอย่างมีประสิทธิภาพ ๒) ปรับปรุงกฎหมายข้อบังคับ<br/>และมาตรฐานต่างๆ ที่เกี่ยวข้องกับการท่องเที่ยว และการบังคับ<br/>ใช้กฎหมาย อย่างจริงจัง ๓) สนับสนุนการลงทุนจากภาคเอกชน<br/>และการจัดทำศูนย์ข้อมูลสารสนเทศเพื่อการท่องเที่ยว ๔) ส่งเสริม<br/>ความร่วมมือระหว่างประเทศเพื่อการพัฒนากการท่องเที่ยว</li> </ol> |
|-------------------------------|---------------------------------------------------------------------------------------------------------------------------------------------------------------------------------------------------------------------------------------------------------------------------------------------------------------------------------------------------------------------------------------------------------------------------------------------------------------------------------------------------------------------------------------------------------------------------------------------------------------------------------------------------------------------------------------------------------------------------------------------------------------------------------------------------------------------------------------------------------------------------------------------------------------------------------------------------------------------------------------------------------------------------------------------------------------------------------------------------------------------------------------------------------------------------------------------------------------------------------------------------------------------------------------------------------------------------------------------------------------------------------------------------------------------------------------------------------------------------------------------------------------------------------------------------------------------------------------------------------------------------------------------------------------------------------------------------------------------------------------------------------------------------------------------------------------------------------------------------------------------------------------------------------------------------------------------------------------------------------------------------------------------------------------------------------------------------------------------------------------------------------------------------------------------------------------------------------------------------------------------------------------------------------------------------------------------------------------------------------------------------------------------------------------------------------------------------------------------------------------------------------------------------------------------------------------------------------------------------------------------------------------------------------------------------------------------------------------|-----------------------------------------------------------------------------------------------------------------------------------------------------------------------------------------------------------------------------------------------------------------------------------------------------------------------------------------------------------------------------------------------------------------------------------------------------------------------------------------------------------------------------------------------------------------------------------------------------------------------------------------------------------------------------------------------------------------------------------------------------------------------------------------------------------------------------------------------------------------------------------------------------------------------------------------------------------------------------------------------------------------------------------------------------------------------------------------------------------------------------------------------------------------------------------------------------------------------------------------------------------------------------------------------------------------------------------------------------------------------------------------------------------------------------------------------------------------------------------------------------------------------------------------------------------------------------------------------------------------------------------------------------------------------------------------------------------------------------------------------------------------------------------------------------------------------------------------------------------------------------------------------------------------------------------------|-------------------------------------------------------------------------------------------------------------------------------------------------------------------------------------------------------------------------------------------------------------------------------------------------------------------------------------------------------------------------------------------------------------------------------------------------------------------------------------------------------------------------------------------------------------------------------------------------------------------------------------------------------------------------------------------------------------------------------------------------------------------------------------------------------------------------------------------------------------------------------------------------------------------------------------------------------------------------------------------------------------------------------------------------------------------------------------------------------------------------------------------------------------------------------------------------------------------------------------------------------------------------------------------------------------------------------------------------------------------------------------------------------------------------------------------------------------------------------------------------------------------------------------------------------------------------------------------------------------------------------------------------------------------------------------------------------------------------------------------------------------------------------------------------------------------------------------------------------------------------------------------------------------------------------------------------------------------------------------------------------------------------------------------------------------------------------------------------------------------------------------------------------------------------------------------------------------------------------------------------------------------------------------------------------|





| เป้าหมายการพัฒนาจังหวัดนครนายก |                                                                                                                                                                                                                                                                                                                                                                                                                                                                         | ตัวชี้วัดความสำเร็จตามเป้าหมายการพัฒนาจังหวัดนครนายก                                                                                                                                                                                                                                                                                                                  |                                                                                                                                                                                                                                                                                                |
|--------------------------------|-------------------------------------------------------------------------------------------------------------------------------------------------------------------------------------------------------------------------------------------------------------------------------------------------------------------------------------------------------------------------------------------------------------------------------------------------------------------------|-----------------------------------------------------------------------------------------------------------------------------------------------------------------------------------------------------------------------------------------------------------------------------------------------------------------------------------------------------------------------|------------------------------------------------------------------------------------------------------------------------------------------------------------------------------------------------------------------------------------------------------------------------------------------------|
| สาระสำคัญของแผนพัฒนาจังหวัด    | <p align="center"><b>“นครนายกเมืองน่าอยู่”</b></p> <p>๑. อัตราการขยายตัวของผลิตภัณฑ์มวลรวมจังหวัด (GPP) เพิ่มขึ้น (ร้อยละ ๑.๕)<br/>           ๒. รายได้จากภาษีของผู้อยู่เสียเพิ่มขึ้น (ร้อยละ ๑.๕)<br/>           ๓. เกษตรกรมีรายได้จากการเกษตรเพิ่มขึ้น (ร้อยละ ๓)<br/>           ๔. ร้อยละคะแนนเป้าหมาย (TPMAP) ได้รับความช่วยเหลือเข้าถึงบริการภาครัฐไม่น้อยกว่า (ร้อยละ ๒๐)<br/>           ๕. ร้อยละของปริมาณขยะมูลฝอยชุมชนได้รับการจัดการอย่างถูกต้อง (ร้อยละ)</p> |                                                                                                                                                                                                                                                                                                                                                                       |                                                                                                                                                                                                                                                                                                |
| ประเด็นการพัฒนาจังหวัด         | <p><b>ประเด็นการพัฒนาที่ ๑</b> ส่งเสริมการผลิตสินค้าเกษตรและผลิตภัณฑ์แปรรูปที่มีความปลอดภัยตรงกับความต้องการของตลาด</p>                                                                                                                                                                                                                                                                                                                                                 | <p><b>ประเด็นการพัฒนาที่ ๒</b> ส่งเสริมและพัฒนาการท่องเที่ยวเชิงนิเวศ สุขภาพ วัฒนธรรม การบริการและการประชุมที่ได้มาตรฐาน</p>                                                                                                                                                                                                                                          | <p><b>ประเด็นการพัฒนาที่ ๓</b> พัฒนาคือความรู้และทักษะในการประกอบอาชีพของประชาชน รวมถึงจัดเตรียมโครงสร้างพื้นฐานให้บริการประชาชนอย่างเป็นระบบ เพื่อให้ชุมชนมีความเข้มแข็ง รวมทั้งส่งเสริมสร้างควมมั่นคงในสังคมให้มีความสุข</p>                                                                 |
| ประเด็นการพัฒนาจังหวัด         | <p><b>ประเด็นการพัฒนาที่ ๑</b> ส่งเสริมการผลิตสินค้าเกษตรและผลิตภัณฑ์แปรรูปที่มีความปลอดภัยตรงกับความต้องการของตลาด</p>                                                                                                                                                                                                                                                                                                                                                 | <p><b>ประเด็นการพัฒนาที่ ๒</b> ส่งเสริมและพัฒนาการท่องเที่ยวเชิงนิเวศ สุขภาพ วัฒนธรรม การบริการและการประชุมที่ได้มาตรฐาน</p>                                                                                                                                                                                                                                          | <p><b>ประเด็นการพัฒนาที่ ๔</b> อนุรักษ์ฟื้นฟู และบริหารจัดการทรัพยากรธรรมชาติและสิ่งแวดล้อม ให้เกิดความสมดุลต่อระบบนิเวศ โดยประชาชนมีส่วนร่วม</p>                                                                                                                                              |
| แผนงาน                         | <p><b>แผนงาน</b> การเพิ่มประสิทธิภาพการผลิตการเกษตรปลอดภัย/เกษตรอินทรีย์</p>                                                                                                                                                                                                                                                                                                                                                                                            | <p><b>แผนงาน</b> พัฒนามาตรฐานการท่องเที่ยวและบริการ รวมทั้งประชาสัมพันธ์อย่างทั่วถึง</p>                                                                                                                                                                                                                                                                              | <p><b>แผนงาน</b> อนุรักษ์ฟื้นฟู และบริหารจัดการทรัพยากรธรรมชาติและสิ่งแวดล้อม</p>                                                                                                                                                                                                              |
| โครงการสำคัญ                   | <p>๑. โครงการพัฒนาปัจจัยพื้นฐานด้านการผลิตภาคการเกษตร</p> <p>๒. โครงการพัฒนาการผลิตสินค้าเกษตรปลอดภัย/เกษตรอินทรีย์ และส่งเสริมวิสาหกิจชุมชนเพื่อเพิ่มมูลค่าผลิตภัณฑ์</p> <p>๓. โครงการส่งเสริมการใช้เทคโนโลยีและนวัตกรรมในการผลิตและแปรรูปสินค้าเกษตร เพื่อปรับเปลี่ยนสู่เกษตรอัจฉริยะ (Smart Farming)</p> <p>๔. โครงการสร้างโอกาสและขยายช่องทางตลาดสินค้าเกษตร</p>                                                                                                    | <p>๑. โครงการพัฒนาเส้นทางทางการท่องเที่ยว ปรับปรุงภูมิทัศน์และสิ่งอำนวยความสะดวกรองรับการท่องเที่ยว</p> <p>๒. โครงการพัฒนาแหล่งท่องเที่ยวและส่งเสริมการท่องเที่ยวจังหวัดนครนายก</p> <p>๓. โครงการพัฒนาศักยภาพบุคลากร ผู้ประกอบการด้านการท่องเที่ยว และยกระดับความปลอดภัยการท่องเที่ยว</p> <p>๔. โครงการส่งเสริมการตลาด การประชาสัมพันธ์ เชื่อมโยงสู่การท่องเที่ยว</p> | <p>๑. โครงการพัฒนาฟื้นฟูแหล่งน้ำ และป้องกันน้ำท่วมและชะง่อนดิน</p> <p>๒. โครงการเสริมสร้างการมีส่วนร่วมในการบริหารจัดการทรัพยากรธรรมชาติและสิ่งแวดล้อม</p> <p>๓. โครงการฟื้นฟูทรัพยากรป่าไม้และเพิ่มพื้นที่สีเขียว</p> <p>๔. โครงการแก้ไขปัญหามลพิษและบำบัดน้ำเสียในชุมชนของจังหวัดนครนายก</p> |

### ๓. สารสำคัญแผนพัฒนาจังหวัดนครนายก (พ.ศ. ๒๕๖๖ – ๒๕๗๐)

#### ๓.๑ ข้อมูลเพื่อการพัฒนา

##### ๓.๑.๑ ข้อมูลพื้นฐานทางกายภาพ

###### ๓.๑.๑.๑ ความเป็นมา

นครนายกเป็นจังหวัดหนึ่งในกลุ่มจังหวัดภาคตะวันออก ๒ พื้นที่ของนครนายกปรากฏหลักฐานว่าเคยเป็นถิ่นที่อยู่อาศัยของมนุษย์สมัยก่อนประวัติศาสตร์ โดยมีการขุดพบเครื่องมือเครื่องใช้ของมนุษย์ในยุคนี้ เช่น ขวานหินทั้งชนิดมีใบและไม่มีใบ ลูกปัดหินและลูกปัดแก้ว หินดู่ แผ่นหินเขียว แวดินเผา ขวานสำริด สันนิษฐานว่านครนายกเคยเป็นเมืองโบราณที่มีอายุสืบเนื่องมาถึงปัจจุบัน โดยปรากฏหลักฐานการอยู่อาศัยในสมัยทวาราวดีจากแหล่งโบราณ “บ้านดงละคร” ซึ่งอยู่ห่างจากอำเภอเมืองนครนายกไปทางทิศใต้ระยะทาง ๘ กิโลเมตร มีลักษณะเป็นเนินดินสูงคล้ายเกาะ เนื้อที่ประมาณ ๖ ตารางกิโลเมตร มีคันดินสูงล้อมรอบเป็นวงรี ด้านนอกคันดินมีคูน้ำล้อมรอบอีกชั้นหนึ่ง มีประตูเข้าออก ๔ ประตู โดยเมืองนี้อาจมีพัฒนาการและอายุร่วมสมัยกับเมืองศรีมโหสถในจังหวัดปราจีนบุรี และเมืองพระรถในจังหวัดชลบุรี ซึ่งโบราณวัตถุที่ขุดพบในบริเวณพื้นที่ดังกล่าวมีหลายยุคหลายสมัยด้วยกัน ประกอบด้วย รัชชหินสมัยทวาราวดี พระพุทธรูปสมัยลพบุรี ภาชนะดินเผาสมัยสุโขทัย และอยุธยา เป็นต้น

ในปี พ.ศ. ๑๘๙๓ สมัยสมเด็จพระรามาธิบดีที่ ๑ (พระเจ้าอยู่หัว) ปฐมกษัตริย์แห่งกรุงศรีอยุธยา กำหนดให้เมืองนครนายกเป็นเมืองหน้าด่านทางด้านทิศตะวันออก (เมืองลพบุรีเป็นเมืองหน้าด่านทางด้านทิศเหนือ เมืองนครเขื่อนขันธ์เป็นเมืองหน้าด่านทางด้านทิศใต้ และเมืองสุพรรณบุรีเป็นเมืองหน้าด่านทางด้านทิศตะวันตก ระยะทางจากเมืองหน้าด่านถึง ราชธานีกรุงศรีอยุธยาใช้เวลาเดินทาง ๒ วัน) ในสมัยสมเด็จพระมหาจักรพรรดิ ได้ตัดเขตท้องที่เมืองลพบุรีทางตะวันออกกับเขตท้องที่เมืองนครนายกทางตะวันตก รวมกันตั้งขึ้นเป็นเมืองสระบุรี ในสมัยพระบาทสมเด็จพระจุลจอมเกล้าเจ้าอยู่หัว (รัชกาลที่ ๕) พ.ศ. ๒๔๔๕ ทรงปฏิรูปการปกครองใหม่ เรียกว่า การปกครองมณฑลเทศาภิบาล จัดตั้งมณฑลปราจีนบุรี ประกอบด้วย เมืองปราจีนบุรี เมืองฉะเชิงเทรา เมืองนครนายก เมืองพนมสารคาม เมืองพนัสนิคม เมืองชลบุรี และเมือง บางละมุง ในปี พ.ศ. ๒๔๘๖ รัฐบาลจอมพล ป. พิบูลย์สงคราม ให้ยุบรวมอำเภอบ้านนา จังหวัดนครนายก ไปรวมกับจังหวัดสระบุรี และให้ยุบรวมอำเภอเมืองนครนายก อำเภอองครักษ์ และอำเภอปากพลีไปรวมกับจังหวัดปราจีนบุรี

เมื่อวันที่ ๘ พฤษภาคม พุทธศักราช ๒๔๘๙ ได้มีพระราชบัญญัติจัดตั้งจังหวัดสมุทรปราการ จังหวัดนนทบุรี จังหวัดสมุทรสาคร และจังหวัดนครนายก พุทธศักราช ๒๔๘๙ มาตรา ๖ กำหนดให้แยกอำเภอนครนายก อำเภอองครักษ์ และอำเภอปากพลี ออกจากการปกครองของจังหวัดปราจีนบุรี กับให้แยกอำเภอบ้านนา ออกจากการปกครองของจังหวัดสระบุรี จัดตั้งเป็นจังหวัดขึ้น เรียกว่า **จังหวัดนครนายก**

ประวัติของชื่อ “นครนายก” มีข้อสันนิษฐาน ๒ ประการ ดังนี้ ในสมัยก่อนดินแดนของนครนายกเป็นป่ารกชัฏมีไข้ป่าชุกชุมผู้คนจึงพากันอพยพไปอยู่ที่อื่นจนเกือบเป็นเมืองร้าง ต่อมาเมื่อพระมหากษัตริย์พระองค์หนึ่งไม่มีหลักฐานยืนยันว่าในยุคสมัยใด (แต่ก่อนสมัยสมเด็จพระรามาธิบดีที่ ๑ หรือพระเจ้าอยู่หัวแห่งกรุงศรีอยุธยา เพราะชื่อเมืองนครนายกปรากฏมาตั้งแต่สมัยพระเจ้าอยู่หัวแล้ว) ต้องการที่จะจงใจราษฎรให้เข้ามาหักร้างถางพงทำมาหากินอยู่อาศัยในบริเวณนี้จึงให้ยกเว้นเก็บอากรค่านา จึงเรียกเมืองนี้ว่า “เมือง นา-ยก” และเป็นเมืองนครนายก เหตุผลที่สอง คือ สมัยกรุงศรีอยุธยา การปกครองในเมืองหลวงใช้ระบบจตุสดมภ์ ส่วนการปกครองหัวเมืองชั้นใน หัวเมืองชั้นนอก ในหัวเมืองด้านเหนือมีสมุหนายก ปกครองทั้งฝ่ายพลเรือนและทหาร ในหัวเมืองด้านใต้มีสมุหกลาโหมปกครองทั้งฝ่ายพลเรือนและทหาร เมืองนครนายกนั้นเดิมอยู่ในสังกัดสมุหกลาโหม ภายหลังถูกโอนให้อยู่ในสังกัดสมุหนายก พื้นที่นี้จึงได้ชื่อว่านครนายกนับแต่นั้นเป็นต้นมา

คำขวัญประจำจังหวัดนครนายก คือ “นครนายก เมืองในฝันที่ใกล้กรุง ภูเขางาม น้ำตกสวย รวยธรรมชาติ ปราศจากมลพิษ”

### ๓.๑.๑.๒ ลักษณะทางกายภาพ

**ที่ตั้ง** จังหวัดนครนายกมีเนื้อที่ประมาณ ๒,๑๒๒ ตารางกิโลเมตร ตั้งอยู่ทางทิศตะวันออกของประเทศไทย ระหว่าง พิกัดเหนือ ๑,๕๔๔,๒๔๐ เมตร ถึง ๑,๖๐๕,๖๖๐ เมตร หรือ ละติจูด ๑๓ องศา ๕๗ ลิปดา ๓๙ พิลิปดา ถึง ๑๔ องศา ๓๐ ลิปดา ๔๖ พิลิปดา และ พิกัด ตะวันออก ๗๐๖,๕๔๐ เมตร ถึง ๗๗๐,๒๗๐ เมตร หรือ ลองจิจูด ๑๐๐ องศา ๕๔ ลิปดา ๔๙ พิลิปดา ถึง ๑๐๑ องศา ๓๐ ลิปดา ๑๙ พิลิปดา ระหว่างเส้นรุ้งที่ ๑๔ องศาเหนือ และเส้นแวงที่ ๑๐๑ องศาตะวันออก มีระยะทางจากกรุงเทพมหานครตามถนนทางหลวงแผ่นดินหมายเลข ๓๐๕ (รังสิต-นครนายก) เลียบคลองรังสิตผ่านอำเภอองครักษ์ ถึงจังหวัดนครนายก ระยะทาง ๑๐๕ กิโลเมตร ห่างจากท่าอากาศยานสุวรรณภูมิประมาณ ๑๐๕ กิโลเมตร ท่าอากาศยานดอนเมือง ๘๒ กิโลเมตร ท่าเทียบเรือคลองเตย ๑๒๐ กิโลเมตร ท่าเทียบเรือแหลมฉบัง ๑๖๓ กิโลเมตร

**ลักษณะภูมิประเทศ** สภาพโดยทั่วไปเป็นที่ราบ ทางตอนเหนือและตะวันออกเป็นภูเขาสูงชัน ในเขตอำเภอบ้านนา อำเภอเมืองนครนายก และอำเภอปากพลี ส่วนหนึ่งอยู่ในเขตอุทยานแห่งชาติเขาใหญ่ซึ่งเป็นเขตรอยต่อกับอีก ๓ จังหวัด ได้แก่ สระบุรี นครราชสีมา และปราจีนบุรี ซึ่งมีเทือกเขาติดต่อกับเทือกเขาตงพญาเย็น มียอดเขาสูงที่สุดของจังหวัดคือ ยอดเขาเขียว มีความสูงจากระดับน้ำทะเล ๑,๓๕๑ เมตร ส่วนทางตอนกลางและตอนใต้ เป็นที่ราบอันกว้างใหญ่เป็นส่วนหนึ่งของที่ราบสามเหลี่ยมแม่น้ำเจ้าพระยาที่เรียกว่า “**ที่ราบกรุงเทพ**” ลักษณะดินเป็นดินปนทรายและดินเหนียวเหมาะแก่การทำนา ทำสวนผลไม้ และการอยู่อาศัย ซึ่งติดกับจังหวัดฉะเชิงเทราและปทุมธานี



ลักษณะทางธรณีวิทยา จากการศึกษาข้อมูลด้านธรณีวิทยาของกรมทรัพยากรธรณี พบว่าพื้นที่จังหวัดนครนายก ประกอบด้วยพื้นที่ภูเขาและพื้นที่ราบลุ่ม โดยพื้นที่ภูเขาประกอบด้วย หินภูเขาไฟซึ่งเป็นส่วนหนึ่งของแนวหินภูเขาไฟขอบที่ราบสูงโคราช มีอายุการเกิดช่วงยุคเพอร์เมียนไทรแอสซิก (๒๘๖-๒๑๐ ล้านปีก่อน) หินชั้นที่พบเป็นส่วนหนึ่งของกลุ่มหินโคราช ได้แก่ หมวดหินภูกระดึงยุคจูแรสซิก (๒๑๐-๑๔๐ ล้านปีก่อน) และหมวดหินพระวิหารยุคจูแรสซิก-ครีเทเชียส (๒๑๐-๖๖.๔ ล้านปีก่อน) และพื้นที่ราบลุ่มถูกปกคลุมด้วยตะกอนร่วน ยุคควอเทอร์นารี (๑.๖-๐.๐๑ ล้านปี) ส่วนลำดับชั้นหินที่พบเป็นส่วนหนึ่งของกลุ่มหินโคราช (Khorat Group) ซึ่งเป็นกลุ่มหินตะกอนสีแดงที่เกิดจากการสะสมตัวบนภาคพื้นทวีปในมหายุคมิโซโซอิก โดยส่วนใหญ่ ประกอบด้วย หินทราย หินทรายแป้ง และหินดินดาน ชั้นหินเอียงเทน้อยเฉลี่ยประมาณ ๑๐ องศา พบแผ่กระจาย กว้างขวางบริเวณที่ราบสูงโคราช สำหรับหมวดหินย่อยของกลุ่มหินโคราชพบเพียง ๒ หมวดหิน ได้แก่ หมวดหิน ภูกระดึง และหมวดหินพระวิหาร แผ่กระจายตัวในพื้นที่ภูเขาบริเวณด้านเหนือและด้านตะวันออกเฉียงเหนือ ของอำเภอบ้านนา อำเภอเมืองนครนายก และอำเภอปากพลี



### สภาพภูมิอากาศ

จังหวัดนครนายกมีอุณหภูมิเฉลี่ยประมาณ ๒๒.๐๘-๓๕.๗๖ องศาเซลเซียส ปริมาณน้ำฝนสูงสุดวัดได้เฉลี่ยประมาณ ๑๗๗.๘ มม. โดยสภาพอากาศของจังหวัดนครนายก ขึ้นอยู่กับอิทธิพลของลมมรสุม ๒ ชนิด คือ

๑) ลมมรสุมตะวันออกเฉียงเหนือที่พัดปกคลุมตั้งแต่ประมาณกลางเดือนตุลาคมถึงกลางเดือนกุมภาพันธ์ ลมนี้ พัดพาความหนาวเย็นจากประเทศจีนเข้ามาสู่ประเทศไทยในฤดูหนาว ทำให้จังหวัดนครนายกประสบกับสภาวะ อากาศหนาวเย็นและแห้งแล้ง

๒) ลมมรสุมตะวันตกเฉียงใต้ซึ่งพัดปกคลุมช่วงฤดูฝนประมาณกลางเดือน พฤษภาคมถึงกลางเดือนตุลาคม ซึ่งพัดจากทิศตะวันตกเฉียงใต้เป็นส่วนใหญ่และเป็นลมที่พัดผ่านทะเล นำความชื้นและไอน้ำเข้าสู่จังหวัด ทำให้อากาศชุ่มชื้นและมีฝนโดยทั่วไป ดังนี้

**ฤดูกาล** พิจารณาตามลักษณะของลมฟ้าอากาศของประเทศไทย จังหวัดนครนายก แบ่งฤดูออกเป็น ๓ ฤดู ดังนี้

- ฤดูร้อน เริ่มตั้งแต่กลางเดือนกุมภาพันธ์และกลางเดือนพฤษภาคม ระยะเวลาอาจจะมี อากาศร้อนอบอ้าว โดยเฉพาะเดือนเมษายนเป็นเดือนที่มีอากาศร้อนอบอ้าวมากที่สุดในรอบปี

- ฤดูฝน เริ่มตั้งแต่ประมาณกลางเดือนพฤษภาคมถึงกลางเดือนตุลาคม เป็นช่วงที่ลมมรสุมตะวันตกเฉียงใต้พัดปกคลุมประเทศไทย ซึ่งจะนำความชื้นจากทะเลอันดามันพัดผ่านอ่าวไทยเข้าสู่ภาคตะวันออก ทำให้อากาศจะชุ่มชื้นและมีฝนตกชุกทั่วไป

- ฤดูหนาว เริ่มตั้งแต่กลางเดือนตุลาคมถึงกลางเดือนกุมภาพันธ์ ซึ่งเป็นช่วงของลมมรสุมตะวันออกเฉียงเหนือ และบริเวณความกดอากาศสูงจากประเทศจีนที่มีคุณสมบัติเย็นและแห้งจะแผ่ลงมาปกคลุมประเทศไทยในช่วงนี้ แต่ในบางปีฤดูหนาวของจังหวัดนครนายกอาจล่าช้าไปบ้าง ทั้งนี้ขึ้นอยู่กับอิทธิพลของความกดอากาศสูงจากประเทศจีน ถ้าความกดอากาศสูงจากประเทศจีนแผ่ลงมาช้าอากาศก็จะหนาวเย็นช้า ซึ่งฤดูหนาวอาจจะเริ่มในราวเดือนพฤศจิกายน

**อุณหภูมि** เนื่องจากจังหวัดนครนายกเป็นจังหวัดหนึ่งในภาคตะวันออกที่อยู่ลึกเข้าไปในแผ่นดิน จึงมีอากาศร้อนมากกว่าจังหวัดที่อยู่บริเวณชายฝั่งและในฤดูหนาวก็มีอากาศหนาวมากกว่าเช่นกัน โดยมีอุณหภูมิเฉลี่ยตลอดทั้งปี ๒๘.๓ องศาเซลเซียส อุณหภูมิสูงสุดเฉลี่ย ๓๓.๙ องศาเซลเซียส สำหรับอุณหภูมิต่ำสุด เฉลี่ย ๒๓.๘ องศาเซลเซียส

**ปริมาณน้ำฝน** ประมาณ ๑,๔๓๑ มิลลิเมตร โดยมีวันจำนวนฝนตก เฉลี่ยประมาณ ๑๓๖ วัน/ปี

#### ๓.๑.๑.๓ ข้อมูลทางปกครอง/ประชากร

**อาณาเขต** จังหวัดนครนายกมีอาณาเขตติดต่อกับจังหวัดใกล้เคียง ดังนี้

|                    |           |                                                                                              |
|--------------------|-----------|----------------------------------------------------------------------------------------------|
| <b>ทิศเหนือ</b>    | ติดต่อกับ | อำเภอวิหารแดง อำเภอแก่งคอย และอำเภอมวกเหล็ก จังหวัดสระบุรี<br>อำเภอปากช่อง จังหวัดนครราชสีมา |
| <b>ทิศตะวันออก</b> | ติดต่อกับ | อำเภอเมืองปราจีนบุรี และอำเภอประจันตคาม จังหวัดปราจีนบุรี                                    |
| <b>ทิศใต้</b>      | ติดต่อกับ | อำเภอบางน้ำเปรี้ยว จังหวัดฉะเชิงเทรา<br>อำเภอบ้านสร้าง จังหวัดปราจีนบุรี                     |
| <b>ทิศตะวันตก</b>  | ติดต่อกับ | อำเภอหนองเสือ อำเภอธัญบุรี และอำเภอลำลูกกา จังหวัดปทุมธานี                                   |

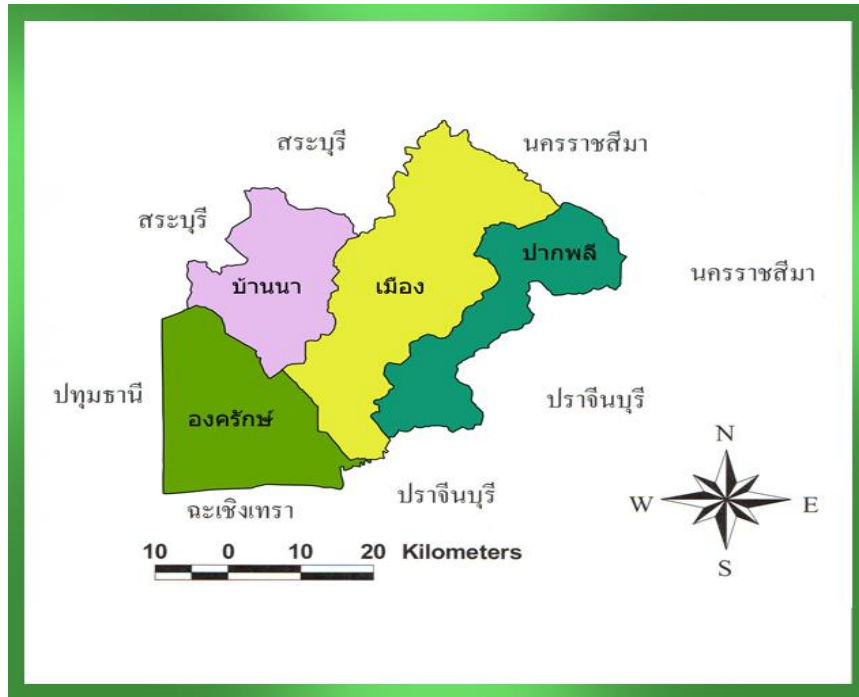

### เขตการปกครอง

จังหวัดนครนายก แบ่งเขตการปกครองออกเป็น ๔ อำเภอ ๔๑ ตำบล ๔๐๘ หมู่บ้าน ๑ องค์การบริหารส่วนจังหวัด ๑ เทศบาลเมือง (เทศบาลเมืองนครนายก) ๕ เทศบาลตำบล (เทศบาลตำบลท่าช้าง เทศบาลตำบลบ้านนา เทศบาลตำบลองครักษ์ เทศบาลตำบลเกาะหวาย เทศบาลตำบลพิบูลออก) และ ๓๙ องค์การบริหารส่วนตำบล

### โครงสร้างการบริหารราชการส่วนภูมิภาค ส่วนกลาง และส่วนท้องถิ่น

**เขตการปกครอง** จังหวัดนครนายกแบ่งเขตการปกครองออกเป็น ๔ อำเภอ ๔๑ ตำบล ๔๐๘ หมู่บ้าน ๖ เขตเทศบาล ๑ เทศบาลเมือง (เทศบาลเมืองนครนายก) ๕ เทศบาลตำบล (เทศบาลตำบลท่าช้าง เทศบาลตำบลบ้านนา เทศบาลตำบลองครักษ์ เทศบาลตำบลเกาะหวาย เทศบาลตำบลพิบูลออก) และ ๓๙ องค์การบริหารส่วนตำบล

**อำเภอเมืองนครนายก** จำนวน ๑๓ ตำบล ประกอบด้วย ตำบลนครนายก ตำบลท่าช้าง ตำบลบ้านใหญ่ ตำบลวังกระโจม ตำบลท่าทราย ตำบลดอนยอ ตำบลศรีจุฬา ตำบลดงละคร ตำบลศรีนาวา ตำบลสาธิต ตำบลหินตั้ง ตำบลเขาพระ ตำบลพรหมณี ๑๒๖ หมู่บ้าน ๒ เขตเทศบาล ๑๒ องค์การบริหารส่วนตำบล

**อำเภอปากพลี** จำนวน ๗ ตำบล ประกอบด้วย ตำบลปากพลี ตำบลเกาะหวาย ตำบลเกาะโพธิ์ ตำบลโคกกรวด ตำบลท่าเรือ ตำบลหนองแสง ตำบลนาหินลาด ๕๑ หมู่บ้าน ๑ เขตเทศบาล ๗ องค์การบริหารส่วนตำบล

**อำเภอบ้านนา** จำนวน ๑๐ ตำบล ประกอบด้วย ตำบลบ้านนา ตำบลบ้านพร้าว ตำบลบ้านพริก ตำบลอาษา ตำบลทองกลาง ตำบลบางอ้อ ตำบลพิบูลออก ตำบลป่าชะ ตำบลเขาเพิ่ม ตำบลศรีกะอาง ๑๑๕ หมู่บ้าน ๒ เขตเทศบาล ๙ องค์การบริหารส่วนตำบล

**อำเภอองครักษ์** จำนวน ๑๑ ตำบล ประกอบด้วย ตำบลองครักษ์ ตำบลพระอาจารย์ ตำบลบึงศาล ตำบลศรีษะกระบือ ตำบลโพธิ์แทน ตำบลบางสมบุรณ์ ตำบลทรายมูล ตำบลบางปลากรด ตำบลบางลูกเสือ ตำบลชุมพล ตำบลคลองใหญ่ ๑๑๖ หมู่บ้าน ๑ เขตเทศบาล ๑๑ องค์การบริหารส่วนตำบล

ตารางที่ ๑ พื้นที่และหน่วยการปกครองรายอำเภอ

| อำเภอ        | พื้นที่ (ตร.กม.) | จำนวนหน่วยการปกครอง |            |          |           |          |
|--------------|------------------|---------------------|------------|----------|-----------|----------|
|              |                  | ตำบล                | หมู่บ้าน   | เทศบาล   | อบต.      | อบจ.     |
| เมืองนครนายก | ๗๒๘.๑๒๓          | ๑๓                  | ๑๒๖        | ๒        | ๑๒        | ๑        |
| ปากพลี       | ๕๑๙.๐๖๕          | ๗                   | ๕๑         | ๑        | ๗         | -        |
| บ้านนา       | ๓๘๘.๔๕๓          | ๑๐                  | ๑๑๕        | ๒        | ๙         | -        |
| องครักษ์     | ๔๘๖.๓๕๙          | ๑๑                  | ๑๑๖        | ๑        | ๑๑        | -        |
| <b>รวม</b>   | <b>๒,๑๒๒.๐๐๐</b> | <b>๔๐</b>           | <b>๔๐๗</b> | <b>๖</b> | <b>๓๙</b> | <b>๑</b> |

โครงสร้างประชากร เมื่อสิ้นปี ๒๕๖๓ จังหวัดนครนายกมีประชากรรวมทั้งสิ้น ๒๖๐,๐๘๑ คน เป็นชาย ๑๒๘,๖๒๗ คน เป็นหญิง ๑๓๑,๔๕๔ คน ความหนาแน่นของประชากรต่อตารางกิโลเมตรโดยเฉลี่ย ๑๒๓ คน โดยความหนาแน่นของประชากรสูงที่สุด คือ อำเภอบ้านนา ๑๗๙ คนต่อ ตร.กม. รองลงมาเป็น อำเภอเมืองนครนายก ๑๓๙ คนต่อ ตร.กม. ส่วนการเปลี่ยนแปลงของประชากร พบว่า มีการเปลี่ยนแปลงลดลง ๐.๒๖

ตารางที่ ๒ จำนวนประชากรจังหวัดนครนายก จำนวนบ้าน และความหนาแน่น จำแนกรายอำเภอ ปี ๒๕๖๓

| อำเภอ/เทศบาล       | ประชากร (คน)   |                |                         | ความหนาแน่นของประชากร (ต่อ ตร.กม.) | จำนวนบ้าน      |
|--------------------|----------------|----------------|-------------------------|------------------------------------|----------------|
|                    | ชาย            | หญิง           | รวม (ร้อยละ)            |                                    |                |
| ๑. เมืองนครนายก    | ๕๐,๓๔๓         | ๕๑,๐๘๘         | ๑๐๑,๔๓๑ (๓๙.๐๐%)        | ๑๓๙                                | ๔๒,๖๖๕         |
| ๒. ปากพลี          | ๑๑,๗๐๘         | ๑๒,๕๑๐         | ๒๔,๒๑๘ (๙.๓๑%)          | ๔๗                                 | ๙,๒๑๙          |
| ๓. บ้านนา          | ๓๔,๖๐๓         | ๓๔,๘๕๓         | ๖๙,๔๕๖ (๒๖.๗๑%)         | ๑๗๙                                | ๒๖,๓๙๐         |
| ๔. องครักษ์        | ๓๑,๙๗๓         | ๓๓,๐๐๓         | ๖๔,๙๗๖ (๒๔.๙๘%)         | ๑๓๔                                | ๒๓,๒๗๓         |
| <b>รวมทั้งสิ้น</b> | <b>๑๒๘,๖๒๗</b> | <b>๑๓๑,๔๕๔</b> | <b>๒๖๐,๐๘๑ (๑๐๐.๐๐)</b> | <b>๑๒๓</b>                         | <b>๑๐๑,๕๔๗</b> |

ที่มา : กรมการปกครอง กระทรวงมหาดไทย

แผนภาพที่ ๑ ร้อยละของประชากร รายอำเภอ

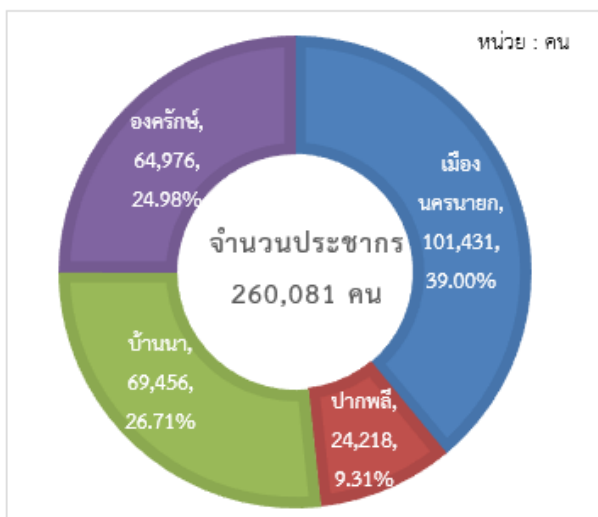

แผนภาพที่ ๒ ความหนาแน่นของประชากรรายอำเภอ

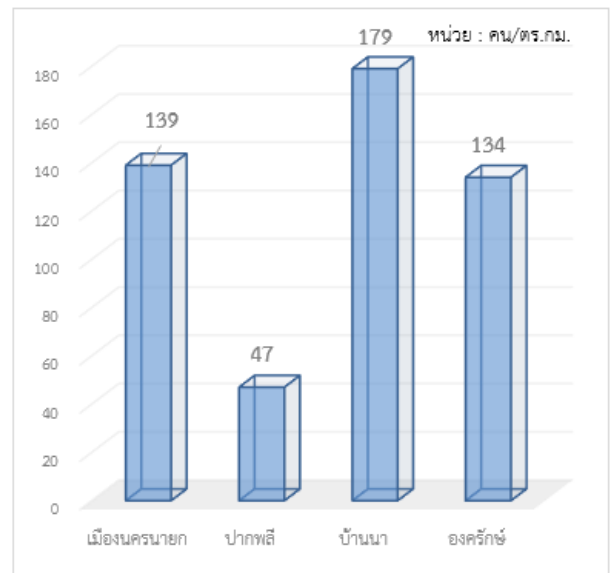



ตารางที่ ๓ ร้อยละการเปลี่ยนแปลงประชากร ๑๐ ปี ย้อนหลัง (ปี พ.ศ.๒๕๕๔-๒๕๖๓)

| ปี พ.ศ. | จำนวนประชากร (คน) |         |         | ร้อยละการเปลี่ยนแปลง |
|---------|-------------------|---------|---------|----------------------|
|         | รวม               | ชาย     | หญิง    |                      |
| ๒๕๕๔    | ๒๕๓,๘๓๑           | ๑๒๕,๖๓๑ | ๑๒๘,๒๐๐ | + ๐.๔๓               |
| ๒๕๕๕    | ๒๕๕,๑๗๔           | ๑๒๖,๓๕๑ | ๑๒๘,๘๒๓ | + ๐.๕๓               |
| ๒๕๕๖    | ๒๕๖,๐๘๕           | ๑๒๖,๘๓๗ | ๑๒๙,๒๔๘ | + ๐.๓๖               |
| ๒๕๕๗    | ๒๕๗,๓๐๐           | ๑๒๗,๕๐๓ | ๑๒๙,๗๙๗ | + ๐.๔๗               |
| ๒๕๕๘    | ๒๕๘,๕๗๗           | ๑๒๘,๑๑๓ | ๑๓๐,๔๖๕ | + ๐.๕๐               |
| ๒๕๕๙    | ๒๕๘,๓๕๘           | ๑๒๗,๗๗๓ | ๑๓๐,๕๘๕ | - ๐.๐๘               |
| ๒๕๖๐    | ๒๕๙,๓๔๒           | ๑๒๘,๒๓๖ | ๑๓๑,๑๐๖ | + ๐.๓๘               |
| ๒๕๖๑    | ๒๖๐,๐๙๓           | ๑๒๘,๕๙๓ | ๑๓๑,๕๐๐ | + ๐.๒๙               |
| ๒๕๖๒    | ๒๖๐,๗๕๑           | ๑๒๙,๐๔๙ | ๑๓๑,๗๐๕ | + ๐.๒๕               |
| ๒๕๖๓    | ๒๖๐,๐๘๑           | ๑๒๘,๖๒๗ | ๑๓๑,๔๕๔ | -๐.๒๖                |

ที่มา : ระบบสถิติทางการทะเบียน กรมการปกครอง กระทรวงมหาดไทย

แผนภาพที่ ๓ การเปลี่ยนแปลงประชากร ๑๐ ปี ย้อนหลัง (ปี ๒๕๕๓-๒๕๖๓)

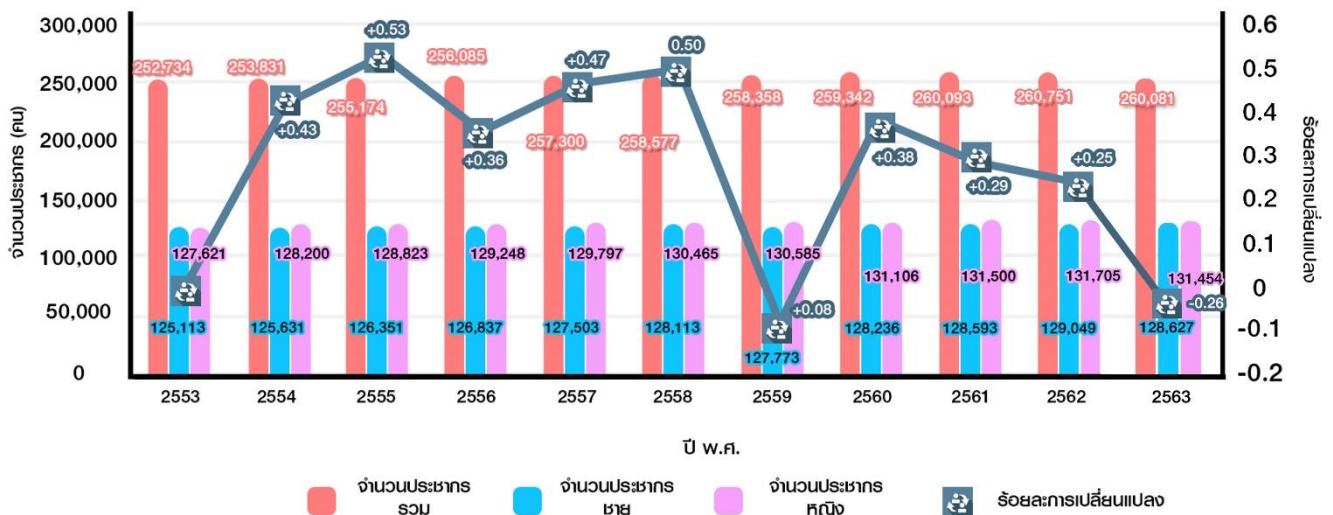

จังหวัดนครนายก มีประชากรวัยสูงอายุซึ่งมีอายุตั้งแต่ ๖๐ ปีขึ้นไป ปี พ.ศ. ๒๕๖๓ จำนวน ๕๒,๓๙๕ คน คิดเป็นร้อยละ ๒๐.๑๕ ของประชากรทั้งหมด ประชากรวัยแรงงาน อายุ ๑๕-๕๙ ปี จำนวน ๑๖๕,๔๓๒ คน คิดเป็นร้อยละ ๖๓.๖๑ เป็นผลให้ประชากรวัยแรงงานต้องรับภาระในการดูแลผู้สูงอายุมากขึ้น

ตารางที่ ๔ โครงสร้างประชากร ปี พ.ศ.๒๕๕๙-๒๕๖๓

| รายการ            | ๒๕๕๙    | ๒๕๖๐    | ๒๕๖๑    | ๒๕๖๒    | ๒๕๖๓    |
|-------------------|---------|---------|---------|---------|---------|
| จำนวนประชากร (คน) | ๒๕๘,๓๕๘ | ๒๕๙,๓๔๒ | ๒๖๐,๐๙๓ | ๒๖๐,๗๕๑ | ๒๖๐,๐๘๑ |
| โครงสร้างประชากร  |         |         |         |         |         |
| กลุ่ม ๐-๑๔ ปี     |         |         |         |         |         |
| จำนวน             | ๔๒,๑๕๔  | ๔๑,๙๕๖  | ๔๑,๔๕๙  | ๔๐,๗๐๐  | ๓๙,๙๔๘  |
| ร้อยละ            | ๑๖.๓๒   | ๑๖.๑๘   | ๑๕.๙๔   | ๑๕.๖๑   | ๑๕.๓๖   |
| กลุ่ม ๑๕-๕๙ ปี    |         |         |         |         |         |
| จำนวน             | ๑๖๘,๓๗๔ | ๑๖๗,๗๖๐ | ๑๖๗,๐๐๗ | ๑๖๖,๒๓๓ | ๑๖๕,๔๓๒ |
| ร้อยละ            | ๖๕.๑๗   | ๖๔.๖๙   | ๖๔.๒๑   | ๖๓.๗๕   | ๖๓.๖๑   |
| กลุ่ม ๖๐ ปีขึ้นไป |         |         |         |         |         |
| จำนวน             | ๔๕,๑๑๘  | ๔๖,๓๙๙  | ๔๘,๔๕๘  | ๕๐,๓๐๑  | ๕๕,๓๙๕  |
| ร้อยละ            | ๑๗.๕๖   | ๑๘.๐๕   | ๑๘.๖๓   | ๑๙.๒๙   | ๒๐.๑๕   |
| จำแนกอายุไม่ได้   |         |         |         |         |         |
| จำนวน             | ๒,๗๑๒   | ๒,๘๒๗   | ๓,๑๖๙   | ๓,๕๑๗   | ๒,๓๐๖   |
| ร้อยละ            | ๑.๐๕    | ๑.๐๙    | ๑.๒๒    | ๑.๓๕    | ๐.๘๙    |

ที่มา : สำนักงานสถิติแห่งชาติ

ตารางที่ ๕ เปรียบเทียบข้อมูลประชากรทั้งจังหวัดกับประชากรผู้สูงอายุ ประจำปี ๒๕๖๐-๒๕๖๓

| ปี พ.ศ. | จำนวนประชากรทั้งจังหวัด | จำนวนประชากรผู้สูงอายุ ๖๐ ปีขึ้นไป |        |        | สัดส่วนต่อประชากรรวม (%) |
|---------|-------------------------|------------------------------------|--------|--------|--------------------------|
|         |                         | ชาย                                | หญิง   | รวม    |                          |
| ๒๕๖๐    | ๒๕๙,๓๔๒                 | ๒๐,๑๘๖                             | ๒๖,๖๑๔ | ๔๖,๘๐๐ | ๑๘.๐๕                    |
| ๒๕๖๑    | ๒๖๐,๐๙๓                 | ๒๐,๘๙๖                             | ๒๗,๕๖๒ | ๔๘,๔๕๘ | ๑๘.๖๓                    |
| ๒๕๖๒    | ๒๖๐,๗๕๑                 | ๒๒,๓๑๗                             | ๒๘,๙๗๐ | ๕๑,๒๘๗ | ๑๙.๖๙                    |
| ๒๕๖๓    | ๒๖๐,๐๘๑                 | ๒๒,๖๘๙                             | ๒๙,๗๐๖ | ๕๒,๓๙๕ | ๒๐.๑๕                    |

ปิรามิดประชากรจังหวัดนครนายก ปี ๒๕๖๓

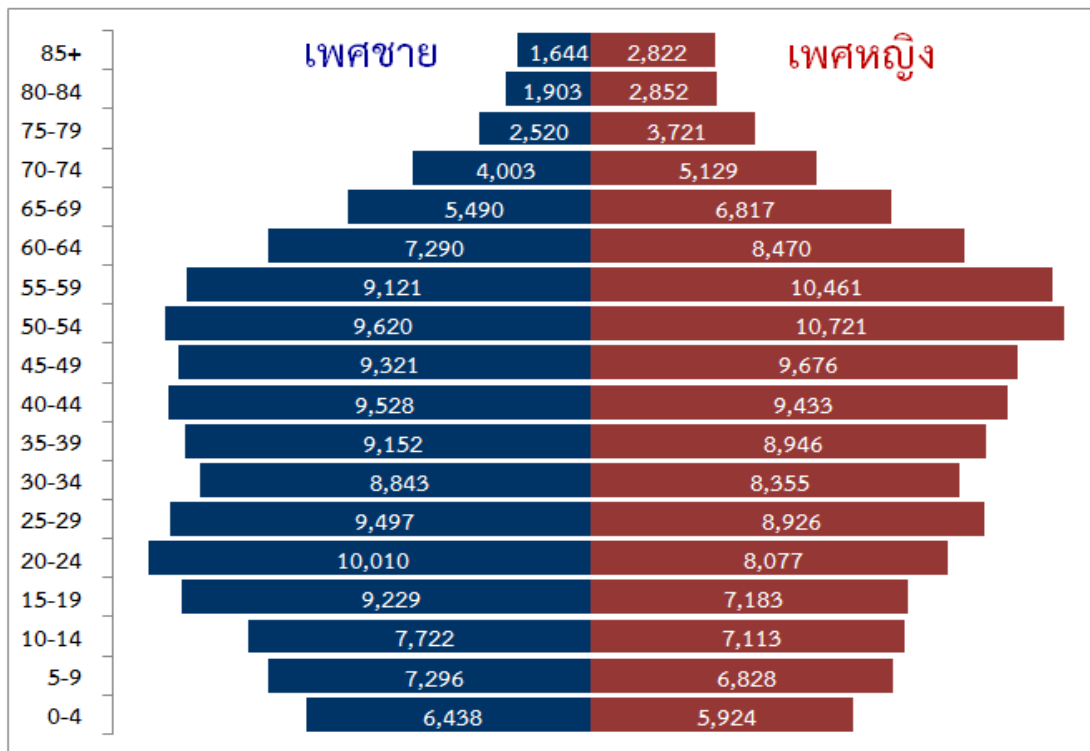

ข้อมูลด้านแรงงานด้านแรงงานจังหวัดนครนายก

๑) จำนวนสถานประกอบการ

จังหวัดนครนายกมีสถานประกอบการที่เข้าระบบประกันสังคม จำนวน ๑,๑๔๖ แห่ง และมีลูกจ้างที่อยู่ในระบบประกันสังคม มาตรา ๓๓ จำนวน ๒๕,๕๗๕ คน มาตรา ๓๙ จำนวน ๔,๙๔๓ คน และมีแรงงานนอกระบบเป็นผู้ประกันตน มาตรา ๔๐ จำนวน ๑๙,๑๓๓ คน รวมทั้งหมดจำนวน ๔๙,๖๕๑ คน

ตารางที่ ๖ จำนวนสถานประกอบการและจำนวนผู้ประกันตน

| ประเภท           | จำนวนสถานประกอบการ | จำนวนผู้ประกันตน |
|------------------|--------------------|------------------|
| ผู้ประกันตน ม.๓๓ | ๑,๓๕๒              | ๒๕,๕๗๕           |
| ผู้ประกันตน ม.๓๙ | -                  | ๔,๙๔๓            |
| ผู้ประกันตน ม.๔๐ | -                  | ๑๙,๑๓๓           |
| <b>รวม</b>       | <b>๑,๓๕๒</b>       | <b>๔๙,๖๕๑</b>    |

ที่มา : สำนักงานประกันสังคมจังหวัดนครนายก (ปี พ.ศ. ๒๕๖๓)

อัตราการว่างงาน

ส่วนอัตรารว่างงานซึ่งคำนวณจากผู้ว่างงานต่อผู้อยู่ในกำลังแรงงานมีอัตรา ๐.๓๘ ซึ่งในไตรมาสที่มีเพศชาย ร้อยละ ๐.๕๐ และเพศหญิง ร้อยละ ๐.๒๔ และเมื่อพิจารณาอัตราการว่างงานตามเพศของไตรมาส ๓ ปี ๒๕๖๓ จะได้ เพศชายร้อยละ ๐.๒๑ ขณะที่เพศหญิงร้อยละ ๐.๒๖ ทั้งนี้ อัตราการว่างงานในไตรมาสนี้มากกว่าไตรมาส ๓ ปี ๒๕๖๓ ที่มีอัตรารว่างงานภาพรวมร้อยละ ๐.๒๓ (๓๕๑ คน)

จำนวนลูกจ้างตามขนาดของสถานประกอบการ

จังหวัดนครนายก มีสถานประกอบกิจการทั้งหมด ๑,๖๔๗ แห่ง จำนวนลูกจ้างรวม ๒๕,๔๖๔ คน เป็นเพศชาย จำนวน ๑๒,๖๑๕ และเป็นเพศหญิงจำนวน ๑๒,๘๔๙ คน เมื่อจำแนกตามขนาดสถานประกอบกิจการพบว่า สถานประกอบกิจการที่มีลูกจ้าง ขนาด ๑-๙ คน มีจำนวน ๑,๒๙๓ แห่ง สถานประกอบกิจการที่มีลูกจ้าง

ขนาด ๑๐-๔๙ คน มีจำนวน ๓๐๐ แห่ง สถานประกอบกิจการที่มีลูกจ้าง ขนาด ๕๐-๙๙ คน มีจำนวน ๒๒ แห่ง สถานประกอบกิจการที่มีลูกจ้าง ขนาด ๑๐๐ - ๒๙๙ คน มีจำนวน ๒๑ แห่ง สถานประกอบกิจการที่มีลูกจ้าง ขนาด ๓๐๐ - ๔๙๙ คน มีจำนวน ๗ แห่ง สถานประกอบกิจการที่มีลูกจ้าง ขนาด ๕๐๐ - ๙๙๙ คน มีจำนวน ๒ แห่ง และสถานประกอบกิจการที่มีลูกจ้าง ขนาด ๑,๐๐๐ คน มีจำนวน ๒ แห่ง

**แรงงานนอกระบบ**

แรงงานนอกระบบทั้งหมดมี จำนวน ๘๖,๔๑๖ คน พบว่าส่วนใหญ่ทำอาชีพด้านการเกษตร และการประมง ๓๑,๘๗๘ คน (ร้อยละ ๓๖.๘๙) รองลงมาพนักงานบริการ ๑๙,๙๑๔ คน (ร้อยละ ๒๓.๐๔) ผู้ปฏิบัติงานด้านความสามารถทางฝีมือ ๑๕,๑๑๒ คน (ร้อยละ ๑๗.๔๙) ตามลำดับ

**ตารางที่ ๗ แรงงานนอกระบบ จำแนกตามอาชีพ**

| แรงงานนอกระบบ | อาชีพ  |                              |                  |               |        |               |                      |                        |                                |                   |
|---------------|--------|------------------------------|------------------|---------------|--------|---------------|----------------------|------------------------|--------------------------------|-------------------|
|               | รวม    | ผู้บัญญัติกฎหมายและผู้จัดการ | วิชาชีพด้านต่างๆ | วิชาชีพเทคนิค | เสมียน | พนักงานบริการ | ด้านการเกษตรและประมง | ด้านความสามารถทางฝีมือ | ผู้ปฏิบัติงานโรงงานเครื่องจักร | อาชีพพื้นฐานต่างๆ |
| แรงงานนอกระบบ | ๘๖,๒๗๑ | ๒,๐๕๔                        | ๗๙๔              | ๕๔๓           | ๕๐๘    | ๒๖,๘๕๔        | ๒๔,๔๖๕               | ๑๕,๗๐๓                 | ๒,๙๒๒                          | ๙,๔๒๗             |
| ชาย           | ๔๙,๗๑๗ | ๑,๘๑๘                        | ๑๙๙              | ๔๗๔           | ๕๐๘    | ๙,๔๕๑         | ๑๖,๔๖๐               | ๑๑,๖๒๒                 | ๒,๕๘๓                          | ๖,๖๐๓             |
| หญิง          | ๓๖,๕๕๔ | ๒๓๖                          | ๕๙๕              | ๖๙            | -      | ๑๗,๔๐๓        | ๘,๐๐๕                | ๔,๐๘๑                  | ๓๖๓                            | ๒,๘๒๔             |

ที่มา : สำนักงานสถิติจังหวัดนครนายก (ข้อมูล ณ ธันวาคม ๒๕๖๓)

**๓.๑.๑.๔ การใช้ประโยชน์ที่ดิน**

จังหวัดนครนายกมีเนื้อที่ทั้งหมด ๒,๑๒๒ ตารางกิโลเมตร หรือประมาณ ๑,๓๒๖,๒๕๐ ไร่ แบ่งเป็นเนื้อที่ป่าไม้ประมาณ ๔๐๑,๓๐๔ ไร่ หรือคิดเป็นร้อยละ ๒๙.๙๘ หรือประมาณ ๖๓๖.๑๘ ตารางกิโลเมตร ในปี ๒๕๖๒ มีเนื้อที่ที่ใช้ประโยชน์ทางการเกษตร ๖๘๓,๒๗๙ ไร่ คิดเป็นร้อยละ ๕๑.๐๕ และเนื้อที่อื่น ๆ จำนวน ๒๑๐,๙๕๓ ไร่ คิดเป็นร้อยละ ๑๕.๗๖ ของเนื้อที่จังหวัด

ที่มา : สำนักจัดการที่ดินป่าไม้ กรมป่าไม้, สำนักงานเศรษฐกิจการเกษตร

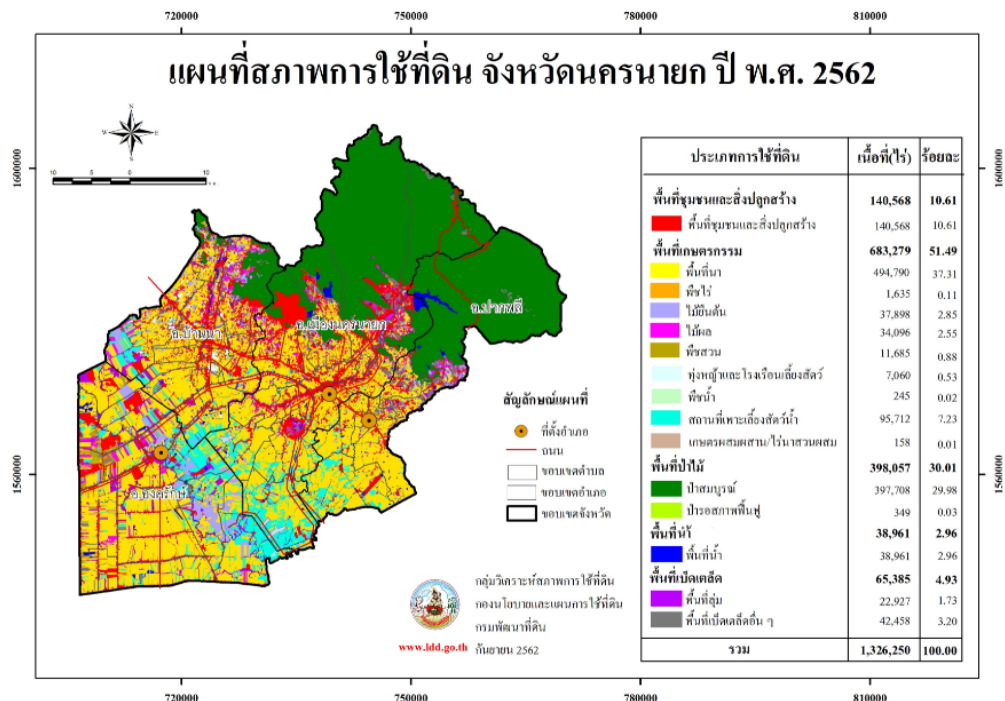

ที่มา : กลุ่มวิเคราะห์สภาพการใช้ที่ดิน กองนโยบายและแผนการใช้ที่ดิน กรมพัฒนาที่ดิน, ๒๕๖๒

ทั้งนี้ จังหวัดนครนายกได้มีการวางผังเมืองรวมจังหวัดเพื่อเป็นแนวทางในการพัฒนาในภาพรวมครอบคลุมพื้นที่ทั้งจังหวัดตามความเหมาะสมและศักยภาพของพื้นที่ไว้แล้ว

ตารางที่ ๘ แสดงพื้นที่และประเภทสภาพการใช้ประโยชน์ที่ดิน พ.ศ. ๒๕๖๓

| ประเภทการใช้ประโยชน์ที่ดิน  | พื้นที่ (ไร่) | ร้อยละการใช้ประโยชน์ที่ดิน |
|-----------------------------|---------------|----------------------------|
| รวม                         | ๑,๓๒๖,๒๕๐     | ๑๐๐                        |
| พื้นที่ใช้ประโยชน์เกษตรกรรม | ๖๘๓,๒๗๙       | ๕๑.๐๕                      |
| พื้นที่ป่าไม้               | ๔๐๑,๓๐๔       | ๒๙.๖๘                      |
| พื้นที่เบ็ดเตล็ด            | ๒๑๑,๖๖๗       | ๑๕.๗๖                      |

ตารางที่ ๙ ข้อมูลการใช้ประโยชน์ที่ดินของจังหวัดนครนายก ปี พ.ศ. ๒๕๖๐ และ ปี พ.ศ. ๒๕๖๒

| ประเภทการใช้ที่ดิน                        | พ.ศ. ๒๕๖๐      |        | พ.ศ. ๒๕๖๒      |        | ร้อยละการเปลี่ยนแปลง |
|-------------------------------------------|----------------|--------|----------------|--------|----------------------|
|                                           | เนื้อที่ (ไร่) | ร้อยละ | เนื้อที่ (ไร่) | ร้อยละ |                      |
| พื้นที่ชุมชนและสิ่งปลูกสร้าง              | ๑๒๙,๕๒๙        | ๙.๗๗   | ๑๔๐,๕๖๘        | ๑๐.๖๑  | ๘.๕๒                 |
| พื้นที่เกษตรกรรม                          | ๖๙๑,๖๑๑        | ๕๒.๑๔  | ๖๘๓,๒๗๙        | ๕๑.๔๙  | -๑.๒๐                |
| พื้นที่นา                                 | ๕๒๖,๓๔๖        | ๓๙.๖๙  | ๔๙๔,๗๙๐        | ๓๗.๓๑  | -๖.๐๐                |
| พืชไร่                                    | ๑,๕๒๓          | ๐.๑๑   | ๑,๖๓๕          | ๐.๑๑   | ๗.๓๕                 |
| ไม้ยืนต้น                                 | ๓๕,๕๙๙         | ๒.๖๘   | ๓๗,๘๙๘         | ๒.๘๕   | ๖.๔๖                 |
| ไม้ผล                                     | ๓๐,๓๗๘         | ๒.๓๐   | ๓๔,๐๙๖         | ๒.๕๕   | ๑๒.๒๔                |
| พืชสวน                                    | ๙,๔๑๔          | ๐.๗๒   | ๑๑,๖๘๕         | ๐.๘๘   | ๒๔.๑๒                |
| ทุ่งหญ้าเลี้ยงสัตว์และโรงเรือนเลี้ยงสัตว์ | ๖,๓๐๖          | ๐.๔๗   | ๗,๐๖๐          | ๐.๕๓   | ๑๑.๙๖                |
| พืชน้ำ                                    | ๑๘๐            | -      | ๒๔๕            | ๐.๐๒   | ๓๖.๑๑                |
| สถานที่เพาะเลี้ยงสัตว์น้ำ                 | ๘๑,๕๗๗         | ๖.๑๕   | ๙๕,๗๑๒         | ๗.๒๓   | ๑๗.๓๓                |
| เกษตรผสมผสาน/ไร่นาสวนผสม                  | ๑๑๗            | ๐.๐๑   | ๑๕๘            | ๐.๐๑   | ๓๕.๐๔                |
| พื้นที่ป่าไม้                             | ๓๙๙,๓๓๘        | ๓๐.๑๒  | ๓๙๘,๐๕๗        | ๓๐.๐๑  | -๐.๓๒                |
| พื้นที่น้ำ                                | ๓๓,๑๓๔         | ๒.๕๐   | ๓๘,๙๖๑         | ๒.๙๖   | ๑๗.๕๙                |
| พื้นที่เบ็ดเตล็ด                          | ๗๒,๖๓๘         | ๕.๔๗   | ๖๕,๓๘๕         | ๔.๙๓   | -๙.๙๙                |
| รวม                                       | ๑,๓๒๖,๒๕๐      | ๑๐๐.๐๐ | ๑,๓๒๖,๒๕๐      | ๑๐๐.๐๐ |                      |

ที่มา : กลุ่มวิเคราะห์สภาพการใช้ที่ดิน กองนโยบายและแผนการใช้ที่ดิน กรมพัฒนาที่ดิน, ๒๕๖๒





แนวทางแก้ปัญหา ส่งเสริมให้เกษตรกรนำความรู้วิชาการและการประยุกต์ใช้เทคโนโลยีที่ทันสมัยร่วมกัน เพื่อปรับปรุงคุณภาพดิน เช่น การผลิตพืชที่สอดคล้องกับสภาพของดิน การใช้น้ำอย่างมีประสิทธิภาพ การเก็บเกี่ยวที่มีคุณภาพ เพื่อลดต้นทุนและเพิ่มปริมาณผลผลิตต่อไร่ แนวทางการจัดการดินเปรี้ยวจัดที่เหมาะสมในการปลูกพืชนั้น จะต้องพิจารณาจากสภาพปัญหาและข้อจำกัดต่างๆ ของดินเปรี้ยวจัด ร่วมกับการพิจารณาชนิดของพืชที่จะทำการปลูกและจำเป็นอย่างยิ่งที่จะต้องใช้ความรู้และประสบการณ์หลายๆ ด้านเกี่ยวกับการจัดการด้านดิน จัดการด้านน้ำ และจัดการด้านพืชให้เหมาะสมกับสภาพพื้นที่นั้นๆ โดยอาจจะเลือกใช้วิธีการจัดการด้านดิน การจัดการด้านน้ำ หรือการจัดการด้านพืชอย่างใดอย่างหนึ่งหรือทำควบคู่กันไปตามความเหมาะสมของสภาพพื้นที่และความรุนแรงของปัญหาที่เกิดขึ้น ในการดำเนินการแก้ไขและบรรเทาปัญหาที่ผ่านมา มีการสนับสนุนปูนมาร์ล ให้แก่เกษตรกร เพื่อปรับปรุงสภาพดิน ตั้งแต่ปี ๒๕๔๖ ถึง ๒๕๖๑ รวม ๙๑,๓๒๐ ไร่ การแก้ไขปัญหาดินในพื้นที่ได้มีการส่งเสริมให้ความรู้แก่เกษตรกรในการปรับปรุงคุณภาพดิน เช่น การผลิตพืชที่สอดคล้องกับสภาพของดิน การใช้น้ำอย่างมีประสิทธิภาพ การเก็บเกี่ยวที่มีคุณภาพ เพื่อลดต้นทุนและเพิ่มปริมาณผลผลิตต่อไร่ การใช้ปุ๋ยอินทรีย์ในการผลิต เป็นต้น ซึ่งตามหลักวิชาการ โดยข้อมูลจากสำนักงานพัฒนาที่ดินจังหวัด การปรับปรุงพื้นที่ดินเปรี้ยวจัดสามารถดำเนินการได้ผลในระยะสั้นหรือเรียกว่าปรับปรุงได้ทันที และจำเป็นต้องดำเนินการก่อนการดำเนินการอื่น ๆ หากจะทำการเกษตรกรรม ส่วนการเพิ่มปริมาณอินทรีย์วัตถุ จำเป็นต้องเร่งดำเนินการเช่นเดียวกัน แต่จำเป็นต้องดำเนินการใส่ในปริมาณมาก ๑-๓ ตัน/ ไร่/ ปี อย่างต่อเนื่องอย่างน้อย ๓-๔ ปี หลังจากนั้นก็ยังจำเป็นต้องรักษาปริมาณอินทรีย์วัตถุในดินไว้ในทุกรูปแบบรวมทั้งต้องคอยเพิ่มเติมอินทรีย์วัตถุส่วนที่ ขาดให้แก่ดินอยู่เสมอด้วย เพื่อรักษาความอุดมสมบูรณ์ของดินไว้ในลักษณะการเกษตรยั่งยืน ทั้งนี้ เพื่อให้ดินมีความอุดมสมบูรณ์ สามารถเพาะปลูกพืชได้อย่างมีประสิทธิภาพมากขึ้น

### พื้นที่ดินเปรี้ยวจังหวัดนครนายก

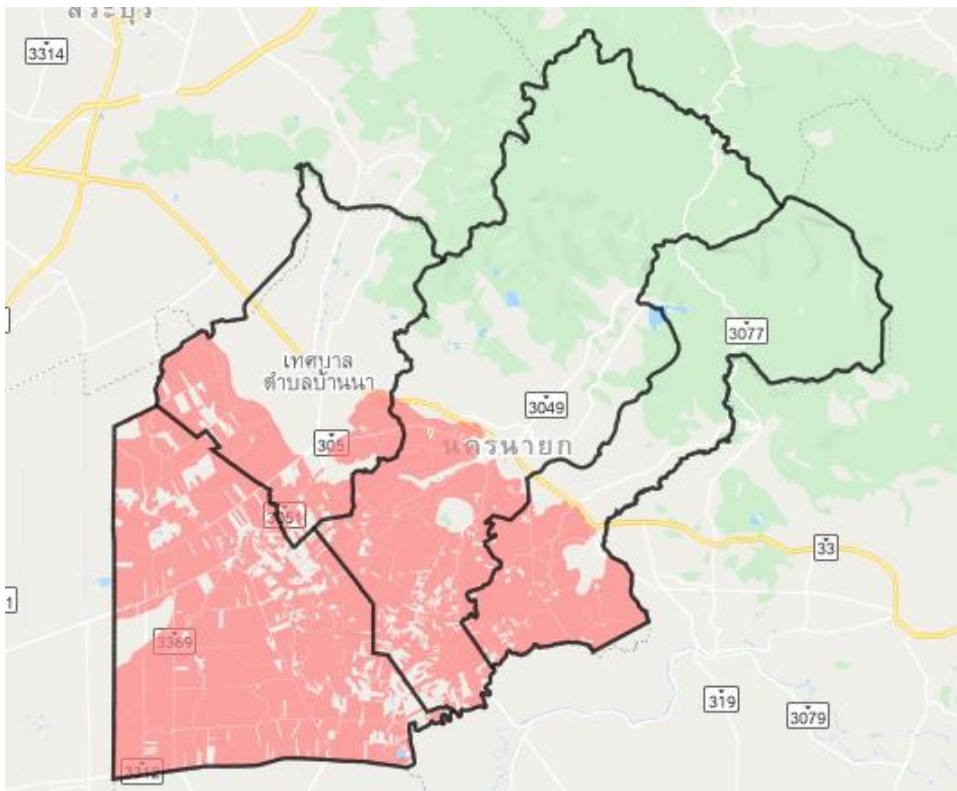

๓.๑.๑.๕ โครงสร้างพื้นฐาน

➤ ไฟฟ้า

ตารางที่ ๑๑ แสดงการจำหน่ายกระแสไฟฟ้าของจังหวัดนครนายก แยกเป็นรายอำเภอ ปี ๒๕๖๓

| อำเภอ    | การจำหน่ายกระแสไฟฟ้า (กิโลวัตต์/ชั่วโมง) |               |                         |                         |            | จำนวนผู้ใช้ไฟฟ้า (ราย) |
|----------|------------------------------------------|---------------|-------------------------|-------------------------|------------|------------------------|
|          | ยอดรวม                                   | ที่อยู่อาศัย  | สถานธุรกิจและอุตสาหกรรม | สถานที่ราชการและสาธารณะ | อื่น ๆ     |                        |
| นครนายก  | ๑๙,๒๐๔,๕๒๙.๘๖                            | ๗,๕๘๙,๘๗๑.๗๑  | ๑๐,๖๔๙,๖๑๒.๖๙           | ๗๙๐,๘๒๓.๖๖              | ๑๗๔,๒๒๑.๘๐ | ๔๐,๖๑๓                 |
| บ้านนา   | ๑๕,๓๔๗,๔๐๖.๙๓                            | ๕,๑๑๓,๐๘๔.๓๐  | ๙,๖๒๖,๒๙๗.๖๙            | ๕๓๑,๒๒๙.๙๘              | ๗๖,๗๙๔.๙๖  | ๒๕,๘๘๖                 |
| องครักษ์ | ๑๖,๖๑๗,๕๓๒.๘๓                            | ๓,๖๕๕,๓๐๒.๓๘  | ๑๒,๔๗๒,๕๕๗.๙๘           | ๓๘๒,๕๒๒.๖๒              | ๑๐๗,๑๔๒.๘๕ | ๑๙,๒๓๗                 |
| ปากพลี   | ๒,๔๒๕,๕๗๒.๔๙                             | ๑,๖๕๖,๔๐๕.๖๐  | ๖๒๒,๔๔๒.๗๕              | ๑๒๐,๖๒๗.๑๔              | ๒๖,๐๙๗.๐๐  | ๑๐,๑๘๗                 |
| รวม      | ๕๓,๕๙๕,๐๔๒.๑๑                            | ๑๘,๐๑๔,๖๖๓.๙๙ | ๓๓,๓๗๐,๙๑๑.๑๑           | ๑,๘๒๕,๒๑๐.๔๐            | ๓๘๔,๒๕๖.๖๑ | ๙๕,๙๒๓                 |

ที่มา : การไฟฟ้าส่วนภูมิภาคจังหวัดนครนายก ข้อมูล ณ เดือนกันยายน ๒๕๖๓

ตารางที่ ๑๒ แสดงการจำหน่ายกระแสไฟฟ้าของจังหวัดนครนายก แยกเป็นรายอำเภอ ปี ๒๕๖๔

| อำเภอ    | การจำหน่ายกระแสไฟฟ้า (กิโลวัตต์/ชั่วโมง) |               |                         |                         |            | จำนวนผู้ใช้ไฟฟ้า (ราย) |
|----------|------------------------------------------|---------------|-------------------------|-------------------------|------------|------------------------|
|          | ยอดรวม                                   | ที่อยู่อาศัย  | สถานธุรกิจและอุตสาหกรรม | สถานที่ราชการและสาธารณะ | อื่น ๆ     |                        |
| นครนายก  | ๑๘,๓๔๙,๘๒๙.๔๘                            | ๘,๓๕๗,๐๕๐.๘๐  | ๙,๐๑๘,๒๘๐.๗๑            | ๗๕๒,๘๘๘.๖๗              | ๒๒๑,๖๐๙.๓๐ | ๔๑,๗๗๙                 |
| บ้านนา   | ๒,๖๕๕,๕๖๑.๗๙                             | ๑,๘๘๐,๐๕๗.๐๓  | ๖๒๓,๐๓๘.๔๒              | ๑๑๑,๐๐๓.๕๔              | ๔๐,๔๖๒.๘๐  | ๑๐,๓๘๖                 |
| องครักษ์ | ๑๗,๒๕๒,๒๐๓.๖๖                            | ๕,๗๐๘,๓๒๕.๙๓  | ๑๐,๙๗๐,๙๐๐.๐๓           | ๔๙๑,๖๘๑.๙๒              | ๘๑,๒๙๕.๗๘  | ๒๖,๘๕๘                 |
| ปากพลี   | ๑๖,๙๕๗,๘๖๐.๕๗                            | ๔,๐๖๕,๑๒๑.๐๒  | ๑๒,๒๕๓,๗๖๖.๕๖           | ๔๑๖,๕๑๙.๙๔              | ๒๒๒,๔๕๓.๐๕ | ๑๙,๘๙๗                 |
| รวม      | ๕๕,๒๑๔,๔๕๕.๕๐                            | ๒๐,๐๑๐,๕๕๔.๗๘ | ๓๒,๘๖๕,๙๘๕.๗๒           | ๑,๗๗๒,๐๙๔.๐๗            | ๕๖๕,๘๒๐.๙๓ | ๙๘,๙๒๐                 |

ที่มา : การไฟฟ้าส่วนภูมิภาคจังหวัดนครนายก ข้อมูล ณ เดือนสิงหาคม ๒๕๖๔

➤ ประปา

ตารางที่ ๑๓ แสดงจำนวนผู้ใช้น้ำ กำลังการผลิต พื้นที่การให้บริการของการประปาส่วนภูมิภาคสาขานครนายก

| พ.ศ. | จำนวนผู้ใช้น้ำ (ราย) | กำลังผลิต               | พื้นที่ให้บริการ |
|------|----------------------|-------------------------|------------------|
| ๒๕๖๐ | ๑๔,๒๗๘               | ๑๐๐๐ม <sup>๓</sup> /ชม. | ๕๙.๓๑ ตร.กม.     |
| ๒๕๖๑ | ๑๔,๗๗๗               | ๑๐๐๐ม <sup>๓</sup> /ชม. | ๖๒.๐๕ ตร.กม.     |
| ๒๕๖๒ | ๑๕,๓๓๖               | ๑๐๐๐ม <sup>๓</sup> /ชม. | ๖๓.๘๖ ตร.กม.     |
| ๒๕๖๓ | ๑๖,๒๗๖               | ๑๐๐๐ม <sup>๓</sup> /ชม. | ๖๗.๙๙ ตร.กม.     |
| ๒๕๖๔ | ๑๖,๗๕๑               | ๑๐๐๐ม <sup>๓</sup> /ชม. | ๗๓.๖๑ ตร.กม.     |

ตารางที่ ๑๔ อัตราการผลิตและการใช้น้ำประปาในจังหวัดนครนายก ปี พ.ศ. ๒๕๖๒ และ ๒๕๖๔  
การประปาส่วนภูมิภาคสาขานครนายก

| พ.ศ. | กำลังการผลิต     | จำนวนผู้ใช้น้ำ | ที่อยู่อาศัย | ธุรกิจ | ส่วนราชการ | รัฐวิสาหกิจ |
|------|------------------|----------------|--------------|--------|------------|-------------|
| ๒๕๖๒ | ๑,๐๐๐ ลิป.ม./ชม. | ๑๕,๓๓๖         | ๑๓,๒๕๐       | ๑,๘๗๘  | ๑๙๑        | ๑๗          |
| ๒๕๖๓ | ๑,๐๐๐ ลิป.ม./ชม. | ๑๖,๒๗๖         | ๑๓,๙๐๖       | ๒,๑๖๙  | ๑๘๖        | ๑๕          |
| ๒๕๖๔ | ๑,๐๐๐ ลิป.ม./ชม. | ๑๖,๗๕๑         | ๑๔,๒๗๕       | ๒,๒๖๙  | ๑๙๒        | ๑๕          |

(ข้อมูล ณ เดือนกันยายน)

ตารางที่ ๑๕ แสดงจำนวนผู้ใช้น้ำกำลังการผลิต พื้นที่การให้บริการของ การประปาส่วนภูมิภาคสาขาบ้านนา

| พ.ศ. | จำนวนผู้ใช้น้ำ | กำลังการผลิต   | พื้นที่ให้บริการ |
|------|----------------|----------------|------------------|
| ๒๕๖๐ | ๘,๕๑๒          | ๕๖๐ ลิบ.ม./ชม. | ๕๕.๘๘ ตร.กม.     |
| ๒๕๖๑ | ๘,๘๔๐          | ๕๖๐ ลิบ.ม./ชม. | ๕๗.๙๗ ตร.กม.     |
| ๒๕๖๒ | ๙,๒๓๘          | ๗๐๐ ลิบ.ม./ชม. | ๕๗.๙๗ ตร.กม.     |
| ๒๕๖๓ | ๙,๖๒๗          | ๗๓๐ ลิบ.ม./ชม. | ๕๙.๘๕ ตร.กม.     |

ตารางที่ ๑๖ แสดงอัตราการผลิตและการใช้น้ำประปาในจังหวัดนครนายก ปี พ.ศ. ๒๕๖๒ และ ๒๕๖๓ การประปาส่วนภูมิภาคสาขาบ้านนา

| พ.ศ. | กำลังการผลิต   | จำนวนผู้ใช้น้ำ | ที่อยู่อาศัย | ธุรกิจ | ส่วนราชการ | รัฐวิสาหกิจ |
|------|----------------|----------------|--------------|--------|------------|-------------|
| ๒๕๖๐ | ๕๖๐ ลิบ.ม./ชม. | ๘,๕๘๖          | ๗,๒๖๑        | ๑,๑๒๒  | ๙๐         | ๑๓          |
| ๒๕๖๑ | ๕๖๐ ลิบ.ม./ชม. | ๘,๘๑๐          | ๗,๕๘๔        | ๑,๑๐๔  | ๙๙         | ๑๓          |
| ๒๕๖๒ | ๗๐๐ ลิบ.ม./ชม. | ๙,๒๓๘          | ๗,๙๘๑        | ๑,๑๔๒  | ๑๐๑        | ๑๔          |
| ๒๕๖๓ | ๗๓๐ ลิบ.ม./ชม. | ๙,๖๒๗          | ๘,๒๖๗        | ๑,๒๔๘  | ๙๙         | ๑๓          |

(ข้อมูล ณ เดือนกันยายน)

ตาราง ๑๗ สถิติจำนวนผู้ใช้น้ำ ปริมาณการผลิต และปริมาณการจำหน่าย ของการประปาส่วนภูมิภาค ปีงบประมาณ ๒๕๕๙ - ๒๕๖๓

| รายละเอียด                            | ๒๕๕๙   | ๒๕๖๐   | ๒๕๖๑   | ๒๕๖๒   | ๒๕๖๓   |
|---------------------------------------|--------|--------|--------|--------|--------|
| ผู้ใช้น้ำ (ราย)                       | ๒๒,๑๐๘ | ๒๒,๙๐๓ | ๒๓,๗๓๗ | ๒๔,๕๗๔ | ๒๕,๗๑๙ |
| ปริมาณการผลิต (ล้านลูกบาศก์เมตร)      | ๘.๑    | ๙.๒    | ๑๐.๓   | ๑๑.๐   | ๑๒.๑   |
| ปริมาณการจำหน่าย (ล้านลูกบาศก์เมตร)   | ๖.๒    | ๖.๔    | ๖.๖    | ๖.๘    | ๗.๒    |
| เฉลี่ยการใช้น้ำ (ลบ.ม. / ราย / เดือน) | ๒๓.๔   | ๒๓.๓   | ๒๓.๐   | ๒๓.๐   | ๒๓.๓   |

### ➤ การคมนาคม

จังหวัดนครนายก ตั้งอยู่บนเส้นทางคมนาคมที่เชื่อมโยงกับพื้นที่เศรษฐกิจหลักของประเทศ รวมทั้งอยู่บนเส้นทางไปสู่ชายแดนไทย - กัมพูชา ซึ่งเป็นประตูเศรษฐกิจสู่อินโดจีนทางด้านตะวันออกเส้นทางการคมนาคมที่สำคัญของจังหวัด ได้แก่

- ทางหลวงแผ่นดินหมายเลข ๓๓ (ถนนสุวรรณศร) แยกจากถนน ๓๔๐ (บางบัวทอง-สุพรรณบุรี) ที่จังหวัดสุพรรณบุรี ผ่านอำเภอป่าโมก จังหวัดอ่างทอง ตัดกับทางหลวงแผ่นดินหมายเลข ๓๒ (สายเอเชีย) ผ่านอำเภอนครหลวง อำเภอภาชี จังหวัดพระนครศรีอยุธยา ตัดกับทางหลวงแผ่นดินหมายเลข ๑ (พหลโยธิน) ที่ตำบลหินกอง อำเภอวิหารแดง จังหวัดสระบุรี ผ่านอำเภอบ้านนา เข้าจังหวัดนครนายก ผ่านจังหวัดปราจีนบุรี ไปสิ้นสุดที่ชายแดนไทย - กัมพูชา อำเภออรัญประเทศ จังหวัดสระแก้ว

- ทางหลวงแผ่นดินหมายเลข ๓๐๕ จากรังสิต - จังหวัดนครนายก
- ทางหลวงแผ่นดินหมายเลข ๓๒๒๒ จากอำเภอบ้านนา - อำเภอแก่งคอย จังหวัดสระบุรี
- ทางหลวงแผ่นดินหมายเลข ๓๐๔๙ จากอำเภอมะเอนก - น้ำตกสาริกา น้ำตกนางรอง
- ทางหลวงแผ่นดินหมายเลข ๓๒๓๙ สายศรีนาวา - ท่าด่าน จังหวัดนครนายก
- ทางหลวงแผ่นดินหมายเลข ๓๐๕๑ สายบางอ้อ - อองครักษ์ จังหวัดนครนายก

- ทางหลวงแผ่นดินหมายเลข ๓๒๘๘ สายท่าแดง - วังม่วง จังหวัดนครนายก
- ทางหลวงแผ่นดินหมายเลข ๓๐๗๖ สายนครนายก - บ้านสร้าง
- ทางหลวงแผ่นดินหมายเลข ๓๐๕๐ แยกเข้าน้ำตกสาริกา จังหวัดนครนายก

**ตารางที่ ๑๘ แสดงเส้นทางคมนาคมที่สำคัญของจังหวัดนครนายก**

| ทางหลวงแผ่นดิน<br>หมายเลข | ชื่อทางหลวง (สายทาง/ตอน)                | ระยะทาง<br>(กม.) | จังหวัด          |
|---------------------------|-----------------------------------------|------------------|------------------|
| ๓๓                        | คลองยาง-นครนายก                         | ๒๕.๔๖๖           | นครนายก          |
| ๓๓                        | นครนายก-ปากพลี                          | ๑๐.๙๓๙           | นครนายก          |
| ๓๐๕                       | วัดนาบุญ-คลอง ๑๔*                       | ๑๙.๐๕๕           | ปทุมธานี         |
| ๓๐๕                       | คลอง ๑๔ - องครักษ์*                     | ๙.๘๙๘            | นครนายก          |
| ๓๐๕                       | องครักษ์ - นครนายก*                     | ๓๐.๗๓๓           | นครนายก          |
| ๓๕๒                       | ธัญบุรี - คลองระพีพัฒน์*                | ๒๒.๐๐๐           | ปทุมธานี         |
| ๓๐๔๙                      | นครนายก-น้ำตกนางรอง                     | ๑๘.๒๕๐           | นครนายก          |
| ๓๐๕๐                      | ทางแยกเข้าน้ำตกสาริกา                   | ๒.๙๘๐            | นครนายก          |
| ๓๐๕๑                      | บ้านนา-บางอ้อ*                          | ๕.๘๘๑            | นครนายก          |
| ๓๐๕๑                      | บางอ้อ-สำนักงานพลังงานปรมาณูเพื่อสันติ* | ๑๒.๙๑๙           | นครนายก          |
| ๓๐๕๒                      | ป่าสัก-เขาชะงอก                         | ๗.๕๐๐            | นครนายก          |
| ๓๐๗๖                      | นครนายก-บางหอย                          | ๒๒.๐๔๑           | นครนายก          |
| ๓๒๒๒                      | เขาเพิ่ม-บ้านนา                         | ๑๒.๗๒๘           | นครนายก          |
| ๓๒๓๙                      | นครนายก-เขื่อนขุนด่านปราการชล           | ๑๖.๑๒๖           | นครนายก          |
| ๓๒๖๑                      | คลอง ๑๐ - หนองเสือ*                     | ๒๑.๑๒๐           | ปทุมธานี         |
| ๓๒๘๘                      | ท่าแดง-วังม่วง                          | ๑๔.๕๗๓           | นครนายก          |
| ๓๓๖๙                      | วัดอำภาศิริวงศ์-คลอง ๑๖                 | ๑๔.๘๔๓           | นครนายก          |
| ๓๓๑๒                      | ลำลูกกา - คลอง ๑๖*                      | ๒๖.๘๕๘           | นครนายก,ปทุมธานี |
| ๓๔๒๘                      | เขาชะงอก-ท้ายทอง                        | ๑.๘๒๗            | นครนายก          |
| ๓๕๔๑                      | ทางเข้าองครักษ์*                        | ๐.๒๑๕            | นครนายก          |
| ๓๕๔๒                      | ทางเข้าดงละคร                           | ๐.๓๒๕            | นครนายก          |
| ๓๕๙๒                      | ทางเข้านิคมใหม่*                        | ๑.๘๖๙            | ปทุมธานี         |
| ๓๕๙๖                      | ทองหลาง-ทรายมูล                         | ๑.๑๓๐            | นครนายก          |

ที่มา : สำนักงานแขวงทางหลวงนครนายก ข้อมูล ณ เดือนกันยายน ๒๕๖๔

➤ การรถไฟแห่งประเทศไทยได้ก่อสร้างทางรถไฟ สายแก่งคอย-คลองสิบเก้าเชื่อมระหว่างภาคเหนือ/ภาคตะวันออกเฉียงเหนือไปสู่พื้นที่ชายฝั่งทะเลตะวันออกเพื่อรับส่งสินค้า โดยผ่านจังหวัดนครนายก ในเขตอำเภอบ้านนาและอำเภอองครักษ์ และมีโครงการก่อสร้างรถไฟทางคู่ขนาดรางมาตรฐานเป็นรถไฟความเร็วปานกลางถึงความเร็วสูงจาก แก่งคอย ฉะเชิงเทรา-มาบตาพุด โดยผ่านพื้นที่จังหวัดนครนายกเพราะก่อสร้างตามแนวรถไฟสายแก่งคอย-คลอง สิบเก้า

➤ การทางพิเศษแห่งประเทศไทยได้ดำเนินโครงการทางพิเศษสายฉลองรัช-นครนายก-สระบุรี เป็นทางยกระดับโดยมีจุดเชื่อมต่อกับทางหลวงแผ่นดินหมายเลข ๓๐๕ ที่ มศว.องครักษ์ และทางหลวงแผ่นดินหมายเลข ๓๓ ที่บริเวณอำเภอบ้านนา โดยจะเริ่มดำเนินโครงการปี ๒๕๖๔ แล้วเสร็จ ปี ๒๕๗๐

### ๓.๑.๒ ข้อมูลเชิงเปรียบเทียบ

#### ๑) ด้านเศรษฐกิจ

➤ สถานการณ์ด้านเศรษฐกิจจังหวัดนครนายก ปี ๒๕๖๒ จากข้อมูลผลิตภัณฑ์มวลรวมจังหวัด (GPP) แบบปริมาณลูกโซ่ พบว่า มูลค่าด้านเศรษฐกิจของจังหวัดในปี ๒๕๖๒ เท่ากับ ๓๐,๔๓๕ ล้านบาท เพิ่มขึ้นจากปี ๒๕๖๑ จำนวน ๒๙,๓๘๖ ล้านบาท (ลำดับที่ ๘ ของภาคตะวันออก ชลบุรี ระยอง ฉะเชิงเทรา ปราจีนบุรี จันทบุรี สระแก้ว ตราด และนครนายก) ผลิตภัณฑ์มวลรวมจังหวัดต่อคน (รายได้เฉลี่ยต่อหัว) เท่ากับ ๑๑๗,๐๒๘ บาทต่อคนต่อปี สำหรับโครงสร้างเศรษฐกิจหลักของจังหวัดนครนายกมีรายได้มาจาก **นอกภาคการเกษตร ๒๔,๑๗๖ ล้านบาท** หรือคิดเป็นร้อยละ ๗๙.๔๔ รองลงมาเป็นภาคบริการ ๒๐,๔๖๘ ล้านบาท ร้อยละ ๖๗.๒๕ ซึ่งส่วนใหญ่อยู่ในการบริหารราชการ และการป้องกันประเทศ ๓,๔๗๗ ล้านบาท รองลงมาเป็นการขายส่ง การขายปลีก การซ่อมแซมยานยนต์ ๓,๓๙๙ ล้านบาท และการศึกษา ๓,๓๙๔ ล้านบาท เป็นต้น ซึ่งภาคบริการสามารถสร้างมูลค่าเพิ่มขึ้นจากปี ๒๕๖๑ จำนวน ๗๙๗ ล้านบาท ส่วนภาคการเกษตรในปี ๒๕๖๒ สร้างมูลค่าจำนวน ๖,๒๕๙ ล้านบาท หรือคิดเป็นร้อยละ ๒๐.๕๗ เพิ่มขึ้นจากปี ๒๕๖๑ จำนวน ๓๑๔ ล้านบาท แต่เมื่อพิจารณาจากมูลค่าผลิตภัณฑ์มวลรวมภาคและจังหวัด ซึ่งเป็นการเรียงลำดับผลิตภัณฑ์มวลรวมจังหวัดต่อคน (GPP per capita rankings) จังหวัดนครนายกอยู่ในลำดับที่ ๗ ของภาคตะวันออก (ระยอง ชลบุรี ปราจีนบุรี ฉะเชิงเทรา จันทบุรี ตราด นครนายก และสระแก้ว) และเป็นลำดับที่ ๓๘ ของประเทศ

ตารางที่ ๑๙ ผลิตภัณฑ์มวลรวมจังหวัด จำแนกตามสาขาการผลิต พ.ศ.๒๕๕๘-๒๕๖๒

| สาขาการผลิต                                               | มูลค่า (ล้านบาท)   |                    |                    |                    |                    |
|-----------------------------------------------------------|--------------------|--------------------|--------------------|--------------------|--------------------|
|                                                           | พ.ศ.๒๕๕๘<br>(๒๐๑๕) | พ.ศ.๒๕๕๙<br>(๒๐๑๖) | พ.ศ.๒๕๖๐<br>(๒๐๑๗) | พ.ศ.๒๕๖๑<br>(๒๐๑๘) | พ.ศ.๒๕๖๒<br>(๒๐๑๙) |
| <b>ภาคเกษตร</b>                                           | ๕,๔๕๙              | ๕,๒๑๓              | ๕,๔๗๓              | ๕,๙๔๕              | ๖,๒๕๙              |
| เกษตรกรรม การป่าไม้การประมง                               | ๕,๔๕๙              | ๕,๒๑๓              | ๕,๔๗๓              | ๕,๙๔๕              | ๖,๒๕๙              |
| <b>ภาคนอกเกษตร</b>                                        | ๑๘,๗๖๗             | ๒๐,๒๖๔             | ๒๐,๘๗๔             | ๒๓,๕๔๑             | ๒๔,๑๗๖             |
| <b>ภาคอุตสาหกรรม</b>                                      | ๓,๓๓๓              | ๓,๖๓๒              | ๓,๗๑๓              | ๓,๗๗๐              | ๓,๗๐๗              |
| การเหมืองแร่และเหมืองหิน                                  | ๔๘                 | ๒๒                 | ๑๘                 | ๑๘                 | ๒๑                 |
| การผลิตอุตสาหกรรม                                         | ๒,๖๐๑              | ๒,๙๐๖              | ๒,๙๓๘              | ๓,๐๕๖              | ๒,๙๔๖              |
| การไฟฟ้า ก๊าซ และระบบปรับอากาศ                            | ๕๔๐                | ๕๖๗                | ๕๙๕                | ๕๓๕                | ๕๙๐                |
| การประปาและการจัดการของเสีย                               | ๑๔๔                | ๑๓๗                | ๑๖๓                | ๑๖๐                | ๑๕๐                |
| <b>ภาคบริการ</b>                                          | ๑๕,๔๓๒             | ๑๖,๖๓๒             | ๑๗,๑๖๐             | ๑๙,๖๗๑             | ๒๐,๔๖๘             |
| การก่อสร้าง                                               | ๒,๐๔๔              | ๒,๕๕๓              | ๒,๑๙๘              | ๒,๑๕๙              | ๒,๑๒๗              |
| การขายส่ง การขายปลีก การซ่อมแซมยานยนต์                    | ๒,๓๙๗              | ๒,๗๐๔              | ๒,๘๖๖              | ๓,๑๙๖              | ๓,๓๙๙              |
| การขายส่ง และสถานที่เก็บสินค้า                            | ๗๓๙                | ๘๐๓                | ๘๗๗                | ๙๑๒                | ๑,๐๐๙              |
| ที่พักโรงแรม และบริการด้านอาหาร                           | ๙๙๔                | ๑,๐๗๐              | ๑,๑๘๐              | ๑,๓๒๕              | ๑,๔๘๒              |
| ข้อมูลข่าวสารและการสื่อสาร                                | ๒๑๒                | ๑๙๒                | ๒๑๗                | ๒๔๖                | ๓๐๘                |
| การเงินและการประกันภัย                                    | ๑,๓๓๑              | ๑,๔๖๑              | ๑,๕๑๘              | ๑,๖๐๕              | ๑,๖๓๖              |
| กิจกรรมเกี่ยวกับสิ่งหามทรัพย์                             | ๑,๐๐๖              | ๑,๐๐๘              | ๑,๑๙๒              | ๑,๑๕๔              | ๑,๒๘๒              |
| กิจกรรมวิชาชีพพิเศษและกิจการทางวิชาการ                    | ๒๒                 | ๒๑                 | ๒๓                 | ๒๒                 | ๒๗                 |
| กิจกรรมทางทหารบริหารและบริการสนับสนุนอื่น ๆ               | ๓๒๙                | ๓๑๘                | ๓๔๖                | ๑๙๖                | ๒๑๓                |
| การบริหารราชการ และการป้องกันประเทศ ๓                     | ๒,๙๐๗              | ๒,๙๘๒              | ๓,๑๑๔              | ๓,๒๗๓              | ๓,๔๗๗              |
| การศึกษา                                                  | ๑,๘๑๑              | ๑,๗๗๐              | ๑,๗๗๒              | ๓,๕๗๓              | ๓,๓๙๔              |
| การบริการด้านสุขภาพ และงานสังคมสงเคราะห์                  | ๑,๒๗๖              | ๑,๓๕๙              | ๑,๔๔๒              | ๑,๕๗๒              | ๑,๖๕๑              |
| ศิลปะ ความบันเทิงและนันทนาการ                             | ๘๔                 | ๑๐๖                | ๑๒๔                | ๑๔๔                | ๑๖๓                |
| กิจกรรมการบริการด้านอื่น ๆ                                | ๒๘๔                | ๒๘๖                | ๒๙๑                | ๒๙๕                | ๓๐๑                |
| <b>ผลิตภัณฑ์มวลรวมจังหวัด (Gross Provincial Products)</b> | <b>๒๔,๒๒๖</b>      | <b>๒๕,๔๗๗</b>      | <b>๒๖,๓๔๗</b>      | <b>๒๙,๓๘๖</b>      | <b>๓๐,๔๓๕</b>      |
| <b>ผลิตภัณฑ์มวลรวมจังหวัดต่อคน (GPP Per Capita, Baht)</b> | <b>๙๔,๗๗๗</b>      | <b>๙๙,๓๘๑</b>      | <b>๑๐๒,๑๐๕</b>     | <b>๑๑๓,๕๕๐</b>     | <b>๑๑๗,๐๒๘</b>     |
| <b>จำนวนประชากร (๑,๐๐๐ คน)</b>                            | <b>๒๕๖</b>         | <b>๒๕๖</b>         | <b>๒๕๘</b>         | <b>๒๕๙</b>         | <b>๒๖๐</b>         |

ที่มา : สำนักงานสภาพัฒนาการเศรษฐกิจและสังคมแห่งชาติ



หากพิจารณาจากข้อมูลความจำเป็นพื้นฐาน (จปฐ.) ปี ๒๕๖๒ ของจังหวัดนครนายก รายได้เฉลี่ยของคนในจังหวัดอยู่ที่ ๘๒,๘๘๗.๖๒ บาท/คน/ปี โดยอำเภอปากพลีมีรายได้เฉลี่ยต่อคนต่อปีสูงที่สุด จำนวน ๙๓,๗๐๓.๑๖ บาท/คน/ปี รองลงมาคือ อำเภอบ้านนา และอำเภอเมืองนครนายก และอำเภอองครักษ์ มีรายได้เฉลี่ยต่ำสุด จำนวน ๗๖,๘๖๔.๗๔ บาท/คน/ปี

**ตารางที่ ๒๐ รายได้เฉลี่ยครัวเรือน ปี ๒๕๖๒ (จปฐ.)**

| พื้นที่             | จำนวนครัวเรือน | จำนวนคน | แหล่งรายได้ของครัวเรือน (บาท/ปี) |           |            |          | รายได้ครัวเรือนเฉลี่ย (บาท/ปี) | รายได้บุคคลเฉลี่ย (บาท/ปี) |
|---------------------|----------------|---------|----------------------------------|-----------|------------|----------|--------------------------------|----------------------------|
|                     |                |         | อาชีพหลัก                        | อาชีพรอง  | รายได้อื่น | ทำ-หาเอง |                                |                            |
| เมืองนครนายก        | ๒๓,๒๘๔         | ๖๑,๙๓๕  | ๑๘๗,๗๐๒.๒๖                       | ๑๗,๐๔๙.๙๒ | ๑๔,๙๔๐.๖๑  | ๗,๕๔๕.๔๖ | ๒๒๒,๒๓๘.๒๕                     | ๘๓,๕๔๘.๘๑                  |
| ปากพลี              | ๖,๑๒๗          | ๑๖,๔๒๑  | ๑๙๔,๒๓๔.๖๐                       | ๒๓,๓๒๓.๒๒ | ๒๕,๐๙๑.๑๙  | ๘,๔๘๕.๒๔ | ๒๕๑,๑๓๔.๒๕                     | ๙๓,๗๐๓.๑๖                  |
| บ้านนา              | ๑๕,๔๙๓         | ๔๖,๗๒๔  | ๒๐๔,๙๘๙.๐๒                       | ๒๐,๔๗๔.๔๙ | ๑๘,๐๙๓.๔๑  | ๙,๑๐๖.๕๑ | ๒๕๒,๖๖๓.๔๒                     | ๘๓,๗๗๙.๕๒                  |
| องครักษ์            | ๑๒,๙๔๘         | ๔๓,๒๐๖  | ๒๑๙,๐๙๓.๖๙                       | ๑๗,๘๖๗.๗๘ | ๑๐,๖๓๗.๓๘  | ๘,๘๘๙.๙๘ | ๒๕๖,๔๘๘.๘๔                     | ๗๖,๘๖๔.๗๔                  |
| เฉลี่ยรวมทุกพื้นที่ | ๕๗,๘๕๒         | ๑๖๘,๒๘๖ | ๑๙๘,๐๓๖.๙๗                       | ๑๘,๘๑๔.๔๗ | ๑๕,๘๙๖.๘๖  | ๘,๓๖๓.๙๗ | ๒๔๑,๑๑๒.๒๗                     | ๘๒,๘๘๗.๖๒                  |

ที่มา : สำนักงานพัฒนาชุมชนจังหวัดนครนายก

ประชาชนมีรายจ่ายเฉลี่ย ๕๐,๗๗๘.๐๘ บาทต่อคนต่อปี โดยส่วนใหญ่เป็นค่าใช้จ่ายในการอุปโภคบริโภคที่จำเป็น ต้นทุนในการผลิต การอุปโภคบริโภคที่ไม่จำเป็น และการชำระหนี้ โดยอำเภอปากพลีเป็นอำเภอที่มีรายจ่ายเฉลี่ยมากที่สุด คือ ๕๘,๖๓๘.๔๒ บาทต่อคนต่อปี รองลงมา ได้แก่ อำเภอเมืองนครนายก และอำเภอบ้านนา และจำนวนครัวเรือนที่ตกเกณฑ์รายได้เฉลี่ยคนละ ๓๘,๐๐๐ บาทต่อคนต่อปี จำนวนที่สำรวจ ๕๗,๘๕๒ ครัวเรือน มีครัวเรือนที่ตกเกณฑ์ ๓๐๑ ครัวเรือน อำเภอที่มีครัวเรือนตกเกณฑ์มากที่สุดคือ อำเภอเมืองนครนายก ๑๘๗ ครัวเรือน รองลงมาคือ อำเภอปากพลี จำนวน ๔๙ ครัวเรือน อำเภอองครักษ์ จำนวน ๔๓ คน และอำเภอที่มีครัวเรือนตกเกณฑ์น้อยที่สุดคือ อำเภอบ้านนา ๒๒ ครัวเรือน

**➤ การท่องเที่ยว**

จังหวัดนครนายกมีศักยภาพโดดเด่นในด้านการท่องเที่ยว และจังหวัดได้มีการส่งเสริมการท่องเที่ยวในวลีที่ว่า “นครนายกเมืองในฝันที่ใกล้กรุง ภูเขางาม น้ำตกสวย รวยธรรมชาติ ปราศจากมลพิษ” ซึ่งอยู่ไม่ไกลจากกรุงเทพฯ มากนัก มีระยะทางจากกรุงเทพมหานครตามถนนทางหลวงแผ่นดินหมายเลข ๓๐๕ (รังสิต-นครนายก) เลียบคลองรังสิตผ่านอำเภอองครักษ์ถึงจังหวัดนครนายกระยะทาง ๑๐๕ กิโลเมตร มีสภาพพื้นที่โดยทั่วไปเป็นที่ราบอยู่ในหุบเขาตอนเหนือ และตะวันออก เป็นเนินสูงและป่าเขาติดต่อกับเขาตองพญาเย็น ส่วนทางตอนกลางและตอนใต้เป็นที่ราบลุ่ม มีภูเขาที่สำคัญคือ เขาใหญ่ เขาเขียว เขาชะงัก และเขานางรอง เป็นต้น ซึ่งเป็นแหล่งต้นน้ำลำธาร และเกิดน้ำตกที่สวยงามตามธรรมชาติหลายแห่ง เช่น น้ำตกลำธาร น้ำตกลำธาร น้ำตกสวนน้ำลำธาร และเกิดน้ำตกที่สวยงามตามธรรมชาติหลายแห่ง เช่น น้ำตกลำธาร น้ำตกลำธาร น้ำตกสวนน้ำลำธาร อุทยานวังตะไคร้ อุทยานแห่งชาติเขาใหญ่ ประกอบกับมีแหล่งท่องเที่ยวที่มนุษย์สร้างขึ้น แหล่งท่องเที่ยวเชิงวัฒนธรรม-ประวัติศาสตร์ เทศกาลงานประเพณีและกิจกรรมทางการท่องเที่ยวที่สำคัญหลากหลาย กระจายอยู่ตามอำเภอทั้ง ๔ อำเภอ ซึ่งสถานที่เหล่านี้ล้วนดึงดูดให้นักท่องเที่ยวทั้งชาวไทยและชาวต่างชาติเดินทางมาจังหวัดนครนายกเป็นจำนวนมาก โดยจังหวัดนครนายกมีแหล่งท่องเที่ยว เทศกาลงานประเพณี และกิจกรรมทางการท่องเที่ยวของจังหวัดนครนายกที่สำคัญมีดังนี้

ตารางที่ ๒๑ แสดงสถานที่ท่องเที่ยวที่สำคัญของจังหวัดนครนายก

| อำเภอ        | แหล่งท่องเที่ยว                                                                                                                                                                                                     |                                                                                                                                                                                                                                         |                                                                                                                                                                                                                                                                                                                                                                                                                                                                                                                                                                                                                                                                 |                                                                                                                                                                                                                                                                                                                                                                                                                                                                                                                                                                                        |
|--------------|---------------------------------------------------------------------------------------------------------------------------------------------------------------------------------------------------------------------|-----------------------------------------------------------------------------------------------------------------------------------------------------------------------------------------------------------------------------------------|-----------------------------------------------------------------------------------------------------------------------------------------------------------------------------------------------------------------------------------------------------------------------------------------------------------------------------------------------------------------------------------------------------------------------------------------------------------------------------------------------------------------------------------------------------------------------------------------------------------------------------------------------------------------|----------------------------------------------------------------------------------------------------------------------------------------------------------------------------------------------------------------------------------------------------------------------------------------------------------------------------------------------------------------------------------------------------------------------------------------------------------------------------------------------------------------------------------------------------------------------------------------|
|              | ธรรมชาติ                                                                                                                                                                                                            | มนุษย์สร้างขึ้น                                                                                                                                                                                                                         | วัฒนธรรม/<br>ประวัติศาสตร์                                                                                                                                                                                                                                                                                                                                                                                                                                                                                                                                                                                                                                      | เทศกาล/ประเพณี/<br>กิจกรรม                                                                                                                                                                                                                                                                                                                                                                                                                                                                                                                                                             |
| เมืองนครนายก | ๑. อุทยานแห่งชาติเขาใหญ่<br>- น้ำตกเหวนรก<br>- น้ำตกกองแก้ว<br>- น้ำตกเหวสุวัต<br>- น้ำตกเหวไทร<br>- น้ำตกผากล้วยไม้<br>๒. น้ำตกสาริกา<br>๓. น้ำตกนางรอง<br>๔. น้ำตกลานรักหรือ น้ำตกตาดหินกอง<br>๕. อุทยานวังตะไคร้ | ๑. เขื่อนขุนด่านปราการชล<br>๒. ศูนย์ภูมิรักษ์ธรรมชาติ<br>๓. โรงเรียนนายร้อย จปร.<br>๔. อ่างเก็บน้ำห้วยปรือ<br>๕. อ่างเก็บน้ำทรายทอง<br>๖. อุทยานพระพิฆเนศ<br>๗. พุทธสถานจีเต็กลิ้ม<br>๘. พุทธอุทยานมาฆบูชาอนุสรณ์สวนพุทธชัยันตี ๒๖๐๐ ปี | ๑. ศาลหลักเมือง<br>๒. วัดอุดมธานี (พระอารามหลวง)<br>๓. วัดพราหมณี (พระอารามหลวง)<br>- หลวงพ่อปากแดง<br>- อนุสรณ์สถานกองพลทหารญี่ปุ่น<br>๔. ศาลเจ้าพ่อขุนด่าน<br>๕. ศาลเจ้าพ่อปลัดจ่าง<br>๖. วัดใหญ่ทักษิณาราม (วัดลาว)<br>๗. วัดบุญนาครักขิตาราม (วัดต้า)<br>- หลวงพ่อเศียรนคร<br>๘. วัดเกาะทอง<br>- หลวงพ่อสมหวัง<br>๙. วัดเขานางบวช<br>- รอยพระพุทธรูปจำลอง<br>๑๐. วัดคีรีวัน<br>- พระแก้วมรกตองค์จำลองใหญ่ที่สุดในประเทศไทย<br>๑๑. วัดถ้ำสาริกา<br>- สถานที่บำเพ็ญศาสนธรรมของพระอาจารย์มั่นภูริทัตโต<br>๑๒. วัดสันตยาราม<br>- พระมหาธาตุเจดีย์ (สันตยาศรีนครนายก)<br>๑๓. วัดพระพุทธราย (วัดเขาชะงัก)<br>๑๔. วัดโบสถ์กาห้อง<br>๑๕. วัดท่าช้าง (วัดท่าคเชนทร์) | ๑. ประเพณีสู่วัฒนวิชา<br>- ประเพณีท้องถิ่นตำบลเขาพระ<br>๒. ล่องแก่งในลำน้ำนครนายก<br>๓. กิจกรรมผจญภัยเขาหล่น<br>๔. กิจกรรมเดินป่าท่องไพรศึกษาธรรมชาติ<br>๕. กิจกรรมจักรยานท่องเที่ยว<br>๗. กิจกรรมผจญภัย - ขับรถ ATV - ยิงปืน Paint Ball/ BB Gun<br>- ผจญภัย โรงเรียนนายร้อย จปร. (เขตทหารน่าเที่ยว)<br>๘. กิจกรรมตุนก<br>๙. กิจกรรมนั่งรถชมทัศนียภาพเขื่อนขุนด่านปราการชล<br>๑๐. ศูนย์การท่องเที่ยวเรียนรู้บ้านหุบเมย<br>๑๑. กิจกรรมเรียนรู้เกษตรพอเพียงสวนศรียา (สวนลุงไสว)<br>๑๒. กิจกรรมชมสวนส้มโอ (พื้นที่ตำบลหินตั้งและตำบลสาริกา)<br>๑๓. กิจกรรมชมสวนทุเรียนโบราณ (สวนละอองฟ้า) |

| อำเภอ | แหล่งท่องเที่ยว |                 |                                                                                                                                                                                                                                                                                                                                                                                                                                                                                                                                                                                                                                                                               |                                                                            |
|-------|-----------------|-----------------|-------------------------------------------------------------------------------------------------------------------------------------------------------------------------------------------------------------------------------------------------------------------------------------------------------------------------------------------------------------------------------------------------------------------------------------------------------------------------------------------------------------------------------------------------------------------------------------------------------------------------------------------------------------------------------|----------------------------------------------------------------------------|
|       | ธรรมชาติ        | มนุษย์สร้างขึ้น | วัฒนธรรม/<br>ประวัติศาสตร์                                                                                                                                                                                                                                                                                                                                                                                                                                                                                                                                                                                                                                                    | เทศกาล/ประเพณี/<br>กิจกรรม                                                 |
|       |                 |                 | ๑๖. วัดท่าซุง<br>- หอกลอง<br>- หอระฆัง<br>สร้างด้วยไม้ทั้งหลัง<br>๑๗. วัดโพธิ์ไทร<br>๑๘. วัดโพธิ์งาม<br>๑๙. วัดบุหยัง<br>๒๐. วัดธรรมปัญญา<br>- พระหลวงพ่อบุญ ๕<br>๒๑. วัดเขาแดง<br>- หลวงพ่อใหญ่<br>๒๒. วัดเขาทุเรียน<br>- อุโบสถ วิหารศาลาและ<br>ศาสนสถานที่ทำสีชมพู<br>- แหล่งประวัติศาสตร์สมัย<br>สงครามโลกครั้งที่ ๒<br>๒๓. วัดวังตม<br>- พิพิธภัณฑ์พระเครื่อง<br>เมืองไทย<br>๒๔. วัดเจดีย์ทอง<br>๒๕. วัดมณีวงศ์<br>๒๖. วัดหนองโพธิ์<br>๒๗. วัดวังยายฉิม<br>๒๘. วัดท่าซ้อย<br>๒๙. วัดศรีนาวา<br>๓๐. วัดพรหมมหา<br>จุฬามณีพรหมรังษี<br>(วัดชวดบัว)<br>๓๑. วัดดง<br>- หลวงพ่อบุญสามพี่น้อง<br>ศักดิ์สิทธิ์<br>๓๒. เมืองโบราณดงละคร<br>๓๓. อาคารพิพิธภัณฑ์<br>รร.จปร. ๑๐๐ ปี | ๑๔. กิจกรรมชมสวน<br>ดอกดาหลา<br>๑๕. กิจกรรมชมสวน<br>มะยงชิด-มะปราง<br>หวาน |

| อำเภอ    | แหล่งท่องเที่ยว |                                                                                          |                                                                                                                                                                                                                                                                                                                                                                      |                                                                                                                                                                                                                                                                                               |
|----------|-----------------|------------------------------------------------------------------------------------------|----------------------------------------------------------------------------------------------------------------------------------------------------------------------------------------------------------------------------------------------------------------------------------------------------------------------------------------------------------------------|-----------------------------------------------------------------------------------------------------------------------------------------------------------------------------------------------------------------------------------------------------------------------------------------------|
|          | ธรรมชาติ        | มนุษย์สร้างขึ้น                                                                          | วัฒนธรรม/<br>ประวัติศาสตร์                                                                                                                                                                                                                                                                                                                                           | เทศกาล/ประเพณี/<br>กิจกรรม                                                                                                                                                                                                                                                                    |
| บ้านนา   | ๑. น้ำตกกะอาง   | ๑. โรงแรมเตรียมทหาร<br>- พิพิธภัณฑ์กลางแจ้ง<br>(ยุทธโธปกรณ์)                             | ๑. วัดศรีกะอาง (พระสัม<br>พุทธสากยมุณีโลกนาถ<br>พระพุทธรูปชินราชจำลอง<br>องค์จำลองที่ใหญ่ที่สุดใน<br>ประเทศไทย)<br>๒. วัดทองย้อย<br>- พระพุทธรูปหล่อ<br>อายุ ๑๒๐ ปี<br>๓. วัดอัมพวัน<br>๔. วัดเขาเพิ่มศรีสว่าง<br>๕. วัดบุหว่าน<br>๖. วัดทองย้อย<br>๗. วัดเขาคอก<br>๘. วัดช้าง-พระกริ่งวัดช้าง<br>๙. วัดกระดาน<br>๑๐. วัดดอนเปรี้ง<br>- พระพุทธรูปทักษิ<br>นไทยทศทิศ | ๑. กิจกรรมผจญภัย<br>และทดสอบกำลังใจ<br>โรงเรียนเตรียมทหาร<br>๒. พิธีรำผีมอญ<br>- พิธีกรรมสำคัญ<br>ของชาวมอญเฉพาะ<br>ในเขตตำบลบ้านนา<br>๓. ศูนย์เรียนรู้ชุมชน<br>บ้านทุ่งกระโปรง หมู่ ๑๒<br>ตำบลป่าชะ<br>-แหล่งเรียนรู้ชุมชน<br>ต้นแบบเศรษฐกิจ<br>พอเพียงและหมู่บ้าน<br>เกษตรฝึกปลอด<br>สารพิษ |
| ปากพลี   | ๑. น้ำตกวังม่วง | ๑. อ่างเก็บน้ำวังบอน<br>๒. อ่างเก็บน้ำคลอง<br>สีเสียด<br>๓. พิพิธภัณฑ์พื้นบ้าน<br>ไทยพวน | ๑. วัดฝั่งคลอง<br>๒. วัดป่าศรีถาวรนิมิต<br>- สถานที่สำหรับผู้สนใจ<br>ปฏิบัติธรรม<br>๓. วัดโพธิ์ปากพลี<br>๔. วัดปทุมวงษาवास<br>(วัดบ้านใหม่)<br>๕. วัดลำบัวลอย<br>๖. วัดชุมข้าว                                                                                                                                                                                       | ๑. กิจกรรมเรียนรู้วิถี<br>ชุมชนบ้านบุงเข้<br>ตำบลหนองแสง<br>(บุงเข้โฮมสเตย์)<br>๒. ประเพณี<br>สงกรานต์วัดฝั่งคลอง<br>๓. งานลอยกระทง<br>วัดฝั่งคลอง                                                                                                                                            |
| องครักษ์ |                 | ๑. แหล่งเพาะพันธุ์<br>พืชและจำหน่ายไม้<br>ดอกไม้ประดับ<br>คลอง ๑๕                        | ๑. ศาลเจ้าพ่อองครักษ์<br>๒. วัดประสิทธิเวช<br>๓. วัดโพธิ์แทน<br>๔. มัสยิดฮากีมุดดิน<br>๕. โบสถ์คริสต์วัดพระผู้ไถ่<br>เสาวภา                                                                                                                                                                                                                                          | ๑. ประเพณีสารทไทย<br>และแข่งเรือยาวบริเวณ<br>หน้าวัดวิบูลย์รังสรรค์<br>๒. งานมหรหรรมไม้ดอกไม้<br>ประดับคลอง ๑๕<br>๓. กิจกรรมเรียนรู้วิถี<br>ชุมชนหมู่บ้านไม้<br>ดอกไม้ประดับคลอง<br>๑๕                                                                                                        |

➤ **สนามกอล์ฟ ของจังหวัดนครนายก ดังนี้**

- ๑) สนามกอล์ฟรอยัลฮิลล์
- ๒) สนามกอล์ฟโรงเรียนนายร้อย จปร.
- ๓) สนามกอล์ฟอเทอร์มิลล์
- ๔) สนามกอล์ฟไพรม์ซิตี
- ๕) สนามกอล์ฟอาทิตยา รอยัล คันทรี คลับ
- ๖) สนามกอล์ฟคาสคาตา

➤ **สถานการณ์การท่องเที่ยว**

ข้อมูลจากสำนักงานการท่องเที่ยวและกีฬาจังหวัดนครนายก พบว่า ในภาพรวมสถิตินักท่องเที่ยวในปี ๒๕๖๓ มีจำนวนผู้มาเยี่ยมชม (นักท่องเที่ยว/นักท่องเที่ยว) ทั้งชาวไทย และชาวต่างประเทศทั้งสิ้น ๑,๘๙๕,๐๘๘ คน ลดลงจากปี ๒๕๖๒ (๓,๐๗๔,๕๓๑ คน) อย่างมากคือ ๑,๑๗๙,๔๓๓ คน หรือคิดเป็นร้อยละ ๓๘.๓๖ โดยมีผู้เยี่ยมชมชาวไทยลดลงถึงร้อยละ ๓๗.๙๖ ส่วนผู้เยี่ยมชมชาวต่างชาติลดลงร้อยละ ๘๑.๕๑ และมีแนวโน้มลดลงอีก เนื่องจากเกิดสถานการณ์แพร่ระบาดของโรคติดเชื้อไวรัสโคโรนา ๒๐๑๙ (COVID-๑๙) ทั่วโลก ซึ่งทุกประเทศจะมีมาตรการควบคุมประชาชนไม่ให้เดินทางข้ามจังหวัด และออกนอกประเทศ

ส่วนรายได้ในปี ๒๕๖๓ จังหวัดนครนายกมีรายได้จากผู้เยี่ยมชม (Visitor) ทั้งสิ้น ๔,๐๖๔.๖๓ ล้านบาท ลดลงจากปี ๒๕๖๒ (๗,๖๕๘.๙๗ ล้านบาท) จำนวน ๓,๕๙๔.๓๔ ล้านบาท หรือคิดเป็นร้อยละ ๔๖.๙๓ ซึ่งส่วนใหญ่เป็นรายได้จากผู้เยี่ยมชมชาวไทย แต่รายได้จากการจำหน่ายสินค้าของฝากและของที่ระลึก (OTOP) ของจังหวัดเพิ่มขึ้นร้อยละ ๖.๗๓ (ปี ๒๕๖๒ มีมูลค่าจำหน่ายสินค้า ๙๒๖.๐๐ ล้านบาท) ปี ๒๕๖๓ มีมูลค่าการจำหน่าย สินค้า ๙๘๘.๓๒ ล้านบาท เพิ่มขึ้น ๖๒.๓๒ ล้านบาท

สำหรับในปี ๒๕๖๔ ในไตรมาส ๑/๒๕๖๔ และไตรมาส ๒/๒๕๖๔ จากสถานการณ์การแพร่ระบาดของไวรัสโควิด-๑๙ เริ่มเข้าสู่สถานการณ์ที่คลี่คลายลง เนื่องมาจากมาตรการการป้องกันการแพร่ระบาดของไวรัสโควิด-๑๙ และการท่องเที่ยววิถีใหม่ รวมถึงการรณรงค์ให้ประชาชน และเจ้าของกิจการ โรงแรม ร้านอาหารต้องฉีดวัคซีนอย่างน้อย ๒ เข็มจึงจะสามารถดำเนินกิจการได้อีกทั้งการกำหนดมาตรฐาน SHA ให้ผู้ประกอบการดำเนินกิจการภายใต้รูปแบบการป้องกันและเฝ้าระวังการแพร่ระบาดของไวรัสโควิด-๑๙ ทำให้สามารถดำเนินกิจการและส่งผลให้เศรษฐกิจของจังหวัดกลับมาฟื้นตัวได้อย่างค่อยเป็นค่อยไป และสิ่งสำคัญที่สุดที่จะต้องทำในเวลานี้ คือ “การเร่งสร้างความเชื่อมั่นในการเดินทางให้กับนักท่องเที่ยว และเร่งการเยียวยาผู้ประกอบการให้สามารถประคับประคองกิจการผ่านช่วงเวลานี้ไปได้ โดยการลดรายจ่าย ประจำและเพิ่มแหล่งเงินทุนให้กับผู้ประกอบการ ทำการตลาดทางเลือกใหม่ และใช้คุณลักษณะของความยั่งยืนมาร่วมด้วย

ที่มา : การท่องเที่ยวแห่งประเทศไทย

ตารางที่ ๒๒ จำนวนผู้เยี่ยมเยือน (นักท่องเที่ยว/นักทัศนาจร) รายได้ ค่าใช้จ่ายจากการท่องเที่ยว และจากการ จำหน่ายสินค้า ปี ๒๕๕๙-๒๕๖๓

| รายการ                                      | ประจำปี          |                  |                 |                  |                 |                  |                 |                  |
|---------------------------------------------|------------------|------------------|-----------------|------------------|-----------------|------------------|-----------------|------------------|
|                                             | ๒๕๕๙<br>(๒๐๑๖)   | ๒๕๖๐<br>(๒๐๑๗)   | ร้อยละ<br>(พ/ล) | ๒๕๖๑<br>(๒๐๑๘)   | ร้อยละ<br>(พ/ล) | ๒๕๖๒<br>(๒๐๑๙)   | ร้อยละ<br>(พ/ล) | ๒๕๖๓<br>(๒๐๒๐)   |
| <b>ผู้เยี่ยมเยือน (คน)</b>                  |                  |                  |                 |                  |                 |                  |                 |                  |
| ชาวไทย (Thai)                               | ๒,๗๑๑,๘๑๘        | ๒,๘๖๓,๒๒๙        | ๕.๕๘            | ๓,๐๒๗,๗๓๐        | ๐.๖๑            | ๓,๐๔๖,๑๕๘        | -๓๗.๙๖          | ๑,๘๘๙,๘๕๓        |
| ชาวต่างชาติ<br>(Foreigners)                 | ๒๖,๘๕๙           | ๒๗,๘๒๖           | ๓.๖๐            | ๒๙,๓๕๐           | -๓.๓๓           | ๒๘,๓๗๓           | -๘๑.๕๑          | ๕,๒๔๕            |
| <b>รวม</b>                                  | <b>๒,๗๓๘,๖๗๗</b> | <b>๒,๘๙๑,๐๕๕</b> | <b>๕.๒๗</b>     | <b>๓,๐๕๗,๐๘๐</b> | <b>๕.๔๓</b>     | <b>๓,๐๗๔,๕๓๑</b> | <b>-๓๘.๓๖</b>   | <b>๑,๘๙๕,๐๙๘</b> |
| <b>รายได้จากการท่องเที่ยว (ล้านบาท)</b>     |                  |                  |                 |                  |                 |                  |                 |                  |
| ชาวไทย (Thai)                               | ๖,๑๔๐.๙๔         | ๖,๗๔๖.๓๐         | ๙.๘๖            | ๗,๓๕๖.๙๐         | ๙.๐๕            | ๕,๕๖๗.๔๐         | ๓.๑๒            | ๑,๓๐๔.๓๙*        |
| ชาวต่างชาติ<br>(Foreigners)                 | ๘๙.๖๒            | ๙๗.๙๑            | ๙.๒๕            | ๑๐๔.๗๑           | ๖.๙๕            | ๖๐.๔๕            | -๐.๓๕           | ๕.๔๘*            |
| <b>รวม</b>                                  | <b>๖,๒๓๐.๕๖</b>  | <b>๖,๘๔๔.๒๑</b>  | <b>๙.๘๕</b>     | <b>๗,๔๖๑.๖๑</b>  | <b>๙.๐๒</b>     | <b>๕,๖๒๗.๘๕</b>  | <b>-๔๖.๙๓</b>   | <b>๑,๓๐๙.๘๗</b>  |
| รายได้ จากการ<br>จำหน่ายสินค้า<br>(ล้านบาท) | ๑,๑๓๐.๕๗         | ๑,๓๔๓.๐๐         | ๒.๖๗            | ๑,๓๘๐.๐๐         | -๓๒.๘๙          | ๙๒๖.๐๐           | ๖.๗๓            | ๙๘๘.๓๒           |

หมายเหตุ : ๑. นักท่องเที่ยว หมายถึง ผู้ที่เดินทางไปเยือนจังหวัดนั้น โดยวัตถุประสงค์ต่าง ๆ ที่ไม่ใช่การทำงานประจำ การศึกษา และไม่ใช่คนที่งัดถิ่นที่มีภูมิลำเนา หรือศึกษาอยู่ที่จังหวัดนั้น ทั้งนี้ต้องพักค้างคืนอย่างน้อย ๑ คืน  
๒. นักทัศนาจร หมายถึง ผู้มาเยี่ยมเยือนที่ไม่พักค้างคืน  
๓. \*ปี ๒๕๖๔ เป็นข้อมูล ๙ เดือนแรก (ต.ค.-๖๓ มิ.ย.๖๔)

ที่มา : กรมการท่องเที่ยวและกีฬา,  
สำนักงานพัฒนาชุมชน

แผนภาพที่ ๔ จำนวนผู้เยี่ยมเยือน (นักท่องเที่ยว+นักทัศนาจร) ที่เดินทางมาในจังหวัดนครนายก ปี ๒๕๕๙-๒๕๖๓

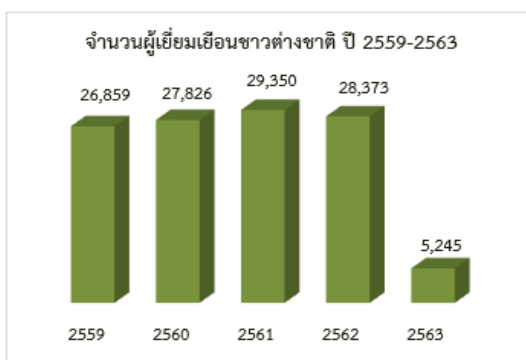
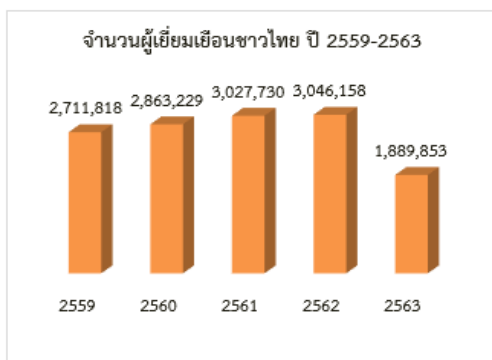
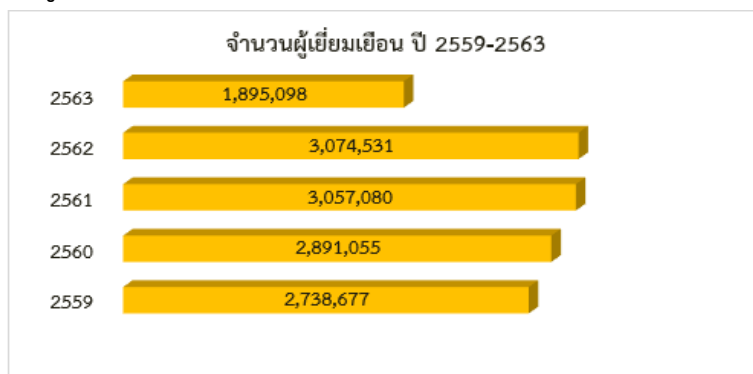

หมายเหตุ : \*ปี ๒๕๖๓ ข้อมูลเฉพาะ ๖ เดือนแรก



ในด้านสถานที่พักแรม จำนวนห้องพัก พบว่า ตั้งแต่ปี ๒๕๕๘ ถึง ปี ๒๕๖๓ มีการเติบโตของสถานที่พักแรมเพิ่มขึ้น แต่มีอัตราเข้าพัก (Occupancy Rate) ลดลงในปี ๒๕๖๓ โดยมีอัตราการเข้าพักร้อยละ ๓๖.๐๕ ซึ่งลดลงจากปี ๒๕๖๒ มากถึง ร้อยละ ๔๒.๘๘ ซึ่งเป็นผลกระทบมาจากสถานการณ์การแพร่ระบาดของไวรัสโควิด-๑๙

ตารางที่ ๒๓ จำนวนสถานที่พักแรม จำนวนห้องพัก และอัตราการเข้าพัก ปี ๒๕๕๘-๒๕๖๓

| รายการ                                                      | ประจำปี        |                |                |                |                |                |
|-------------------------------------------------------------|----------------|----------------|----------------|----------------|----------------|----------------|
|                                                             | ๒๕๕๘<br>(๒๐๑๕) | ๒๕๕๙<br>(๒๐๑๖) | ๒๕๖๐<br>(๒๐๑๗) | ๒๕๖๑<br>(๒๐๑๘) | ๒๕๖๒<br>(๒๐๑๙) | ๒๕๖๓<br>(๒๐๒๐) |
| สถานที่พักแรม (แห่ง)                                        | ๑๕๐            | ๑๖๕            | ๒๐๕            | ๒๐๕            | ๒๑๑            | ๒๑๔            |
| จำนวนห้องพัก (ห้อง)                                         | ๔,๗๙๑          | ๕,๑๙๐          | ๕,๔๙๔          | ๕,๔๙๔          | ๖,๐๒๗          | ๖,๐๘๕          |
| อัตราการเข้าพัก (%)                                         | ๕๗.๕๗          | ๕๙.๕๘          | ๕๙.๔๐          | ๖๓.๗๙          | ๖๓.๒๒          | ๓๖.๐๕          |
| จำนวนที่พัก/โรงแรม/รีสอร์ทที่มีการติดตั้งกล้อง CCTV (แห่ง)  | ๕๐             | ๖๒             | ๗๐             | ๑๖๔            | ๑๘๕            | ๒๑๔            |
| จำนวนที่พัก/โรงแรม/รีสอร์ทที่มีการให้บริการระบบ WiFi (แห่ง) | ๑๓๐            | ๑๓๐            | ๙๕             | ๑๖๖            | ๑๙๐            | ๑๙๓            |

ที่มา : สำนักงานการท่องเที่ยวและกีฬาจังหวัดนครนายก

เมื่อพิจารณาถึงความพร้อมทางด้านบุคลากรแล้ว พบว่า สำนักงานการท่องเที่ยวและกีฬาจังหวัดนครนายก ได้มีการอบรม/พัฒนาให้มีความรอบรู้แก่มัคคุเทศก์ท้องถิ่นอย่างสม่ำเสมอทุกปี พร้อมทั้งออกใบอนุญาตเป็นมัคคุเทศก์/ผู้นำเที่ยวประมาณปีละ ๘๐ คน (ตั้งแต่ปี ๒๕๖๐) ซึ่งแสดงว่าจังหวัดนครนายกได้ให้ความสำคัญต่อการพัฒนามัคคุเทศก์/ผู้นำเที่ยวให้มีความรู้ความชำนาญเกี่ยวกับแหล่งท่องเที่ยว ตลอดจนการมีจรรยาบรรณในการเป็นผู้นำเที่ยวไม่ว่าจะเป็นทางธรรมชาติ ทางวัฒนธรรม/ประวัติศาสตร์ หรือเทศกาลงานประเพณี สามารถเป็นตัวแทนทางวัฒนธรรมของจังหวัดได้ สำหรับในส่วนของความปลอดภัยของนักท่องเที่ยวจะเห็นว่า สถานที่พัก/โรงแรม/รีสอร์ท มีการติดตั้งกล้องวงจรปิด (CCTV) เพิ่มขึ้นตั้งแต่ปี ๒๕๖๐-๒๕๖๓ โดยในปี ๒๕๖๓ ที่การติดตั้งกล้องจำนวน ๑๘๘ แห่ง (ร้อยละ ๘๗.๙) จาก ๒๑๔ แห่ง ส่วนเทคโนโลยีที่อำนวยความสะดวก เช่น WiFi ซึ่งมีความสำคัญมากในปัจจุบันนี้ จะเห็นว่ามี การเชื่อมต่ออินเทอร์เน็ตในแหล่งท่องเที่ยว ร้อยละ ๙๐.๑๙ จากสถานที่พักแรม/โรงแรม/รีสอร์ททั้งหมด

ที่มา : สำนักงานการท่องเที่ยวและกีฬาจังหวัดนครนายก

สำหรับการส่งเสริมและพัฒนาการท่องเที่ยวของจังหวัดนครนายก พบว่า ในปี ๒๕๖๓ จำนวนเงินงบประมาณที่ได้รับการจัดสรรพัฒนาในการท่องเที่ยวจำนวน ๖๔.๒๔ ล้านบาท ซึ่งการพัฒนาสิ่งต่าง ๆ ด้านการท่องเที่ยวส่งผลให้จำนวนนักท่องเที่ยวมีเพิ่มขึ้นอย่างต่อเนื่องตลอด ๔ ปีที่ผ่านมา (ปี พ.ศ.๒๕๕๙-๒๕๖๒) ยกเว้นในภาวะของการแพร่ระบาดของโรคโควิด ๑๙ ตั้งแต่ ปี พ.ศ. ๒๕๖๓ ส่งผลกระทบต่อการท่องเที่ยวของจังหวัด เช่น การลือกดาวน์ การควบคุมพื้นที่เสี่ยงต่อแพร่ระบาด การจัดกิจกรรม ทำให้นักท่องเที่ยวทั้งชาวไทยและชาวต่างประเทศไม่สามารถเดินทางท่องเที่ยวได้ตามปกติ ซึ่งจังหวัดต้องมีแผนรองรับการท่องเที่ยวในภาวะการระบาดของโรคโควิด ๑๙ อย่างรัดกุมตามสถานการณ์และพร้อมที่จะอยู่ร่วมกันได้อย่างปลอดภัยในระยะหนึ่ง ต้องสร้างความเชื่อมั่นให้นักท่องเที่ยวในทุกด้าน

ที่มา : สำนักงานจังหวัดนครนายก

จากสถานการณ์การระบาดของโรคโควิด-๑๙ ระลอกใหม่ส่งผลให้ภาครัฐออกมาตรการควบคุมการแพร่ระบาดของโรคโควิด-๑๙ โดยกำหนดพื้นที่ควบคุมตามความรุนแรงของสถานการณ์ จังหวัดนครนายกจัดอยู่ในพื้นที่สีแดงเข้มหรือพื้นที่ควบคุมสูงสุดและเข้มงวด มีการปิดกิจกรรมทุกชนิด และห้ามเดินทางเข้าออกในพื้นที่ถ้าไม่มีเหตุสมควร

ความเข้มงวดในมาตรการการป้องกันการแพร่ระบาดของโรคโควิด-๑๙ ระลอกใหม่ในครั้งนี้ส่งผลให้กิจกรรมทางเศรษฐกิจในประเทศชะลอตัวขึ้นมาอีกครั้ง หลายธุรกิจสถานะรายได้ ยังไม่ทันฟื้นจากการระบาดรอบแรก เมื่อระลอกใหม่มาอีกครั้ง ผู้ประกอบการที่มีปัญหาด้านสภาพคล่องอยู่แล้วกลับมีปัญหเพิ่มขึ้น เนื่องจากกำลังซื้อของผู้บริโภคยังไม่กลับไปสู่ระดับก่อนการระบาดระลอกแรก

ด้านการท่องเที่ยวจังหวัดนครนายกได้ปิดสถานที่ท่องเที่ยวต่างๆ เพื่อควบคุมการแพร่ระบาดของโรคโควิด-๑๙ ทำให้จำนวนนักท่องเที่ยวทั้งชาวไทยและชาวต่างชาติ เดินทางมาท่องเที่ยวจังหวัดนครนายก ลดลง ผู้ประกอบการด้านการท่องเที่ยวไม่สามารถเปิดทำการได้ หรือเปิดได้แต่ไม่เต็มศักยภาพเท่าที่ควร ประชาชนยังไม่มั่นใจในการความปลอดภัยด้านสุขอนามัยของสถานประกอบการด้านการท่องเที่ยวส่งผลกระทบต่ออุตสาหกรรมการท่องเที่ยวและเศรษฐกิจภายในจังหวัดนครนายกเป็นอย่างมาก โดยในปี ๒๕๖๓ เฉลี่ยนักท่องเที่ยวใช้จ่ายเงินประมาณ ๔๖๔.๖๓ บาท/คน/วัน โดยนักท่องเที่ยวชาวต่างชาติมีค่าใช้จ่ายต่อคนต่อวัน ๑๕.๕๒ บาท/คน ส่วนนักท่องเที่ยวชาวไทยมีค่าใช้จ่ายวันละ ๔๔๙.๑๑ บาท

ที่มา : สำนักงานท่องเที่ยวและกีฬาจังหวัดนครนายก

### แผนภาพที่ ๕ เปรียบเทียบค่าใช้จ่ายเฉลี่ยต่อคนต่อวันของนักท่องเที่ยวชาวไทย ชาวต่างชาติ

พ.ศ.๒๕๕๘-๒๕๖๓

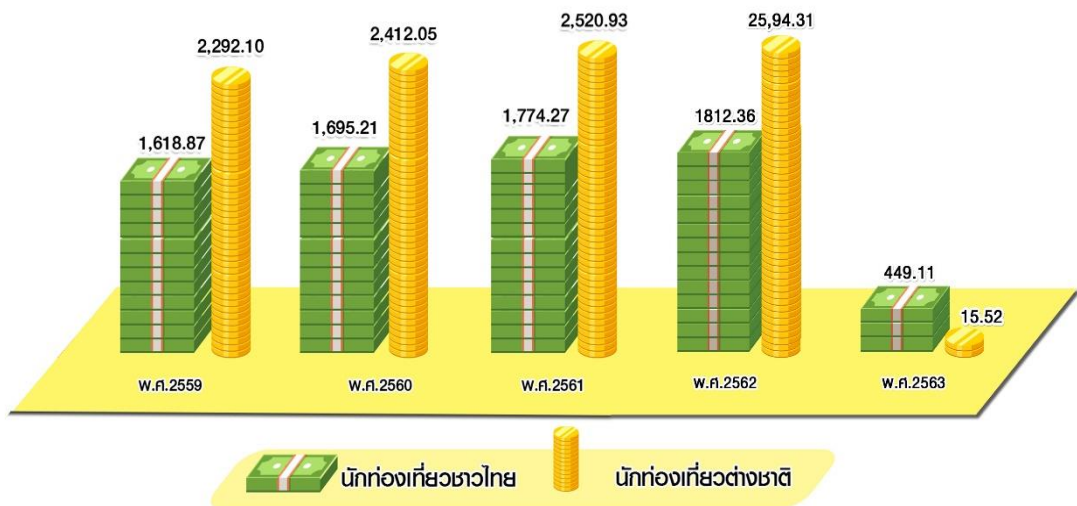

ที่มา : สำนักงานท่องเที่ยวและกีฬาจังหวัดนครนายก

➤ การเกษตรกรรม

จังหวัดนครนายกมีเนื้อที่ทั้งหมด ๒,๑๒๒ ตารางกิโลเมตร หรือประมาณ ๑,๓๓๘,๕๐๓ ไร่ แบ่งเป็นเนื้อที่ป่าไม้ประมาณ ๔๐๑,๗๕๖.๙๒ ไร่ หรือคิดเป็นร้อยละ ๓๐.๐๒ หรือประมาณ ๖๓๖.๑๘ ตารางกิโลเมตร ในปี ๒๕๖๓ มีเนื้อที่ที่ใช้ประโยชน์ทางการเกษตร ๕๕๘,๔๘๒ ไร่ คิดเป็นร้อยละ ๔๑.๗๒ และเนื้อที่อื่น ๆ จำนวน ๓๗๘,๒๖๔ ไร่ คิดเป็นร้อยละ ๒๘.๒๖ ของเนื้อที่จังหวัด

ที่มา : สำนักจัดการที่ดินป่าไม้ กรมป่าไม้, สำนักงานเศรษฐกิจการเกษตร

แผนภาพที่ ๖ การใช้ประโยชน์เนื้อที่จังหวัดนครนายก ปี ๒๕๖๓

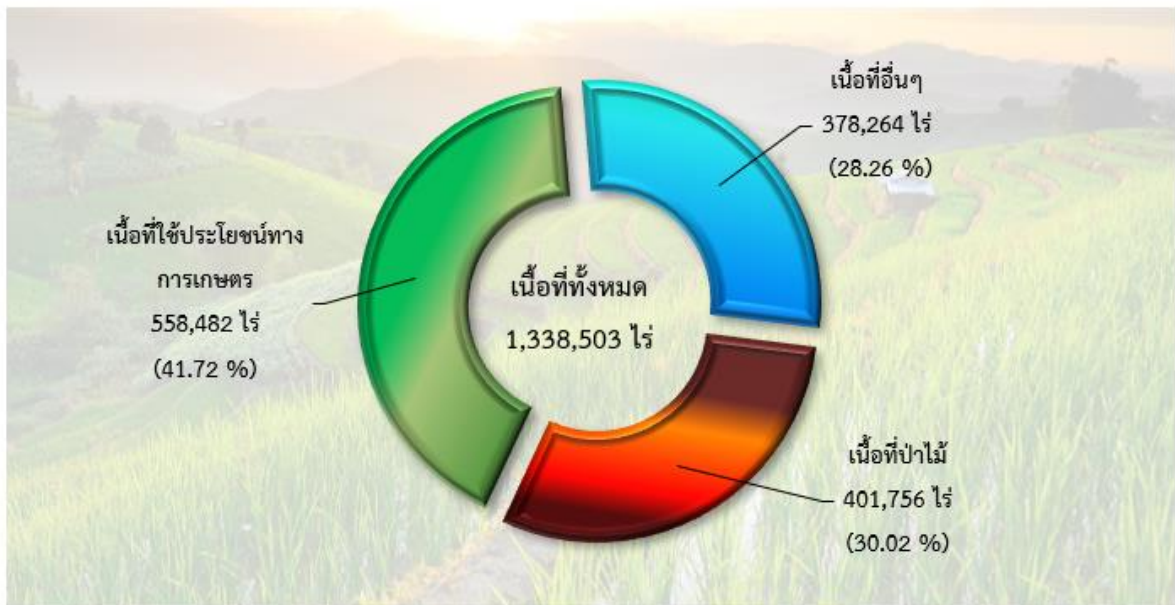

ในปี ๒๕๖๓ ประชากรในจังหวัดนครนายกเป็นครัวเรือนเกษตรกรรม มีจำนวน ๒๕,๘๙๐ ครัวเรือนหรือเท่ากับ ร้อยละ ๒๕.๖๓ ของครัวเรือนทั้งหมด ๙๗,๕๕๐ ครัวเรือน มีพื้นที่ทำนาข้าวทั้งหมด ๕๑๕,๘๖๘ ไร่ คิดเป็นร้อยละ ๙๒.๓๑ ของเนื้อที่ที่ใช้ประโยชน์ทางการเกษตร (๕๕๘,๘๔๒ ไร่) รองลงมาเป็นพื้นที่ทำสวนไม้ผล ๑๗,๗๔๖ ไร่ หรือร้อยละ ๓.๑๘ เพาะเลี้ยงสัตว์น้ำ ๑๓,๐๘๒ ไร่ (ร้อยละ ๒.๓๔) ซึ่งสรุปอาชีพที่สำคัญดังนี้

๑) การปลูกข้าว มีพื้นที่ทำนาทั้งหมด ๕๑๕,๘๖๘ ไร่ คิดเป็นร้อยละ ๙๒.๓๑ ของพื้นที่เกษตรกรรมของจังหวัด แบ่งการเพาะปลูกเป็นข้าวนาปีและข้าวนาปรัง โดยมีพื้นที่ปลูกข้าวนาปี ประมาณ ๓๖๓,๔๕๕ ไร่ มีผลผลิตข้าวนาปี ๒๐๐,๓๖๘ ตัน ผลผลิตข้าวนาปีเฉลี่ย ๓๘๘ กก./ไร่ และมีพื้นที่ปลูกข้าวนาปรังประมาณ ๑๕๑,๔๑๓ ไร่ ผลผลิตข้าวนาปรัง ๙๔,๔๕๘ ตัน ผลผลิตข้าวนาปรังเฉลี่ย ๖๒๓ กก./ไร่ (ที่ความชื้น ๑๕%) โดยมีพื้นที่ปลูกข้าวบางส่วนในทุกอำเภอที่เป็นพื้นที่ลุ่ม เกษตรกรใช้พันธุ์ข้าวในกลุ่มพันธุ์พื้นเมือง พันธุ์ข้าวน้ำลึก หรือพันธุ์ข้าวขึ้นน้ำ ซึ่งกลุ่มข้าวพันธุ์ดังกล่าวให้ผลผลิตในปริมาณที่ไม่สูงนัก และนอกจากนั้นในพื้นที่ปลูกข้าวของจังหวัดส่วนใหญ่ประสบปัญหาดินเปรี้ยวทำให้ได้ผลผลิตไม่สูง

ที่มา : สำนักงานเกษตรจังหวัดนครนายก

ตารางที่ ๒๔ จำนวนครัวเรือนเกษตรกร และเนื้อที่ปลูกข้าว ปี ๒๕๕๘-๒๕๖๓

| รายการ                                 | ปี พ.ศ. |         |         |         |                   |
|----------------------------------------|---------|---------|---------|---------|-------------------|
|                                        | ๒๕๕๘    | ๒๕๖๐    | ๒๕๖๑    | ๒๕๖๒    | ๒๕๖๓ <sup>ป</sup> |
| <b>ครัวเรือนเพาะปลูกข้าว</b>           |         |         |         |         |                   |
| ข้าวนาปี                               | ๑๑,๖๕๙  | ๑๑,๙๐๑  | ๑๒,๗๒๔  | ๑๓,๕๙๖  | ๑๔,๑๔๕            |
| ข้าวนาปรัง                             | ๓,๙๘๐   | ๒,๘๓๔   | ๒,๕๐๘   | ๓,๖๙๗   | ๓,๒๒๔             |
| <b>เนื้อที่เพาะปลูกข้าว</b>            |         |         |         |         |                   |
| ข้าวนาปี                               | ๓๕๕,๘๓๑ | ๓๖๖,๒๙๙ | ๓๗๑,๙๓๕ | ๓๖๓,๔๕๕ | ๓๖๒,๔๖๔           |
| ข้าวนาปรัง                             | ๙๐,๔๓๗  | ๑๕๒,๓๖๙ | ๑๖๑,๔๙๗ | ๑๖๐,๕๕๔ | ๑๕๑,๔๖๗           |
| <b>จำนวนผลผลิต (ตัน/ปี)</b>            |         |         |         |         |                   |
| ข้าวนาปี                               | ๒๐๐,๔๐๘ | ๒๐๘,๕๕๐ | ๒๐๗,๗๙๗ | ๒๐๑,๓๕๕ | ๒๐๐,๓๖๘           |
| ข้าวนาปรัง                             | ๕๕,๙๙๖  | ๑๐๐,๔๓๔ | ๑๐๙,๑๓๐ | ๑๐๔,๖๗๐ | ๙๔,๔๕๘            |
| <b>ผลผลิตข้าวเฉลี่ย (กิโลกรัม/ไร่)</b> |         |         |         |         |                   |
| ข้าวนาปี                               | ๕๖๘     | ๕๗๓     | ๕๖๔     | ๕๖๐     | ๕๕๖               |
| ข้าวนาปรัง                             | ๖๒๑     | ๖๖๐     | ๖๗๘     | ๖๕๕     | ๖๒๙               |

๒) การทำสวน ไม้ผล ไม้ยืนต้น จังหวัดนครนายกมีพื้นที่ทำสวน ไม้ผล ไม้ยืนต้นประมาณ ๒๔,๓๐๐ ไร่ ไม้ผล ไม้ยืนต้นที่นิยมปลูกกันมาก ได้แก่ มะยงชิด มะปรางหวาน กระท้อน กลัวย ขนุน ทูเรียน เงาะ มังคุด ลองกอง ใฝ่เลียง และมะนาว โดยเฉพาะอย่างยิ่งมะยงชิด มะปรางหวานที่นับว่าเป็นผลไม้ที่มีชื่อเสียงของจังหวัดนครนายก และเนื่องจากการทำสวนไม้ผลในจังหวัดส่วนใหญ่เป็นแบบสวนผสมผสานทำให้มีผลผลิตจากผลไม้ชนิดต่าง ๆ ผลัดเปลี่ยนกันออกตลอดทั้งปีทำรายได้ให้แก่เกษตรกรเป็นอย่างดี

๓) การปลูกไม้ดอกไม้ประดับ มีการเพาะปลูกทั้งในลักษณะของไม้ชำถุง ชำกิ่ง ไม้กระถาง ไม้ตัดใบ รวมถึงไม้ประดับชุดล้อม ส่วนมากอยู่ในเขตอำเภอองครักษ์ ซึ่งมีการเพาะกล้าไม้จำหน่ายทั้งขนาดเล็กและขนาดใหญ่ จำนวนกว่าพันชนิด ซึ่งมีพื้นที่ปลูกไม้ดอกไม้ประดับประมาณ ๒,๒๒๘ ไร่

๔) การปลูกพืชผักและสมุนไพร เพื่อใช้บริโภคในครัวเรือน ทั้งนำออกจำหน่ายภายในจังหวัดและพื้นที่จังหวัดข้างเคียง เช่น ตลาดปราจีนบุรี ตลาดไท และตลาดสี่มุมเมือง ส่วนใหญ่ปลูกกันมากในพื้นที่อำเภอบ้านนา รองลงมาอำเภอองครักษ์ มีพื้นที่ปลูกประมาณ ๒,๑๑๘ ไร่

๕) การเพาะเลี้ยงสัตว์น้ำ ในปี ๒๕๖๓ พื้นที่ด้านการเพาะเลี้ยงสัตว์น้ำมี ๑๓๖,๒๗๗.๖๓ ไร่ สัตว์น้ำที่เกษตรกรในจังหวัดนครนายกนิยมเลี้ยงตามลำดับ คือ ปลาน้ำจืด ได้แก่ ปลานิล ปลาดุก ปลาตะเพียน ปลาช่อน ปลาจีน นวลจันทร์เทศ ปลาดุกอุยเทศ ปลาทับทิม กุ้งทะเล (กุ้งขาวแวนนาไม) และการอนุบาลลูกปลา โดยเฉพาะปลาดุกอุยเทศ (ปลาดุกบิ๊กอุย)

ที่มา : สำนักงานเกษตรจังหวัดนครนายก (ระบบฐานข้อมูลการปรับปรุงทะเบียนเกษตรกร กรมส่งเสริมการเกษตร)

### ➤ การปศุสัตว์

จังหวัดนครนายก เป็นแหล่งผลิตสัตว์เศรษฐกิจที่สำคัญหลายชนิดโดยเฉพาะสัตว์เล็ก และสัตว์ปีก เช่น สุกร ไก่ และเป็ด ส่วนสัตว์ใหญ่ เช่น โค กระบือ เนื่องจากมีเส้นทางการคมนาคมที่สะดวกรวดเร็วอยู่ใกล้แหล่งผลิตอาหารสัตว์ โรงงานแปรรูป หรือแหล่งรับซื้อผลผลิต และมีผู้ประกอบการรายใหญ่อยู่ในพื้นที่หลายราย ผู้ประกอบการมีการพัฒนาและปรับปรุงระบบการป้องกันโรคระบาดสัตว์ การจัดการสุขาภิบาลและสิ่งแวดล้อม การจัดการฟาร์มระบบมาตรฐานฟาร์ม มีเกษตรกรผู้เลี้ยงปศุสัตว์ ๑๒,๐๐๙ ครัวเรือน หรือคิดเป็นร้อยละ ๑๑.๘๓ ของครัวเรือนทั้งหมด (๑๐๑,๕๔๗ ครัวเรือน) ส่วนใหญ่อยู่ในอำเภอมืองนครนายก และอำเภอบ้านนา

แผนภาพที่ ๗ ร้อยละการใช้พื้นที่ทำการเกษตร (ไร่) จังหวัดนครนายก ปี ๒๕๖๓

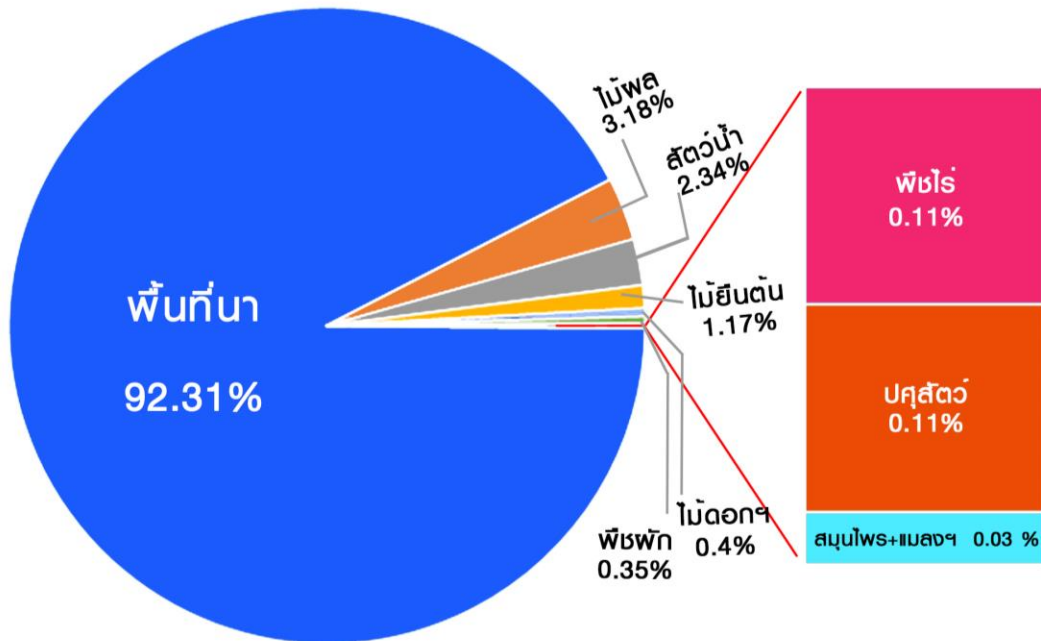

ตารางที่ ๒๕ จำนวนปศุสัตว์ที่เป็นแหล่งเศรษฐกิจที่สำคัญ จำแนกรายอำเภอ ปี ๒๕๖๓

| ลำดับ | อำเภอ        | ชนิดปศุสัตว์ (ตัว) |        |         |           |         |       |     |
|-------|--------------|--------------------|--------|---------|-----------|---------|-------|-----|
|       |              | โค                 | กระบือ | สุกร    | ไก่       | เป็ด    | แพะ   | แกะ |
| ๑     | เมืองนครนายก | ๒,๓๙๖              | ๔,๐๐๓  | ๔๕,๗๙๔  | ๔๘๕,๕๙๐   | ๗๗,๐๓๔  | ๑๓๑   | ๕๐  |
| ๒     | ปากพลี       | ๔๓๕                | ๘๔๒    | ๓,๗๗๘   | ๕๕๔,๙๐๕   | ๖๖,๘๒๗  | ๑๕๔   | —   |
| ๓     | บ้านนา       | ๒,๕๓๔              | ๗,๙๘๖  | ๑๙๒,๔๔๕ | ๖,๒๐๑,๓๐๑ | ๑๙๙,๓๓๒ | ๑๓๘   | ๕๙  |
| ๔     | องครักษ์     | ๔,๘๑๒              | ๘๗๐    | ๗,๕๗๐   | ๔๔๗,๘๗๒   | ๒๓๔,๓๑๖ | ๗๘๘   | ๑๐๓ |
| รวม   |              | ๑๐,๑๗๗             | ๑๓,๗๐๑ | ๒๔๙,๕๘๗ | ๗,๖๗๙,๖๖๘ | ๕๗๗,๕๐๙ | ๑,๒๑๑ | ๒๑๒ |

ที่มา : สำนักงานปศุสัตว์จังหวัดนครนายก รายงานประจำเดือน ธันวาคม ๒๕๖๓

### สถานที่ดำเนินกิจการด้านปศุสัตว์ที่สามารถเสริมสร้างเศรษฐกิจในจังหวัดนครนายก

- ๑) โรงงานผลิตอาหารสัตว์ จำนวน ๒ แห่ง ได้แก่ บริษัทโคนมไทยอาหารสัตว์ จำกัด ตำบลหนองแสง อำเภอปากพลี และบริษัทฟาร์มจงเจริญ จำกัด ตำบลอาษา อำเภอบ้านนา
- ๒) ร้านขายอาหารสัตว์ จำนวน ๙๔ ร้าน
- ๓) โรงฆ่าสัตว์เล็ก, สัตว์ปีก จำนวน ๗ โรงฆ่า โดยเน้นโรงฆ่าสัตว์เล็ก จำนวน ๔ โรงฆ่า และโรงฆ่าสัตว์ปีก จำนวน ๓ โรงฆ่า
- ๔) โรงคัดไข่มาตรฐาน จำนวน ๒ แห่ง ได้แก่ บริษัทซีพีเอฟ จำกัด อำเภอบ้านนา และบริษัท แสงทองสหฟาร์ม อำเภอบ้านนา

หากพิจารณารายได้สุทธิครัวเรือนภาคเกษตร พบว่า ปีเพาะปลูก ๒๕๖๒/๒๕๖๓ มีรายได้สุทธิเกษตร ๗๘,๗๖๓ บาท/ครัวเรือน/ปี ซึ่งลดลงจากปีเพาะปลูก ๒๕๖/๖๒ จำนวน ๖๘,๑๖๔ บาท/ครัวเรือน/ปี ซึ่งได้รับผลกระทบจากสภาวะเศรษฐกิจที่ถดถอย และราคาผลผลิตสินค้าเกษตรตกต่ำลง



ตาราง ๒๖ รายได้รายได้ครัวเรือนภาคเกษตรจังหวัดนครนายก รอบปีเพาะปลูก ๒๕๖๐-๒๕๖๓

| รายได้ครัวเรือนภาคเกษตร                                | ปีเพาะปลูก ๒๕๖๐/๖๑ | ปีเพาะปลูก ๒๕๖๑/๖๒ | ปีเพาะปลูก ๒๕๖๒/๖๓ |
|--------------------------------------------------------|--------------------|--------------------|--------------------|
| รายได้เงินสดสุทธิเกษตรกร<br>(Net cash farm income)     | ๑๗๐,๔๑๔            | ๑๔๖,๙๒๗            | ๗๘,๗๖๓             |
| รายได้เงินสดนอกการเกษตร                                | ๒๐๐,๕๑๑            | ๒๐๓,๐๗๒            | ๒๖๙,๑๓๘            |
| รายได้เงินสดสุทธิครัวเรือน<br>(Net cash family income) | ๓๗๐,๙๒๕            | ๓๕๐,๐๐๙            | ๓๔๗,๙๐๑            |

ที่มา : สำนักงานเศรษฐกิจการเกษตรที่ ๖

จากฐานข้อมูลระบบบริหารจัดการข้อมูลการพัฒนาคนแบบชี้เป้า (Thai People Map and Analytics Platform) TPMAP จังหวัดนครนายก พบว่า จำนวนคนจนเป้าหมายที่มีคุณภาพชีวิตต่ำกว่าเกณฑ์คุณภาพชีวิตที่ดีในมิติต่างๆ ๕ มิติ ได้แก่ ด้านสุขภาพ ด้านการศึกษา ด้านการเงิน ด้านความเป็นอยู่ และด้านการเข้าถึงบริการรัฐของจังหวัดนครนายกมีจำนวน ๓,๒๑๙ คน จากจำนวนคนที่ได้รับการสำรวจ ๑๖๘,๒๙๒ คน คิดเป็นสัดส่วนร้อยละ ๑.๙๑ ซึ่งเป็นกลุ่มคนเป้าหมายที่จำเป็นจะต้องเร่งให้ความช่วยเหลือ โดยพบว่าประสบปัญหาด้านรายได้มากเป็นอันดับ ๑ จำนวน ๑,๙๑๖ คน รองลงมาเป็นด้านการศึกษาด้านสุขภาพ และด้านความเป็นอยู่ ตามลำดับ โดยอำเภอปากพลีเป็นอำเภอที่มีจำนวนสัดส่วนคนจนเป้าหมายสูงสุด คือ ร้อยละ ๒.๙๓ รองลงมาคือ อำเภอองครักษ์ อำเภอเมืองนครนายก และอำเภอบ้านนา

ตารางที่ ๒๗ คนจนเป้าหมาย TPMAP รายอำเภอ ปี ๒๕๖๒

| ที่ | อำเภอ        | ปัญหา ๕ มิติ    |                       |                   |                 |                                 | รวม   | สัดส่วน (ร้อยละ) |
|-----|--------------|-----------------|-----------------------|-------------------|-----------------|---------------------------------|-------|------------------|
|     |              | ด้านสุขภาพ (คน) | ด้านความเป็นอยู่ (คน) | ด้านการศึกษา (คน) | ด้านรายได้ (คน) | ด้านการเข้าถึงบริการภาครัฐ (คน) |       |                  |
| ๑   | เมืองนครนายก | ๑๑๘             | ๕๓                    | ๑๒๙               | ๙๕๑             | ๐                               | ๑,๑๔๗ | ๑.๘๕             |
| ๒   | บ้านนา       | ๑๔๔             | ๑๐๒                   | ๓๐                | ๔๑๓             | ๐                               | ๖๖๗   | ๑.๔๓             |
| ๓   | ปากพลี       | ๖๔              | ๑๘                    | ๑๘๙               | ๒๔๐             | ๑                               | ๔๘๑   | ๒.๙๓             |
| ๔   | องครักษ์     | ๑๒๖             | ๒๒๓                   | ๓๓๖               | ๓๑๒             | ๐                               | ๙๗๗   | ๒.๑๔             |
| รวม |              | ๔๕๒             | ๓๙๖                   | ๖๘๔               | ๑,๙๑๖           | ๑                               | ๓,๒๑๙ | ๑.๙๑             |

หมายเหตุ : คนจน ๑ ราย/ครัวเรือน อาจตกเกณฑ์ได้มากกว่า ๑ ด้าน/มิติ

ที่มา : สำนักงานพัฒนาชุมชนจังหวัดนครนายก

### ➤ด้านอุตสาหกรรม

โรงงานอุตสาหกรรมจังหวัดนครนายก ปี ๒๕๖๓ มีจำนวนโรงงานทั้งสิ้น ๑๖๙ แห่ง มีเงินลงทุน ๖,๙๒๘.๒๙ ล้านบาท มีการจ้างคนงาน ๗,๔๖๐ คน จำแนกเป็นชาย ๓,๘๐๖ คน หญิง ๓,๖๕๔ คน

ตารางที่ ๒๘ จำนวนสถานประกอบการอุตสาหกรรม จำนวนเงินลงทุน และจำนวนคนงาน รายอำเภอ ปี ๒๕๖๓

| อำเภอ        | สถานประกอบการอุตสาหกรรม (แห่ง) | เงินลงทุน (บาท) | คนงาน (คน) |       |       |
|--------------|--------------------------------|-----------------|------------|-------|-------|
|              |                                |                 | รวม        | ชาย   | หญิง  |
| เมืองนครนายก | ๕๗                             | ๑,๔๙๐,๙๑๘,๐๐๐   | ๑,๕๔๕      | ๘๕๖   | ๖๘๙   |
| ปากพลี       | ๑๑                             | ๙๕,๑๘๕,๕๐๐      | ๕๔๔        | ๒๑๐   | ๓๓๔   |
| บ้านนา       | ๕๘                             | ๒,๑๓๓,๐๕๗,๔๓๗   | ๒,๖๗๑      | ๑,๓๓๙ | ๑,๓๓๒ |
| องครักษ์     | ๔๓                             | ๓,๒๐๙,๑๒๙,๑๐๐   | ๒,๗๐๐      | ๑,๔๐๑ | ๑,๒๙๙ |
| รวม          | ๑๖๙                            | ๖,๙๒๘,๒๙๐,๐๓๗   | ๗,๔๖๐      | ๓,๘๐๖ | ๓,๖๕๔ |

ที่มา : สำนักงานอุตสาหกรรมจังหวัดนครนายก



## ๒) ด้านสังคมและความมั่นคง

## ➤ ด้านข้อมูลทางสังคม

◆ การศึกษา ปีการศึกษา ๒๕๖๓ จังหวัดนครนายกมีสถานศึกษาระดับประถมศึกษา และมัธยมศึกษาจำนวน ๑๖๑ แห่ง มีห้องเรียน ๑,๘๓๓ ห้อง มีครูทั้งสิ้น ๑,๙๑๔ คน และมีนักเรียน ๓๖,๒๖๗ คน โดยคิดเป็นอัตราส่วนนักเรียน ๑๙ คนต่อครู ๑ คน ส่วนระดับอาชีวศึกษาและอุดมศึกษามี อาจารย์ ๑,๐๗๖ คน มีนักศึกษา ๒๑,๔๑๒ คน คิดเป็นอัตราส่วนเฉลี่ยนักศึกษา ๑๙ คน ต่ออาจารย์ ๑ คน

ตารางที่ ๒๙ จำนวนสถานศึกษาห้องเรียน ครู นักเรียน และอัตราส่วนนักเรียนต่อครูและอัตราส่วนนักเรียนต่อห้องเรียน จำแนกตามสังกัด ปีการศึกษา ๒๕๖๓

| ลำดับ | สังกัด/ประเภทสถานศึกษา                        | จำนวน               |                     |             |                  | อัตราส่วน         |                    |
|-------|-----------------------------------------------|---------------------|---------------------|-------------|------------------|-------------------|--------------------|
|       |                                               | สถานศึกษา<br>(แห่ง) | ห้องเรียน<br>(ห้อง) | ครู<br>(คน) | นักเรียน<br>(คน) | นักเรียน<br>: ครู | นักเรียน<br>: ห้อง |
| ๑     | สนง.คณะกรรมการการศึกษาขั้นพื้นฐาน             | ๑๔๒                 | ๑,๕๔๖               | ๑,๕๐๐       | ๒๘,๗๓๒           | ๑๙                | ๑๙                 |
| ๒     | สำนักบริหารงานคณะกรรมการส่งเสริมการศึกษาเอกชน | ๑๕                  | ๒๒๔                 | ๓๒๐         | ๕,๘๗๗            | ๑๘                | ๒๖                 |
| ๓     | กรมส่งเสริมการปกครองส่วนท้องถิ่น              | ๓                   | ๕๙                  | ๘๕          | ๑,๖๒๕            | ๒๑                | ๓๐                 |
| ๔     | สำนักงานพระพุทธศาสนาแห่งชาติ                  | ๑                   | ๔                   | ๙           | ๓๓               | ๓                 | ๔                  |
| รวม   |                                               | ๑๖๑                 | ๑,๘๓๓               | ๑,๙๑๔       | ๓๖,๒๖๗           | ๑๙                | ๒๐                 |

ที่มา : สำนักงานเขตพื้นที่การศึกษาประถมศึกษานครนายก, สำนักงานเขตพื้นที่การศึกษามัธยมศึกษาเขต ๗, กรมส่งเสริมการปกครองส่วนท้องถิ่น, สำนักงานพระพุทธศาสนาจังหวัดนครนายก

ตารางที่ ๓๐ จำนวนสถานศึกษา อาจารย์ นักศึกษาในระดับอาชีวศึกษาและอุดมศึกษา อัตราส่วนนักศึกษาต่ออาจารย์จำแนกตามสังกัด ปีการศึกษา ๒๕๖๓

| ลำดับ | สังกัด/ประเภทสถานศึกษา                        | จำนวน               |                 |                  | อัตราส่วน<br>นักศึกษา : อาจารย์ |
|-------|-----------------------------------------------|---------------------|-----------------|------------------|---------------------------------|
|       |                                               | สถานศึกษา<br>(แห่ง) | อาจารย์<br>(คน) | นักศึกษา<br>(คน) |                                 |
| ๑     | สำนักงานคณะกรรมการการอาชีวศึกษา               | ๖                   | ๒๓๑             | ๕,๕๕๐            | ๒๔                              |
| ๒     | สำนักบริหารงานคณะกรรมการส่งเสริมการศึกษาเอกชน | ๑๕                  | ๓๐๘             | ๕,๙๔๔            | ๑๘                              |
| ๓     | สถาบันอุดมศึกษาของรัฐ                         | ๒                   | ๖๕๔             | ๕,๘๘๒            | ๙                               |
| ๔     | สถาบันอุดมศึกษาของเอกชน                       | ๑                   | ๑๖๗             | ๑,๘๓๖            | ๑๑                              |
| รวม   |                                               | ๒๔                  | ๑,๐๗๖           | ๒๑,๔๑๒           | ๑๙                              |

ที่มา : สำนักงานเขตพื้นที่การศึกษาประถมศึกษานครนายก, สำนักงานเขตพื้นที่การศึกษามัธยมศึกษาเขต ๗, สำนักงานคณะกรรมการอุดมศึกษา

ในปีการศึกษา ๒๕๖๔ มีสถานศึกษาระดับประถมศึกษาและมัธยมศึกษาจำนวน ๑๖๒ แห่ง มีห้องเรียน ๑,๘๒๙ ห้อง มีครูทั้งสิ้น ๒,๐๕๙ คน และมีนักเรียน ๓๖,๐๓๑ คน โดยคิดเป็นอัตราส่วนนักเรียน ๑๗ คนต่อครู ๑ คน ส่วนระดับอาชีวศึกษามีอาจารย์ ๑,๐๔๘ คน มีนักศึกษา ๑๘,๒๗๐ คน คิดเป็นอัตราส่วนเฉลี่ยนักศึกษา ๑๗ คน ต่ออาจารย์ ๑ คน

ตารางที่ ๓๑ จำนวนสถานศึกษาห้องเรียน ครู นักเรียน และอัตราส่วนนักเรียนต่อครูและอัตราส่วน  
นักเรียนต่อห้องเรียน จำแนกตามสังกัด ปีการศึกษา ๒๕๖๔

| ลำดับ | สังกัด/ประเภทสถานศึกษา                            | จำนวน               |                     |             |                  | อัตราส่วน         |                    |
|-------|---------------------------------------------------|---------------------|---------------------|-------------|------------------|-------------------|--------------------|
|       |                                                   | สถานศึกษา<br>(แห่ง) | ห้องเรียน<br>(ห้อง) | ครู<br>(คน) | นักเรียน<br>(คน) | นักเรียน<br>: ครู | นักเรียน<br>: ห้อง |
| ๑     | สนง.คณะกรรมการการศึกษาขั้นพื้นฐาน                 | ๑๔๓                 | ๑,๕๓๐               | ๑,๖๒๒       | ๒๘,๖๓๓           | ๑๘:๑              | ๑๙:๑               |
| ๒     | สำนักบริหารงานคณะกรรมการส่งเสริม<br>การศึกษาเอกชน | ๑๕                  | ๒๓๓                 | ๓๔๗         | ๕,๘๓๑            | ๑๗:๑              | ๒๕:๑               |
| ๓     | กรมส่งเสริมการปกครองส่วนท้องถิ่น                  | ๕                   | ๖๐                  | ๘๓          | ๑,๕๔๒            | ๑๙:๑              | ๒๖:๑               |
| ๔     | สำนักงานพระพุทธศาสนาแห่งชาติ                      | ๑                   | ๖                   | ๗           | ๒๕               | ๔:๑               | ๔:๑                |
| รวม   |                                                   | ๑๖๒                 | ๑,๘๒๙               | ๒,๐๕๙       | ๓๖,๐๓๑           | ๑๗:๑              | ๒๐:๑               |

ตารางที่ ๓๒ จำนวนสถานศึกษา อาจารย์ นักศึกษาในระดับอาชีวศึกษาและอุดมศึกษา อัตราส่วน  
นักศึกษาต่ออาจารย์จำแนกตามสังกัด ปีการศึกษา ๒๕๖๔

| ลำดับ | สังกัด/ประเภทสถานศึกษา                            | จำนวน               |                 |                  | อัตราส่วน<br>นักศึกษา : อาจารย์ |
|-------|---------------------------------------------------|---------------------|-----------------|------------------|---------------------------------|
|       |                                                   | สถานศึกษา<br>(แห่ง) | อาจารย์<br>(คน) | นักศึกษา<br>(คน) |                                 |
| ๑     | สำนักงานคณะกรรมการการ<br>อาชีวศึกษา               | ๖                   | ๑๘๖             | ๕,๐๗๔            | ๒๗ : ๑                          |
| ๒     | สำนักบริหารงานคณะกรรมการ<br>ส่งเสริมการศึกษาเอกชน | ๑๕                  | ๓๔๗             | ๕,๘๓๑            | ๑๗ : ๑                          |
| ๓     | สถาบันอุดมศึกษาของรัฐ                             | ๒                   | ๓๕๗             | ๕,๙๙๔            | ๑๗ : ๑                          |
| ๔     | สถาบันอุดมศึกษาของเอกชน                           | ๑                   | ๑๕๘             | ๑,๓๗๑            | ๙ : ๑                           |
| รวม   |                                                   | ๒๔                  | ๑,๐๔๘           | ๑๘,๒๗๐           | ๑๗ : ๑                          |

◆ การสาธารณสุข ในปี พ.ศ. ๒๕๖๒ จังหวัดนครนายก มีสถานพยาบาลรวมทั้งสิ้น ๑๒๖ แห่ง โดยแยกเป็น โรงพยาบาลของรัฐจำนวน ๖ แห่ง โรงพยาบาลส่งเสริมสุขภาพตำบล ๕๖ แห่ง คลินิกทุกประเภท จำนวน ๖๔ แห่ง กระจายไปตามอำเภอต่าง ๆ มีจำนวนบุคลากรทางการแพทย์ที่สำคัญ ได้แก่ แพทย์ ๔๐๐ คน ทันตแพทย์ ๔๕ คน พยาบาล ๙๑๔ คน เภสัชกร ๖๗ คน และพยาบาลเทคนิคจำนวน ๑๐ คน ในภาพรวมของจังหวัดถ้าพิจารณาถึงบุคลากรทางการแพทย์ต่อประชากร จะเห็นว่าแพทย์ ๑ คน ต้องดูแลประชาชน ๖๕๒ คน ทันตแพทย์ ๑ คนต่อประชากร ๕,๗๙๔ คน และพยาบาล ๑ คน ต่อประชากร ๒๘๕ คน เป็นต้น

ตารางที่ ๓๓ จำนวนสถานพยาบาล เจ้าหน้าที่ทางการแพทย์ อัตราส่วนประชากรต่อแพทย์และประชากรต่อพยาบาล จำแนกรายอำเภอ ปี ๒๕๖๒

| ลำดับ | อำเภอ        | สถานพยาบาล <sup>๑</sup><br>(แห่ง) | เจ้าหน้าที่ทางการแพทย์ |                   |                 |                |                      | ประชากรต่อเจ้าหน้าที่ทางการแพทย์ ๑ คน <sup>๒</sup> |                  |                     |
|-------|--------------|-----------------------------------|------------------------|-------------------|-----------------|----------------|----------------------|----------------------------------------------------|------------------|---------------------|
|       |              |                                   | แพทย์<br>(คน)          | ทันตแพทย์<br>(คน) | เภสัชกร<br>(คน) | พยาบาล<br>(คน) | พยาบาลเทคนิค<br>(คน) | ประชากร : แพทย์                                    | ประชากร : พยาบาล | ประชากร : ทันตแพทย์ |
| ๑     | เมืองนครนายก | ๖๑                                | ๖๐                     | ๑๔                | ๒๕              | ๓๓๖            | ๙                    | ๑,๗๐๔                                              | ๓๐๔              | ๗,๓๐๕               |
| ๒     | บ้านนา       | ๒๖                                | ๑๐                     | ๘                 | ๙               | ๙๒             | --                   | ๖,๙๒๗                                              | ๗๕๓              | ๘,๖๕๘               |
| ๓     | ปากพลี       | ๑๐                                | ๓                      | ๓                 | ๓               | ๓๙             | --                   | ๘,๑๔๐                                              | ๖๒๖              | ๘,๑๔๐               |
| ๔     | องครักษ์     | ๒๙                                | ๓๒๗                    | ๒๐                | ๓๐              | ๔๔๗            | ๑                    | ๑๙๘                                                | ๑๔๕              | ๓,๒๔๐               |
| รวม   |              | ๑๒๖                               | ๔๐๐                    | ๔๕                | ๖๗              | ๙๑๔            | ๑๐                   | ๖๕๒                                                | ๒๘๕              | ๕,๗๙๔               |

ที่มา : สำนักงานสาธารณสุขจังหวัดนครนายก

หมายเหตุ : ๑ โรงพยาบาลของรัฐ, โรงพยาบาลเอกชน, โรงพยาบาลส่งเสริมสุขภาพตำบล และคลินิกทุกประเภท

๒ ประชากรจังหวัดนครนายกมีทั้งสิ้น ๒๖๐,๗๕๑ คน

การสาธารณสุข ในปี พ.ศ. ๒๕๖๓ จังหวัดนครนายก มีสถานพยาบาลรวมทั้งสิ้น ๑๓๓ แห่ง โดยแยกเป็น โรงพยาบาลของรัฐจำนวน ๖ แห่ง โรงพยาบาลส่งเสริมสุขภาพตำบล ๕๖ แห่ง คลินิกทุกประเภท จำนวน ๗๑ แห่ง กระจายไปตามอำเภอต่าง ๆ มีจำนวนบุคลากรทางการแพทย์ที่สำคัญ ได้แก่ แพทย์ ๔๕๔ คน ทันตแพทย์ ๔๓ คน พยาบาล ๙๙๒ คน เภสัชกร ๗๖ คน และพยาบาลเทคนิคจำนวน ๘ คน ในภาพรวมของจังหวัดถ้าพิจารณาถึงบุคลากรทางการแพทย์ต่อประชากร จะเห็นว่าแพทย์ ๑ คน ต้องดูแลประชาชน ๕๗๓ คน ทันตแพทย์ ๑ คนต่อประชากร ๖,๐๔๘ คน และพยาบาล ๑ คน ต่อประชากร ๒๖๒ คน เป็นต้น

ตารางที่ ๓๔ จำนวนสถานพยาบาล เจ้าหน้าที่ทางการแพทย์ อัตราส่วนประชากรต่อแพทย์และประชากรต่อพยาบาล จำแนกรายอำเภอ ปี ๒๕๖๓

| ลำดับ | อำเภอ        | สถานพยาบาล <sup>๑</sup><br>(แห่ง) | เจ้าหน้าที่ทางการแพทย์ |                   |                 |                |                      | ประชากรต่อเจ้าหน้าที่ทางการแพทย์ ๑ คน <sup>๒</sup> |                  |                     |
|-------|--------------|-----------------------------------|------------------------|-------------------|-----------------|----------------|----------------------|----------------------------------------------------|------------------|---------------------|
|       |              |                                   | แพทย์<br>(คน)          | ทันตแพทย์<br>(คน) | เภสัชกร<br>(คน) | พยาบาล<br>(คน) | พยาบาลเทคนิค<br>(คน) | ประชากร : แพทย์                                    | ประชากร : พยาบาล | ประชากร : ทันตแพทย์ |
| ๑     | เมืองนครนายก | ๖๒                                | ๕๙                     | ๑๔                | ๓๑              | ๓๓๘            | ๗                    | ๑,๗๑๙                                              | ๓๐๐              | ๗,๒๔๕               |
| ๒     | บ้านนา       | ๓๐                                | ๘                      | ๖                 | ๙               | ๘๙             | --                   | ๘,๖๘๒                                              | ๗๘๐              | ๑๑,๕๗๖              |
| ๓     | ปากพลี       | ๑๑                                | ๒                      | ๒                 | ๓               | ๓๙             | --                   | ๑๒,๑๐๙                                             | ๖๒๑              | ๑๒,๑๐๙              |
| ๔     | องครักษ์     | ๓๐                                | ๓๘๕                    | ๒๑                | ๓๓              | ๕๒๖            | ๑                    | ๑๖๙                                                | ๑๒๔              | ๓,๐๙๔               |
| รวม   |              | ๑๓๓                               | ๔๕๔                    | ๔๓                | ๗๖              | ๙๙๒            | ๘                    | ๕๗๓                                                | ๒๖๒              | ๖,๐๔๘               |

ที่มา : สำนักงานสาธารณสุขจังหวัดนครนายก

หมายเหตุ : ๑ โรงพยาบาลของรัฐ, โรงพยาบาลเอกชน, โรงพยาบาลส่งเสริมสุขภาพตำบล และคลินิกทุกประเภท

๒ ประชากรจังหวัดนครนายกมีทั้งสิ้น ๒๖๐,๐๘๑ คน

ประชาชนในภาคตะวันออกเฉียงเหนือมีแนวโน้มเจ็บป่วยด้วยกลุ่มโรคไม่ติดต่อเรื้อรัง (NCDs) มากขึ้น ซึ่งเป็นสาเหตุหลักของการเสียชีวิต อัตราการเจ็บป่วยด้วยกลุ่มโรค NCDs ใน ๕ โรคสำคัญ ได้แก่ โรคมะเร็ง ความดันโลหิต หัวใจ เบาหวาน และหลอดเลือดสมอง เพิ่มขึ้น ในปี ๒๕๖๒ จังหวัดนครนายก มีการเจ็บป่วยด้วยกลุ่ม ๔ โรค NCDs โรคความดันโลหิตสูง รองลงมาคือโรคเบาหวาน โรคหัวใจขาดเลือด และโรคหลอดเลือดสมอง ตามลำดับ และเป็นสาเหตุของการเสียชีวิตสูงที่สุดของกลุ่มจังหวัดภาคตะวันออกเฉียงเหนือ ๒ รองลงมาคือ จังหวัดจันทบุรี ตราด ปราจีนบุรี และสระแก้ว ตามลำดับ

ตารางที่ ๓๕ จำนวนและอัตราผู้ป่วยในด้วย ๔ โรค NCD ต่อประชากรแสนคน ๑๐๐,๐๐๐ คน (รวมทุกการวินิจฉัยโรค) ปี พ.ศ.๒๕๕๙ - ๒๕๖๒ จังหวัดนครนายก

| โรค                                                        | ปี ๒๕๕๙ |       | ปี ๒๕๖๐ |       | ปี ๒๕๖๑ |       | ปี ๒๕๖๒ |       |
|------------------------------------------------------------|---------|-------|---------|-------|---------|-------|---------|-------|
|                                                            | จำนวน   | อัตรา | จำนวน   | อัตรา | จำนวน   | อัตรา | จำนวน   | อัตรา |
| โรคความดันโลหิตสูง                                         | ๙,๓๔๐   | ๓,๖๒๔ | ๙,๐๗๐   | ๓,๕๑๕ | ๑๐,๔๔๒  | ๔,๐๓๗ | ๑๑,๔๑๕  | ๔,๔๐๕ |
| โรคเบาหวาน                                                 | ๕,๔๙๘   | ๒,๑๓๓ | ๕,๕๑๓   | ๒,๑๓๗ | ๕,๘๗๗   | ๒,๒๗๒ | ๖,๓๓๗   | ๒,๔๔๕ |
| โรคหัวใจขาดเลือด                                           | ๒,๔๙๑   | ๙๖๖   | ๒,๕๓๒   | ๙๘๑   | ๒,๖๙๕   | ๑,๐๔๒ | ๒,๗๐๕   | ๑,๐๔๔ |
| โรคหลอดเลือดสมอง                                           | ๒,๓๐๔   | ๘๙๔   | ๒,๒๘๑   | ๘๘๔   | ๒,๖๐๔   | ๑,๐๐๗ | ๒,๖๙๕   | ๑,๐๔๐ |
| โรคหลอดเลือดสมองอักเสบ อัมพาต<br>โพงพอง ปอดอุดกั้นเรื้อรัง | ๑,๔๒๓   | ๕๕๒   | ๑,๓๙๒   | ๕๓๙   | ๑,๔๗๕   | ๕๗๐   | ๑,๔๓๗   | ๕๕๕   |

ตารางที่ ๓๖ จำนวนและอัตราตายด้วย ๔ โรค NCD ต่อประชากรแสนคน ๑๐๐,๐๐๐ คน ปี ๒๕๕๙-๒๕๖๒ จำแนกรายจังหวัด

| จังหวัด    | ปี ๒๕๕๙ |        | ปี ๒๕๖๐ |        | ปี ๒๕๖๑ |        | ปี ๒๕๖๒ |        |
|------------|---------|--------|---------|--------|---------|--------|---------|--------|
|            | จำนวน   | อัตรา  | จำนวน   | อัตรา  | จำนวน   | อัตรา  | จำนวน   | อัตรา  |
| นครนายก    | ๔๗๖     | ๑๘๔.๑๖ | ๔๓๐     | ๑๖๖.๖๕ | ๔๔๘     | ๑๗๓.๑๙ | ๔๗๕     | ๑๘๓.๓๐ |
| จันทบุรี   | ๗๔๗     | ๑๔๐.๔๘ | ๗๙๓     | ๑๔๙.๓๙ | ๘๒๘     | ๑๕๕.๔๙ | ๘๕๙     | ๑๖๐.๙๒ |
| ตราด       | ๒๙๐     | ๑๒๖.๔๐ | ๒๒๖     | ๑๐๓.๐๘ | ๒๔๒     | ๑๑๐.๐๙ | ๒๖๒     | ๑๑๘.๙๐ |
| ปราจีนบุรี | ๕๒๗     | ๑๐๘.๙๙ | ๕๑๒     | ๑๐๕.๔๖ | ๕๓๖     | ๑๐๙.๖๖ | ๕๖๙     | ๑๑๕.๕๙ |
| สระแก้ว    | ๔๕๐     | ๘๐.๖๕  | ๕๐๕     | ๙๐.๖๐  | ๔๘๘     | ๘๗.๒๐  | ๕๕๑     | ๙๘.๑๓  |

หมายเหตุ : ๔ โรค ได้แก่ โรคความดันโลหิตสูง โรคเบาหวาน โรคหัวใจขาดเลือด และโรคหลอดเลือดสมอง ข้อมูล ณ วันที่ ๓๓ กันยายน ๒๕๖๓ กองยุทธศาสตร์และแผนงาน สำนักงานปลัดกระทรวงสาธารณสุข กระทรวงสาธารณสุข

**สถานการณ์สังคมผู้สูงอายุ** จังหวัดนครนายก พบว่า ตั้งแต่ปี ๒๕๕๘-๒๕๖๓ ประชากรผู้สูงอายุ (อายุ ๖๐ ปีขึ้นไป) มีจำนวนและสัดส่วนเพิ่มขึ้นอย่างรวดเร็วและต่อเนื่อง จาก ๔๓,๙๗๕ คน ในปี ๒๕๕๘ เพิ่มขึ้นเป็น ๕๒,๖๖๐ คน ในปี ๒๕๖๓ หรือคิดเป็นร้อยละ ๒๐.๒๔ ของประชากรทั้งจังหวัดในปี ๒๕๖๓ (ประชากร ๒๖๐,๐๘๑ คน) แต่เมื่อเทียบกับปี ๒๕๖๒ (จำนวนผู้สูงอายุ ๕๖,๘๗๙ คน) ที่ผ่านมานี้ จำนวนผู้สูงอายุมีจำนวนลดลง ร้อยละ ๗.๔๒ ในปี ๒๕๖๓ แต่เมื่อพิจารณาย้อนหลังจากปี ๒๕๕๘ พบว่ามีจำนวนเพิ่มขึ้นร้อยละ ๑๙.๗๔ ทั้งนี้ ตามนิยามของสังคมผู้สูงอายุ ประเทศไทยได้เริ่มก้าวเข้าสู่สังคมผู้สูงอายุตั้งแต่ปี ๒๕๔๘ โดยพิจารณาจากประชากรอายุ ๖๐ ปีขึ้นไป ที่มีสัดส่วนมากกว่าร้อยละ ๑๐.๐๐ และจะเป็นสังคมผู้สูงอายุอย่างสมบูรณ์ในปี ๒๕๖๗ นั่นคือ เมื่อประชากรอายุ ๖๐ ปีขึ้นไปไม่มีสัดส่วนสูงกว่าร้อยละ ๒๐.๐๐ แต่เมื่อพิจารณาจากร้อยละของผู้สูงอายุกับประชากรทั้งหมดในจังหวัดนครนายกจะเห็นว่าในแต่ละปีจะมีสัดส่วนผู้สูงอายุเกินร้อยละ ๑๐ ซึ่งแสดงให้เห็นว่ากำลังก้าวเข้าสู่สังคมผู้สูงอายุ และในปี ๒๕๖๓ จังหวัดนครนายกเข้าสู่สังคมผู้สูงอายุอย่างสมบูรณ์ (Completely Aged Society) และก่อนปี ๒๕๖๗ (ตามค่านิยาม)

แผนภาพที่ ๘ จำนวนประชากร จำนวนผู้สูงอายุ และร้อยละของผู้สูงอายุต่อประชากรทั้งจังหวัด

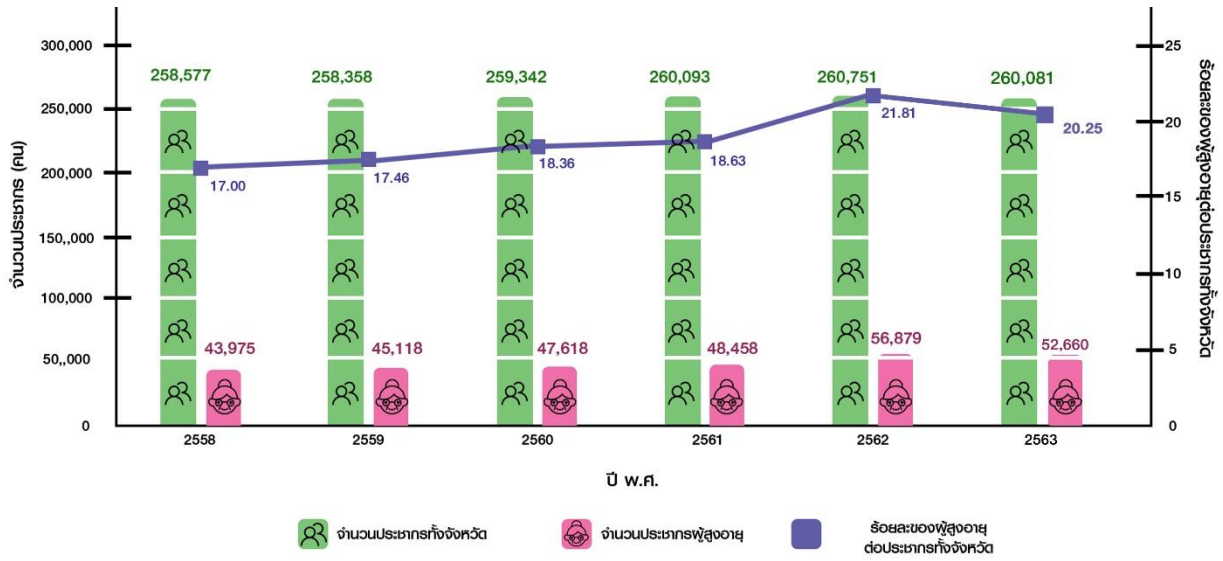

ที่ผ่านมา พบว่า ในปี ๒๕๖๓ มีจำนวนสูงอายุที่ยังต้องทำงานหารายได้เลี้ยงตนเอง/ครอบครัว จำนวน ๑๖,๕๒๓ คน หรือคิดเป็นร้อยละ ๓๐.๘๖ ของผู้สูงอายุทั้งจังหวัด และลดลงจากปี ๒๕๖๒ ร้อยละ ๐.๔๖ (ปี ๒๕๖๒ ร้อยละ ๓๑.๓๒) ซึ่งผู้สูงอายุจำนวนนี้ไม่สามารถเกษียณอายุตนเองได้ เนื่องจากต้องหาเลี้ยงครอบครัวประกอบกับวัยหนุ่มสาวส่วนใหญ่ต้องไปทำงานต่างจังหวัด จึงให้ผู้สูงอายุเป็นผู้เลี้ยงดูบุตรหลานซึ่งเป็นสาเหตุส่วนหนึ่งให้ผู้สูงอายุต้องทำงาน หารายได้เลี้ยงตนเอง /ครอบครัว เพราะฉะนั้นจังหวัดควรที่จะมีการส่งเสริมในอาชีพด้านต่าง ๆ เพื่อให้ประชาชนได้มีงานทำในจังหวัดของตนเอง และป้องกันมิให้วัยหนุ่มสาวต้องเดินทางไปทำงานต่างจังหวัด ซึ่งเป็นสร้างความมั่นคงให้แก่สถาบันครอบครัว

ตารางที่ ๓๗ จำนวนผู้สูงอายุ และผู้พิการ จำแนกตามสถานะต่าง ๆ ปี พ.ศ.๒๕๕๙-๒๕๖๓

| รายการ                                                          | ปี พ.ศ. |        |        |        |        |
|-----------------------------------------------------------------|---------|--------|--------|--------|--------|
|                                                                 | ๒๕๕๙    | ๒๕๖๐   | ๒๕๖๑   | ๒๕๖๒   | ๒๕๖๓   |
| จำนวนประชากรผู้สูงอายุ ๖๐ ปี ขึ้นไป (คน)                        | ๔๕,๑๑๘  | ๔๗,๖๑๘ | ๔๘,๔๕๘ | ๕๖,๘๗๙ | ๕๒,๖๖๐ |
| จำนวนผู้สูงอายุที่ได้รับเบี้ยยังชีพ (คน)                        | ๓๗,๗๓๘  | ๓๙,๑๐๗ | ๔๐,๓๗๑ | ๔๒,๙๓๙ | ๔๒,๕๒๖ |
| จำนวนผู้สูงอายุที่ยังต้องทำงานหารายได้เลี้ยงตนเอง/ครอบครัว (คน) | ๑๕,๐๗๕  | ๑๕,๙๗๗ | ๑๙,๓๗๒ | ๑๗,๘๑๘ | ๑๖,๒๕๓ |
| จำนวนผู้สูงอายุที่ได้รับเบี้ยยังชีพคนพิการ (คน)                 | ๓,๘๒๔   | ๔,๘๓๖  | ๕,๒๒๕  | ๕,๒๘๗  | ๕,๓๖๑  |

ที่มา : สำนักงานสถิติแห่งชาติ

◆ สถานการณ์การแพร่ระบาดของโรคติดเชื้อไวรัสโคโรนา ๒๐๑๙ (COVID - ๑๙) จังหวัดนครนายก ส่วนที่ ๑ สถานการณ์โรคโควิด-๑๙ ทั้ง ๔ ระลอก

จังหวัดนครนายก การระบาดระลอกแรกในปี ๒๕๖๓ พบผู้ติดเชื้อเพียง ๒ ราย จังหวัดนครนายก ควบคุมสถานการณ์ได้เป็นอย่างดีในการระบาดระลอก ๒ จังหวัดนครนายก มีผู้ติดเชื้อ ๑๙ ราย และในระลอก ๓ จนถึงวันที่ ๒๙ กรกฎาคม ๒๕๖๔ มีผู้ติดเชื้อสะสม จำนวน ๒,๕๗๘ ราย (อำเภอเมือง นครนายก ๖๓๐ ราย, อำเภอบ้านนา ๖๔๙ ราย, อำเภอปากพลี ๘๑ ราย, อำเภอองครักษ์ ๘๗๗ และมีผู้ป่วยจากต่างจังหวัด ๓๔๑ ราย) คิดเป็นอัตราป่วย ๙๙๑.๑ ต่อประชากรแสนคน (ประชากรทะเบียนราษฎร ๓๑ ธันวาคม

๒๕๖๓ จำนวน ๒๖๐,๐๘๓ คน) เสียชีวิตสะสม จำนวน ๒๗ ราย คิดเป็นอัตราป่วยตาย ร้อยละ ๑.๐๔ (อัตราป่วยตายของประเทศ ร้อยละ ๐.๘๕) และการระบาดระลอกที่ ๔ ณ วันที่ ๓๐ กันยายน ๒๕๖๔ โดยมีผู้ติดเชื้อสะสม ๙,๑๓๔ ราย มีผู้เสียชีวิตสะสม ๑๒๓ ราย

โดยผลกระทบความเดือดร้อนที่รุนแรงต่อเนื่องในพื้นที่ จากโรคโควิด-๑๙ ทั้ง ๔ ระลอก จากความเข้มงวดในมาตรการการป้องกันการแพร่ระบาดของโรคโควิด-๑๙ ระลอกใหม่ในครั้งนี้ ส่งผลให้กิจกรรมทางเศรษฐกิจในประเทศชะงักงัน หลายธุรกิจสถานะรายได้ ยังไม่ทันฟื้นจากการระบาดจากระลอกแรก เมื่อระลอกใหม่มาอีกครั้ง ผู้ประกอบการที่มีปัญหาด้านสภาพคล่องอยู่แล้วกลับมีปัญหาลงเพิ่มขึ้น นักท่องเที่ยวทั้งชาวไทยและชาวต่างชาติ เดินทางมาท่องเที่ยวจังหวัดนครนายกลดลง ผู้ประกอบการด้านการท่องเที่ยวไม่สามารถเปิดทำการได้ หรือเปิดได้แต่ไม่เต็มศักยภาพเท่าที่ควรประชาชนยังไม่มั่นใจในการความปลอดภัยด้านสุขอนามัยของสถานประกอบการด้านการท่องเที่ยว ส่งผลกระทบต่ออุตสาหกรรมการท่องเที่ยวและเศรษฐกิจภายในจังหวัดนครนายกเป็นอย่างมาก ยอดรายได้ลดลงเรื่อยๆ อย่างน่าวิตกและวิกฤต ดังนี้

**ตารางที่ ๓๘ จำนวนนักท่องเที่ยวชาวไทยและชาวต่างชาติที่มาเยี่ยมเยือน/รายได้จากผู้มาเยี่ยมเยือน จังหวัดนครนายก**

| จำนวนนักท่องเที่ยว/รายได้              | ปี ๒๕๖๑   | ปี ๒๕๖๒   | ปี ๒๕๖๓   | ปี ๒๕๖๔<br>(ม.ค.- ส.ค.) |
|----------------------------------------|-----------|-----------|-----------|-------------------------|
| จำนวนนักท่องเที่ยวชาวไทย (คน)          | ๓,๐๐๔,๐๖๓ | ๓,๐๔๖,๑๕๘ | ๑,๘๘๙,๘๕๓ | ๒๙๙,๑๘๕                 |
| จำนวนนักท่องเที่ยวชาวต่างชาติ (คน)     | ๒๘,๗๙๐    | ๒๘,๓๗๓    | ๕,๒๔๕     | -                       |
| จำนวนนักท่องเที่ยวทั้งหมด (คน)         | ๓,๐๓๒,๘๕๓ | ๓,๐๗๔,๕๓๑ | ๑,๘๙๕,๐๙๘ | ๒๙๙,๑๘๕                 |
| รายได้จากผู้มาเยี่ยมเยือนทั้งหมด (ลบ.) | ๖,๗๑๗     | ๗,๖๕๙     | ๔,๐๖๕     | ๕๗๓.๔๒                  |

**ตารางที่ ๓๙ รายได้จากผู้มาเยี่ยมเยือนชาวไทย (ล้านบาท)**

| เดือน      | ปี ๒๕๖๒  | ปี ๒๕๖๓  | ปี ๒๕๖๔ |
|------------|----------|----------|---------|
| มกราคม     | ๘๓๖.๒๐   | ๘๓๓.๘๙   | ๑๑๖.๔๑  |
| กุมภาพันธ์ | ๗๕๑.๘๘   | ๖๐๗.๒๘   | ๑๒๒.๐๙  |
| มีนาคม     | ๘๑๖.๙๗   | ๓๗๑.๗๑   | ๑๕๕.๒๓  |
| เมษายน     | ๖๖๒.๓๗   | ๐.๐๐     | ๑๕๑.๔๕  |
| พฤษภาคม    | ๖๗๗.๒๑   | ๕.๓๑     | ๑๑.๙๔   |
| มิถุนายน   | ๖๒๑.๙๙   | ๑๙๕.๐๔   | ๗.๑๘    |
| กรกฎาคม    | ๕๙๑.๗๐   | ๓๓๗.๔๒   | ๕.๒๕    |
| สิงหาคม    | ๕๒๗.๐๗   | ๓๒๓.๘๑   | ๓.๘๗    |
| กันยายน    | ๕๔๓.๒๐   | ๓๙๕.๑๙   | -       |
| ตุลาคม     | ๕๒๒.๕๗   | ๓๔๕.๘๓   | -       |
| พฤศจิกายน  | ๔๙๔.๙๓   | ๓๖๗.๒๕   | -       |
| ธันวาคม    | ๕๑๐.๒๕   | ๒๙๖.๓๘   | -       |
| รวม        | ๗,๕๕๖.๓๔ | ๔,๐๔๙.๑๑ | ๕๗๓.๔๒  |

- ไตรมาส ๑ ปี ๒๕๖๓ รายได้รวมเท่ากับ ๑,๕๒๗.๗๕ ล้านบาท น้อยกว่า ไตรมาส ๑ ปี ๒๕๖๒ เท่ากับ ๑,๕๕๑.๑๗ ล้านบาท ร้อยละการเปลี่ยนแปลง ๒๘.๖๒
- ไตรมาส ๒ ปี ๒๕๖๓ รายได้รวมเท่ากับ ๑,๗๘๒.๘๘ ล้านบาท น้อยกว่า ไตรมาส ๒ ปี ๒๕๖๒ เท่ากับ ๒,๔๐๕.๐๕ ล้านบาท ร้อยละการเปลี่ยนแปลง ๔๔.๗๖



- ไตรมาส ๓ ปี ๒๕๖๓ รายได้รวมเท่ากับ ๒๐๐.๓๕ ล้านบาท น้อยกว่า ไตรมาส ๓ ปี ๒๕๖๒ เท่ากับ ๑,๙๖๑.๕๗ ล้านบาท ร้อยละการเปลี่ยนแปลง ๙๕.๑๓
- ไตรมาส ๔ ปี ๒๕๖๓ รายได้รวมเท่ากับ ๑,๐๕๖.๔๒ ล้านบาท น้อยกว่า ไตรมาส ๔ ปี ๒๕๖๒ เท่ากับ ๑,๖๖๑.๙๗ ล้านบาท ร้อยละการเปลี่ยนแปลง ๗๔.๖๓
- ไตรมาส ๑ ปี ๒๕๖๔ รายได้รวมเท่ากับ ๑,๐๐๙.๔๖ ล้านบาท น้อยกว่า ไตรมาส ๑ ปี ๒๕๖๓ เท่ากับ ๑,๕๒๗.๗๕ ล้านบาท ร้อยละการเปลี่ยนแปลง ๗๒.๕๔
- ไตรมาส ๒ ปี ๒๕๖๔ รายได้รวมเท่ากับ ๕๙๘.๑๕ ล้านบาท น้อยกว่า ไตรมาส ๒ ปี ๒๕๖๓ เท่ากับ ๑,๗๘๒.๘๘ ล้านบาท ร้อยละการเปลี่ยนแปลง ๘๗.๓๐

## ส่วนที่ ๒ การบริหารจัดการแก้ไขและบรรเทาสถานการณ์

**๒.๑) ระบบโครงสร้างและการบริหารงาน รูปแบบโครงสร้างการบริหารจัดการของจังหวัดที่มีเอกภาพ** ขับเคลื่อนการทำงานตามโครงสร้าง EOC และระบบบัญชาการ ICS ประกอบด้วย คณะทำงานคือ คณะกรรมการโรคติดต่อจังหวัดนครนายก โดยมีผู้ว่าราชการจังหวัดเป็นประธาน สำนักงานสาธารณสุขจังหวัดนครนายกเป็นเลขานุการ แต่งตั้งตาม พระราชบัญญัติโรคติดต่อ พ.ศ. ๒๕๕๘ คณะทำงานศูนย์ปฏิบัติการควบคุมโรคจังหวัด (ศปก.จ) จังหวัดนครนายก มีผู้ว่าราชการจังหวัดเป็นประธาน แต่งตั้งตาม พระราชบัญญัติบริหารราชการในสถานการณ์ฉุกเฉิน ดำเนินงานร่วมกับคณะทำงานศูนย์ปฏิบัติการควบคุมโรคอำเภอ (ศปก.อ) คณะทำงานศูนย์ปฏิบัติการควบคุมโรคตำบล (ศปก.ต) มีแผนตอบโต้ภาวะฉุกเฉินและฝึกซ้อมแผนมีการบริหารงบประมาณและการเตรียมความพร้อมด้านทรัพยากร บุคลากร เงินทุน และพัสดุมีการเตรียมความพร้อมด้านการแพทย์และพยาบาล ห้องแยก วัสดุอุปกรณ์ป้องกันตัว สถานที่กักกันตัว และโรงพยาบาลสนาม มีการเตรียมความพร้อมด้านคณะทำงานและทักษะด้านการสอบสวนควบคุมการระบาดของโรค การค้นหาผู้สัมผัสกลุ่มเสี่ยง เพื่อหา Time Line ของการแพร่กระจายเชื้อ และการตรวจหาเชื้อทางห้องปฏิบัติการที่มีมาตรฐาน มีการค้นหาเชิงรุกในกลุ่มเสี่ยง ได้แก่ แรงงานต่างด้าว สถานที่ที่มีผู้คนมารวมตัวกันจำนวนมาก เช่น ตลาดสด ตลาดนัด ห้างสรรพสินค้า การจัดงานเลี้ยง การจัดการแข่งขันกีฬา และมีการสอบสวนการระบาดอย่างเข้มข้น

**๒.๒) การประยุกต์ใช้เทคโนโลยีดิจิทัล และการใช้ประโยชน์ระบบฐานข้อมูล** จังหวัดนครนายก ได้ใช้เทคโนโลยีดิจิทัลในการดำเนินงานควบคุมป้องกันโควิด-๑๙ ดังนี้ (๑) การบริหารจัดการวัคซีน มีการจัดทำเว็บไซต์ <http://๑๑๐.๗๗.๑๕๑.๔๒/timeline-covid๑๙/vaccine-๐๑.php> ในการจองวัคซีนของประชาชน ใช้ชื่อ Save Nakornnayok แทนระบบหมอพร้อม โดยใช้ระบบฐานข้อมูลของประชาชน (๒) การจัดทำข้อมูลคลังวัสดุอุปกรณ์ทางการแพทย์ จำนวนเตียงในโรงพยาบาล โรงพยาบาลสนาม สถานที่กักกัน (SQ) การฉีดวัคซีน ใช้ระบบ Data studio เพื่อรายงานข้อมูลเป็นปัจจุบันประกอบการตัดสินใจของผู้บริหาร

### ๒.๓) การบริการประชาชนในภาวะวิกฤตของจังหวัด โดยการดำเนินงานดังนี้

■ **การส่งเสริมสุขภาพ** มีการปรับระบบการให้บริการในคลินิกส่งเสริมสุขภาพทุกกลุ่มวัย กล่าวคือ เช่น ๑) คลินิกฝากครรภ์ ปรับระบบลงทะเบียนจองคิวรับบริการโดยเน้นมารดาในกลุ่มเสี่ยงที่มีภาวะโรคแทรกซ้อน เช่น ภาวะการคลอดก่อนกำหนด มารดามีโรคประจำตัว และให้หมายเลขโทรศัพท์ของเจ้าหน้าที่ เพื่อให้คำปรึกษาแก่หญิงตั้งครรภ์ตลอด ๒๔ ชั่วโมง ๒) คลินิกสุขภาพเด็ก ปรับระบบการนัดรับวัคซีนเหลืองเวลากันเพื่อลดความแออัดและใช้แอปพลิเคชันไลน์ (Line) และ VDO Call ในการตรวจติดตามพัฒนาการเด็ก หากพบเด็กมีพัฒนาการล่าช้าเจ้าหน้าที่ จะลงเยี่ยมบ้านเพื่อให้คำแนะนำแก่มารดาหรือผู้เลี้ยงดูเพื่อกระตุ้นพัฒนาการเป็นราย ๆ ไป ๓) กลุ่มวัยผู้สูงอายุที่เป็นผู้ป่วยติดเตียง ปรับระบบการเยี่ยมบ้านของผู้ดูแล (Care giver) โดยใช้แอปพลิเคชันไลน์ (Line) และ VDO Call เพื่อให้ความรู้และคำแนะนำแก่ญาติในการดูแลผู้สูงอายุ

หากพบปัญหาเจ้าหน้าที่จะพิจารณาลงเยี่ยมบ้านโดยปฏิบัติตามมาตรการในการป้องกันควบคุมโรคติดเชื้อไวรัสโคโรนา ๒๐๑๙ (COVID-๑๙) ของกระทรวงสาธารณสุขอย่างเคร่งครัด

■ **การรักษา** จังหวัดนครนายกมีความพร้อมด้านการรองรับผู้ป่วยและผู้สงสัยป่วย มีความพร้อมด้านสถานที่รองรับและอุปกรณ์ โดยหน่วยราชการต่าง ๆ มีการปรับตัว โดยใช้ระบบการจองคิว นัดหมายล่วงหน้า ผ่านระบบ e-service เพื่อลดความแออัด และลดการแพร่กระจายเชื้อโรค ดังนี้ ๑) เที่ยงในโรงพยาบาล จำนวน ๒๘๓ เที่ยง ได้แก่ ห้อง AIIR จำนวน ๕ ห้อง ห้อง Modified AIIR จำนวน ๒๓ ห้อง ห้องเดี่ยวธรรมดาจำนวน ๑๓๐ ห้อง มี Cohort Ward จำนวน ๑๒๕ เที่ยง และโรงพยาบาลสนาม ๕๐ เที่ยง (รพ.นครนายก) มี Local Quarantine จำนวน ๖ แห่ง รวม ๒๓๒ ห้อง และมีเครื่องช่วยหายใจจำนวน ๘ เครื่อง ๒) การปรับระบบการให้บริการ ได้แก่ จัดให้มีจุดคัดกรองเพื่อแยกโรคเฉพาะสำหรับผู้มีอาการน่าสงสัยว่าจะเป็นโรคติดเชื้อไวรัสโคโรนา ๒๐๑๙ (COVID-๑๙) คัดกรองผู้ป่วยและนัดหมายผ่านระบบโทรศัพท์นัดหมายเลื่อมเวลาและขยายเวลานัดเพื่อลดความแออัดของผู้มาใช้บริการ ๓) การจัดระบบการรับยาในผู้ป่วยโรคเรื้อรังที่สามารถควบคุมอาการได้ เช่น ให้ผู้ป่วยรับยาที่โรงพยาบาลส่งเสริมสุขภาพตำบลใกล้บ้าน , เพิ่มปริมาณยาให้แก่ผู้ป่วยเพื่อทำให้กำหนดการรับยาห่างออกไปจัดระบบรับยาที่ร้านขายยา และส่งยาให้ผู้ป่วยทางไปรษณีย์ และ ๔) มีการผู้ให้บริการในแอปพลิเคชันไลน์ เพื่อประสานการทำงานกำหนดผู้ให้บริการและผู้รับบริการสวมใส่หน้ากากอนามัย และมีฉากกั้นจัดตารางให้บุคลากรทำงานเหลื่อมเวลากันกำหนดผู้ให้บริการสวมใส่อุปกรณ์ป้องกันตามมาตรฐาน ทำความสะอาดระบบระบายอากาศอย่างสม่ำเสมอตามเกณฑ์มาตรฐาน

■ **การฟื้นฟูสภาพร่างกายและจิตใจ** กำหนดให้มีการนัดหมายผู้ป่วยล่วงหน้าจำกัดผู้เข้ารับบริการในแต่ละวัน ประเมินสภาพผู้ป่วยโดยใช้ google sheet และส่งต่อผู้ป่วยให้ไปรับบริการที่โรงพยาบาลส่งเสริมสุขภาพตำบลใกล้บ้าน

■ นอกจากนี้จังหวัดนครนายกยังจัดทำแผนฟื้นฟูจิตใจในสถานการณ์การระบาดของโรคติดเชื้อไวรัสโคโรนา ๒๐๑๙ (COVID-๑๙) เพื่อเตรียมความพร้อมป้องกันและลดผลกระทบด้านสุขภาพจิต เน้นดำเนินงานเชิงรุกโดยให้ความสำคัญกับการดูแลด้านจิตใจและด้านสังคมของประชาชน ทั้งในระดับบุคคล ครอบครัว ชุมชน ซึ่งครอบคลุมทั้งมิติส่งเสริม ป้องกัน บำบัดรักษาและฟื้นฟูจิตใจในประชาชนทั่วไป รวมทั้งกลุ่มเสี่ยงต่าง ๆ ได้แก่ ผู้ป่วยโรคติดเชื้อไวรัสโคโรนา ๒๐๑๙ (COVID-๑๙) และสมาชิกในครอบครัว ผู้ถูกกักตัว (Quarantine) ผู้เปราะบางทางสังคม บุคลากรทางการแพทย์และสาธารณสุข โดยดำเนินการเฝ้าระวังและป้องกันปัญหาสุขภาพจิตใน ๔ ประเด็น ได้แก่ ภาวะเครียด (Stress) ภาวะเหนื่อยล้าหมดไฟ (Burnout) การฆ่าตัวตาย (Suicide) และโรคซึมเศร้า (Depression) นอกจากนี้ยังมีการณรงค์และประชาสัมพันธ์เชิงรุกในระดับหมู่บ้าน ชุมชน ผ่านหอกระจายข่าวและช่องทางการสื่อสารอื่น ๆ

■ **การบูรณาการการทำงานของจังหวัดนครนายก** จังหวัดมีการบูรณาการยุทธศาสตร์กลยุทธ์ แผนงาน เป้าหมายมีจัดตั้งคณะทำงานจากทุกภาคส่วน ร่วมกันในการดำเนินงานโดยการประชุมร่วมกันของหน่วยงานที่เกี่ยวข้องกำหนดผู้รับผิดชอบหลักและผู้รับผิดชอบร่วมและมีการติดตามการรายงานผลการดำเนินงานร่วมกัน

(๑) **ด้านการสกัดกั้นการนำเข้าเชื้อในจังหวัด** เป็นการเฝ้าระวังจากภายนอกสู่ภายใน เช่น การตั้งด่านตามเส้นทาง เข้า-ออก จังหวัดมีการตั้งด่านหลักและด่านรอง , การกำหนดมาตรการเดินทางเข้า-ออกจังหวัด และการสอดส่องผู้เดินทางเข้ามาในพื้นที่โดยโครงการตาสับปะรด , เตรียมสถานที่กักกันปัจจุบันมีสถานที่กักกัน (State Quarantine=SQ)

(๒) **ด้านการแพทย์และสาธารณสุข** เช่น คัดกรองและเฝ้าระวัง (OPD / ARI Clinic/อาชีพเสี่ยง/ชุมชนแออัด) การติดตามผู้สัมผัสโรค และควบคุมการแพร่ระบาด และการเตรียมการด้านสถานที่ อุปกรณ์รองรับกับสถานการณ์โรค

(๓) การสื่อสารเชิงรุก การสื่อสารสร้างการรับรู้ ความเข้าใจที่ถูกต้องของประชาชน มีการประชาสัมพันธ์ผ่านสื่อสังคมออนไลน์ ได้แก่ Facebook page นครนายกสู้ภัยโควิด และ Facebook page จังหวัดนครนายก สายด่วนศูนย์ดำรงธรรม ๑๕๖๗ มีป้ายประชาสัมพันธ์ มีการรายงานสถานการณ์โรค รายวัน มีสายด่วนโควิด เบอร์โทรศัพท์ ๐๘-๔๒๔๓-๐๒๑๖ ของสำนักงานสาธารณสุขจังหวัดนครนายก กลุ่มงานควบคุมโรคติดต่อ ตลอด ๒๔ ชั่วโมง เพื่อให้ประชาชนสอบถามปัญหาและข้อสงสัยต่าง ๆ เกี่ยวกับ มาตรการที่ทางราชการกำหนด มีแผนระวัง ตรวจสอบ ตอบโต้ Fake News โดยจัดตั้งศูนย์ข้อมูลข่าวสาร โควิด-๑๙ (สถิติจังหวัดนครนายกรับผิดชอบ) มีการดำเนินการจัดทีมตรวจสอบข่าว/ข้อมูลที่มีปัญหาจัดการตอบโต้ข่าวให้ ข้อมูลที่ถูกต้อง เป็นต้น

(๔) ด้านการป้องกันการแพร่ระบาดของโควิด-๑๙ ภายในจังหวัด เป็นการ ป้องกันกลุ่มเสี่ยงการบริหารจัดการวัคซีน ดำเนินการ ดังนี้ มีการจัดตั้งคณะทำงานบริหารวัคซีน จัดระบบการ จองวัคซีน การจัดระบบการฉีดวัคซีน การเฝ้าระวังอาการไม่พึงประสงค์ การรายงานผลการฉีดวัคซีน

ส่วนที่ ๓ ข้อจำกัด/ปัญหาอุปสรรคสำคัญในการบริหาร/ปฏิบัติงานในสถานการณ์ปกติ ของจังหวัด รวมถึงข้อเสนอการแก้ไข หรือขอรับการสนับสนุนจากส่วนกลาง

๑. เป็นจังหวัดท่องเที่ยวทางธรรมชาติและมีสถานที่ถ่ายภาพ จุดเช็คอิน รวมถึงร้าน กาแฟสวยๆ ที่ใกล้กับกรุงเทพฯ และจังหวัดอุตสาหกรรมอื่นๆ ทำให้มีนักท่องเที่ยวเดินทางเข้ามาเป็นจำนวนมาก จากข้อมูลของสถิติจังหวัดนครนายก ในแต่ละปีมีนักท่องเที่ยว ประมาณ ๑,๗๙๙,๐๙๔ คน ไม่รวมนักท่องเที่ยว (ผู้มาเยี่ยมเยือนที่ไม่พักค้าง ประมาณ ๑,๒๓๓,๗๕๙ คน) ทำให้สถานประกอบการประเภท โรงแรม รีสอร์ทท ในพื้นที่เป็นจำนวนมาก ส่วนแรงงานต่างชาติเข้ามาทำงานในจังหวัดนครนายกจำนวน ๕,๖๐๐ คน (ข้อมูลจาก สำนักงานสาธารณสุขจังหวัดนครนายก กลุ่มงานประกันสุขภาพ ปี ๒๕๖๓) โดยมาตรการล็อกดาวน์ปิดจังหวัด ทำให้เกิดผลกระทบต่อประชาชน ผู้ประกอบการ ลูกจ้างในสถานประกอบการ เกษตรกร ผู้มีรายได้น้อย ในวงกว้าง จึงต้องเร่งสำรวจข้อมูลที่แท้จริงเพื่อหยุดผู้ได้รับผลกระทบ การจัดลำดับผู้ได้รับผลกระทบและ เร่งแก้ไขปัญหาดังกล่าวของแต่รายๆ หรือกลุ่ม อย่างเร่งด่วน สำหรับมาตรการเปิดจังหวัดในเรื่องการ ท่องเที่ยวสามารถดำเนินการได้ แต่ควรมีการแบ่งโซนที่มีความปลอดภัยเสียก่อนและขยายวงออกไป สำหรับผู้ได้รับผลกระทบในแต่ละประเภท จำเป็นต้องทำโครงการเพื่อให้และสนับสนุน เงินทุน อุปกรณ์ เครื่องมือ ตามศักยภาพของแต่ละคน เพื่อให้ผู้ได้รับผลกระทบสามารถมีต้นทุนในการสร้างรายได้ให้กับตนเอง และครอบครัว ต่อไปได้ ควรมีการผ่อนปรนหลักเกณฑ์ขงพัฒนาจังหวัดให้สามารถแจกจ่ายสิ่งของ เงินทุน หรือ อุปกรณ์ต่างๆ เป็นต้น แต่ก็ให้คำนึงถึงความจำเป็น เหมาะสม

๒. ระเบียบ หลักเกณฑ์ วิธีการและแนวทางปฏิบัติเกี่ยวกับการจัดซื้อจัดจ้างและการ บริหารพัสดุภาครัฐซึ่งมีขั้นตอนในการดำเนินงานค่อนข้างหลายขั้นตอนระเบียบข้อจำกัดในการใช้งบประมาณ

๓. งบประมาณเยียวยาผู้ได้รับผลกระทบในพื้นที่มีจำนวนจำกัด เช่น ผู้ประกอบการ ด้านรีสอร์ท โรงแรม , เกษตรกร , ลูกจ้าง เป็นต้น จึงควรมีการผ่อนคลายเรื่องการให้อำนาจจังหวัดในการโอน เปลี่ยนแปลงแผนงานโครงการด้านโควิด-๑๙ มาดำเนินการก่อนหรือดำเนินการแทนในโครงการปกติหรือ จำเป็นน้อยกว่า ใต้ในลำดับแรก

๔. มีคู่มือการปฏิบัติงาน ได้แก่ ๑) แนวทางเวชปฏิบัติ การวินิจฉัย ดูแลรักษา และ ป้องกันการติดเชื้อในโรงพยาบาลกรณีโรคติดเชื้อไวรัสโคโรนา ๒๐๑๙ ๒) แนวทางการเฝ้าระวังและสอบสวน โรคติดเชื้อไวรัสโคโรนา ๒๐๑๙ (COVID-๑๙) ๓) แนวทางป้องกันควบคุมการแพร่ระบาด ๔) คู่มือการปฏิบัติตาม มาตรการผ่อนคลายกิจการและกิจกรรมเพื่อป้องกันการแพร่ระบาดของโรคโควิด ๑๙ ๕) แนวทางการบริหาร จัดการสถานที่กักกันซึ่งทางราชการกำหนด

๕. ปัญหาการสื่อสารและข่าวสารเป็นเท็จ Fake News สร้างความตื่นตระหนกให้กับประชาชน จึงควรมีเครื่องมือที่จังหวัดจะสามารถสื่อสารกับประชาชนได้อย่างมีประสิทธิภาพ

๖. วัคซีนไม่เพียงพอ ทำให้แผนที่วางไว้ต้องปรับแก้ไขตามสถานการณ์ ควรมีความชัดเจนและให้อำนาจให้กับองค์กรปกครองส่วนท้องถิ่นที่มีศักยภาพในการดูแลประชาชนอย่างเร่งด่วน ทันเวลา

๗. การสร้างเจ้าหน้าที่ทีมแพทย์ พยาบาล บุคลากรการแพทย์ ให้เพิ่มขึ้นและมีมาตรฐาน เพื่อรองรับกับสถานการณ์ในอนาคต และการเสริมความรู้ให้ผู้ปฏิบัติงานในพื้นที่ เช่น ฝ่ายปกครอง ฝ่ายสนับสนุนงาน ที่ขาดทักษะในการสอบสวนและควบคุมการแพร่ระบาดของโรค และขาดทักษะในการใช้อุปกรณ์ป้องกันตน ให้สามารถปฏิบัติงานได้อย่างปลอดภัย ลดความเสี่ยงต่อตนเอง ครอบครัว

๘. การสนับสนุนให้จังหวัดจัดทำโครงการเกี่ยวกับพลเมือง การปลูกฝังให้ประชาชนรับผิดชอบต่อสังคม มีวินัย ในการปฏิบัติตน ปฏิบัติตามกฎหมาย มาตรการของรัฐบาล ไม่เห็นแก่ตนเองและทำความเดือดร้อนให้กับผู้อื่น และการให้ความรู้ ความเข้าใจในการปฏิบัติตนต่อโรคอุบัติใหม่ต่างๆ เป็นต้น

ที่มา : สำนักงานสาธารณสุขจังหวัดนครนายก

➤ **ด้านความมั่นคง**

◆ **ยาเสพติด**

จังหวัดนครนายก มีสถานการณ์แพร่ระบาดของยาเสพติดอยู่ในระดับไม่รุนแรง ผู้เสพส่วนมากจะเป็นกลุ่มผู้ใช้แรงงานและเยาวชน ปี ๒๕๖๒ ยาเสพติดที่แพร่ระบาดคือยาบ้า รองลงมาได้แก่ กัญชาแห้ง และยาไอซ์ พื้นที่ที่มีการแพร่ระบาด ในระดับมาก ได้แก่ อำเภอองครักษ์ อำเภอเมืองนครนายก และอำเภอบ้านนา ตามลำดับ และระดับเบาบาง ได้แก่ อำเภอปากพลี

◆ **สาธารณภัย**

สถานการณ์ในพื้นที่จังหวัดนครนายก จากสภาพทั่วไปในพื้นที่จังหวัดนครนายก ด้านเหนือมีพื้นที่ติดกับเทือกเขาใหญ่ ปริมาณน้ำฝนที่ตกบริเวณเทือกเขาจะไหลเทลาดลงพื้นที่ต่ำ ซึ่งเป็นพื้นที่เขตจังหวัดนครนายกเกือบทุกอำเภอ ความลาดชันเชิงเขาเป็นเหตุให้กระแสน้ำจากเทือกเขาไหลลงสู่ที่ต่ำ รวดเร็วและรุนแรง เชื้อขนุด้านปรากรชล สามารถลดความรุนแรงและรองรับน้ำเพื่อเก็บน้ำไว้ในฤดูแล้ง และฤดูน้ำหลากได้ในระดับหนึ่งส่วนพื้นที่ด้านทิศใต้ของจังหวัดนครนายก ซึ่งมีแม่น้ำสายหลัก คือ แม่น้ำนครนายกไหลผ่านและไปบรรจบกับแม่น้ำบางปะกงและไหลลงสู่ทะเล ในภาวะน้ำทะเลขึ้นหรือน้ำทะเลหนุน พื้นที่ในจังหวัดนครนายกจะได้รับผลกระทบเนื่องจากน้ำไม่สามารถระบายได้อย่างสะดวกส่งผลให้พื้นที่ดังกล่าวมีความเสี่ยงต่อภาวะน้ำท่วมขังในฤดูน้ำหลาก

ตารางที่ ๔๐ สถิติสถานการณ์เกิดพายุหมุนเขตร้อน (วาตภัย) ระหว่างปี ๒๕๕๖ - ๒๕๖๓

| ปี พ.ศ. | จำนวนครั้งที่เกิด | พื้นที่เกิดภัย |      |          | มูลค่า (บาท)                                        |
|---------|-------------------|----------------|------|----------|-----------------------------------------------------|
|         |                   | อำเภอ          | ตำบล | หมู่บ้าน |                                                     |
| ๒๕๕๖    | ๑๓                | ๓              | ๘๙   | ๑๓       | ท้องถิ่นช่วยเหลือ                                   |
| ๒๕๕๗    | ๑๑                | ๒              | ๘    | ๓๔       | ท้องถิ่นช่วยเหลือ                                   |
| ๒๕๕๘    | ๒๔                | ๔              | ๓๒   | ๑๐๑      | เงินอุดหนุนราชการฯ ๒๔๕,๑๐๔ บาท                      |
| ๒๕๕๙    | ๑๔                | ๔              | ๑๒   | ๔๖       | ท้องถิ่นช่วยเหลือ                                   |
| ๒๕๖๐    | ๑๔                | ๓              | ๑๗   | ๖๐       | ท้องถิ่นช่วยเหลือ                                   |
| ๒๕๖๑    | ๒๖                | ๔              | ๒๓   | ๕๓       | ท้องถิ่นช่วยเหลือ                                   |
| ๒๕๖๒    | ๒๓                | ๔              | ๑๙   | ๙๕       | ท้องถิ่นช่วยเหลือ<br>เงินอุดหนุนราชการฯ ๔๙๒,๗๔๕ บาท |
| ๒๕๖๓    | ๓๙                | ๔              | ๒๕   | ๑๖๐      | ท้องถิ่นช่วยเหลือ                                   |

ตารางที่ ๔๑ สถิติสถานการณ์เกิดอุทกภัย ระหว่างปี ๒๕๕๖ - ๒๕๖๓

| ปี พ.ศ. | จำนวนครั้งที่เกิด | พื้นที่เกิดภัย |      |          | มูลค่า (บาท)                            |
|---------|-------------------|----------------|------|----------|-----------------------------------------|
|         |                   | อำเภอ          | ตำบล | หมู่บ้าน |                                         |
| ๒๕๕๖    | ๓๐                | ๔              | ๒๓   | ๑๑๙      | -                                       |
| ๒๕๕๗    | ไม่เกิด           | -              | -    | -        | -                                       |
| ๒๕๕๘    | ๑                 | ๑              | ๑    | ๑๔       | -                                       |
| ๒๕๕๙    | ไม่เกิด           | -              | -    | -        | -                                       |
| ๒๕๖๐    | ๑                 | ๑              | ๕    | ๓๒       | -                                       |
| ๒๕๖๑    | ๑                 | ๔              | ๓๒   | ๒๒๑      | เงินอุดหนุนราชการฯ<br>๑๓,๑๑๐,๑๒๗.๘๘ บาท |
| ๒๕๖๒    | ๒                 | ๒              | ๗    | ๑๙       | ท้องถิ่นช่วยเหลือ                       |
| ๒๕๖๓    | ๑                 | ๑              | ๒    | ๒        | ท้องถิ่นช่วยเหลือ                       |

ตารางที่ ๔๒ สถิติสถานการณ์เกิดอัคคีภัย ระหว่างปี ๒๕๕๖ - ๒๕๖๓

| ปี พ.ศ. | จำนวนครั้งที่เกิด | พื้นที่เกิดภัย |      |          | มูลค่า (บาท)                 |
|---------|-------------------|----------------|------|----------|------------------------------|
|         |                   | อำเภอ          | ตำบล | หมู่บ้าน |                              |
| ๒๕๕๖    | ๓                 | ๒              | ๓    | ๓        | ท้องถิ่นช่วยเหลือ            |
| ๒๕๕๗    | ๑                 | ๑              | ๑    | ๑        | ท้องถิ่นช่วยเหลือ            |
| ๒๕๕๘    | ๑                 | ๑              | ๑    | ๑        | ท้องถิ่นช่วยเหลือ            |
| ๒๕๕๙    | ๑                 | ๑              | ๑    | ๑        | เงินอุดหนุนราชการฯ<br>๓๘,๐๐๐ |
| ๒๕๖๐    | ๒                 | ๒              | ๒    | ๒        | ท้องถิ่นช่วยเหลือ            |
| ๒๕๖๑    | ๓                 | ๒              | ๒    | ๓        | ท้องถิ่นช่วยเหลือ            |
| ๒๕๖๒    | ๕                 | ๔              | ๕    | ๕        | ท้องถิ่นช่วยเหลือ            |
| ๒๕๖๓    | ๓                 | ๒              | ๓    | ๓        | ท้องถิ่นช่วยเหลือ            |

นอกจากนี้ ปี ๒๕๖๓ มีสถานการณ์เกิดไฟป่า จำนวน ๒ ครั้ง ใน ๓ อำเภอ ๔ ตำบล ๑๖ หมู่บ้าน ซึ่งท้องถิ่นได้ให้ความช่วยเหลือ

ที่มา : สำนักงานป้องกันและบรรเทาสาธารณภัยจังหวัดนครนายก

๓) ด้านทรัพยากรธรรมชาติและสิ่งแวดล้อม

➤ ทรัพยากรป่าไม้ ในปี ๒๕๖๓ จังหวัดนครนายกมีพื้นที่ทั้งหมด ๑,๓๓๘,๕๐๓ ไร่ หรือ ๒,๑๒๒ ตารางกิโลเมตร เป็นพื้นที่ป่าไม้ตามกฎหมายทั้งหมด ๔๐๑,๗๕๖.๙๒ ไร่ หรือคิดเป็นร้อยละ ๒๙.๙๘ มีการเปลี่ยนแปลงพื้นที่ป่าจากปี โดยมีการเปลี่ยนแปลงพื้นที่ป่าจากปี ๒๕๖๒ (๔๐๑,๓๐๓.๘๒ ไร่) พื้นที่ป่าเพิ่มขึ้น ๔๕๓.๑๐ ไร่ คิดเป็นร้อยละ ๐.๑๑

ตารางที่ ๔๓ แสดงการเปลี่ยนแปลงของพื้นที่ ปี ๒๕๕๙-๒๕๖๓

| ปี พ.ศ. | พื้นที่ป่า (ไร่) | ร้อยละของพื้นที่ทั้งหมด | อัตราการเปลี่ยนแปลง |
|---------|------------------|-------------------------|---------------------|
| ๒๕๕๙    | ๔๐๐,๓๘๑.๐๓       | ๒๙.๙๑                   | -                   |
| ๒๕๖๐    | ๔๐๑,๘๒๐.๙๙       | ๓๐.๐๒                   | ๐.๓๖                |
| ๒๕๖๑    | ๔๐๑,๖๗๒.๖๘       | ๓๐.๐๑                   | -๐.๐๔               |
| ๒๕๖๒    | ๔๐๑,๓๐๓.๘๒       | ๒๙.๙๘                   | -๐.๐๙               |
| ๒๕๖๓    | ๔๐๑,๗๕๖.๙๒       | ๓๐.๐๒                   | +๐.๑๑               |

โดยพบพื้นที่ป่าไม้ในบริเวณอำเภอบ้านนา อำเภอเมืองนครนายก และอำเภอบางพลี ชนิดป่าที่พบส่วนใหญ่ ได้แก่ ป่าเบญจพรรณ ป่าดิบแล้ง และป่าดิบเขา พันธุ์ไม้สำคัญที่พบส่วนใหญ่ เช่น ไม้มะค่าโมงไม้ประดู่ ไม้ตะแบก ไม้ตะเคียนหนู ไม้แดง และไม้ยางนา เป็นต้น

ที่มา : สำนักจัดการที่ดินป่าไม้ กรมป่าไม้

จากบทสรุปสำหรับผู้บริหาร โครงการจัดทำข้อมูลสภาพพื้นที่ป่าไม้ ปี พ.ศ. ๒๕๖๓ สำนักงานจัดการที่ดินป่าไม้ กรมป่าไม้ กระทรวงทรัพยากรธรรมชาติและสิ่งแวดล้อม พบว่า การเปลี่ยนแปลงพื้นที่ป่าไม้ของประเทศไทยตั้งแต่ ปี พ.ศ.๒๕๑๖ ถึง พ.ศ. ๒๕๖๓ สามารถพิจารณาเป็นสองช่วงเวลา เนื่องจากมาตราส่วนที่ใช้ในการปฏิบัติงานมีความแตกต่างกัน กล่าวคือ ก่อน ปี พ.ศ. ๒๕๔๓ ข้อมูลพื้นที่ป่าไม้ของกรมป่าไม้ถูกจัดทำขึ้นจากการวิเคราะห์ข้อมูลภาพถ่ายดาวเทียมที่มาตราส่วน ๑ : ๒๕๐,๐๐๐ ภายหลังจาก ปี พ.ศ. ๒๕๔๓ มีการเปลี่ยนแปลงมาตราส่วนที่ใช้สำหรับการจัดทำข้อมูลสภาพพื้นที่ป่าไม้เป็น ๑ : ๕๐,๐๐๐ และมีการนำระบบสารสนเทศภูมิศาสตร์ (geographic information system : GIS) มาใช้ในการจัดทำข้อมูลสภาพพื้นที่ป่าไม้ของประเทศไทย ดังนั้น ผลจากการกำหนดมาตราส่วนของภาพถ่ายดาวเทียมที่แตกต่างกันดังกล่าว ทำให้ตัวเลขพื้นที่ป่าไม้ของประเทศไทยมีความแตกต่างกันชัดเจน ดังนี้

**ช่วงที่ ๑ (ระหว่าง ปี พ.ศ. ๒๕๑๖ – ๒๕๔๑ รวมระยะเวลา ๒๖ ปี)** พื้นที่ป่าไม้ลดลงจาก ๑๓๘,๕๖๖,๘๗๕.๐๐ ไร่ ใน ปี พ.ศ. ๒๕๑๖ เหลือ ๘๑,๐๗๖,๒๕๐.๐๐ ไร่ ใน ปี พ.ศ. ๒๕๔๑ หรือคิดเป็นอัตราการลดลงของพื้นที่ป่าไม้เท่ากับ ๒,๒๑๑,๑๗๗.๘๘ ไร่ต่อปี

**ช่วงที่ ๒ (ระหว่าง ปี พ.ศ. ๒๕๔๓ – ๒๕๖๓ รวมระยะเวลา ๒๑ ปี)** พื้นที่ป่าไม้ลดลงจาก ๑๐๖,๓๑๙,๒๓๗.๕๐ ไร่ ใน ปี พ.ศ. ๒๕๔๓ เหลือ ๑๐๒,๓๕๓,๔๘๔.๗๖ ไร่ ใน ปี พ.ศ. ๒๕๖๓ หรือคิดเป็นอัตราการลดลงของพื้นที่ป่าไม้เท่ากับ ๑๙๘,๒๘๗.๖๔ ไร่ต่อปี

หากเปรียบเทียบการเปลี่ยนแปลงของพื้นที่ป่าไม้ระหว่าง ปี พ.ศ. ๒๕๖๑ – ๒๕๖๒ และ พ.ศ. ๒๕๖๓ พบว่าพื้นที่ป่าไม้ในรอบหนึ่งปีที่ผ่านมาลดลง ๑๓๐,๕๘๗.๙๔ ไร่ และยังคงพบพื้นที่ป่าไม้ที่ไม่มีการเปลี่ยนแปลงในรอบปีที่ผ่านมาถึง ๑๐๒,๑๖๓,๘๗๕.๑๘ ไร่

**สำหรับจังหวัดนครนายก** หากเปรียบเทียบการเปลี่ยนแปลงของพื้นที่ป่าไม้ ระหว่างปี พ.ศ. ๒๕๖๑-๒๕๖๒ และ พ.ศ.๒๕๖๒-๒๕๖๓ พบว่า พื้นที่ป่าไม้ในรอบหนึ่งปีที่ผ่านมาเพิ่มขึ้น +๔๕๓.๑๐ ไร่ หรือคิดเป็นร้อยละ ๐.๑๑ แต่ถ้าดูในภาพรวมของภาคตะวันออก ๒ (๕ จังหวัด) พบว่า พื้นที่ป่าไม้ในหนึ่งปีมีการเปลี่ยนแปลงน้อยมากหรือกล่าวได้ว่าไม่มีการเปลี่ยนแปลง

ตารางที่ ๔๔ การเปลี่ยนแปลงข้อมูลพื้นที่ป่าไม้ ปี พ.ศ.๒๕๖๑-๒๕๖๒ และ พ.ศ.๒๕๖๒-๒๕๖๓

ภาคตะวันออกเฉียงเหนือ (๕ จังหวัด)

| จังหวัด    | พื้นที่ทั้งหมด (ไร่) | พื้นที่ป่า ๒๕๖๓     |              | พื้นที่ป่าไม้ (ไร่) |                     | การเปลี่ยนแปลง (+/-) |              |
|------------|----------------------|---------------------|--------------|---------------------|---------------------|----------------------|--------------|
|            |                      | พื้นที่ (ไร่)       | ร้อยละ       | ปี พ.ศ.๒๕๖๑-๒๕๖๒    | ปี พ.ศ.๒๕๖๒-๒๕๖๓    | ไร่                  | ร้อยละ       |
| ปราจีนบุรี | ๓,๑๔๐,๙๘๓            | ๘๙๖,๘๘๔.๔๐          | ๒๘.๕๕        | ๘๙๗,๓๘๑.๗๙          | ๘๙๖,๘๘๔.๔๐          | -๔๙๗.๓๙              | -๐.๐๖        |
| นครนายก    | ๑,๓๓๘,๕๐๓            | ๔๐๑,๗๕๖.๙๒          | ๓๐.๐๒        | ๔๐๑,๓๐๓.๘๒          | ๔๐๑,๗๕๖.๙๒          | +๔๕๓.๑๐              | +๐.๑๑        |
| สระแก้ว    | ๔,๒๖๙,๓๒๙            | ๙๔๐,๗๓๔.๐๐          | ๒๒.๐๓        | ๙๔๐,๙๖๖.๓๐          | ๙๔๐,๗๓๔.๐๐          | -๒๓๒.๓๐              | -๐.๐๒        |
| จันทบุรี   | ๔,๐๐๙,๖๐๒            | ๑,๒๙๘,๙๑๐.๖๓        | ๓๒.๔๐        | ๑,๒๙๗,๓๑๗.๓๖        | ๑,๒๙๘,๙๑๐.๖๓        | +๑,๕๙๓.๒๘            | +๐.๑๒        |
| ตราด       | ๑,๗๙๑,๕๗๘            | ๕๖๑,๕๕๗.๓๔          | ๓๑.๓๔        | ๕๖๑,๗๙๗.๔๓          | ๕๖๑,๕๕๗.๓๔          | -๒๔๐.๐๙              | -๐.๐๔        |
| <b>รวม</b> | <b>๑๔,๕๔๙,๙๙๕</b>    | <b>๔,๐๙๙,๘๔๓.๒๙</b> | <b>๒๘.๑๘</b> | <b>๔,๐๙๘,๗๖๖.๗๐</b> | <b>๔,๐๙๙,๘๔๓.๒๙</b> | <b>+๑,๐๗๖.๕๙</b>     | <b>+๐.๐๓</b> |

จังหวัดนครนายกเป็นจังหวัดที่ส่งเสริมการท่องเที่ยวเชิงนิเวศ โดยพึ่งพาอาศัยทรัพยากรธรรมชาติ เช่น น้ำตก ภูเขา และป่าไม้ โดยมีอุทยานแห่งชาติเขาใหญ่เป็นศูนย์กลาง ปัญหาการบุกรุกพื้นที่ป่าไม้ยังคงมีอยู่ในพื้นที่ป่าไม้ในพื้นที่ที่ตะเข็บรอยต่อของแนวเขตอุทยานแห่งชาติเขาใหญ่ นอกจากนี้มีปัญหาเรื่องการลักลอบเข้าไปเก็บหาของป่า เช่น ไม้กฤษณา กล้วยไม้ เป็นต้น แต่ไม่รุนแรงมากนัก

ส่วนพื้นที่ป่าไม้ ตาม พระราชบัญญัติป่าไม้ พ.ศ.๒๕๔๔ มีปัญหาในการเข้าไปครอบครองทำประโยชน์แทบทุกพื้นที่ โดยเฉพาะป่าไม้ถาวรเป็นพื้นที่ป่าไม้ตามมติ คร.ม. กำหนดให้เป็นพื้นที่ป่าไม้ของชาติ เหตุผลสำคัญเนื่องจากแนวเขตที่กำหนดไว้ไม่ชัดเจน ไม่มีรั้วหรือหลักเขต ประชาชนทั่วไปไม่สามารถรู้ได้ว่าแนวเขตดังกล่าวเริ่มต้นที่ไหน อย่างไร และสาเหตุมาจากความต้องการที่ดินทำกินของประชาชน โดยรู้อยู่แล้วว่าเป็นพื้นที่ป่า (ไม่มีเอกสารสิทธิ์)

สำหรับพื้นที่ป่าไม้ในเขตที่มีพระราชกฤษฎีกากำหนดให้ใช้ประโยชน์ในราชการทหารนั้น มีการบุกรุก ครอบครองเข้าไปทำประโยชน์มาก โดยเฉพาะแต่พื้นที่ราบเท่านั้น ยังมีการบุกรุกเข้าไปทำประโยชน์ในพื้นที่บริเวณลาดเขา และเขาสูง สาเหตุประการสำคัญเนื่องจากขาดการดูแลรักษาจากหน่วยงานที่รับผิดชอบ โดยตรงพื้นที่ป่าไม้ในจังหวัดนครนายก มีทั้งพื้นที่ป่าที่เป็นผืนใหญ่ ความอุดมสมบูรณ์ของทรัพยากรป่าไม้และสัตว์ป่า อยู่ในเขตพื้นที่อุทยานแห่งชาติเขาใหญ่ และพื้นที่ป่าตามภูเขาที่มีความลาดชันค่อนข้างสูง ดังนี้

- ป่าไม้ในเขตอุทยานแห่งชาติเขาใหญ่ จำนวน ๓๔๐,๕๓๕ ไร่ หรือ ๕๔๔.๙๒ ตารางกิโลเมตร
- ป่าไม้ถาวรตามมติคณะรัฐมนตรี เมื่อวันที่ ๒๓ มีนาคม ๒๕๐๘ และวันที่ ๒๘ ธันวาคม ๒๕๓๖ จำนวน ๑๗,๗๑๐ ไร่ หรือ ๒๘.๓๓๖ ตารางกิโลเมตร
- ป่าไม้ตามพระราชบัญญัติป่าไม้ พุทธศักราช ๒๕๔๔ (พื้นที่ป่าตามภูเขาที่มีความลาดชันค่อนข้างสูง) จำนวน ๑๐,๙๗ ไร่ หรือ ๑๗.๕๖๒ ตารางกิโลเมตร
- ป่าบริเวณเขาชะงอกในราชการกระทรวงกลาโหม จำนวน ๕๑,๙๒๑ ไร่ หรือ ๘๓.๐๗๔ ตารางกิโลเมตร

**หมายเหตุ :** ได้เพิกถอนพื้นที่ป่าไม้ในเขตอุทยานแห่งชาติเขาใหญ่บางส่วนเพื่อทำโครงการเขื่อนคลองท่าด่านอันเนื่องมาจากพระราชดำริ จังหวัดนครนายกประมาณ ๑,๙๒๕-๑-๗๓ ไร่ นอกจากนี้ยังมีพื้นที่ปลูกป่าเพิ่มเติม



ส่วนปัญหาพื้นที่ป่าในจังหวัดนครนายก พบว่า มีสภาพป่าเสื่อมโทรม ความหลากหลายทางชีวภาพลดลง สืบเนื่องมาจากการบุกรุกแผ้วถางป่า และเกิดปัญหาไฟป่า

ตารางที่ ๔๕ จำนวนพื้นที่ปลูกป่าเพิ่มเติม จำแนกตามประเภทพื้นที่ พ.ศ.๒๕๕๙

| ประเภทพื้นที่                                                           | จำนวนพื้นที่ (ไร่/ตร.กม.) |
|-------------------------------------------------------------------------|---------------------------|
| ๑. พื้นที่ปลูกป่าตามโครงการปลูกป่าถาวรเฉลิมพระเกียรติ ฯ (พ.ศ.๒๕๓๙-๒๕๔๕) | ๗๔ ไร่ / ๐.๑๑๘ ตร.กม.     |
| ๒. พื้นที่ปลูกป่าตามโครงการส่งเสริมปลูกไม้เศรษฐกิจ (พ.ศ.๒๕๓๗-๒๕๔๒)      | ๑,๖๖๒ ไร่ / ๒.๖๕๙ ตร.กม.  |
| ๓. พื้นที่ปลูกป่าตามโครงการพัฒนาป่าชุมชน (พ.ศ.๒๕๓๑-๒๕๔๒)                | ๒,๓๕๑ ไร่ / ๓.๗๖๒ ตร.กม.  |

ที่มา : แผนพัฒนาจังหวัดนครนายก พ.ศ.๒๕๖๑-๒๕๖๕ (ฉบับทบทวน)

➤ **ทรัพยากรสัตว์ป่า** สัตว์ป่าที่พบส่วนใหญ่อยู่ในเขตอุทยานแห่งชาติเขาใหญ่ ที่มีอาณาเขตครอบคลุม ๑๑ อำเภอของ ๔ จังหวัด ได้แก่ อำเภอมวกเหล็ก อำเภอแก่งคอย จังหวัดสระบุรี อำเภอปากช่อง อำเภอวังน้ำเขียว จังหวัดนครราชสีมา อำเภอนาดี อำเภอกบินทร์บุรี อำเภอประจันตคาม อำเภอเมือง จังหวัดปราจีนบุรี และอำเภอปากพลี อำเภอบ้านนา อำเภอเมืองนครนายก จังหวัดนครนายก **ได้รับสมญานามว่าเป็นอุทยานมรดกของกลุ่มประเทศอาเซียน** เป็นป่าผืนใหญ่ตั้งอยู่ในเทือกเขาพนมดงรัก ในส่วนหนึ่งของดงพญาไฟ หรือดงพญาเย็นในอดีต ประกอบด้วยขุนเขาน้อยใหญ่สลับซับซ้อนหลายลูก เป็นแหล่งกำเนิดของต้นน้ำลำธารที่สำคัญหลายสาย เช่น แม่น้ำนครนายก และแม่น้ำมูล อุดมสมบูรณ์ไปด้วยพันธุ์ไม้และสัตว์ป่านานาชนิด เช่น ช้างป่า กวางป่า เก้ง กระต๊อ เสือ ตลอดจนมีลักษณะทางธรรมชาติที่สวยงาม อุทยานแห่งชาติเขาใหญ่ เป็นแหล่งที่มีสัตว์ป่าชุกชุมมาก โดยอาจจะเห็นโขลงช้างออกหากินริมถนนบริเวณตั้งแต่ที่ชมวิวกิโลเมตรที่ ๓๐จนถึงปากทางเข้าหนองผกซี ตลอดจนโป่งต้นไทร เป็นต้น จากการศึกษาตามโครงการการอนุรักษ์ช้างป่า และการจัดการพื้นที่ป้องกัน (ELEPHANT CONSERVATION AND PROTECTED AREA MANAGMENT) โดย MR. ROBERT J. DOBIAS ภายใต้ความร่วมมือของ WWF และ IUCN ในปี พ.ศ.๒๕๒๗ -๒๕๒๘ พบว่า มีช้างจำนวนประมาณ ๒๕๐ เชือก

สัตว์ป่าที่สามารถพบได้บ่อย ๆ และตามโอกาสอำนวย ได้แก่ เก้ง กวาง ตามทุ่งหญ้าทั่ว ๆ ไป นอกจากนี้ยังพบ เสือโคร่ง กระต๊อ เลียงผา หมู กระจับปี่ พญากระรอก หม่ามี้ ชะมด อีเห็น กระต่ายป่า บ่าง หมิว นกชนิดต่าง ๆ จำนวน ๒๕๐ ชนิด จากจำนวนไม่น้อยกว่า ๓๔๐ ชนิด ที่สำรวจพบอาศัยอยู่บริเวณป่าเขาใหญ่ซึ่งเป็นแหล่งหาอาหารและที่อาศัยอย่างถาวร นกที่น่าสนใจและพบเห็นได้บ่อย ได้แก่ นกเงือก นกขุนทอง นกขุนแผน นกพญาไฟ นกแต้วแล้ว นกโพระดก นกแซงแซว นกเขา นกกระปูด ไก่ฟ้า และนกกินแมลงชนิดต่าง ๆ นกเงือกทั้ง ๔ ชนิด ซึ่งได้แก่ นกกก นกเงือกกรามช้าง นกแก๊ก และนกเงือกสีน้ำตาล ที่พบบนเขาใหญ่นี้เป็นสิ่งดึงดูดนักท่องเที่ยวเป็นอย่างดี เพราะพบเห็นได้ทั่วไป พวกแมลงที่มีมากกว่า ๕,๐๐๐ ชนิดที่สวยงามและพบเห็นบ่อยได้แก่ ผีเสื้อ มีรายงานพบกว่า ๒๑๖ ชนิด (ที่มา : [www.moohin.com](http://www.moohin.com)) สำหรับปัญหาส่วนใหญ่มาจากการลักลอบล่าสัตว์ป่าในเขตอุทยานแห่งชาติเขาใหญ่

ที่มา : แผนพัฒนาจังหวัดนครนายก พ.ศ.๒๕๖๑-๒๕๖๕ (ฉบับทบทวน)

นอกจากนี้ จังหวัดนครนายกเป็นจังหวัดหนึ่งที่ประสบกับปัญหาช้างป่าออกหากินนอกพื้นที่อุทยานแห่งชาติเขาใหญ่ จากข้อมูลสถิติของอุทยานแห่งชาติเขาใหญ่พบว่า ตั้งแต่ปีงบประมาณ ๒๕๖๒ – ปีงบประมาณ ๒๕๖๔ ระหว่าง วันที่ ๑ ตุลาคม ๒๕๖๑ - ๓๐ กันยายน ๒๕๖๔ พบว่ามีช้างป่าออกหากินนอกพื้นที่อุทยานแห่งชาติเขาใหญ่ที่จังหวัดนครนายก ประมาณ ๕๐ ตัว ทั้งสิ้น จำนวน ๘๖๖ ครั้ง พบปรากฏตัวมากที่สุดในปีงบประมาณ ๒๕๖๔ จำนวน ๔๓๗ ครั้ง รองลงมาคือ ปีงบประมาณ ๒๕๖๓ จำนวน ๒๓๗ ครั้ง และปีงบประมาณ ๒๕๖๒ จำนวน ๑๙๒ ครั้ง ตามลำดับ ผลผลิตทางการเกษตรของราษฎรที่เสียหายจากกรณีช้างป่าออกหากิน ได้แก่ กล้วย ขนุน หมาก และมะพร้าว

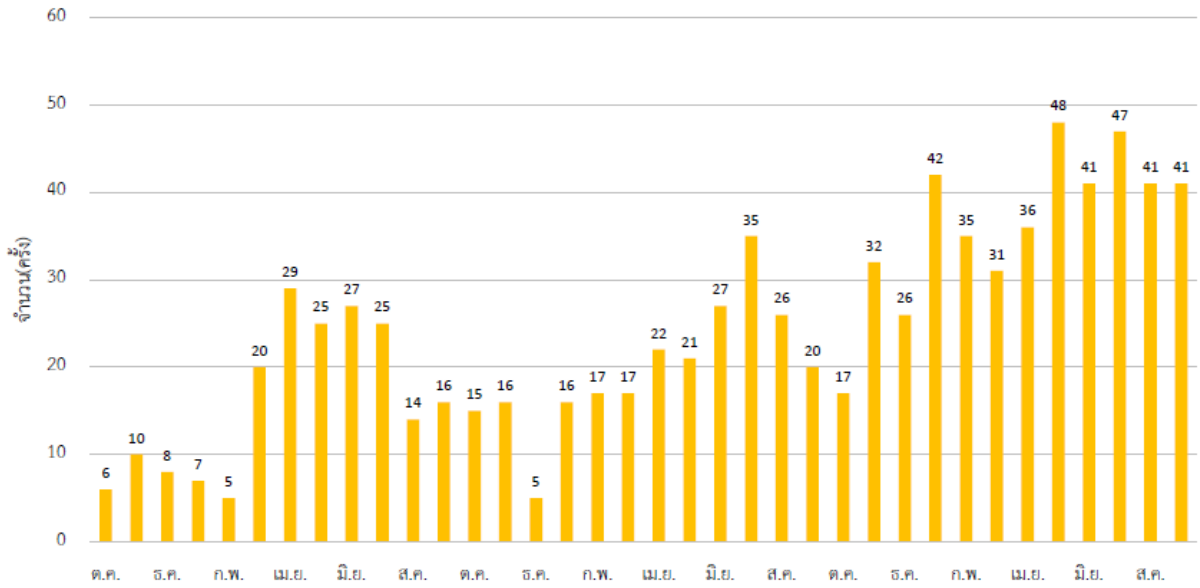

แผนภาพที่ ๙ สถิติช้างป่าออกหากินนอกพื้นที่อุทยานแห่งชาติเขาใหญ่ ท้องที่จังหวัดนครนายก ระหว่างตุลาคม ๒๕๖๑ - กันยายน ๒๕๖๔

ในการแก้ไขและบรรเทาปัญหาจะมีชุดผลักดันช้างป่าออกนอกพื้นที่อุทยานแห่งชาติเขาใหญ่ จำนวน ๒ ชุด ทำหน้าที่ออกติดตามและเฝ้าระวังสัตว์ป่าออกนอกพื้นที่ โดยชุดเคลื่อนที่เร็วจากหน่วยพิทักษ์อุทยานแห่งชาติเขาใหญ่ที่ ๑๒ (ด่านเนินหอม) ร่วมกับชุดเจ้าหน้าที่จากจุดสกัด วังบอน เข้าสำรวจ และตรวจสอบข้อเท็จจริงในพื้นที่ ตำบลนาหินลาด อำเภอปากพลี และชุดเคลื่อนที่เร็วจากหน่วยพิทักษ์อุทยานแห่งชาติเขาใหญ่ที่ ๑๓ (นางรอง) เข้าสำรวจ และตรวจสอบข้อเท็จจริงในพื้นที่ ตำบลสาริกา อำเภอเมืองนครนายก ทำการเฝ้าระวัง และติดตามช้างป่า เพื่อผลักดันช้างป่าออกนอกพื้นที่ให้กลับเข้าพื้นที่

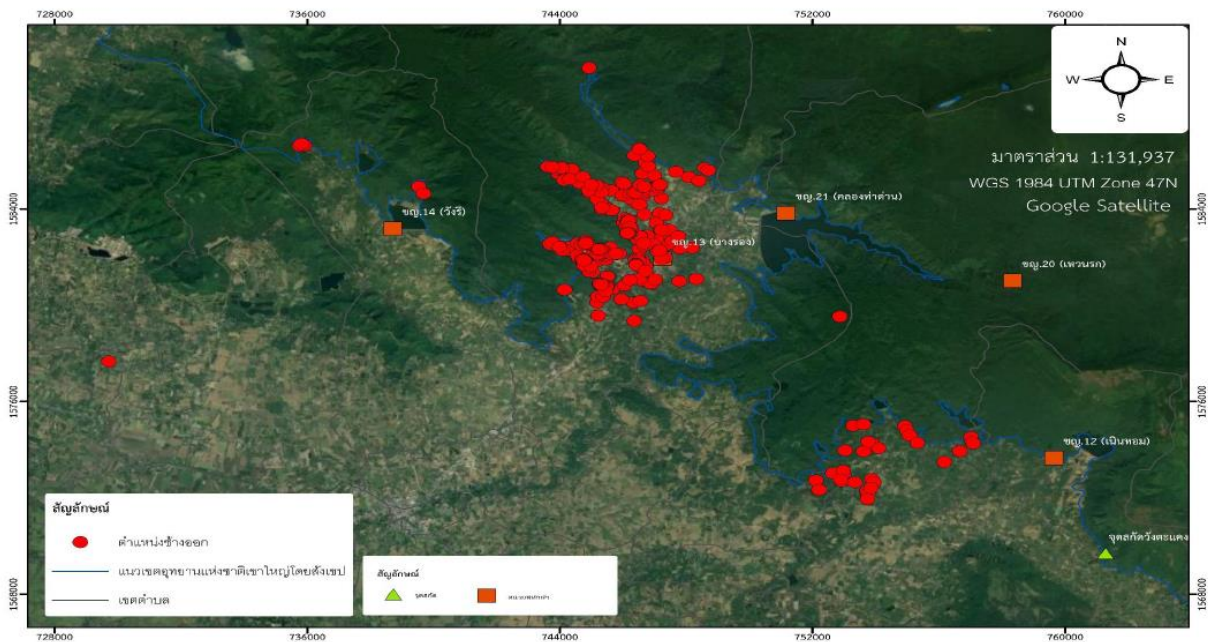

แผนภาพที่ ๑๐ แสดงตำแหน่งการปรากฏตัวของช้างป่าออกหากินนอกพื้นที่อุทยานแห่งชาติเขาใหญ่ ท้องที่จังหวัดนครนายก ระหว่าง ตุลาคม ๒๕๖๑ - กันยายน ๒๕๖๔

➤ **สถานการณ์แหล่งน้ำ** จังหวัดนครนายกมีเขตลุ่มน้ำที่สำคัญ คือ แม่น้ำนครนายก ซึ่งมีต้นกำเนิดจากเทือกเขาเขียว และเขาใหญ่ที่กั้นเขตระหว่างอำเภอเมืองนครนายก กับอำเภอปากช่อง จังหวัดนครราชสีมา ไหลผ่านตัวเมืองไปทางทิศตะวันออกเฉียงใต้ เข้าเขตอำเภอบ้านนา และอำเภอองครักษ์ไปบรรจบกับแม่น้ำบางปะกงที่ตำบลบางแตน อำเภอบ้านสร้าง จังหวัดปราจีนบุรี เรียกว่า “ปากน้ำโยธกา” แม่น้ำนครนายกยาวประมาณ ๑๓๐ กิโลเมตร มีเขื่อนขนาดใหญ่ คือ เขื่อนขุนด่านปราการชล ซึ่งมีความจุที่ระดับน้ำสูงสุด ๒๒๕ ล้านลูกบาศก์เมตร และแหล่งน้ำประเภทต่าง ๆ เช่น อ่างเก็บน้ำจำนวน ๘ แห่ง ซึ่งมีอ่างเก็บน้ำขนาดใหญ่ ๑ แห่ง ขนาดกลาง ๗ แห่ง และฝายคอนกรีต ๑ ฝาย ที่ให้ความอุดมสมบูรณ์แก่การเกษตรในจังหวัด

ตารางที่ ๔๖ จำนวนแหล่งน้ำ จำแนกตามประเภทของแหล่งน้ำ ปี พ.ศ.๒๕๖๓

| ลำดับ      | อำเภอ        | ประเภทแหล่งน้ำ               |                |          |                |            |              |              |
|------------|--------------|------------------------------|----------------|----------|----------------|------------|--------------|--------------|
|            |              | อ่าง <sup>๑</sup><br>เก็บน้ำ | ฝาย<br>คอนกรีต | ทำนบ     | สระ<br>หนองบึง | คู<br>คลอง | บ่อ<br>บาดาล | บ่อน้ำตื้น   |
| ๑          | เมืองนครนายก | ๔                            | ๑              | ๑        | -              | ๘๔         | ๒๙๔          | ๒,๕๖๘        |
| ๒          | บ้านนา       | -                            | -              | -        | -              | ๖๐         | ๔๑๑          | ๔,๔๑๐        |
| ๓          | ปากพลี       | ๔                            | -              | -        | ๗              | ๖๖         | ๑๒๙          | ๕๕๒          |
| ๔          | องครักษ์     | -                            | -              | -        | -              | ๙๗         | ๑๒๗          | ๕๕๙          |
| <b>รวม</b> |              | <b>๘</b>                     | <b>๑</b>       | <b>๑</b> | <b>๗</b>       | <b>๓๐๗</b> | <b>๙๖๑</b>   | <b>๘,๐๘๙</b> |

หมายเหตุ :<sup>๑</sup> ขนาดใหญ่ ๑ ขนาดกลาง ๗

ที่มา : สำนักงานชลประทานจังหวัดนครนายก

จังหวัดนครนายก มีพื้นที่อยู่ในเขตชลประทาน จำนวน ๕๐๒,๐๙๓ ไร่ หรือร้อยละ ๓๗.๘๖ ของพื้นที่ทั้งหมด และมีพื้นที่ที่อยู่นอกเขตชลประทาน จำนวน ๔๑๑,๑๒๓ ไร่ หรือร้อยละ ๓๑ ของพื้นที่ทั้งหมด สำหรับโครงการชลประทานของจังหวัดนครนายก มีดังนี้

๑. โครงการชลประทานขนาดใหญ่ ประกอบด้วย

- โครงการส่งน้ำและบำรุงรักษานครนายก มีพื้นที่ชลประทาน จำนวน ๓๔๐,๕๖๓ ไร่
- โครงการส่งน้ำและบำรุงรักษารังสิตใต้ มีพื้นที่ชลประทาน จำนวน ๙๖,๖๑๘ ไร่
- โครงการส่งน้ำและบำรุงรักษาเขื่อนขุนด่านปราการชล มีพื้นที่ชลประทาน จำนวน ๒๐,๐๐๐ ไร่

๒. โครงการชลประทานขนาดกลาง ตามแนวพระราชดำริ ประกอบด้วย

- อ่างเก็บน้ำห้วยปรือ มีพื้นที่ชลประทานในเขตความรับผิดชอบจำนวน ๓,๕๗๐ ไร่
- อ่างเก็บน้ำคลองโบท มีพื้นที่ชลประทานในเขตความรับผิดชอบ จำนวน ๑,๐๐๐ ไร่
- อ่างเก็บน้ำทรายทอง มีพื้นที่ชลประทานในเขตความรับผิดชอบ จำนวน ๒,๗๐๐ ไร่
- อ่างเก็บน้ำคลองสี่เสียด มีพื้นที่ชลประทานในเขตความรับผิดชอบ จำนวน ๓,๐๐๐ ไร่
- อ่างเก็บน้ำบ้านวังม่วง มีพื้นที่ชลประทานในเขตความรับผิดชอบ จำนวน ๖๕๐ ไร่
- อ่างเก็บน้ำคลองวังบอน มีพื้นที่ชลประทานในเขตความรับผิดชอบ จำนวน ๒,๖๒๐ ไร่
- อ่างเก็บน้ำคลองกลาง มีพื้นที่ชลประทานในเขตความรับผิดชอบ จำนวน ๓,๒๐๐ ไร่

๓. โครงการชลประทานประเภทประตูประบายน้ำ

- ประตูประบายน้ำคลองบ้านนา มีพื้นที่ชลประทานในเขตความรับผิดชอบ จำนวน ๓,๒๐๐ ไร่
- ประตูประบายน้ำคลองยาง มีพื้นที่ชลประทานในเขตความรับผิดชอบ จำนวน ๕,๗๐๐ ไร่

๔. โครงการชลประทานขนาดเล็ก ๑๑๐ โครงการ พื้นที่รับประโยชน์ ๑๐๒,๐๐๐ ไร่ ซึ่งได้ถ่ายโอนภารกิจไปให้องค์กรปกครองส่วนท้องถิ่นแล้ว

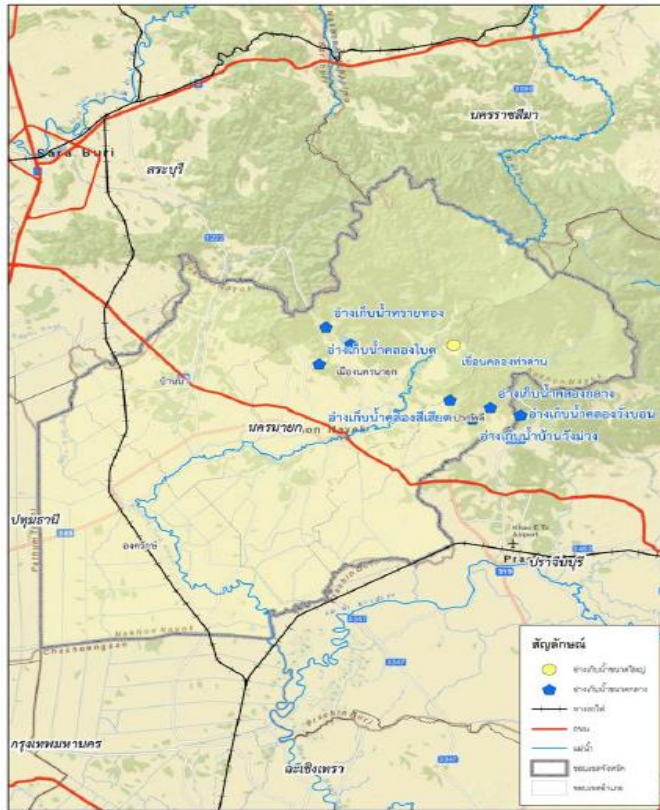

ภาพลำนํ้าและระบบลำนํ้า จังหวัดนครนายก

ที่มา : รายงานแผนหลักการพัฒนาลุ่มนํ้า จังหวัดนครนายก สำนักบริหารโครงการกรมชลประทาน, ธันวาคม ๒๕๖๑

ตารางที่ ๔๗ โครงการชลประทานในจังหวัดนครนายก

| ที่ | โครงการ                                         | ตำบล     | อำเภอ  | ความจุ<br>(ล้าน ลบ.ม.) | พื้นที่ชลประทาน<br>(ไร่) | ปีก่อสร้าง |       |
|-----|-------------------------------------------------|----------|--------|------------------------|--------------------------|------------|-------|
|     |                                                 |          |        |                        |                          | เริ่ม      | เสร็จ |
|     | <b>โครงการชลประทานขนาดใหญ่</b>                  |          |        |                        |                          |            |       |
| ๑   | โครงการส่งน้ำและบำรุงรักษานครนายก               | ท่าช้าง  | เมือง  | -                      | ๓๔๐,๕๖๓                  | ๒๔๗๖       | ๒๔๙๘  |
| ๒   | โครงการส่งน้ำและบำรุงรักษาเขื่อนขุนด่านปราการชล | หินตั้ง  | เมือง  | ๒๒๔.๐๐                 | ๑๘,๒๘๐                   | ๒๕๔๐       | ๒๕๔๖  |
|     | <b>รวมโครงการชลประทานขนาดใหญ่</b>               |          |        | <b>๒๒๔.๐๐</b>          | <b>๓๕๘,๘๔๓</b>           |            |       |
|     | <b>โครงการชลประทานขนาดกลาง</b>                  |          |        |                        |                          |            |       |
| ๑   | ปตร.คลองบ้านนา                                  | พิบูลออก | บ้านนา |                        | ๑๘,๖๓๑                   | ๒๕๒๒       | ๒๕๒๔  |
| ๒   | ปตร.คลองยาง                                     | โคกกรวด  | ปากพลี |                        | ๑๖,๔๘๒                   | ๒๕๓๔       | ๒๕๓๖  |
| ๓   | อ่างเก็บน้ำบ้านวังม่วง                          | นาหินลาด | ปากพลี | ๐.๘๐                   | ๕๐๗                      | ๒๕๔๑       | ๒๕๔๓  |
| ๔   | อ่างเก็บน้ำคลองวังบอน                           | พิบูลออก | บ้านนา | ๖.๙๐                   | ๑,๒๓๙                    | ๒๕๒๐       | ๒๕๒๔  |
| ๕   | อ่างเก็บน้ำคลองกลาง                             | นาหินลาด | ปากพลี | ๓.๑๐                   | ๒,๔๙๑                    | ๒๕๓๘       | ๒๕๓๙  |
| ๖   | อ่างเก็บน้ำคลองสี่เสียด                         | หนองแสง  | ปากพลี | ๑.๑๔                   | ๒,๑๔๓                    | ๒๕๓๘       | ๒๕๓๙  |
| ๗   | อ่างเก็บน้ำคลองโบท                              | เขาพระ   | เมือง  | ๓.๙๑                   |                          | ๒๕๒๕       | ๒๕๓๗  |
| ๘   | อ่างเก็บน้ำทรายทอง                              | เขาพระ   | เมือง  | ๒.๐๐                   | ๖๔๔                      | ๒๕๒๕       | ๒๕๒๖  |
| ๙   | อ่างเก็บน้ำห้วยปรือ                             | เขาพระ   | เมือง  | ๘.๓๐                   | ๑,๘๕๕                    | ๒๕๒๕       | ๒๕๓๑  |
|     | <b>รวมโครงการชลประทานขนาดกลาง</b>               |          |        | <b>๒๖.๑๕</b>           | <b>๔๓,๙๙๒</b>            |            |       |
|     | <b>รวม ใหญ่+กลาง</b>                            |          |        | <b>๒๕๐.๑๕</b>          | <b>๔๐๒,๘๓๕</b>           |            |       |



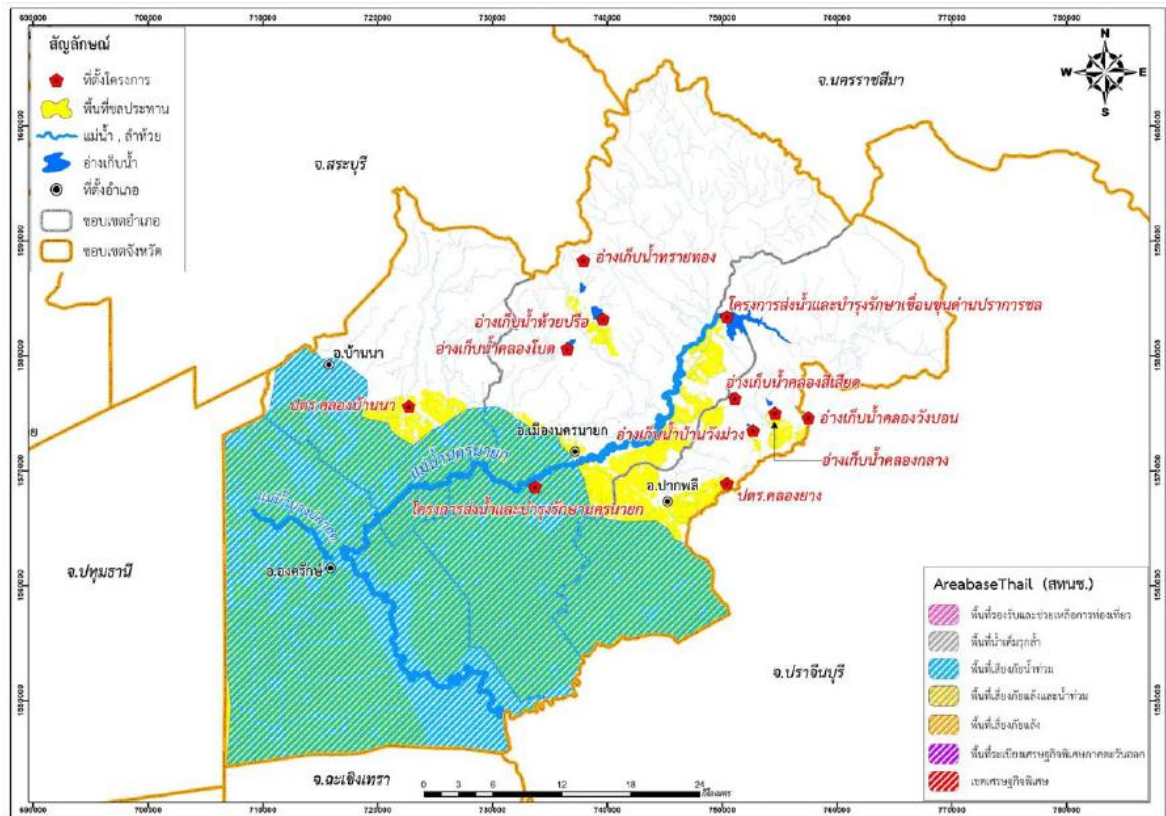

ภาพโครงการชลประทานขนาดใหญ่ ขนาดกลาง ในปัจจุบัน จังหวัดนครนายก

จากข้อมูลความต้องการใช้น้ำของจังหวัดนครนายกในปี พ.ศ. ๒๕๖๐ ได้ประเมินความต้องการใช้น้ำจากกิจกรรมหลักที่สำคัญ ๔ ประเภท คือ ความต้องการใช้น้ำเพื่อการอุปโภคบริโภค ความต้องการน้ำเพื่อรักษาระบบนิเวศน์ท้ายน้ำ ความต้องการน้ำเพื่อการเกษตร และความต้องการน้ำเพื่ออุตสาหกรรม

- ความต้องการใช้น้ำเพื่อการอุปโภคบริโภคประเมินจากจำนวนประชากรกับอัตราการใช้น้ำของประชากรโดยทำการประเมินความต้องการในอนาคต ๕ และ ๑๐ ปี และ ๒๐ ปี จากการวิเคราะห์แนวโน้มของปริมาณประชากร โดยมีรายละเอียดดังนี้ ความต้องการใช้น้ำเพื่ออุปโภคบริโภคในปัจจุบัน เท่ากับ ๑๔.๒๐ ล้านลูกบาศก์เมตร/ปี และจะเพิ่มเป็น ๑๔.๕๑ ๑๔.๘๓ และ ๑๕.๔๘ ล้านลูกบาศก์เมตร/ปี ในระยะ ๕ และ ๑๐ ปี และ ๒๐ ปี ตามลำดับ

- ความต้องการใช้น้ำเพื่อรักษาระบบนิเวศน์ท้ายน้ำ ประเมินโดยการเปรียบเทียบความต้องการน้ำเพื่อรักษาระบบนิเวศน์ท้ายน้ำของกลุ่มน้ำหลัก โดยเปรียบเทียบพื้นที่ของจังหวัดนครนายกกับพื้นที่ลุ่มน้ำที่มีพื้นที่ครอบคลุมจังหวัดนครนายก จากผลการประเมินความต้องการใช้น้ำเพื่อรักษาระบบนิเวศน์ท้ายน้ำจังหวัดนครนายก เท่ากับ ๑๑๗.๔๐ ล้านลูกบาศก์เมตร/ปี

- ความต้องการใช้น้ำเพื่อการเกษตร ประเมินจากพื้นที่เกษตรกรรมฤดูฝนและฤดูแล้งทั้งในเขตชลประทานและนอกเขตชลประทาน กับอัตราการใช้น้ำเพื่อการเพาะปลูกต่อไร่ โดยความต้องการน้ำเพื่อการเกษตรในเขตชลประทานประเมินจากพื้นที่ชลประทานที่มีในปัจจุบันและแผนในอนาคตจากการพัฒนาพื้นที่ชลประทาน ซึ่งฤดูฝนเพาะปลูกเต็มพื้นที่ ส่วนฤดูแล้งพื้นที่เพาะปลูกร้อยละ ๓๕ ของพื้นที่ชลประทาน ความต้องการน้ำเพื่อการเกษตรนอกเขตชลประทานประเมินจากพื้นที่เพาะปลูกนอกเขตชลประทานในปัจจุบันและคาดการณ์ว่าพื้นที่เพาะปลูกโดยรวมไม่เปลี่ยนแปลงอย่างมีนัยสำคัญ ผลการประเมินความต้องการใช้น้ำเพื่อการเกษตรสรุปได้ดังนี้ ความต้องการใช้น้ำเพื่อการเกษตร เท่ากับ ๘๔๘.๑๙ ล้านลูกบาศก์เมตร/ปี และ

ความต้องการน้ำเพื่อการเกษตรจะเพิ่มเป็น ๘๔๘.๑๙ , ๘๖๑.๘๔ และ ๘๖๑.๘๔ ล้านลูกบาศก์เมตร/ปี ในระยะ ๕ , ๑๐ และ ๒๐ ปี ตามลำดับ

■ ความต้องการน้ำเพื่อการอุตสาหกรรมเป็นรายจังหวัด โดยประเมินจากจำนวนโรงงานอุตสาหกรรมที่ขึ้นทะเบียนกับกรมโรงงานอุตสาหกรรม กับอัตราการใช้น้ำของโรงงานอุตสาหกรรม ขนาดต่าง ๆ แยกตามกำลังการผลิต (กำลังม้า) รวมถึงอัตราการใช้น้ำของนิคมอุตสาหกรรมโดยคิดเป็นต่อพื้นที่ โดยทำการประเมินความต้องการในอนาคต ๕ , ๑๐ และ ๒๐ ปี จากการวิเคราะห์แนวโน้มของการเจริญเติบโตด้านอุตสาหกรรมและแผนการพัฒนานิคมอุตสาหกรรม โดยมีรายละเอียดดังนี้ ความต้องการใช้น้ำเพื่ออุตสาหกรรม เท่ากับ๓.๙๘ ล้านลูกบาศก์เมตร/ปี และจะเพิ่มเป็น ๔.๑๘ , ๔.๓๘ และ ๔.๗๗ ล้านลูกบาศก์เมตร/ปี ในระยะ ๕ , ๑๐ และ ๒๐ ปี ตามลำดับ

ตารางที่ ๔๘ ความต้องการน้ำด้านต่าง ๆ และการคาดการณ์ในอนาคต จังหวัดนครนายก

| ที่ | กิจกรรม          | ความต้องการน้ำ (ล้าน ลบ.ม./ปี) |        |        |        |
|-----|------------------|--------------------------------|--------|--------|--------|
|     |                  | ๒๕๖๐                           | ๒๕๖๕   | ๒๕๗๐   | ๒๕๘๐   |
| ๑   | อุปโภค+บริโภค    | ๑๔.๒๐                          | ๑๔.๕๑  | ๑๔.๘๓  | ๑๕.๔๘  |
| ๒   | รักษาระบบนิเวศน์ | ๑๑๗.๔๐                         | ๑๑๗.๔๐ | ๑๑๗.๔๐ | ๑๑๗.๔๐ |
| ๓   | การเกษตร         |                                |        |        |        |
|     | -ในเขตชลประทาน   | ๕๗๑.๑๐                         | ๕๗๑.๑๐ | ๕๘๔.๗๕ | ๕๘๔.๗๕ |
|     | -นอกเขตชลประทาน  | ๒๗๗.๐๙                         | ๒๗๗.๐๙ | ๒๗๗.๐๙ | ๒๗๗.๐๙ |
|     | -รวม             | ๘๔๘.๑๙                         | ๘๔๘.๑๙ | ๘๖๑.๘๔ | ๘๖๑.๘๔ |
| ๔   | อุตสาหกรรม       | ๓.๙๘                           | ๔.๑๘   | ๔.๓๘   | ๔.๗๗   |
|     | รวม              | ๙๘๓.๗๗                         | ๙๘๔.๒๗ | ๙๙๘.๔๔ | ๙๙๙.๔๙ |

ที่มา : รายงานแผนหลักการพัฒนาสู่น้ำ จังหวัดนครนายก สำนักบริหารโครงการกรมชลประทาน, ธันวาคม ๒๕๖๑

➤ ด้านทรัพยากรน้ำในแผ่นดิน

๑) ทรัพยากรน้ำ

จังหวัดนครนายกมีแหล่งน้ำธรรมชาติที่สำคัญ ดังนี้

๑. ๑) แม่น้ำบางปลากรด เกิดจากลำน้ำเล็ก ๆ สองสายใน อำเภอวิหารแดง จังหวัดสระบุรี คือ ลำน้ำนอก และลำน้ำใน ไหลผ่าน ตำบลบางปลากรด อำเภอองครักษ์ ไปสบกับแม่น้ำนครนายก ที่อำเภอองครักษ์ ในฤดูแล้งมีปริมาณน้ำน้อย

๑.๒) แม่น้ำนครนายก เป็นแม่น้ำสายสำคัญ มีต้นน้ำจากภูเขาในเขตอุทยานแห่งชาติเขาใหญ่ อำเภอปากพลี จังหวัดนครนายก ไหลผ่านน้ำตกเหวนรก ซึ่งในช่วงต้นน้ำมีชื่อเรียกว่า “คลองท่าด่าน” ถูกกั้นโดยเขื่อนขุนด่านปราการชล นอกจากนี้ แม่น้ำนครนายกยังเป็นเส้นแบ่งระหว่างอำเภอองครักษ์ จังหวัดนครนายก และอำเภอบางน้ำเปรี้ยว จังหวัดฉะเชิงเทรา และอำเภอบ้านสร้าง จังหวัดปราจีนบุรี สุดท้ายจึงไหลไปบรรจบกับแม่น้ำปราจีนบุรีที่ปากน้ำโยธะกาเป็นแม่น้ำบางปะกง



## สถานการณ์ แหล่งน้ำสำคัญในเขตจังหวัดนครนายกมีเขตร่มน้ำสำคัญอยู่สามแห่งคือ



๑. **ลุ่มน้ำนครนายก** ต้นกำเนิดจากห้วยต่าง ๆ เช่น คลองท่าด่าน ห้วยนางรอง ห้วยสมพงษ์ คลองมะเดื่อ ห้วยสาริกา ห้วยน้ำริน ห้วยแม่ปาน เป็นต้น ซึ่งต้นน้ำอยู่ในเขตอุทยานแห่งชาติเขาใหญ่ ลำน้ำช่วงบนถึงน้ำตกเหวนรก เรียกว่า คลองสมอปูน ลงมาถึงบริเวณบ้านท่าด่านเรียกว่า คลองท่าด่าน แล้วไหลผ่านอำเภอเมือง นครนายก อำเภอปากพลีตอนบน และอำเภองครักษ์ เรียกว่า แม่น้ำนครนายก แล้วไหลไปบรรจบแม่น้ำบางปะกง ที่ตำบลบางแตน อำเภอบ้านสร้าง จังหวัดปราจีนบุรี เรียกว่า ปากน้ำโยทะกา มีความยาวประมาณ ๑๓๐ กิโลเมตร ไหลจากทิศตะวันออกไปทิศตะวันตก มีขนาดพื้นที่ลุ่มน้ำเหนือน้ำตกเหวนรกประมาณ ๑๕๐ ตารางกิโลเมตร มีปริมาณน้ำไหลผ่านในบริเวณลำคลองสมอปูน เหนือน้ำตกเหวนรกประมาณ ๒๔๐ ล้านลูกบาศก์เมตร จะเกิดในเดือนมิถุนายนถึงเดือนตุลาคม ส่วนใหญ่ไหลลงแม่น้ำลำคลองหรือก่อให้เกิดอุทกภัย

ลุ่มน้ำนครนายกมีโครงการนำน้ำมาใช้ประโยชน์อยู่สามโครงการ คือ โครงการท่าด่าน เป็นการนำน้ำในคลองท่าด่านมาใช้ประโยชน์โดยสร้างฝายคอนกรีตเสริมเหล็ก สูง ๑๐ เมตร ยาว ๘๐ เมตร ปิดกั้นคลองด่านที่บ้านท่าด่าน ตำบลหินตั้ง อำเภอเมือง ฯ เพื่อให้เป็นอาคารทดน้ำเข้าสู่ระบบส่งน้ำของโครงการท่าด่าน ส่งเข้าหล่อเลี้ยงพื้นที่ชลประทานในช่วงฤดูฝนประมาณ ๘,๐๐๐ ไร่ ส่วนในฤดูแล้งปริมาณน้ำมีน้อยมากไม่เพียงพอที่จะปลูกพืช นอกจากให้ราษฎรใช้เพื่ออุปโภคและบริโภคเท่านั้น โครงการดังกล่าวเป็นโครงการพระราชดำริ เริ่มสร้างเมื่อปี พ.ศ.๒๕๒๐ เสร็จเมื่อปี พ.ศ.๒๕๒๓ งบประมาณ ๘๑ ล้านบาท



โครงการพัฒนาลุ่มน้ำสาขาแม่น้ำนครนายก เป็นโครงการพระราชดำริ ที่สร้างทำนบดินปิดกั้นลำน้ำสาขา แม่น้ำนครนายก จำนวนสามสายคือ คลองทรายทอง คลองห้วยปรือ และคลองโบท ในตำบลเขาพระ และตำบลพราหมณี อำเภอเมืองนครนายก เพื่อเป็นอ่างกักเก็บน้ำสามแห่งคือ อ่างเก็บน้ำทรายทอง มีความจุ ๒ ล้านลูกบาศก์เมตร อ่างเก็บน้ำห้วยปรือ มีความจุ ๘๓ ล้านลูกบาศก์เมตร และอ่างเก็บน้ำคลองโบท มีความจุ ๔.๓ ล้านลูกบาศก์เมตร สามารถส่งเลี้ยงพื้นที่ชลประทานท้ายอ่างเก็บน้ำ ทั้งสามแห่ง จำนวน

๔,๐๐๐ ไร่ เป็นแหล่งน้ำต้นทุน เพื่ออุปโภคและบริโภคของโรงเรียนนายร้อยพระจุลจอมเกล้าเจ้าอยู่หัว และสำรองไว้ให้การประปานครนายก เพื่อเป็นน้ำดิบ จำนวน ๒ ล้านลูกบาศก์เมตร สร้างเมื่อปี พ.ศ.๒๕๒๕ เสร็จเมื่อปี พ.ศ.๒๕๓๐ ใช้งบประมาณ ๒๔๖ ล้านบาท

โครงการส่งน้ำและบำรุงรักษานครนายก เป็นโครงการชลประทานที่นำน้ำในแม่น้ำนครนายกมาใช้ประโยชน์ โดยสร้างเขื่อนนายก ปิดกั้นแม่น้ำนครนายกที่บ้านท่าหุบ ตำบลท่าช้าง อำเภอเมืองฯ เพื่อเป็นอาคารทดน้ำเข้าสู่ระบบส่งน้ำของโครงการฯ หล่อเลี้ยงพื้นที่การเกษตรในช่วงฤดูฝนประมาณ ๓๖๘,๐๐๐ ไร่ สร้างเมื่อปี พ.ศ.๒๔๙๖ เสร็จเมื่อปี พ.ศ.๒๔๙๗

**๒. กลุ่มน้ำคลองบ้านนา** ต้นน้ำเกิดจากเทือกเขาในเขตอุทยานแห่งชาติเขาใหญ่ ในเขตอำเภอแก่งคอย และอำเภอมวกเหล็ก จังหวัดสระบุรี มีลำน้ำสาขาไหลมารวมกันคือ ห้วยเจ็ดคด ห้วยใหญ่ ห้วยน้ำเค็ม และห้วยข่า ลำน้ำไหลจากทิศเหนือไปบรรจบกับคลองส่งน้ำฝั่งขวาของโครงการส่งน้ำฯ นครนายก (คลอง ๒๙) และแม่น้ำนครนายกในตำบลทองหลาง และตำบลบางอ้อ อำเภอบ้านนา ความยาวของลำน้ำจากต้นน้ำถึงจุดที่ไหลลงแม่น้ำนครนายก ประมาณ ๕๗ กิโลเมตร ซึ่งมีน้ำไหลตลอดปี แต่มีน้ำน้อยมากในฤดูแล้ง มีพื้นที่ลุ่มน้ำเหนือประตูระบายน้ำบ้านนา ประมาณ ๒๐๖ ตารางกิโลเมตร มีปริมาณน้ำไหลผ่านประตูระบายน้ำบ้านนา เฉลี่ยทั้งปีประมาณ ๑๒๐ ล้านลูกบาศก์เมตร

มีการพัฒนาโครงการน้ำในกลุ่มน้ำไปใช้ประโยชน์ คือ โครงการคลองบ้านนา เพื่อสร้างประตูระบายน้ำ ขนาดกว้าง ๖.๐๐ เมตร สูง ๖.๐๐ เมตร จำนวนสามช่อง ปิดกั้นคลองบ้านนาในตำบลพิบูลออก อำเภอบ้านนา เพื่อเป็นอาคารทดน้ำเข้าสู่ระบบส่งน้ำของโครงการบ้านนา หล่อเลี้ยงพื้นที่ชลประทานในช่วงฤดูฝนประมาณ ๒๐,๐๐๐ ไร่ เริ่มสร้างเมื่อปี พ.ศ.๒๕๒๐ เสร็จปี พ.ศ.๒๕๓๔ ใช้งบประมาณ ๑๔ ล้านบาท

**๓. กลุ่มน้ำคลองยาง** ต้นน้ำมาจากเทือกเขาสมอปูน ซึ่งเป็นลำน้ำช่วงบนอยู่ในเขตอุทยานฯ เขาใหญ่ เรียกว่า คลองบางบอน ไหลมาทางใต้ถึงตำบลปากพลี เรียกว่า คลองยาง เมื่อเข้าเขตตำบลปากพลี เรียกว่า คลองปากพลี จากสุดเขตตำบลปากพลีไปบรรจบแม่น้ำปราจีนบุรี เรียกว่า คลองสารภี มีความยาวรวมตลอดลำน้ำประมาณ ๓๖ กิโลเมตร เป็นเส้นแบ่งเขตอำเภอปากพลี จังหวัดนครนายก จังหวัดนครนายกกับอำเภอเมืองปราจีนบุรี มีพื้นที่ลุ่มน้ำจากด้านเหนือประตูระบายน้ำคลองยางขึ้นไป ประมาณ ๑๑๐ ตารางกิโลเมตร ปริมาณน้ำไหลผ่านประตูระบายน้ำคลองยางเฉลี่ยปีละ ๙.๒ ล้านลูกบาศก์เมตร มีโครงการนำน้ำมาใช้ประโยชน์สามโครงการคือ โครงการฝายน้ำล้นในคลองยาง อยู่ในตำบลหินลาด อำเภอปากพลี เป็นฝายหินก่อสูง ๓.๐๐ เมตร สร้างเมื่อปี พ.ศ.๒๕๓๕ ใช้งบประมาณ ๕.๓๖ ล้านบาท กักเก็บน้ำไว้ในคลองเพื่ออุปโภคและบริโภคในช่วงฤดูแล้ง ประมาณ ๓,๐๐๐ ลูกบาศก์เมตร

โครงการคลองบางยาง สร้างเมื่อปี พ.ศ.๒๕๒๗ เพื่อทดน้ำและผันน้ำจากคลองบางยาง เข้าสู่ระบบส่งน้ำของโครงการ ซึ่งมีพื้นที่ชลประทาน ในเขตอำเภอปากพลี และอำเภอเมืองปราจีนบุรี ประมาณ ๑๒,๘๐๐ ไร่

โครงการสารภี เป็นโครงการสร้างประตูระบายน้ำคลองสารภี ปิดกั้นคลองสารภี ก่อนไหลลงสู่แม่น้ำปราจีนบุรี ช่วยเหลือพื้นที่การเกษตรในเขตอำเภอบ้านสร้าง จังหวัดปราจีนบุรี

**ลำคลองที่สำคัญ** มีอยู่หลายสายด้วยกันได้แก่ คลองท่าด่าน คลองมะเดื่อ คลองพรหมณี คลองวังไทร ห้วยนางรอง ห้วยสมพงษ์ใหญ่ ห้วยสาริกา และคลองท่าแดง

การพัฒนาแหล่งน้ำ ได้มีการพัฒนานำน้ำจากลุ่มน้ำมาใช้ประโยชน์ ดังนี้



โครงการเขื่อนคลองท่าด่านอันเนื่องมาจากพระราชดำริ เขื่อนคลองท่าด่านหรือ เขื่อนขุนด่านปราการชล เป็นเขื่อนประเภทคอนกรีตบดอัด ประเภท High paste แห่งแรกในประเทศไทย เขื่อนประเภทนี้ใช้วัสดุในการก่อสร้างต่ำสุด ใช้เวลาก่อสร้างน้อยไม่ต้องการรากฐานที่ค่อนข้างมั่นคง ความสูงของเขื่อนสูงสุด ๙๕ เมตร ยาว ๒,๖๐๐ เมตร สันเขื่อนสูง ๑๑๔ เมตร จากระดับน้ำทะเล กว้าง ๖.๐ เมตร ระดับใช้การ ๑๒๐ ล้านลูกบาศก์เมตร พื้นที่รับน้ำฝน ๑๘๔ ตารางกิโลเมตร เมื่อสร้างเสร็จจะเป็นแหล่งท่องเที่ยวสำคัญในอนาคต



โครงการเขื่อนคลองมะเดื่อ ตั้งอยู่ที่บ้านคลองมะเดื่อ ตำบลสาริกา อำเภอเมืองฯ เป็นเขื่อนประเภทคอนกรีตบดอัด ความสูง ๙๑ เมตร ยาว ๗๓๖ เมตร สันเขื่อนกว้าง ๖ เมตร มีพื้นที่รับน้ำฝน ประมาณ ๖๒ ตารางกิโลเมตร ปริมาณน้ำที่ไหลเข้าอ่างเฉลี่ย ๑๐๘ ล้านลูกบาศก์เมตร ความจุอ่างที่ระดับกักเก็บน้ำปกติ ๙๔ ล้านลูกบาศก์เมตร พื้นที่อ่าง ๑,๖๐๐ ไร่ ในระยะยาวมีน้ำต้นทุนช่วยเหลือราษฎรในการเกษตรพื้นที่ชลประทานได้ ๖๘,๐๐๐ ไร่



โครงการพัฒนาแหล่งน้ำช่วยเหลือพื้นที่ราบเชิงเขา เป็นโครงการอันเนื่องมาจากพระราชดำริ เพื่อสร้างอ่างเก็บน้ำขนาดเล็ก และขนาดกลางแถบที่ราบเชิงเขาประกอบ ด้วยงานก่อสร้างอ่างเก็บน้ำ ๕ แห่งคือ

- อ่างเก็บน้ำคลองสีเสียด อยู่ในตำบลหนองแสง อำเภอปากพลี เป็นเขื่อนดินสูง ๒๓ เมตร ยาว ๑๔๕ เมตร ความจุ ๑.๓ ล้านลูกบาศก์เมตร เริ่มสร้างเมื่อปี พ.ศ.๒๕๔๐ สร้างเสร็จเมื่อปี พ.ศ.๒๕๔๑ ใช้งบประมาณ ๑๗ ล้านบาท ส่งน้ำพื้นที่การเกษตร ๓,๐๐๐ ไร่

- อ่างเก็บน้ำคลองวังบอน (คลองยาว) อยู่ในตำบลนาหินลาด อำเภอปากพลี เป็นเขื่อนดินสูง ๑๙ เมตร ยาว ๔๕๐ เมตร มีความจุ ๖.๙ ล้านลูกบาศก์เมตร สร้างเสร็จปี พ.ศ.๒๕๔๒ สามารถส่งน้ำช่วยเหลือ พื้นที่ประมาณ ๙,๐๐๐ ไร่ ใช้งบประมาณ ๑๕๘ ล้านบาท

- อ่างเก็บน้ำบ้านวังม่วง อยู่ในตำบลนาหินลาด อำเภอปากพลี เป็นเขื่อนดินสูง ๒๔.๕๐ เมตร ยาว ๒๔๕ เมตร มีความจุ ๐.๘ ล้านลูกบาศก์เมตร ใช้งบประมาณ ๔๖ ล้านบาท สร้างเสร็จในปี พ.ศ.๒๕๔๓

- อ่างเก็บน้ำคลองห้วยกระบอก อยู่ในตำบลนาหินลาด อำเภอปากพลี เป็นเขื่อนดินสูง ๑๒.๕๐ เมตร ยาว ๒๕๐ เมตร มีความจุ ๐.๕๑ ล้านลูกบาศก์เมตร ใช้งบประมาณ ๗๘ ล้านบาท สามารถส่งน้ำช่วยเหลือพื้นที่ได้ประมาณ ๑,๐๐๐ ไร่

- อ่างเก็บน้ำคลองกลาง อยู่ในตำบลนาหินลาด อำเภอปากพลี เป็นเขื่อนดิน สูง ๓๖.๑๐ เมตร ยาว ๓๘๐ เมตร มีความจุ ๓.๑ ล้านลูกบาศก์เมตร ใช้งบประมาณ ๒๓๒ ล้านบาท สามารถส่งน้ำช่วยเหลือพื้นที่ได้ประมาณ ๓,๒๐๐ ไร่

(ที่มา : <http://www๑.mod.go.th/heritage/nation/oldcity/nakhonnayok๔.htm>)

## (๒) ปัญหาเรื่องแหล่งน้ำ

๑. น้ำท่วม

๒. ขาดแคลนน้ำอุปโภค/บริโภคและการเกษตรในฤดูแล้ง

๓. แม่น้ำลำคลองตื้นเขิน

## ๒) ทรัพยากรน้ำบาดาล

### (๑) สถานการณ์

น้ำบาดาลในจังหวัดนครนายก ในปี พ.ศ. ๒๕๕๘ มีการขออนุญาตเจาะและใช้บ่อบาดาล จำนวน ๒๓๒ บ่อ และในปี พ.ศ. ๒๕๕๙ (ข้อมูล ณ เดือน มิถุนายน พ.ศ. ๒๕๕๙) มีการขออนุญาตเจาะและใช้บ่อบาดาล จำนวน ๖๓ บ่อ เพื่อใช้ประโยชน์เพื่อการเกษตรกรรม อุตสาหกรรม อุปโภค-บริโภค โดยส่วนใหญ่มีคุณภาพเพื่อการอุปโภคบริโภคได้ตามมาตรฐานน้ำบาดาล

### (๒) ปัญหา

๑. คุณภาพน้ำบาดาลไม่ได้มาตรฐานและปริมาณไม่พอ

➤ **สถานการณ์ขยะมูลฝอยชุมชนในพื้นที่** สืบเนื่องจากคณะรักษาความมั่นคงแห่งชาติ (คสช.) ได้เห็นชอบกับ Roadmap การจัดการขยะมูลฝอยและของเสียอันตราย เมื่อวันที่ ๒๖ สิงหาคม ๒๕๕๗ และกระทรวงทรัพยากรธรรมชาติและสิ่งแวดล้อมโดยกรมควบคุมมลพิษได้จัดทำแผนแม่บทการจัดการขยะมูลฝอยและของเสียอันตรายของประเทศ (พ.ศ.๒๕๕๙-๒๕๖๔) และคณะรัฐมนตรีได้เห็นชอบแล้ว เมื่อวันที่ ๓ พฤษภาคม ๒๕๕๙ รวมทั้งกระทรวงทรัพยากรธรรมชาติและสิ่งแวดล้อมร่วมกับกระทรวงมหาดไทยจัดทำแผนปฏิบัติการ “ประเทศไทยไร้ขยะ” ตามแนวทางประชารัฐ ระยะ ๑ ปี (พ.ศ.๒๕๕๙-๒๕๖๐) ซึ่งคณะรัฐมนตรีได้เห็นชอบเมื่อวันที่ ๒๐ กันยายน ๒๕๕๙ และจากการสนับสนุนการดำเนินงานด้านการจัดการขยะมูลฝอยชุมชนของหน่วยงานที่เกี่ยวข้อง พบว่า ปริมาณขยะมูลฝอยที่เกิดขึ้น ในพื้นที่ที่รับผิดชอบ ๕ จังหวัด ของสำนักงานสิ่งแวดล้อมภาค ๗ (สระบุรี) ได้แก่ สระบุรี ลพบุรี นครนายก ปราจีนบุรี และสระแก้ว พบว่า ตั้งแต่ปี พ.ศ.๒๕๕๗-๒๕๖๓ เมื่อเปรียบเทียบรายจังหวัด พบว่าส่วนใหญ่มีแนวโน้มเพิ่มขึ้นโดยข้อมูลในปี

พ.ศ. ๒๕๖๓ จังหวัดลพบุรี มีปริมาณขยะมูลฝอยที่เกิดขึ้นในพื้นที่มากที่สุด คือ ประมาณ ๔๒๔,๒๗๘ ตันต่อปี รองลงมา ได้แก่ จังหวัดสระบุรี สระแก้ว ปราจีนบุรี และนครนายก โดยมีปริมาณขยะมูลฝอย ที่เกิดขึ้นในแต่ละจังหวัด ประมาณ ๒๕๕,๑๒๕ ๒๒๘,๕๐๒ ๒๑๔,๖๙๒ และ ๑๐๕,๒๔๘ ตันต่อปี ตามลำดับ

แผนภาพที่ ๑๑ ปริมาณขยะมูลฝอยที่เกิดขึ้นรายจังหวัด ปี พ.ศ.๒๕๖๑-๒๕๖๓

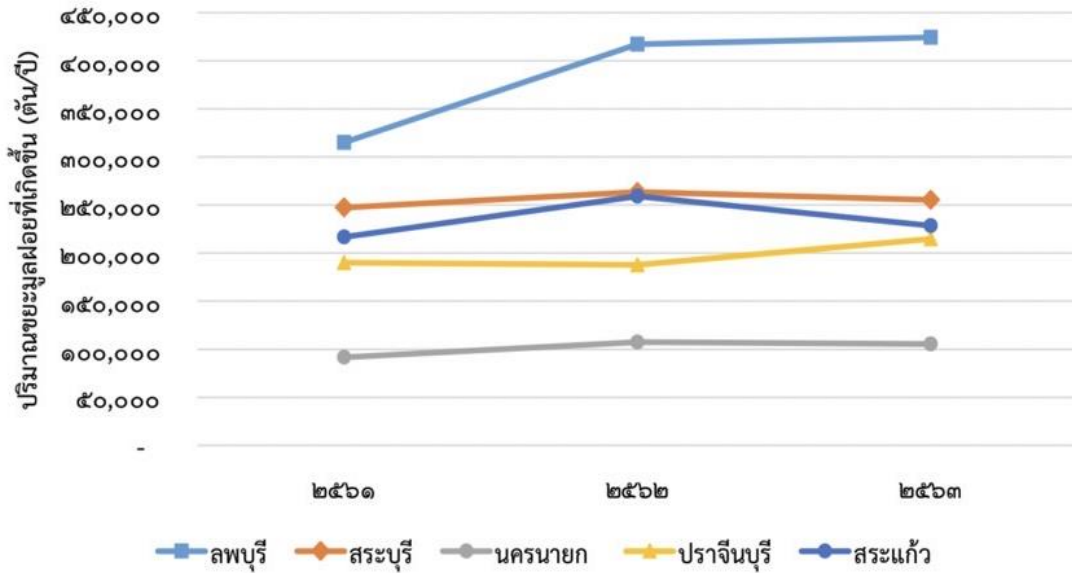

ในส่วนของจังหวัดนครนายกซึ่งอยู่ในพื้นที่รับผิดชอบของสำนักงานสิ่งแวดล้อมภาคที่ ๗ มีองค์การปกครองส่วนท้องถิ่นจำนวนทั้งหมด ๔๕ แห่ง ประกอบด้วย เทศบาลเมือง ๑ แห่ง เทศบาลตำบล ๕ แห่ง องค์การบริหารส่วนตำบล ๓๙ แห่ง มีปริมาณขยะมูลฝอยที่เกิดขึ้น ๒๑๓.๔๐ ตันต่อวัน ประกอบกับจังหวัดนครนายกเป็นจังหวัดที่มีศักยภาพในด้านการท่องเที่ยวทางธรรมชาติ และมีระยะทางห่างจากกรุงเทพมหานคร ไม่มากประมาณ ๑๐๕ กิโลเมตร มีนักท่องเที่ยวนิยมเดินทางมาท่องเที่ยวเป็นจำนวนมากโดยเฉพาะวันหยุด แต่ด้วยสถานการณ์การแพร่ระบาดของเชื้อไวรัสโควิด ๑๙ (covid-๑๙) จึงทำให้ภาคอุตสาหกรรมการท่องเที่ยวของจังหวัดนครนายกหยุดชะงัก จำนวนนักท่องเที่ยวลดน้อยลง ซึ่งส่งกลับส่งผลดีถึงปริมาณขยะที่ลดลงไปด้วย อย่างไรก็ตามจังหวัดนครนายกกำลังประสบปัญหาเรื่องขยะมูลฝอย ซึ่งควรได้รับการแก้ไขโดยเร่งด่วนเพื่อไม่ให้เกิดผลกระทบต่อจังหวัดในอนาคต

ตารางที่ ๔๙ ปริมาณขยะที่เกิดขึ้น ปริมาณขยะตกค้าง และขยะนำกลับไปใช้ประโยชน์ ปี พ.ศ.๒๕๕๙-๒๕๖๓

| ปี พ.ศ. | ปริมาณขยะที่เกิดขึ้น (ตัน/ปี) | ปริมาณขยะที่ตกค้าง (ตัน) | วิธีการให้บริการ               |                          |                        |                             |
|---------|-------------------------------|--------------------------|--------------------------------|--------------------------|------------------------|-----------------------------|
|         |                               |                          | ปริมาณขยะที่มีการเก็บขนไปกำจัด | ปริมาณขยะที่กำจัดถูกต้อง | ปริมาณขยะที่ไม่ถูกต้อง | ถูกนำไปใช้ประโยชน์ (ตัน/ปี) |
| ๒๕๕๙    | ๘๗,๓๑๕.๓๐                     | ๗๕,๐๐๐.๐๐                | ๔๗,๔๐๒.๕๕                      | ๒๕,๘๖๗.๕๕                | ๒๑,๕๓๕.๐๐              | ๑๓,๓๖๖.๓๐                   |
| ๒๕๖๐    | ๘๗,๙๖๕.๐๐                     | ๘๐,๑๔๖.๐๐                | ๕๖,๙๔๐.๐๐                      | ๒๕,๙๑๕.๐๐                | ๓๑,๐๒๕.๐๐              | ๒๗,๕๑๗.๓๕                   |
| ๒๕๖๑    | ๙๑,๕๘๑.๕๔                     | ๑๖,๒๐๐.๐๐                | ๓๙,๕๖๙.๖๕                      | ๓๘,๘๓๙.๖๕                | ๒,๗๓๐.๓๕               | ๔๙,๙๗๒.๑๕                   |
| ๒๕๖๒    | ๑๐๗,๓๓๕.๕๕                    | ๓๗,๔๗๐.๐๐                | ๓๖,๖๒๗.๗๕                      | ๗,๗๐๑.๕๐                 | ๖๑,๕๘๙.๕๙              | ๓๘,๐๔๓.๙๕                   |
| ๒๕๖๓    | ๗๗,๘๙๑.๐๐                     | ๑๕,๙๓๙.๐๐                | ๓๖,๒๓๐.๓๔                      | ๑๐,๕๘๕.๐๐                | ๓๘,๘๓๖.๐๐              | ๒๘,๔๗๐.๐๐                   |

ที่มา : สำนักงานสิ่งแวดล้อมภาค ๗



ในปี ๒๕๖๓ จังหวัดนครนายกมีปริมาณขยะมูลฝอยเกิดขึ้น ๗๗,๘๙๑ ตัน เพิ่มขึ้นจากปี ๒๕๖๒ ประมาณร้อยละ ๒๗.๔๕ (๒๙,๔๖๔.๕๕ ตัน) มีปริมาณขยะมูลฝอยขยะตกค้าง (สะสม) จำนวน ๑๕,๙๓๙ ตัน/ปี มีสถานที่กำจัดขยะ ๔ แห่ง แต่ไม่ถูกหลักการดำเนินงานระบบกำจัดขยะมูลฝอย (แบบ Open Dump) ซึ่งถ้าพิจารณาในภาค ๗ (สำนักงานสิ่งแวดล้อมภาค ๗) ด้วยกันแล้วจะเห็นว่าจังหวัดนครนายก มีจำนวนการเกิดขยะมูลฝอย ๐.๘๒ กิโลกรัม/คน/วัน เป็นอันดับ ๓ ใน ๕ ของภาค มากที่สุดคือ จังหวัดลพบุรี (๑.๐๗ กก./คน/วัน) ส่วนการนำขยะมูลฝอยกลับมาใช้ประโยชน์ มีร้อยละ ๓๖.๕๕ เพิ่มขึ้นจากปี ๒๕๖๒ ร้อยละ ๑.๑๑ (ปี ๒๕๖๒ ร้อยละ ๓๕.๔๔) แต่ถึงอย่างไรขยะมูลฝอยก็เป็นส่วนหนึ่งนำไปสู่ปัญหาสิ่งแวดล้อมอื่น ๆ ได้ ที่ผ่านมามีปริมาณขยะยังคงมีแนวโน้มเพิ่มสูงขึ้นทุกปี ยกเว้นในปี ๒๕๖๓ ที่แนวโน้มลดลง อาจเนื่องมาจากสถานการณ์การแพร่ระบาดของเชื้อไวรัสโควิด ๑๙ (covid-๑๙) จึงทำให้มีนักท่องเที่ยวลดลง และการซื้อสินค้าเพื่อการอุปโภคบริโภคลดลง จึงส่งผลถึงปริมาณขยะมูลฝอยที่ลดลงไปด้วย ท้ายที่สุดแล้วเมื่อสถานการณ์การแพร่ระบาดของเชื้อไวรัสโควิด ๑๙ (covid-๑๙) คลี่คลายลงหน่วยงานที่เกี่ยวข้องต้องเตรียมความพร้อมรับมือแก้ไขปัญหาขยะที่เพิ่มขึ้น ซึ่งส่วนใหญ่เป็นขยะมูลฝอยที่เกิดขึ้นมาจากชุมชน รวมถึงนักท่องเที่ยวที่กลับมาหลังจากสถานการณ์คลี่คลายไปแล้ว พร้อมทั้งหาแนวทางเพื่อเพิ่มความสามารถในการกำจัดขยะมูลฝอย และส่งเสริมการนำขยะกลับมาใช้ประโยชน์ให้มากยิ่งขึ้น

ตารางที่ ๕๐ สถานการณ์ขยะมูลฝอยชุมชน ในพื้นที่รับผิดชอบของสำนักงานสิ่งแวดล้อมภาค ๗ ปี พ.ศ.๒๕๖๓

| จังหวัด    | ประชากร (คน) | สถานการณ์ขยะมูลฝอย (ตัน/วัน) |                          |                                 |                             | จำนวนการเกิดขยะมูลฝอย (กก./คน/วัน) |
|------------|--------------|------------------------------|--------------------------|---------------------------------|-----------------------------|------------------------------------|
|            |              | ขยะมูลฝอยที่เกิดขึ้น         | ขยะมูลฝอยที่กำจัดถูกต้อง | ขยะมูลฝอยที่นำกลับไปใช้ประโยชน์ | ขยะมูลฝอยที่กำจัดไม่ถูกต้อง |                                    |
| ลพบุรี     | ๗๔๒,๙๒๘      | ๗๙๘.๖๐                       | ๓๓.๐๐                    | ๒๘๔.๑๐                          | ๔๘๑.๕๐                      | ๑.๐๗                               |
| สระบุรี    | ๖๔๓,๘๒๘      | ๖๓๑.๗๐                       | ๒๖๔.๐๐                   | ๑๔๔.๖๕                          | ๒๒๓.๐๐                      | ๐.๙๘                               |
| นครนายก    | ๒๖๐,๐๘๑      | ๒๑๓.๔๐                       | ๒๙.๐๐                    | ๗๘.๐๐                           | ๑๐๖.๔๐                      | ๐.๘๒                               |
| ปราจีนบุรี | ๔๙๓,๖๗๐      | ๕๑๑.๖๐                       | --                       | ๑๓๗.๒๐                          | ๓๗๔.๔๐                      | ๑.๐๔                               |
| สระแก้ว    | ๕๖๐,๙๒๕      | ๔๓๖.๗๐                       | ๑๙.๐๐                    | ๑๘๔.๓๐                          | ๒๓๓.๔๐                      | ๐.๗๘                               |

ที่มา : สำนักงานสิ่งแวดล้อมภาค ๗

ในส่วนการกำจัดขยะมูลฝอย จังหวัดนครนายกมีการบริการเก็บขนขยะมูลฝอยนำไปกำจัด ๒๖ แห่ง และอีก ๑๙ แห่งที่ไม่มีบริการเก็บขนขยะมูลฝอย และมีสถานที่กำจัดและสถานีขนถ่ายขยะมูลฝอยชุมชนที่เปิดดำเนินการ ๔ แห่ง ซึ่งทั้ง ๔ แห่งการดำเนินงานระบบกำจัดขยะมูลฝอยไม่ถูกต้อง (แบบ Open Dump) ส่วนองค์ประกอบของขยะมูลฝอยสามารถแบ่งประเภทขยะมูลฝอยออกเป็น ๔ ประเภท คือ ขยะทั่วไป ขยะอินทรีย์ ขยะรีไซเคิล และขยะอันตราย ซึ่งขยะทั่วไปสามารถนำไปกำจัดได้มากที่สุด ประมาณ ร้อยละ ๕๒.๖๔

ตารางที่ ๕๑ ร้อยละประเภทของขยะมูลฝอยจังหวัดนครนายก ปี พ.ศ.๒๕๖๓

| ลำดับ | ประเภท      | ร้อยละ |
|-------|-------------|--------|
| ๑     | ขยะทั่วไป   | ๕๒.๖๔  |
| ๒     | ขยะอินทรีย์ | ๒๔.๙๖  |
| ๓     | ขยะรีไซเคิล | ๑๔.๒๘  |
| ๔     | ขยะอันตราย  | ๘.๑๒   |
| รวม   |             | ๑๐๐.๐๐ |

ที่มา : สำนักงานท้องถิ่นจังหวัดนครนายก ข้อมูลระหว่างวันที่ ๑ ม.ค.-๓๐ ธ.ค.๖๓



### แผนภาพที่ ๑๒ ปริมาณขยะมูลฝอยที่เกิดขึ้นในจังหวัดนครนายก ปี พ.ศ.๒๕๕๘- ๒๕๖๓

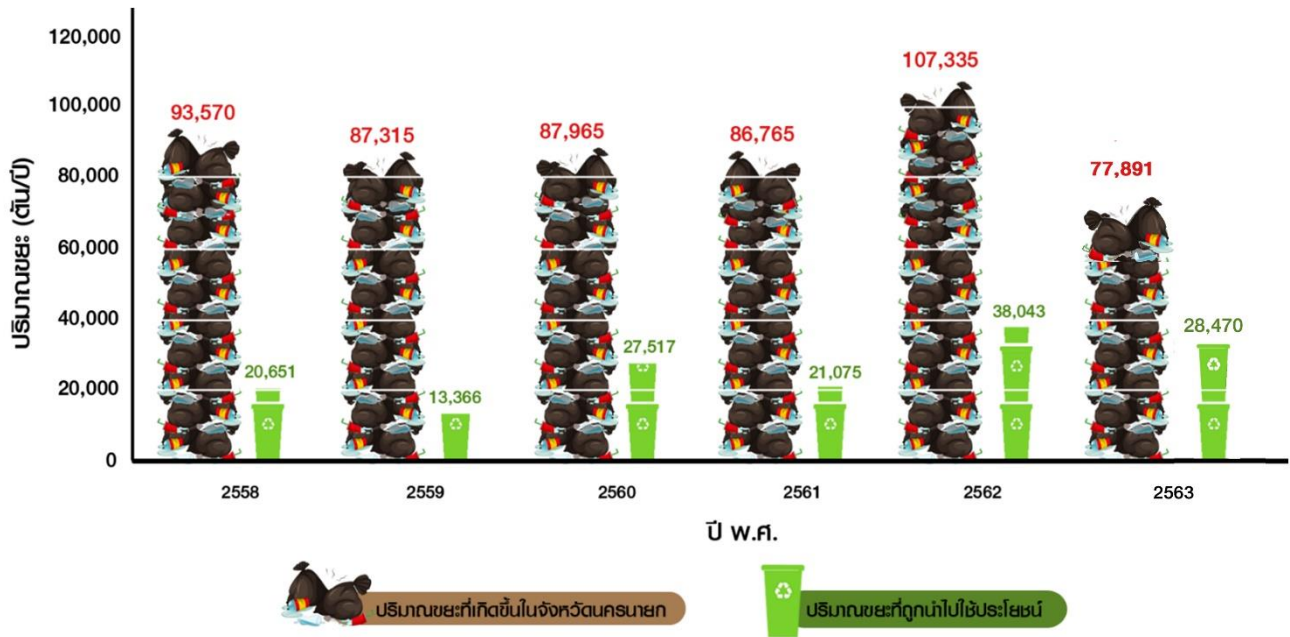

ที่มา : สำนักงานทรัพยากรธรรมชาติและสิ่งแวดล้อม

สำหรับประสิทธิภาพการกำจัดขยะจังหวัดนครนายกนั้น พบว่า ปัจจุบันหน่วยงานที่มีหน้าที่รับผิดชอบด้านการจัดการขยะมูลฝอยชุมชนและสิ่งปฏิกูล ได้แก่ เทศบาล และองค์การบริหารส่วนตำบลต่าง ๆ ซึ่งสามารถแยกเป็น ๒ กลุ่มคือ

๑. อปท. ที่มีการเก็บขนขยะมูลฝอยชุมชน จำนวน ๒๖ แห่ง
๒. อปท. ที่ไม่มีการเก็บขนขยะมูลฝอยชุมชน จำนวน ๑๙ แห่ง

ซึ่งการจัดการในปัจจุบันของเทศบาล/อบต. ส่วนใหญ่ยังดำเนินการกำจัดไม่ถูกต้อง และยังไม่ถูกสุขลักษณะวิธีการที่ใช้กำจัด คือ การเทกองแล้วไถดินกลบ หรือการเทกองแล้วเผา ซึ่งอาจทำให้เกิดปัญหาสิ่งแวดล้อมตามมา จังหวัดนครนายกยังไม่มีภาคีแยกขยะและของเสียอันตราย ขยะอุตสาหกรรม ดำเนินการตามพระราชบัญญัติโรงงาน พ.ศ.๒๕๓๕ ในส่วนของสิ่งปฏิกูล เทศบาลเมืองนครนายกมีรถสูบล้างสิ่งปฏิกูล แต่ยังไม่พบว่ามีสถานที่จัดการสิ่งปฏิกูล มีสถานที่กำจัดและสถานีขนถ่ายขยะมูลฝอยชุมชนที่เปิดดำเนินการเพียง ๔ แห่ง จึงไม่สามารถรองรับขยะที่จะเกิดขึ้นได้ทั้งหมด จึงมีความพยายามที่จะเพิ่มสถานที่กำจัดขยะแต่ประสบปัญหาประชาชนต่อต้านการดำเนินการ หน่วยงานที่รับผิดชอบจึงต้องสร้างความเข้าใจ และสร้างความเชื่อมั่นในกระบวนการกำจัดขยะแก่ประชาชนในพื้นที่

ที่มา : สำนักงานทรัพยากรธรรมชาติและสิ่งแวดล้อม

### ๓.๑.๓ ประเด็นปัญหาและความต้องการเชิงพื้นที่

#### ประเด็นปัญหาและความต้องการเชิงพื้นที่ ๔ อำเภอ

ในกระบวนการของการจัดทำแผนพัฒนาจังหวัดนครนายกตามพระราชกฤษฎีกาว่าด้วยการบริหารงานจังหวัดและกลุ่มจังหวัดแบบบูรณาการ พ.ศ. ๒๕๕๑ จังหวัดได้สำรวจปัญหาความต้องการของประชาชนในพื้นที่ ๔ อำเภอ โดยมอบหมายให้แต่ละอำเภอรวบรวมและสรุปปัญหาความเดือดร้อน และความต้องการของประชาชนในพื้นที่โดยจังหวัดนครนายกได้แต่งตั้งคณะอนุกรรมการระดับอำเภอ เพื่อดำเนินการรวบรวมข้อมูลความคิดเห็นและปัญหาความต้องการของประชาชนในท้องถิ่นในจังหวัดเพื่อใช้เป็นข้อมูลประกอบการพิจารณาในการจัดทำแผนพัฒนาจังหวัด ๕ ปี (พ.ศ.๒๕๖๖ – ๒๕๗๐) โดยสรุปประเด็นปัญหาและความต้องการและประชาชนเชิงพื้นที่ ได้ดังนี้

#### ตารางที่ ๕๒ แสดงปัญหาและความต้องการในระดับพื้นที่อำเภอ

| ปัญหาในพื้นที่                                                                                                                                                                                                                                                       | ความต้องการแก้ไขปัญหา                                                                                                                                                                                                                                                                                                                                                            | พื้นที่ตำบล                                                          |
|----------------------------------------------------------------------------------------------------------------------------------------------------------------------------------------------------------------------------------------------------------------------|----------------------------------------------------------------------------------------------------------------------------------------------------------------------------------------------------------------------------------------------------------------------------------------------------------------------------------------------------------------------------------|----------------------------------------------------------------------|
| <b>อำเภอเมืองนครนายก</b>                                                                                                                                                                                                                                             |                                                                                                                                                                                                                                                                                                                                                                                  |                                                                      |
| <b>ด้านแหล่งน้ำ</b><br>๑. ขาดแหล่งน้ำเพื่อการเกษตร                                                                                                                                                                                                                   | ๑. ขุดลอกคูคลองเพื่อให้มีแหล่งกักเก็บน้ำเพื่อการเกษตรและการเพาะเลี้ยงสัตว์น้ำ                                                                                                                                                                                                                                                                                                    | ศรีจุฬา, ดอนยอ                                                       |
| <b>ด้านปัญหาโครงสร้างพื้นฐาน</b><br>๑. ถนนชำรุด เนื่องจากรถบรรทุกหนักวิ่งผ่าน<br>๒. ไม่มีทางระบายน้ำ จากการถมที่ดิน                                                                                                                                                  | ๑. ปรับปรุงซ่อมแซมถนน<br>๒. การวางท่อระบายน้ำ                                                                                                                                                                                                                                                                                                                                    | พรหมณี, เขาพระ, ดงละคร, ศรีจุฬา, บ้านใหญ่, ดอนยอ                     |
| <b>ด้านเศรษฐกิจ</b><br>๑. ผลผลิตทางการเกษตรได้รับผลกระทบจากสภาพดินฟ้าอากาศแปรปรวน<br>๒. ดินเปรี้ยว ดินเสื่อมคุณภาพจากการใช้สารเคมีทำการเกษตร<br>๓. ราคาข้าวตกต่ำ<br>๔. เกษตรกรมีปัญหานี้สินทั้งในและนอกระบบเป็นจำนวนมาก<br>๕. เกษตรกรส่วนใหญ่ไม่มีกรรมสิทธิ์ในที่ดิน | ๑. พัฒนาประสิทธิภาพเกษตรกรให้มีความรู้ในการใช้เทคโนโลยีที่ทันสมัยในการผลิตการเกษตร<br>๒. การพัฒนาคุณภาพดิน ปรับปรุงบำรุงดิน<br>๓. ความรู้ทางเทคโนโลยีที่ทันสมัยเพื่อเพิ่มประสิทธิภาพการผลิต<br>๔. การส่งเสริมเกษตรกร คัดเลือกพันธุ์ข้าวพันธุ์ดี เพื่อเป็นการลดต้นทุนหรือปรับเปลี่ยนมาขายพันธุ์ข้าว แทนการขายข้าวเปลือก<br>๕. หน่วยงานที่เกี่ยวข้อง เข้ามาช่วยแก้ปัญหาหนี้นอกระบบ | ท่าช้าง, สาริกา, หินตั้ง, ศรีนาวา, วังกระโจม, ดอนยอ, ท่าทราย, ดงละคร |
| <b>ด้านทรัพยากรธรรมชาติและสิ่งแวดล้อม</b><br>๑. ขาดระบบบำบัดน้ำเสียรวม มีการระบายน้ำเสียลงแหล่งน้ำธรรมชาติ<br>๒. การบริหารจัดการขยะมูลฝอยและสิ่งปฏิกูลไม่ถูกหลักสุขาภิบาล                                                                                            | ๑. ให้องค์กรปกครองส่วนท้องถิ่น ตั้งงบประมาณระบบบำบัดน้ำเสีย โดยคัดเลือกพื้นที่ที่มีความจำเป็นและขยายการดำเนินการ<br>๒. ส่งเสริมให้ประชาชนมีการคัดแยกขยะตั้งแต่ต้นทาง<br>๓. การแบ่งคลัสเตอร์ขององค์กรปกครองส่วนท้องถิ่นให้ชัดเจน มีการจัดเก็บแบบแยกขยะและจัดการขยะที่ถูกหลักวิชาการ                                                                                               |                                                                      |

| ปัญหาในพื้นที่                                                                                                                                                         | ความต้องการแก้ไขปัญหา                                                                                                                                                                                                                                                                                                                                                            | พื้นที่ตำบล                                                                                          |
|------------------------------------------------------------------------------------------------------------------------------------------------------------------------|----------------------------------------------------------------------------------------------------------------------------------------------------------------------------------------------------------------------------------------------------------------------------------------------------------------------------------------------------------------------------------|------------------------------------------------------------------------------------------------------|
| <b>อำเภอบ้านนา</b>                                                                                                                                                     |                                                                                                                                                                                                                                                                                                                                                                                  |                                                                                                      |
| <p><b>ด้านแหล่งน้ำ</b></p> <p>๑. ปัญหาขาดแคลนน้ำและน้ำท่วม</p>                                                                                                         | <p>๑. ขุดลอกและกำจัดวัชพืชในคลอง</p> <p>๒. การสร้างนวัตกรรมตามหลักวิชาการ เพื่อกักเก็บน้ำใต้ดิน เช่น หลุมกักเก็บน้ำใต้ดิน บริเวณบ้านเรือน ชุมชน ที่มีน้ำท่วม</p> <p>๓. การสร้างแหล่งน้ำในพื้นที่เกษตร เช่น เกษตรทฤษฎีใหม่ , โคนง นา โมเดล หรือนา ป่า สวน เป็นต้น</p>                                                                                                             | <p>เขาเพิ่ม, บ้านนา, พิภูลอก, ทองกลาง, บางอ้อ, บ้านพร้าว, อาษา</p>                                   |
| <p><b>ด้านปัญหาโครงสร้างพื้นฐาน</b></p> <p>๑. น้ำประปาไม่เพียงพอ</p> <p>๒. ถนนชำรุดเป็นหลุมเป็นบ่อ</p> <p>๓. อุบัติเหตุตามจุดแยกต่าง ๆ</p> <p>๔. น้ำท่วมขังในชุมชน</p> | <p>๑. ซ่อมแซมหรือปรับปรุงระบบประปาหมู่บ้าน ขุดเจาะบ่อบาดาล</p> <p>๒. ก่อสร้างถนน</p> <p>๓. ติดตั้งเครื่องหมายจราจรและสิ่งอำนวยความสะดวก</p> <p>๔. ลอกท่อระบายน้ำลดปัญหาน้ำท่วมขัง</p> <p>๕. การสร้างความเข้าใจร่วมกัน ของการประปาส่วนภูมิภาค และองค์การปกครองส่วนท้องถิ่น ในการรับโอนระบบประปาหมู่บ้าน เข้าระบบประปาภูมิภาค เพื่อสร้างความมั่นคงเรื่องน้ำบริโภคให้กับประชาชน</p> | <p>เขาเพิ่ม, บ้านนา, ศรีกะอาง, ป่าชะ, พิภูลอก, ทองกลาง, บางอ้อ, บ้านพริก, บ้านพร้าว, อาษา</p>        |
| <p><b>ด้านเศรษฐกิจ</b></p> <p>๑. สนับสนุนกลุ่มอาชีพ</p>                                                                                                                | <p>๑. พัฒนาและส่งเสริมกลุ่มอาชีพ และสนับสนุนวิสาหกิจชุมชน</p>                                                                                                                                                                                                                                                                                                                    | <p>บ้านพร้าว, ป่าชะ</p>                                                                              |
| <p><b>ด้านสังคม</b></p> <p>๑. ความไม่ปลอดภัยในชีวิตและทรัพย์สิน</p> <p>๒. ปัญหาคุณภาพผู้สูงอายุ</p> <p>๓. ปัญหายาเสพติด</p>                                            | <p>๑. ติดตั้งไฟฟ้าส่องสว่างสาธารณะ ติดตั้งกล้อง CCTV</p> <p>๒. ส่งเสริมโรงเรียนผู้สูงอายุในตำบล</p> <p>๓. ป้องกันและแก้ไขปัญหายาเสพติดระดับตำบล</p>                                                                                                                                                                                                                              | <p>เขาเพิ่ม, พิภูลอก, บ้านพริก, บ้านพร้าว, อาษา, บ้านนา, ป่าชะ, ทองกลาง, บางอ้อ, บ้านพร้าว, อาษา</p> |
| <p><b>ด้านทรัพยากรธรรมชาติและสิ่งแวดล้อม</b></p> <p>๑. ปริมาณขยะและสิ่งปฏิกูล</p> <p>๒. อุบัติภัย ไฟไหม้ น้ำท่วม</p>                                                   | <p>๑. กำจัดขยะมูลฝอยแบบบูรณาการ คัดแยกขยะในหมู่บ้านพร้อมกับการจัดเก็บขยะ</p> <p>๒. อบรมป้องกันและบรรเทาสาธารณภัยเบื้องต้นแก่ประชาชน</p>                                                                                                                                                                                                                                          | <p>บ้านนา, ศรีกะอาง, พิภูลอก, ทองกลาง, อาษา</p>                                                      |
| <b>อำเภอองครักษ์</b>                                                                                                                                                   |                                                                                                                                                                                                                                                                                                                                                                                  |                                                                                                      |
| <p><b>ด้านแหล่งน้ำ</b></p> <p>๑. ขาดน้ำทำการเกษตรในช่วงหน้าแล้งและน้ำท่วมในช่วงฤดูฝน</p>                                                                               | <p>๑. ขุดลอกและกำจัดวัชพืชแหล่งน้ำที่ต้นเงิน</p> <p>๒. การสร้างนวัตกรรมตามหลักวิชาการ เพื่อกักเก็บน้ำใต้ดิน เช่น หลุมกักเก็บน้ำใต้ดิน บริเวณบ้านเรือน ชุมชน ที่มีน้ำท่วม</p>                                                                                                                                                                                                     | <p>องครักษ์, บางปลากรด, บึงศาล, พระอาจารย์, บางสมบุรณ์, ทรายมูล, โพธิ์แทน</p>                        |

| ปัญหาในพื้นที่                                                                                                                                                                                                                                                                                                                              | ความต้องการแก้ไขปัญหา                                                                                                                                                                                                                                                                                                                                                            | พื้นที่ตำบล                                                                                                |
|---------------------------------------------------------------------------------------------------------------------------------------------------------------------------------------------------------------------------------------------------------------------------------------------------------------------------------------------|----------------------------------------------------------------------------------------------------------------------------------------------------------------------------------------------------------------------------------------------------------------------------------------------------------------------------------------------------------------------------------|------------------------------------------------------------------------------------------------------------|
| <p><b>ด้านปัญหาโครงสร้างพื้นฐาน</b></p> <p>๑. ปัญหาเส้นทางคมนาคมชำรุด ทรุคโทรม ไม่มีไหล่ทาง</p> <p>๒. ไฟฟ้าตกในหลายพื้นที่ของอำเภอองครักษ์</p> <p>๓. ระบบประปาภูมิภาคในหมู่บ้านไม่เพียงพอกับความต้องการของประชาชน</p> <p>๔. อุบัติเหตุตามท้องถนน ปัญหาไฟทางป้ายจราจรไม่ชัดเจน การขับรถเร็วในเขตชุมชน</p> <p>๕. ไฟฟ้าส่องสว่างทางสาธารณะ</p> | <p>๑. ปรับปรุงซ่อมแซมเส้นทางคมนาคม</p> <p>๒. ตรวจสอบบรายนพื้นที่พร้อมจัดทำแผนเพื่อแก้ไขปัญหา</p> <p>๓. การขยายเขตประปาภูมิภาคให้ทั่วถึงและเร่งรัดการโอนระบบน้ำประปาหมู่บ้านให้กับการประปาส่วนภูมิภาค</p> <p>๔. สร้างความตระหนักให้คนในชุมชนไม่ประมาทในการสัญจร และหน่วยงานรับผิดชอบดูแลรักษาป้ายจราจร</p> <p>๕. ให้องค์กรที่มีหน้าที่ติดตั้งไฟฟ้าให้ครอบคลุม</p>                 | <p>องครักษ์, คลองใหญ่, ชุมพล, บึงศาล, พระอาจารย์, ศีระกระบือ, บางลูกเสือ, บางสมบูรณ, ทรายมูล, โพธิ์แทน</p> |
| <p><b>ด้านเศรษฐกิจ</b></p> <p>๑. สภาพดินเปรี้ยวและเป็นกรด ทำนาหรือทำสวนได้ผลผลิตตกต่ำ</p> <p>๒. ผลผลิตทางการเกษตรตกต่ำ (ข้าว)</p> <p>๓. เกษตรบางรายมีหนี้สินจำนวนมากแต่ต้องการปลูกไม้เศรษฐกิจเพื่อใช้หนี้แต่ประสบปัญหาเนื่องจากไม่มีพันธุ์ไม้</p> <p>๔. เกษตรกรขาดความรู้ทางการเกษตรสมัยใหม่</p> <p>๕. ปัญหาการว่างงาน</p>                  | <p>๑. ปรับปรุงบำรุงดิน โดยใช้ดินมาร์ลและปุ๋ยอินทรีย์</p> <p>๒. สร้างอาชีพเสริม และการส่งเสริมการเกษตรตามหลักปรัชญาของเศรษฐกิจพอเพียง และส่งเสริมการออมในครอบครัว</p> <p>๓. ขอฟันธุ์ไม้จากกรมป่าไม้ช่วยเหลือเกษตรกร</p> <p>๔. ฝึกอบรมให้ความรู้และศึกษาดูงาน</p> <p>๕. ให้ความรู้ แนะนำแนวทางโดยใช้กลไกการรวมกลุ่มของคนในหมู่บ้านเพื่อพัฒนาอาชีพที่เหมาะสมกับภูมิปัญญาชาวบ้าน</p> | <p>คลองใหญ่, ชุมพล, ศีระกระบือ, บางลูกเสือ, บางสมบูรณ, ทรายมูล, โพธิ์แทน</p>                               |
| <p><b>ด้านสังคม</b></p> <p>๑. การแพร่ระบาดของยาเสพติดในหมู่บ้าน</p> <p>๒. ปัญหาสุนัขจรจัดจำนวนมาก</p> <p>๓. ความไม่ปลอดภัยในชีวิตและทรัพย์สิน</p> <p>๔. ไม่มีช่องทางการติดต่อสื่อสารที่สะดวกรวดเร็ว</p>                                                                                                                                     | <p>๑. ดำเนินการปราบปรามอย่างจริงจัง</p> <p>๒. ทำหมันสุนัขเพื่อลดการขยายพันธุ์</p> <p>๓. ติดตั้งกล้องวงจรปิดในหมู่บ้าน</p> <p>๔. ทำโครงการหอกระจายข่าว</p>                                                                                                                                                                                                                        | <p>บางปลารด, คลองใหญ่, ชุมพล, บึงศาล, ศีระกระบือ, บางลูกเสือ, บางสมบูรณ, โพธิ์แทน</p>                      |
| <p><b>ด้านทรัพยากรธรรมชาติและสิ่งแวดล้อม</b></p> <p>๑. ขาดการจัดการขยะที่มีประสิทธิภาพเกิดการหมักหมมของขยะมูลฝอย ทำให้ทัศนียภาพที่สวยงามถูกทำลายไปและเป็นแหล่งเชื้อโรค</p>                                                                                                                                                                  | <p>๑. ส่งเสริมให้ประชาชนตระหนักถึงการจัดการขยะครัวเรือน และให้องค์กรปกครองส่วนท้องถิ่นมีส่วนสำคัญในการบริหารจัดการขยะในท้องถิ่น</p>                                                                                                                                                                                                                                              | <p>คลองใหญ่, ชุมพล, พระอาจารย์, บางสมบูรณ, โพธิ์แทน</p>                                                    |
| <b>อำเภอปากพลี</b>                                                                                                                                                                                                                                                                                                                          |                                                                                                                                                                                                                                                                                                                                                                                  |                                                                                                            |
| <p><b>ด้านแหล่งน้ำ</b></p> <p>๑. แหล่งน้ำเพื่อการเกษตรไม่เพียงพอในฤดูแล้ง</p> <p>๒. แหล่งน้ำ คลอง ตื้นเขิน มีวัชพืชปกคลุม</p>                                                                                                                                                                                                               | <p>๑. ส่งเสริมการทำบ่อจืด</p> <p>๒. ขุดลอก กำจัดวัชพืช</p>                                                                                                                                                                                                                                                                                                                       | <p>นาหินลาด, โคกกรวด, เกาะโพธิ์, เกาะหวาย, ท่าเรือ, หนองแสง</p>                                            |
| <p><b>ด้านปัญหาโครงสร้างพื้นฐาน</b></p> <p>๑. ไฟฟ้าตก ไฟฟ้าดับ</p> <p>๒. ถนนชำรุด เป็นหลุมบ่อ</p> <p>๓. ระบบประปายังไม่ครอบคลุม</p>                                                                                                                                                                                                         | <p>๑. ปรับปรุงไฟฟ้าเป็นไฟ ๓ เฟส ขยายเขตไฟฟ้าให้ครอบคลุม</p> <p>๒. ก่อสร้าง ปรับปรุงถนน</p> <p>๓. ขยายเขตประปาภูมิภาค</p>                                                                                                                                                                                                                                                         | <p>ปากพลี, โคกกรวด, เกาะโพธิ์, เกาะหวาย, ท่าเรือ, หนองแสง</p>                                              |

| ปัญหาในพื้นที่                                                                                                                                                                                                                                                               | ความต้องการแก้ไขปัญหา                                                                                                                                                                                     | พื้นที่ตำบล                                                      |
|------------------------------------------------------------------------------------------------------------------------------------------------------------------------------------------------------------------------------------------------------------------------------|-----------------------------------------------------------------------------------------------------------------------------------------------------------------------------------------------------------|------------------------------------------------------------------|
| <b>ด้านเศรษฐกิจ</b><br>๑. ไม่มีอาชีพเสริม ไม่มีการจัดบัญชีครัวเรือน<br>๒. ผลผลิตราคาตกต่ำ ปุ๋ยวัสดุราคาแพง ต้นทุนการผลิตสูง<br>๓. ดินเป็นกรดจัด (ดินเปรี้ยว) เกษตรกรขาดองค์ความรู้ไม่รู้ค่า pH ดิน ใช้สารเคมีในนาข้าวในปริมาณมาก กระบวนการผลิตขาดการจัดการอย่างมีประสิทธิภาพ | ๑. ส่งเสริมให้มีอาชีพเสริมเพิ่มจากอาชีพหลัก<br>๒. ลดต้นทุนการผลิต โดยการผลิตปุ๋ยใช้เอง ไม่ใช้สารเคมี ส่งเสริมการเกษตรแบบพอเพียง<br>๓. ปรับปรุงดินโดยใช้ปุ๋ยมาร์ล ส่งเสริมการทำปุ๋ยหมักชีวภาพ ปุ๋ยอินทรีย์ | นาหินลาด, ปากพลี, โคกกรวด, เกาะโพธิ์, เกาะหวาย, ท่าเรือ, หนองแสง |
| <b>ด้านสังคม</b><br>๑. ปัญหายาเสพติด การมั่วสุมของวัยรุ่น<br>๒. ที่อยู่อาศัยของผู้ยากไร้ไม่เหมาะสม                                                                                                                                                                           | ๑. ส่งเสริมและสนับสนุนครอบครัวและชุมชน สอดส่องดูแลเด็กและเยาวชน<br>๒. ซ่อมแซมที่อยู่อาศัยผู้ยากไร้                                                                                                        | นาหินลาด, ปากพลี, โคกกรวด, เกาะโพธิ์, เกาะหวาย, ท่าเรือ, หนองแสง |
| <b>ด้านทรัพยากรธรรมชาติและสิ่งแวดล้อม</b><br>๑. ขยะมูลฝอยตกค้าง                                                                                                                                                                                                              | ๑. ส่งเสริมการคัดแยกขยะในครัวเรือน                                                                                                                                                                        | เกาะหวาย, หนองแสง                                                |
| <b>ด้านสาธารณสุข</b><br>๑. ขาดการดูแลสุขภาพ การออกกำลังกาย<br>๒. การระบาดของไข้เลือดออก<br>๓. อัตราการป่วยด้วยโรคเบาหวาน โรคอ้วน ความดันสูง เพิ่มขึ้น                                                                                                                        | ๑. ส่งเสริมให้มีการรวมกลุ่มออกกำลังกายและการดูแลสุขภาพประจำปี                                                                                                                                             | นาหินลาด, เกาะหวาย, ท่าเรือ, หนองแสง                             |

จากการรวบรวมปัญหาและความต้องการของประชาชนในพื้นที่ ๔ อำเภอในจังหวัดนครนายก สำนักงานจังหวัดในฐานะฝ่ายเลขานุการคณะกรรมการบริหารงานจังหวัดแบบบูรณาการได้วิเคราะห์ข้อมูลปัญหา/ความต้องการเชิงพื้นที่ ทั้งนี้ ได้สังเคราะห์สภาพปัญหาและความต้องการในมิติของจังหวัดเพื่อนำมาเป็นแนวทางในการจัดทำแผนงาน โครงการในการพัฒนา โดยสามารถสรุปประเด็นปัญหาตามลำดับความสำคัญ ๑๐ อันดับแรก ดังนี้

### ๑. ปัญหาทรัพยากรดินที่เสื่อมโทรมและพื้นที่ดินเปรี้ยว

จังหวัดนครนายก มีพื้นที่เป็นดินเปรี้ยว บริเวณอำเภองครักษ์ อำเภอเมือง อำเภอบ้านนา และอำเภอปากพลี ประมาณ ๕๕๔,๐๙๑ ไร่ จากพื้นที่ทั้งหมด ๑,๓๓๘,๒๖๙ ไร่ หรือคิดเป็นพื้นที่ร้อยละ ๔๑.๔๐ ของพื้นที่ทั้งจังหวัด โดยดินเปรี้ยวจัดมากหรือเป็นกรดจัดมาก (มีปฏิกิริยาความเป็นกรดเป็นด่าง ๔.๐-๕.๐) และมีปริมาณอินทรีย์วัตถุในดินบนชั้นล่าง น้อยกว่า ๑.๕ % คิดเป็นพื้นที่ร้อยละ ๔๑.๗๘ ของพื้นที่ทั้งจังหวัด หรือประมาณ ๕๕๔,๐๙๑ ไร่ โดยแยกเป็น

- ๑) รุนแรงมาก ๑๕.๑๖ % หรือคิดเป็นพื้นที่ประมาณ ๒๐๑,๑๐๔ ไร่
- ๒) รุนแรงปานกลาง ๒๓.๒๖ % หรือคิดเป็นพื้นที่ประมาณ ๓๐๘,๕๔๑ ไร่
- ๓) รุนแรงน้อย ๓.๓๕ % หรือคิดเป็นพื้นที่ประมาณ ๔๔,๔๔๖ ไร่

นอกจากนี้ พบว่า ดินขาดความอุดมสมบูรณ์และมีปริมาณอินทรีย์วัตถุในดินน้อยกว่า ๑.๕ % มีพื้นที่ร้อยละ ๖๙.๘๕ ของพื้นที่ทั้งจังหวัด หรือประมาณ ๙๒๖,๔๔๐ ไร่, ดินมีอินทรีย์วัตถุน้อยกว่า ๑.๕ % มีความอุดมสมบูรณ์ต่ำ มีพื้นที่ร้อยละ ๑๖.๔๒ ของพื้นที่ทั้งจังหวัดหรือคิดเป็นพื้นที่ประมาณ ๒๑๗,๘๒๑ ไร่, ดินมีอินทรีย์วัตถุในดินล่างน้อยกว่า ๑.๕ % มีพื้นที่ร้อยละ ๑๑.๖๕ ของพื้นที่ทั้งจังหวัด หรือคิดเป็นพื้นที่ประมาณ ๑๕๔,๕๒๘ ไร่ และดินมีความลาดเทสูง มีการชะล้างพังทลายของดินสูง มีพื้นที่ร้อยละ ๓๐.๑๕ ของพื้นที่ทั้งจังหวัด หรือคิดเป็นพื้นที่ ๓๙๙,๘๑๐ ไร่

โดยมีการสนับสนุนปูนมาร์ล ให้แก่เกษตรกร เพื่อปรับปรุงสภาพดิน ตั้งแต่ปี ๒๕๔๖ ถึง ๒๕๖๑ รวม ๙๑,๓๒๐ ไร่ การแก้ไขปัญหานี้ในพื้นที่ได้มีการส่งเสริมให้ความรู้แก่เกษตรกรในการปรับปรุงคุณภาพดิน เช่น การผลิตพืชที่สอดคล้องกับสภาพของดิน การใช้น้ำอย่างมีประสิทธิภาพ การเก็บเกี่ยวที่มีคุณภาพ เพื่อลดต้นทุนและเพิ่มปริมาณผลผลิตต่อไร่ การใช้ปุ๋ยอินทรีย์ในการผลิต เป็นต้น ซึ่งตามหลักวิชาการ โดยข้อมูลจากสำนักงานพัฒนาที่ดินจังหวัด การปรับปรุงพื้นที่ดินเปรี้ยวจัดสามารถดำเนินการได้ผลในระยะสั้น หรือเรียกได้ว่าปรับปรุงได้ทันที และจำเป็นต้องดำเนินการก่อนการดำเนินการอื่น ๆ หากจะทำการเกษตรกรรม ส่วนการเพิ่มปริมาณอินทรีย์วัตถุ จำเป็นต้องเร่งดำเนินการเช่นเดียวกัน แต่จำเป็นต้องดำเนินการใส่ในปริมาณมาก ๑-๓ ตัน/ ไร่/ ปี อย่างต่อเนื่องอย่างน้อย ๓-๔ ปี หลังจากนั้นก็ยังจำเป็นต้องรักษาปริมาณอินทรีย์วัตถุในดินไว้ในทุกรูปแบบรวมทั้งต้องคอยเพิ่มเติมอินทรีย์วัตถุส่วนที่ขาดให้แก่ดินอยู่เสมอด้วย เพื่อรักษาความอุดมสมบูรณ์ของดินไว้ในลักษณะการเกษตรยั่งยืน ทั้งนี้เพื่อให้ดินมีความอุดมสมบูรณ์ สามารถเพาะปลูกพืชได้อย่างมีประสิทธิภาพมากขึ้น

## **๒. ปัญหาการขาดแคลนน้ำเพื่อการอุปโภคบริโภค (น้ำประปาไม่เพียงพอ/ไม่สะอาด ยังไม่ครอบคลุมพื้นที่) และน้ำเพื่อการเกษตรไม่เพียงพอ แหล่งน้ำธรรมชาติต้นเขิน**

จากข้อมูลความต้องการใช้น้ำของจังหวัดนครนายกพบว่า ส่วนใหญ่เป็นการใช้น้ำเพื่อการเกษตรมากกว่า ๘๔๘.๑๙ ล้านลูกบาศก์เมตร/ปี และมีแนวโน้มที่มีความต้องการใช้น้ำที่มีปริมาณเพิ่มสูงขึ้นทุกปี แม้ว่าจังหวัดนครนายกจะโครงการส่งน้ำและบำรุงรักษานครนายกที่เป็นโครงการชลประทานขนาดใหญ่ที่ส่งน้ำให้พื้นที่การเกษตรมากกว่า ๓๔๐,๕๖๓ ไร่ แต่ยังมีพื้นที่นอกเขตชลประทานกว่า ๕๐๒,๐๙๓ ไร่ หรือประมาณร้อยละ ๓๗.๘๖ ยังขาดแคลนน้ำ ประกอบกับประสบปัญหาแหล่งน้ำธรรมชาติต้นเขิน มีสิ่งกีดขวางทางน้ำและวัชพืช แหล่งกักเก็บน้ำในพื้นที่การเกษตรไม่เพียงพอ ส่งผลให้ขาดแคลนน้ำเพื่อการเกษตร

นอกจากนี้ จากข้อมูลของอำเภอการเข้าถึงน้ำประปายังไม่ทั่วถึงโดยเฉพาะในพื้นที่อำเภองครักษ์ยังขาดแคลนน้ำประปา ซึ่งเป็นโครงสร้างพื้นฐานที่จำเป็นในการดำเนินชีวิตของประชาชนที่ยังต้องพัฒนาให้ครอบคลุมเพิ่มขึ้น การแก้ไขปัญหานี้ในพื้นที่ได้มีการขุดลอกแหล่งน้ำคลองสาธารณะและคลองธรรมชาติ และการปรับปรุงแหล่งน้ำและอาคารชลประทานในพื้นที่ เพื่อให้สามารถเพิ่มปริมาณการกักเก็บน้ำ การขยายเขตประปาภูมิภาค การขุดเจาะบ่อบาดาล การจัดทำธนาคารน้ำใต้ดิน เป็นต้น เพื่อการเกษตรและอุปโภคบริโภค รวมทั้งนำน้ำเข้าสู่พื้นที่เพาะปลูกของเกษตรกรให้มีน้ำใช้เพียงพอตลอดปี และการถ่ายโอนระบบประปาหมู่บ้านให้กับการประปาส่วนภูมิภาคเพื่อสร้างความมั่นคงเรื่องน้ำบริโภคให้กับประชาชน รวมถึงมีความจำเป็นต้องหางบประมาณเพื่อขยายเขตประปาส่วนภูมิภาคเพื่อแก้ปัญหาให้กับประชาชนที่เดือดร้อน โดยไม่ได้เป็นการแสวงหาประโยชน์ให้กับการประปาส่วนภูมิภาค ซึ่งน้ำกิน น้ำใช้ที่สะอาดถือเป็นประโยชน์สาธารณะที่ประชาชนควรได้รับจากภาครัฐเป็นลำดับแรก

## **๓. ปัญหาการเกษตรรขาดความรู้การพัฒนาสินค้าเกษตร ราคาพืชผลตกต่ำ**

จังหวัดนครนายกมีเนื้อที่ที่ใช้ประโยชน์ทางการเกษตรในปี ๒๕๖๒ จำนวน ๖๘๓,๒๗๙ ไร่ คิดเป็นร้อยละ ๕๑.๔๙ ซึ่งส่วนใหญ่เป็นพื้นที่ทำนา การเพาะเลี้ยงสัตว์น้ำ ไม้ยืนต้น และไม้ผล ตามลำดับ เกษตรกรยังขาดองค์ความรู้ในการพัฒนาสินค้าเกษตรและขาดการสร้างมูลค่าเพิ่มให้กับสินค้าเกษตร รวมถึงการขาดการรวมกลุ่มในการต่อรองราคาสินค้าเกษตร ผลผลิตไม่ตรงกับความต้องการของตลาด ราคาพืชผลตกต่ำตามภาวะเศรษฐกิจยังขาดความรู้และการปฏิบัติตามหลักปรัชญาของเศรษฐกิจพอเพียงอย่างแท้จริง ความต้องการในการแก้ไขปัญหา คือ การลดต้นทุนการผลิต การเพิ่มมูลค่าของสินค้าเกษตร การนำเทคโนโลยีมาช่วยในการดำเนินการ การแปรรูปสินค้าเกษตร การปรับกระบวนการผลิตทางการเกษตรไปสู่เกษตรอินทรีย์ เกษตรผสมผสานมากขึ้นตามแนวปรัชญาเศรษฐกิจพอเพียง เช่น การปลูกพืชปลอดสารพิษ การใช้ปุ๋ยอินทรีย์ ปุ๋ยชีวภาพ แทนการใช้ปุ๋ยเคมี รวมทั้งกำจัดศัตรูพืช และโรคในนาข้าว



#### ๔. ปัญหาโครงสร้างพื้นฐานและถนน ขาด ทดุดโทรม ไม่ได้มาตรฐานและไม่เพียงพอ

จังหวัดนครนายกมีเส้นทางสายหลักสายสำคัญที่ได้รับการพัฒนาโดยกรมทางหลวง ขณะที่ยังมีเส้นทางสายรองและสายย่อยที่เป็นถนนเชื่อมต่อในหมู่บ้าน ชุมชน ตำบล อำเภอ ประชาชนในการขนส่งสินค้าทางการเกษตรและการเดินทางสัญจรระหว่างกัน ยังประสบปัญหาขาดทอดุดโทรม เป็นหลุมเป็นบ่อจากการใช้งานมานาน อันเนื่องจากองค์กรปกครองส่วนท้องถิ่นในพื้นที่ขาดงบประมาณในการพัฒนา ซึ่งองค์กรปกครองส่วนท้องถิ่นขนาดเล็ก ขนาดกลาง มีรายได้จากการจัดเก็บภาษีน้อย และงบประมาณที่ได้รับสนับสนุนมีจำนวนจำกัด ส่งผลกระทบต่อการแก้ไขปัญหาให้กับประชาชนในพื้นที่เป็นอย่างมากและจะเป็นปัญหาสะสมต่อเนื่อง จึงมีความจำเป็นที่จะต้องผลักดันให้องค์กรปกครองส่วนท้องถิ่นที่ยังไม่สามารถขอรับการจัดสรรงบประมาณได้โดยตรงสามารถเป็นหน่วยรับงบประมาณจากสำนักงบประมาณได้โดยตรง เพื่อให้มีช่องทางในการเสนอขอรับการจัดสรรงบประมาณสำหรับแก้ไขปัญหาด้านโครงสร้างพื้นฐานให้กับประชาชนในพื้นที่ เพื่อยกระดับคุณภาพชีวิตของประชาชน ทั้งนี้ ในการพัฒนาจะต้องมีการวางแผนและบริหารจัดการอย่างเป็นระบบ ทั้งบริการโครงสร้างพื้นฐานด้านการคมนาคมขนส่ง บริการทางด้านไฟฟ้า ประปา โครงข่ายคมนาคมทั้งระยะสั้น กลาง ยาว โดยใช้แนวคิดการพัฒนาเมืองที่ยึดการขนส่งเป็นศูนย์กลาง หรือ Transit Oriented Development เพื่อรองรับทิศทางการพัฒนาจังหวัดนครนายกให้เป็นเมืองน่าอยู่ต่อไป

#### ๕. ปัญหาเรื่องขยะและการจัดการขยะมูลฝอยขาดประสิทธิภาพ

จังหวัดนครนายกเป็นจังหวัดที่มีศักยภาพในด้านการท่องเที่ยวทางธรรมชาติ และมีระยะทางห่างจากกรุงเทพมหานครไม่มากประมาณ ๑๐๕ กิโลเมตร มีนักท่องเที่ยวนิยมเดินทางมาท่องเที่ยวเป็นจำนวนมากโดยเฉพาะวันหยุด ซึ่งสามารถสร้างรายได้ให้จังหวัดนับพันล้านบาทต่อปี (ก่อนสถานการณ์โควิด ๑๙) ทำให้มีขยะมูลฝอยเพิ่มขึ้นอย่างต่อเนื่อง ส่วนใหญ่เป็นขยะมูลฝอยที่เกิดขึ้นมาจากชุมชน รวมถึงนักท่องเที่ยวด้วย ส่งผลให้จังหวัดนครนายกประสบปัญหาเรื่องขยะมูลฝอย การกำจัดขยะมูลฝอย จังหวัดนครนายกมีการบริการเก็บขนขยะมูลฝอยนำไปกำจัด ๒๖ แห่ง และอีก ๑๙ แห่งที่ไม่มีบริการเก็บขนขยะมูลฝอย และมีสถานที่กำจัดและสถานีขนถ่ายขยะมูลฝอยชุมชนที่เปิดดำเนินการ ๔ แห่ง ซึ่งทั้ง ๔ แห่งการดำเนินงานระบบกำจัดขยะมูลฝอยไม่ถูกต้อง (แบบ Open Dump) ส่วนองค์ประกอบของขยะมูลฝอยสามารถแบ่งประเภทขยะมูลฝอยออกเป็น ๔ ประเภท คือ ขยะทั่วไป ขยะอินทรีย์ ขยะรีไซเคิล และขยะอันตราย ซึ่งขยะทั่วไปสามารถนำไปกำจัดได้มากที่สุด ประมาณ ร้อยละ ๕๒.๖๔ ทั้งนี้ การเทกองแล้วไถดินกลบ หรือการเทกองแล้วเผา เป็นวิธีการที่อาจทำให้เกิดปัญหาสิ่งแวดล้อมตามมา ซึ่งหน่วยงานที่เกี่ยวข้องต้องเตรียมความพร้อมรับมือแก้ไขปัญหาขยะที่เพิ่มขึ้น การเร่งรัดดำเนินการแบ่งคลัสเตอร์ของ อปท. ให้ชัดเจนเป็นระบบมาตรฐาน และควรได้รับการแก้ไขโดยเร่งด่วนเพื่อไม่ให้ส่งผลกระทบต่อจังหวัดในอนาคต นอกจากนี้ ยังต้องการให้เร่งปรับปรุงสภาพแวดล้อมและสิ่งแวดล้อมในชุมชนและท้องถิ่นทุกแห่ง เช่น การสร้างจิตสำนึก ความมีวินัย การให้มีระบบบำบัดน้ำเสียรวม แก้ปัญหาน้ำเสียในครัวเรือนด้วย

#### ๖. ปัญหาเรื่องสุขภาพของประชาชน และผู้สูงอายุ

จังหวัดนครนายกเป็นจังหวัดที่พบจำนวนผู้ป่วยด้วยโรคไม่ติดต่อเรื้อรัง (NCDs) หรือ ๕ โรคสำคัญ ได้แก่ โรคมะเร็ง ความดันโลหิต หัวใจ เบาหวาน และหลอดเลือดสมอง มากขึ้น ซึ่งเป็นสาเหตุหลักของการเสียชีวิต โดยอัตราการเจ็บป่วยด้วยกลุ่มโรค NCDs มีการเจ็บป่วยสูงที่สุดของภาคตะวันออก โดยเฉพาะประชาชนในเขตเมือง ประสบปัญหาโรคไม่ติดต่อเรื้อรัง โรคเกิดจากการทำงาน โดยเฉพาะอย่างยิ่ง ผู้สูงอายุ เนื่องจากมีพฤติกรรมที่ไม่พึงประสงค์ ได้แก่ การบริโภคอาหารไม่ถูกต้อง ขาดการออกกำลังกาย และการดูแลสุขภาพ นอกจากนี้ ยังพบปัญหาตั้งครรภ์ไม่พร้อม เกิดจากมีเพศสัมพันธ์ก่อนวัยอันควร เสี่ยงกับการติดโรคทางเพศสัมพันธ์ เด็กถูกทอดทิ้ง และเกิดครอบครัวเลี้ยงเดี่ยวประชาชนในพื้นที่ต้องการให้พัฒนาระบบการให้บริการสาธารณสุขพื้นฐานให้ได้คุณภาพ ได้มาตรฐาน และทั่วถึง พัฒนาศูนย์การแพทย์สมเด็จพระเทพราชสุดาฯ สยามบรมราชกุมารี ให้เป็นศูนย์รักษาโรคเฉพาะทางที่สำคัญ คือ โรคหลอดเลือดสมอง โรคหัวใจ โรคไต

และโรคมะเร็ง นอกจากนี้ ในระดับชุมชน ให้มีการส่งเสริมการออกกำลังกาย และจัดให้มีสถานที่ออกกำลังกาย สร้างความเข้มแข็งให้กับสถาบันครอบครัวและชุมชน พัฒนาคุณภาพชีวิตเด็กและเยาวชน การพัฒนาระบบการดูแลสุขภาพผู้สูงอายุ การพัฒนาระบบการดูแลและยกระดับการให้บริการสุขภาพผู้สูงอายุ การส่งเสริมการสร้างรายได้และการมีงานทำของผู้สูงอายุและผู้มีรายได้น้อย การส่งเสริมกลุ่มวิสาหกิจชุมชน พัฒนาทักษะความรู้ในการผลิต การแปรรูป และการตลาด เพื่อช่วยให้ผู้สูงอายุมีรายได้เพิ่มมากขึ้น

### ๗. ปัญหาน้ำเสียและคุณภาพน้ำต่ำ

ข้อมูลจากกรมควบคุมมลพิษ พบว่าคุณภาพแหล่งน้ำผิวดินยังต้องมีการปรับปรุงอย่างต่อเนื่อง ภาคตะวันออก มีแหล่งน้ำผิวดินที่สำคัญและได้รับการตรวจวัดคุณภาพจากกรมควบคุมมลพิษ จำนวน ๕๗ จุด ของแม่น้ำ ๙ สาย โดยช่วงปี ๒๕๕๘ - ๒๕๖๒ ดัชนีคุณภาพน้ำผิวดินในภาพรวมของภาคตะวันออกอยู่ในเกณฑ์พอใช้ ซึ่งปี ๒๕๖๒ คุณภาพของแม่น้ำส่วนใหญ่อยู่ในเกณฑ์พอใช้ ยกเว้นแม่น้ำพังราดตอนบน แม่น้ำระยอง และแม่น้ำนครนายก ที่อยู่ในเกณฑ์เสื่อมโทรม โดยมีสาเหตุจากการปล่อยน้ำเสียจากโรงงานอุตสาหกรรม การใช้สารเคมีในภาคการเกษตร และการปล่อยของเสียจากฟาร์มสุกรและแหล่งเพาะเลี้ยงสัตว์น้ำ รวมทั้งการขาดระบบบำบัดน้ำเสียรวมที่มีประสิทธิภาพ

ปัญหาน้ำเสียของจังหวัดนครนายกส่วนใหญ่มีสาเหตุมาจากน้ำเสียชุมชน เนื่องจากไม่มีระบบบำบัดน้ำเสียครัวเรือน ชุมชน ประกอบกับองค์กรปกครองส่วนท้องถิ่นไม่มีระบบบำบัดน้ำเสียรวม น้ำเสียจึงไหลลงแหล่งน้ำธรรมชาติ ประเด็นรองลงมาคือน้ำเสียเกษตรกรรม ซึ่งมีการใช้สารเคมี เช่น ปุ๋ยและสารกำจัดศัตรูพืช และมีการปล่อยลงสู่แหล่งน้ำธรรมชาติโดยตรง รวมถึงปัญหาฝักตบชวาจำนวนมากในแม่น้ำคลองสาขา ทำให้เกิดการสะสม เน่าเสีย และส่งผลกระทบต่อคุณภาพน้ำ ความต้องการในการพัฒนา การสร้างจิตสำนึกให้กับประชาชนในชุมชน กำกับดูแลการปล่อยน้ำเสียอย่างเข้มงวด กำจัดฝักตบชวาในแหล่งน้ำ ลำคลอง และการมีเครื่องตรวจวัดน้ำเสียในชุมชน และต้องมีบำบัดน้ำเสียในครัวเรือน ชุมชน

### ๘. ปัญหาด้านความมั่นคงปลอดภัยในชีวิตและทรัพย์สิน

จังหวัดนครนายกมีสถานการณ์แพร่ระบาดของยาเสพติดอยู่ในระดับไม่รุนแรง ผู้เสพส่วนมากจะเป็นกลุ่มผู้ใช้แรงงานและเยาวชน ปี ๒๕๖๒ ยาเสพติดที่แพร่ระบาดคือยาบ้า รองลงมาได้แก่ กัญชาแห้งและยาไอซ์ พื้นที่ที่มีการแพร่ระบาด ในระดับมาก ได้แก่ อำเภอองครักษ์ อำเภอเมืองนครนายก และอำเภอบ้านนา ตามลำดับ และระดับเบาบาง ได้แก่ อำเภอปากพลี เนื่องจากจังหวัดนครนายกเป็นพื้นที่ทางผ่าน และเป็นที่พักยกก่อนเข้าเมืองใหญ่ และลำเลียงไปแพร่กระจายไปยังแหล่งอุตสาหกรรม ในการพัฒนาและแก้ไขปัญหาคือ การเสริมสร้างความเข้มแข็งให้กับประชาชนและหมู่บ้าน มีภูมิคุ้มกันและมีส่วนร่วมในการรักษาความปลอดภัยในชีวิต ทรัพย์สิน การติดตั้งกล้องโทรทัศน์วงจรปิด การติดตั้งไฟฟ้าแสงสว่างโดยเฉพาะอย่างยิ่งในแหล่งท่องเที่ยวและพื้นที่เสี่ยงที่เกิดเหตุบ่อยครั้ง และการสร้างอาสาสมัครในการรักษาความสงบ การเผชิญเหตุ ชูการรักษาความปลอดภัยในหมู่บ้านชุมชน สร้างความร่วมมือจากทุกภาคส่วนร่วมกันในการแก้ไขปัญหา ยาเสพติดอย่างเข้มข้นตลอดจนสร้าง ปลุกฝังจิตสำนึกที่ดีต่อส่วนรวม ป้องกันและแก้ไขปัญหายาเสพติดให้โทษ สนับสนุนให้เยาวชนเล่นกีฬา สร้างองค์ความรู้แก่ประชาชนด้านยาเสพติด มีกิจกรรมให้เยาวชนห่างไกลยาเสพติด

### ๙. ปัญหาผลกระทบจากช้างป่า

จังหวัดนครนายกมีพื้นที่ป่าไม้ในเขตอุทยานแห่งชาติเขาใหญ่ จำนวน ๓๔๐,๕๗๕ ไร่ หรือ ๕๔๔.๙๒ ตารางกิโลเมตร มีช้างป่าออกหากินนอกพื้นที่อุทยานแห่งชาติเขาใหญ่ที่จังหวัดนครนายก ประมาณ ๕๐ ตัว โดยช้างป่าออกมานอกเขตป่า บุกรุกพื้นที่การเกษตรในพื้นที่อำเภอเมืองนครนายกและอำเภอปากพลี ในปีงบประมาณ ๒๕๖๔ มีช้างป่าออกมาจำนวน ๔๓๗ ครั้ง ซึ่งทำลายผลผลิตทางการเกษตรของประชาชนเสียหาย จึงต้องดำเนินการสร้างสิ่งกีดขวางบริเวณเส้นทางช้างเดินไม่ให้ช้างออกจากป่า เช่น คูกันช้าง เพนียด รั้วกันช้าง รั้วธรรมชาติ เช่น ฝัก เป็นต้น และการปรับทัศนคติให้คนและช้างอยู่ร่วมกันโดยไม่ใช้ความรุนแรง การสร้างพืชอาหาร แหล่งน้ำ ในป่าให้อุดมสมบูรณ์ให้ช้าง เช่น การปลูกหญ้า การปลูกพืชอาหารช้าง

เพื่อนำช่างกลับสู่ป่า รวมถึงการสร้างอาสาสมัครที่มีความรู้ในเฝ้าระวังช้าง สร้างเครือข่ายในการเฝ้าระวังและ ผลักดันช้างได้โดยไม่เกิดการปะทะหรือทำร้ายซึ่งกันและกัน เพื่อให้ประชาชนในพื้นที่สามารถอยู่อาศัยในพื้นที่ ของตนเองได้อย่างปลอดภัยในระหว่างที่หน่วยงานภาครัฐเร่งรัดดำเนินการพาช้างกลับเข้าสู่ป่าต่อไป

### ๑๐. ปัญหาผลกระทบจากสถานการณ์โรคติดเชื้อไวรัสโคโรนา ๒๐๑๙

จากสถานการณ์โรคติดเชื้อไวรัสโคโรนา ๒๐๑๙ ที่เกิดขึ้นในประเทศไทยและทั่วโลก ส่งผลต่อระบบเศรษฐกิจ สังคม วิถีชีวิตของประชาชน รวมถึงระบบสาธารณสุข โดยเฉพาะทางด้านเศรษฐกิจ เนื่องจากจังหวัดนครนายกมีแหล่งท่องเที่ยวที่ใกล้กับกรุงเทพฯ และจังหวัดอุตสาหกรรมอื่นๆ ในแต่ละปีมี นักท่องเที่ยว ประมาณ ๑,๗๙๙,๐๙๔ คน ไม่รวมนักท่องเที่ยว (ผู้มาเยี่ยมเยียนที่ไม่พักค้าง ประมาณ ๑,๒๓๓,๗๕๙ คน) โดยมาตรการล็อกดาวน์ปิดจังหวัดทำให้เกิดผลกระทบต่อประชาชน ผู้ประกอบการ ลูกจ้าง ในสถานประกอบการ เกษตรกร ผู้มีรายได้น้อย ในวงกว้าง จึงต้องเร่งฟื้นฟูระบบเศรษฐกิจ เรื่องปัญหาปากท้อง อย่างเร่งด่วน เนื่องจากหากไม่เร่งดำเนินการแก้ไขด้านเศรษฐกิจก็จะส่งผลกระทบและเกิดปัญหาสังคมตามมา เช่น การลักขโมย ลักทรัพย์ ปล้น เป็นต้น โดยควรมีการผ่อนปรนหลักเกณฑ์ขงพัฒนาจังหวัดให้สามารถ โอนเปลี่ยนแปลงมาดำเนินการแก้ไขปัญหาเรื่องโควิด-๑๙ ได้เป็นลำดับแรก สามารถแจกจ่ายสิ่งของ เงินทุน หรืออุปกรณ์ต่างๆ เป็นต้น ให้กับผู้ที่ได้รับผลกระทบ ผู้เดือดร้อน ตามลำดับ แต่ก็ให้คำนึงถึงศักยภาพ ตามความ จำเป็น เหมาะสม

### ๓.๑.๔ ผลการพัฒนาและแก้ไขปัญหาจังหวัดนครนายกในช่วงที่ผ่านมา

จังหวัดนครนายกได้จัดทำแผนพัฒนาจังหวัด ๕ ปี (พ.ศ. ๒๕๖๑ - ๒๕๖๕) โดยกำหนด ทิศทางการพัฒนาหรือวิสัยทัศน์ “นครนายกเมืองน่าอยู่” โดยมุ่งเน้นการส่งเสริมและพัฒนาการเกษตรให้มี ศักยภาพและมีมูลค่าเพิ่มสูงขึ้น ส่งเสริมและพัฒนาการท่องเที่ยวเชิงธรรมชาติ วัฒนธรรม และรักษา สิ่งแวดล้อม พัฒนาสิ่งอำนวยความสะดวกต่างๆ เพื่อสร้างความสะดวกสบายและน่าอยู่ให้แก่สังคม ส่งเสริมให้ ประชาชนมีคุณภาพชีวิตที่ดี มีอาชีพมีรายได้ มีความปลอดภัยในชีวิตและทรัพย์สิน โดยกำหนดยุทธศาสตร์การ พัฒนาจังหวัด ๔ ประเด็นยุทธศาสตร์ ดังนี้

ประเด็นยุทธศาสตร์ที่ ๑ : ส่งเสริมการผลิตสินค้าเกษตรและผลิตภัณฑ์แปรรูปให้มีความปลอดภัย มีมูลค่าเพิ่ม และสอดคล้องกับความต้องการของตลาด

ประเด็นยุทธศาสตร์ที่ ๒ : พัฒนาเส้นทางท่องเที่ยว แหล่งท่องเที่ยว สิ่งอำนวยความสะดวก สินค้าบริการ และบริหารจัดการการท่องเที่ยวให้ได้มาตรฐานอย่างบูรณาการ

ประเด็นยุทธศาสตร์ที่ ๓ : พัฒนาความรู้และทักษะในการประกอบอาชีพของประชาชน รวมถึงจัดเตรียมโครงสร้างพื้นฐานให้บริการประชาชนอย่างเป็นระบบ เพื่อให้ชุมชนมีความเข้มแข็ง รวมทั้ง เสริมสร้างความมั่นคงในสังคมให้มีความสุข

ประเด็นยุทธศาสตร์ที่ ๔ : อนุรักษ์ ฟื้นฟู และบริหารจัดการทรัพยากรธรรมชาติและ สิ่งแวดล้อม ให้เกิดความสมดุลต่อระบบนิเวศ โดยประชาชนมีส่วนร่วม

โดยเน้นการพัฒนาภายใต้ประเด็นการพัฒนา ตามลำดับ การส่งเสริมการผลิตสินค้าเกษตร และผลิตภัณฑ์แปรรูปให้มีความปลอดภัยตรงกับความต้องการของตลาด การส่งเสริมและพัฒนาการท่องเที่ยว เชิงนิเวศ สุขภาพ วัฒนธรรม และการประชุมที่ได้มาตรฐาน การพัฒนาความรู้และทักษะในการประกอบอาชีพ ของประชาชน รวมถึงจัดเตรียมโครงสร้างพื้นฐานให้บริการประชาชนอย่างเป็นระบบ เพื่อให้ชุมชนมีความ เข้มแข็ง รวมทั้งเสริมสร้างความมั่นคงในสังคมให้มีความสุข การอนุรักษ์ ฟื้นฟู และบริหารจัดการ ทรัพยากรธรรมชาติและสิ่งแวดล้อมให้เกิดความสมดุลต่อระบบนิเวศ โดยประชาชนมีส่วนร่วมโดยได้รับการ จัดสรรงบประมาณดำเนินการปี ๒๕๖๑-๒๕๖๕ จำนวน ๗๙๔,๙๕๒,๕๐๐ บาท แยกเป็นด้านเศรษฐกิจ ๔๓๑,๒๑๕,๑๒๔ บาท ด้านสังคม ๒๓๔,๑๔๕,๓๙๐ บาท และด้านทรัพยากรธรรมชาติและสิ่งแวดล้อม ๑๒๙,๕๙๒,๙๘๖ บาท โดยแยกเป็นงบประมาณดำเนินการตั้งแต่ปี ๒๕๖๑-๒๕๖๕ ดังนี้

### ปีงบประมาณ ๒๕๖๑

จังหวัดนครนายกได้รับจัดสรรงบประมาณตามแผนปฏิบัติการประจำปีงบประมาณ พ.ศ. ๒๕๖๑ จำนวน ๓๕ โครงการ งบประมาณ ๑๘๗,๒๘๐,๖๐๐ บาท โดยดำเนินการตามประเด็นยุทธศาสตร์ด้านการส่งเสริมการเกษตร การพัฒนาการท่องเที่ยว ส่งเสริมพัฒนาคุณภาพชีวิต และการอนุรักษ์ทรัพยากรธรรมชาติและสิ่งแวดล้อม จำแนกตามประเด็นยุทธศาสตร์ ดังนี้

| ประเด็นยุทธศาสตร์                                                                                                                                                                                               | ปี ๒๕๖๑   |                    |                    |
|-----------------------------------------------------------------------------------------------------------------------------------------------------------------------------------------------------------------|-----------|--------------------|--------------------|
|                                                                                                                                                                                                                 | โครงการ   | งบประมาณ           | เบิกจ่าย           |
| <b>รวม</b>                                                                                                                                                                                                      | <b>๓๕</b> | <b>๑๘๗,๒๘๐,๖๐๐</b> | <b>๑๖๘,๕๘๓,๒๒๙</b> |
| ประเด็นยุทธศาสตร์ที่ ๑ : ส่งเสริมการผลิตสินค้าเกษตรและผลิตภัณฑ์แปรรูปให้มีความปลอดภัย มีมูลค่าเพิ่ม และสอดคล้องกับความต้องการของตลาด                                                                            | ๑๖        | ๕๔,๖๘๖,๗๖๖         | ๕๓,๐๘๐,๗๖๐         |
| ประเด็นยุทธศาสตร์ที่ ๒ : พัฒนาเส้นทางท่องเที่ยว แหล่งท่องเที่ยว สิ่งอำนวยความสะดวก สินค้าบริการ และบริหารจัดการการท่องเที่ยวให้ได้มาตรฐานอย่างบูรณาการ                                                          | ๘         | ๖๑,๒๔๑,๖๕๘         | ๖๐,๒๒๗,๒๐๓         |
| ประเด็นยุทธศาสตร์ที่ ๓ : พัฒนาความรู้และทักษะในการประกอบอาชีพของประชาชน รวมถึงจัดเตรียมโครงสร้างพื้นฐานให้บริการประชาชนอย่างเป็นระบบ เพื่อให้ชุมชนมีความเข้มแข็ง รวมทั้งเสริมสร้างความมั่นคงในสังคมให้มีความสุข | ๗         | ๒๗,๔๖๐,๑๙๐         | ๒๖,๐๙๐,๗๑๐         |
| ประเด็นยุทธศาสตร์ที่ ๔ : อนุรักษ์ ฟื้นฟู และบริหารจัดการทรัพยากรธรรมชาติและสิ่งแวดล้อม ให้เกิดความสมดุลต่อระบบนิเวศ โดยประชาชนมีส่วนร่วม                                                                        | ๔         | ๔๓,๘๙๑,๙๘๖         | ๒๙,๑๘๔,๕๕๖         |

### ปีงบประมาณ ๒๕๖๒

จังหวัดนครนายกได้รับจัดสรรงบประมาณตามแผนปฏิบัติการประจำปีงบประมาณ พ.ศ. ๒๕๖๒ จำนวน ๑๓ โครงการ งบประมาณ ๑๘๐,๒๓๓,๕๐๐ บาท โดยเน้นการพัฒนาภายใต้ ๔ ประเด็น ได้แก่

- ๑) ส่งเสริมการผลิตสินค้าเกษตรและผลิตภัณฑ์แปรรูปให้มีความปลอดภัย ตรงกับความต้องการของตลาด
- ๒) ส่งเสริมและพัฒนาการท่องเที่ยวเชิงนิเวศ สุขภาพ วัฒนธรรม การประชุมที่ได้มาตรฐาน ๓) พัฒนาความรู้และทักษะในการประกอบอาชีพของประชาชน รวมถึงจัดเตรียมโครงสร้างพื้นฐานให้บริการประชาชนอย่างเป็นระบบ เพื่อให้ชุมชนมีความเข้มแข็ง รวมทั้งเสริมสร้างความมั่นคงในสังคมให้มีความสุข และ ๔) อนุรักษ์ ฟื้นฟู และบริหารจัดการทรัพยากรธรรมชาติและสิ่งแวดล้อม ให้เกิดความสมดุลต่อระบบนิเวศ โดยประชาชนมีส่วนร่วม จำแนกตามประเด็นยุทธศาสตร์ ดังนี้

| ประเด็นยุทธศาสตร์                                                                                                                                                                                               | ปี ๒๕๖๒ |             |             |
|-----------------------------------------------------------------------------------------------------------------------------------------------------------------------------------------------------------------|---------|-------------|-------------|
|                                                                                                                                                                                                                 | โครงการ | งบประมาณ    | เบิกจ่าย    |
| รวม                                                                                                                                                                                                             | ๑๓      | ๑๘๐,๒๓๓,๕๐๐ | ๑๗๓,๓๑๐,๙๑๔ |
| ประเด็นยุทธศาสตร์ที่ ๑ : ส่งเสริมการผลิตสินค้าเกษตรและผลิตภัณฑ์แปรรูปให้มีความปลอดภัย มีมูลค่าเพิ่ม และสอดคล้องกับความต้องการของตลาด                                                                            | ๗       | ๑๓,๘๐๖,๕๐๐  | ๑๐,๗๔๔,๙๓๙  |
| ประเด็นยุทธศาสตร์ที่ ๒ : พัฒนาเส้นทางท่องเที่ยว แหล่งท่องเที่ยว สิ่งอำนวยความสะดวก สินค้าบริการ และบริหารจัดการการท่องเที่ยวให้ได้มาตรฐานอย่างบูรณาการ                                                          | ๒       | ๓,๔๙๐,๖๐๐   | ๒,๘๑๔,๔๓๐   |
| ประเด็นยุทธศาสตร์ที่ ๓ : พัฒนาความรู้และทักษะในการประกอบอาชีพของประชาชน รวมถึงจัดเตรียมโครงสร้างพื้นฐานให้บริการประชาชนอย่างเป็นระบบ เพื่อให้ชุมชนมีความเข้มแข็ง รวมทั้งเสริมสร้างความมั่นคงในสังคมให้มีความสุข | ๓       | ๑๓๔,๐๓๖,๔๐๐ | ๑๓๒,๗๘๔,๕๔๕ |
| ประเด็นยุทธศาสตร์ที่ ๔ : อนุรักษ์ ฟื้นฟู และบริหารจัดการทรัพยากรธรรมชาติและสิ่งแวดล้อม ให้เกิดความสมดุลต่อระบบนิเวศ โดยประชาชนมีส่วนร่วม                                                                        | ๑       | ๒๘,๙๐๐,๐๐๐  | ๒๖,๙๖๗,๐๐๐  |

### ปีงบประมาณ ๒๕๖๓

จังหวัดนครนายกได้รับจัดสรรงบประมาณตามแผนปฏิบัติการประจำปีงบประมาณ พ.ศ. ๒๕๖๓ จำนวน ๑๐ โครงการ งบประมาณ ๑๔๒,๔๔๔,๗๐๐ บาท โดยมีการดำเนินงานโครงการ/กิจกรรมที่สำคัญ ได้แก่ การส่งเสริมพัฒนาศักยภาพภาคการเกษตร เพื่อเพิ่มประสิทธิภาพการผลิตและส่งเสริมการตลาดสินค้าด้านการเกษตรของจังหวัด โดยมีเป้าหมายให้เกษตรกรมีรายได้จากการเกษตรเพิ่มขึ้น โดยการฝึกอบรมให้ความรู้ภาคการผลิตสินค้าเกษตรปลอดภัย การส่งเสริมการแปรรูป การสนับสนุนกลุ่มวิสาหกิจชุมชนในเรื่องเครื่องจักรเครื่องกล (รถแทรกเตอร์และรถเกี่ยวข้าว) การพัฒนาแหล่งน้ำก่อสร้างอาคารบังคับน้ำและปรับปรุงระบบระบายน้ำเพื่อกระจายน้ำเข้าไปยังพื้นที่การเกษตรให้ทั่วถึงมากยิ่งขึ้น ด้านการท่องเที่ยวได้ดำเนินการพัฒนาและส่งเสริมการท่องเที่ยวเชิงธรรมชาติ ประวัติศาสตร์และสุขภาพ เพื่อพัฒนาแหล่งท่องเที่ยวและการอำนวยความสะดวกสำหรับการท่องเที่ยวให้มากยิ่งขึ้น โดยการขยายเส้นทางเข้าถึงแหล่งท่องเที่ยว ขยายไหล่ทางให้ได้มาตรฐานเพื่อเสริมสร้างความปลอดภัยในการเดินทาง ในมิติด้านการพัฒนาทรัพยากรมนุษย์ได้มุ่งเน้นการพัฒนาและแก้ไขปัญหาความเดือดร้อนให้ตรงกับความต้องการของประชาชนในพื้นที่ เพื่อพัฒนาคุณภาพชีวิตและสุขภาวะของคนทุกช่วงวัยและผู้ด้อยโอกาส ผู้สูงอายุ และผู้พิการ และส่งเสริมให้ประชาชนดำเนินชีวิตตามหลักปรัชญาของเศรษฐกิจพอเพียง การขยายผลโครงการในพระราชดำริ และการดูแลความปลอดภัยในชีวิตและทรัพย์สินของประชาชนโดยการติดตั้งกล้องวงจรปิด CCTV แบบตรวจจับป้ายทะเบียน นอกจากนี้ ยังดำเนินงานโครงการอนุรักษ์ ฟื้นฟู ทรัพยากรธรรมชาติและสิ่งแวดล้อม โดยการก่อสร้างเขื่อนป้องกันตลิ่งริมคลองและริมแม่น้ำบริเวณพื้นที่ที่เกิดการกัดเซาะที่ต้องเร่งแก้ไข ปัญหาอย่างเร่งด่วน จำแนกตามประเด็นยุทธศาสตร์ ดังนี้

| ประเด็นยุทธศาสตร์                                                                                                                                                                                               | ปี ๒๕๖๓ |             |                |
|-----------------------------------------------------------------------------------------------------------------------------------------------------------------------------------------------------------------|---------|-------------|----------------|
|                                                                                                                                                                                                                 | โครงการ | งบประมาณ    | เบิกจ่าย       |
| รวม                                                                                                                                                                                                             | ๑๐      | ๑๔๒,๔๔๔,๗๐๐ | ๑๓๘,๑๙๒,๕๘๕.๑๒ |
| ประเด็นยุทธศาสตร์ที่ ๑ : ส่งเสริมการผลิตสินค้าเกษตรและผลิตภัณฑ์แปรรูปให้มีความปลอดภัย มีมูลค่าเพิ่ม และสอดคล้องกับความต้องการของตลาด                                                                            | ๔       | ๕๒,๒๙๐,๘๐๐  | ๕๑,๔๗๘,๒๔๗.๘๑  |
| ประเด็นยุทธศาสตร์ที่ ๒ : พัฒนาเส้นทางท่องเที่ยว แหล่งท่องเที่ยว สิ่งอำนวยความสะดวก สินค้าบริการ และบริหารจัดการการท่องเที่ยวให้ได้มาตรฐานอย่างบูรณาการ                                                          | ๒       | ๖๔,๒๓๘,๓๐๐  | ๖๓,๕๓๖,๓๗๗.๒๘  |
| ประเด็นยุทธศาสตร์ที่ ๓ : พัฒนาความรู้และทักษะในการประกอบอาชีพของประชาชน รวมถึงจัดเตรียมโครงสร้างพื้นฐานให้บริการประชาชนอย่างเป็นระบบ เพื่อให้ชุมชนมีความเข้มแข็ง รวมทั้งเสริมสร้างความมั่นคงในสังคมให้มีความสุข | ๓       | ๑๕,๙๑๕,๖๐๐  | ๑๕,๑๐๙,๙๐๐.๑๘  |
| ประเด็นยุทธศาสตร์ที่ ๔ : อนุรักษ์ ฟื้นฟู และบริหารจัดการทรัพยากรธรรมชาติและสิ่งแวดล้อม ให้เกิดความสมดุลต่อระบบนิเวศ โดยประชาชนมีส่วนร่วม                                                                        | ๑       | ๑๐,๐๐๐,๐๐๐  | ๘,๐๖๘,๐๕๙.๘๕   |

#### ปีงบประมาณ ๒๕๖๔

จังหวัดนครนายกได้รับจัดสรรงบประมาณตามแผนปฏิบัติการประจำปีงบประมาณ พ.ศ. ๒๕๖๔ จำนวน ๗ โครงการ งบประมาณ ๑๖๘,๘๔๔,๒๐๐ บาท โดยมีการดำเนินงานโครงการ/กิจกรรมที่สำคัญ ต่อเนื่องจากปีงบประมาณ พ.ศ. ๒๕๖๓ ใน ๔ ประเด็นการพัฒนา รวมทั้งสิ้น ๗ โครงการ ๘ กิจกรรมหลัก แยกเป็นตามประเด็นการพัฒนา ดังนี้

**ประเด็นการพัฒนาที่ ๑ : ส่งเสริมการผลิตสินค้าเกษตรและผลิตภัณฑ์แปรรูปให้มีความปลอดภัย ตรงกับความต้องการของตลาด** โดยผลสัมฤทธิ์ที่คาดว่าจะได้รับ ได้แก่ อัตราการขยายตัวของผลิตภัณฑ์มวลรวมด้านการเกษตรของจังหวัด (GPP) เพิ่มขึ้นร้อยละ ๑ หรือประมาณ ๖,๐๖๘ ล้านบาท ในปี ๒๕๖๔ (ใช้ข้อมูลจากสำนักงานสภาพัฒนาการเศรษฐกิจและสังคมแห่งชาติในปี ๒๕๖๐ เป็นปีฐาน โดยในปี ๒๕๖๐ GPP ของจังหวัดนครนายก = ๕,๘๓๒ ล้านบาท)

**ประเด็นการพัฒนาที่ ๒ : ส่งเสริมและพัฒนากองท่องเที่ยวเชิงนิเวศ สุขภาพ วัฒนธรรม การประชุมที่ได้มาตรฐาน** โดยผลสัมฤทธิ์ที่คาดว่าจะได้รับ ๑) รายได้จากนักท่องเที่ยวเพิ่มขึ้นร้อยละ ๑.๕ หรือมีรายได้ประมาณ ๗,๘๓๖ ล้านบาท ภายในปี ๒๕๖๔ (ใช้ข้อมูลจากกองเศรษฐกิจการท่องเที่ยวและกีฬา กระทรวงท่องเที่ยวและกีฬาในปี ๒๕๖๑ เป็นปีฐาน โดยในปี ๒๕๖๑ มีรายได้จากการท่องเที่ยว = ๗,๔๙๓.๘๕ ล้านบาท) จำนวนนักท่องเที่ยวเพิ่มขึ้นร้อยละ ๑.๕ หรือมีนักท่องเที่ยว จำนวนประมาณ ๓,๑๙๖,๗๒๒ คน ภายในปี ๒๕๖๔ (ใช้ข้อมูลจากกองเศรษฐกิจการท่องเที่ยวและกีฬา กระทรวงท่องเที่ยวและกีฬาในปี ๒๕๖๑ เป็นปีฐาน โดยในปี ๒๕๖๑ มีจำนวนนักท่องเที่ยว = ๓,๐๕๗,๐๘๐ คน)

**ประเด็นการพัฒนาที่ ๓ : พัฒนาความรู้และทักษะในการประกอบอาชีพของประชาชน** รวมถึงจัดเตรียมโครงสร้างพื้นฐานให้บริการประชาชนอย่างเป็นระบบ เพื่อให้ชุมชนมีความเข้มแข็ง รวมทั้งเสริมสร้างความมั่นคงในสังคมให้มีความสุข ผลสัมฤทธิ์ที่คาดว่าจะได้รับ ดังนี้ ๑) นักเรียน เยาวชน และประชาชน มีความรู้ ความเข้าใจ และสามารถนำความรู้ที่ได้ไปปรับใช้ในชีวิตประจำวัน ในการดำเนินชีวิต ตามหลักปรัชญาของเศรษฐกิจพอเพียง ๒) ประชาชนมีสุขภาพดีและมีความปลอดภัยในชีวิตและทรัพย์สินและ ๓) ประชาชนมีความรู้และทักษะในการประกอบอาชีพ และมีรายได้เพิ่มขึ้น



ประเด็นยุทธศาสตร์ที่ ๔ : อนุรักษ์ ฟื้นฟู และบริหารจัดการทรัพยากรธรรมชาติและสิ่งแวดล้อม  
ให้เกิดความสมดุลต่อระบบนิเวศ โดยประชาชนมีส่วนร่วม ผลสัมฤทธิ์ที่คาดว่าจะได้รับ ได้แก่ เพื่อรักษาความ  
สมดุลของสภาพแวดล้อม ลดการกัดเซาะของตลิ่งริมแม่น้ำในพื้นที่จังหวัดนครนายก

จังหวัดนครนายกได้กำหนดแนวทางการดำเนินงานตามโครงการตามแผนปฏิบัติการประจำปี  
พ.ศ. ๒๕๖๔ โดยน้อมนำหลักปรัชญาเศรษฐกิจพอเพียง เป็นกรอบแนวคิดในการขับเคลื่อนแผนงาน โครงการ  
โดยเน้นการพัฒนาที่สมดุลในทุกด้าน และมีความเชื่อมโยงกับยุทธศาสตร์ชาติ แผนแม่บทฯ แผนพัฒนา  
เศรษฐกิจและสังคมแห่งชาติ ฉบับที่ ๑๒ แผนปฏิรูปประเทศ แผนพัฒนาภาค และให้ความสำคัญกับ  
กระบวนการมีส่วนร่วมของประชาชน และความต้องการของพื้นที่ ผ่านกลไกการจัดทำแผนพัฒนาหมู่บ้าน  
แผนพัฒนาท้องถิ่น และแผนความต้องการของอำเภอ เพื่อให้แผนมีความเชื่อมโยงสอดคล้องกันในทุกระดับเป็น  
แผนเดียวกัน (One plan)

| ประเด็นยุทธศาสตร์                                                                                                                                                                                                           | ปี ๒๕๖๔ |             |               |
|-----------------------------------------------------------------------------------------------------------------------------------------------------------------------------------------------------------------------------|---------|-------------|---------------|
|                                                                                                                                                                                                                             | โครงการ | งบประมาณ    | เบิกจ่าย      |
| รวม                                                                                                                                                                                                                         | ๗       | ๑๖๘,๘๔๔,๒๐๐ | ๙๖,๖๖๗,๙๐๖.๔๖ |
| ประเด็นยุทธศาสตร์ที่ ๑ : ส่งเสริมการผลิตสินค้าเกษตรและ<br>ผลิตภัณฑ์แปรรูปให้มีความปลอดภัย มีมูลค่าเพิ่ม และสอดคล้อง<br>กับความต้องการของตลาด                                                                                | ๒       | ๖๓,๗๖๕,๐๐๐  | ๔๘,๓๓๗,๐๙๓.๙๓ |
| ประเด็นยุทธศาสตร์ที่ ๒ : พัฒนาเส้นทางท่องเที่ยว แหล่งท่องเที่ยว<br>สิ่งอำนวยความสะดวก สินค้าบริการ และบริหารจัดการการ<br>ท่องเที่ยวให้ได้มาตรฐานอย่างบูรณาการ                                                               | ๑       | ๓๒,๒๖๖,๐๐๐  | ๒๙,๘๗๑,๒๐๓.๕๓ |
| ประเด็นยุทธศาสตร์ที่ ๓ : พัฒนาความรู้และทักษะในการประกอบ<br>อาชีพของประชาชน รวมถึงจัดเตรียมโครงสร้างพื้นฐานให้บริการ<br>ประชาชนอย่างเป็นระบบ เพื่อให้ชุมชนมีความเข้มแข็ง รวมทั้ง<br>เสริมสร้างความมั่นคงในสังคมให้มีความสุข | ๓       | ๒๖,๐๑๓,๒๐๐  | ๑๔,๙๓๘,๑๖๙    |
| ประเด็นยุทธศาสตร์ที่ ๔ : อนุรักษ์ ฟื้นฟู และบริหารจัดการ<br>ทรัพยากรธรรมชาติและสิ่งแวดล้อม ให้เกิดความสมดุลต่อระบบ<br>นิเวศ โดยประชาชนมีส่วนร่วม                                                                            | ๑       | ๔๖,๘๐๐,๐๐๐  | ๓,๕๒๑,๔๔๐     |

หมายเหตุ กั้นเงินงบประมาณไว้เบิกเหลือในปี ๖๘,๑๐๗,๓๐๕ บาท

### ปีงบประมาณ ๒๕๖๕

จังหวัดนครนายกได้รับจัดสรรงบประมาณตามแผนปฏิบัติการประจำปีงบประมาณ พ.ศ. ๒๕๖๕  
จำนวน ๕ โครงการ งบประมาณ ๑๑๖,๑๔๙,๕๐๐ บาท งบดำเนินงาน ๗๒๘,๐๐๐ บาท งบลงทุน และ  
๑๑๕,๔๒๑,๕๐๐ บาท โดยได้รับการจัดสรรงบประมาณเพียง ๓ ด้าน ได้แก่ ด้านการเกษตร ด้านการท่องเที่ยว  
และด้านสังคมและคุณภาพชีวิต ส่วนในมิติด้านทรัพยากรธรรมชาติและสิ่งแวดล้อมนั้นไม่ได้รับการจัดสรร  
งบประมาณ ซึ่งเป็นการดำเนินงานด้านโครงสร้างพื้นฐานเพื่อการเกษตร โดยการก่อสร้างอาคารบังคับน้ำ  
โครงสร้างพื้นฐานด้านการท่องเที่ยวสนับสนุนส่งเสริมการท่องเที่ยวเมืองรอง โดยการพัฒนาเส้นทางเข้าสู่แหล่ง  
ท่องเที่ยว และการพัฒนาคุณภาพชีวิตรองรับสังคมผู้สูงอายุอย่างมีคุณภาพ จำแนกตามประเด็นยุทธศาสตร์  
ดังนี้

| ประเด็นยุทธศาสตร์                                                                                                                                                                                               | ปี ๒๕๖๕ |             |          |
|-----------------------------------------------------------------------------------------------------------------------------------------------------------------------------------------------------------------|---------|-------------|----------|
|                                                                                                                                                                                                                 | โครงการ | งบประมาณ    | เบิกจ่าย |
| รวม                                                                                                                                                                                                             | ๕       | ๑๑๖,๑๔๙,๕๐๐ | -        |
| ประเด็นยุทธศาสตร์ที่ ๑ : ส่งเสริมการผลิตสินค้าเกษตรและผลิตภัณฑ์แปรรูปให้มีความปลอดภัย มีมูลค่าเพิ่ม และสอดคล้องกับความต้องการของตลาด                                                                            | ๑       | ๓๑,๖๙๗,๕๐๐  | -        |
| ประเด็นยุทธศาสตร์ที่ ๒ : ส่งเสริมและพัฒนากองท่องเที่ยวเชิงนิเวศ สุขภาพ วัฒนธรรม การประชุมที่ได้มาตรฐาน                                                                                                          | ๒       | ๕๓,๗๓๒,๐๐๐  | -        |
| ประเด็นยุทธศาสตร์ที่ ๓ : พัฒนาความรู้และทักษะในการประกอบอาชีพของประชาชน รวมถึงจัดเตรียมโครงสร้างพื้นฐานให้บริการประชาชนอย่างเป็นระบบ เพื่อให้ชุมชนมีความเข้มแข็ง รวมทั้งเสริมสร้างความมั่นคงในสังคมให้มีความสุข | ๒       | ๓๐,๗๒๐,๐๐๐  | -        |
| ประเด็นยุทธศาสตร์ที่ ๔ : อนุรักษ์ ป่าไม้ และบริหารจัดการทรัพยากรธรรมชาติและสิ่งแวดล้อม ให้เกิดความสมดุลต่อระบบนิเวศ โดยประชาชนมีส่วนร่วม                                                                        | -       | -           | -        |

### สรุปผลสัมฤทธิ์ตามประเด็นการพัฒนาที่สำคัญของจังหวัด

จังหวัดนครนายกได้รับการจัดสรรงบประมาณโครงการตามแผนปฏิบัติการราชการประจำปี พ.ศ. ๒๕๖๑ - ๒๕๖๕ ใน ๔ ประเด็นยุทธศาสตร์ รวมทั้งสิ้น ๓๐ โครงการ งบประมาณ ๓๙๔,๙๕๒,๕๐๐ บาท แยกเป็นรายยุทธศาสตร์ ดังนี้

ประเด็นยุทธศาสตร์ที่ ๑ : ส่งเสริมการผลิตสินค้าเกษตรและผลิตภัณฑ์แปรรูปให้มีความปลอดภัย มีมูลค่าเพิ่ม และสอดคล้องกับความต้องการของตลาด จำนวน ๓๐ โครงการ จำนวน ๒๑๖,๒๔๖,๕๐๖ บาท คิดเป็นร้อยละ ๒๗.๒๐ โดยมีผลการดำเนินงานที่ผ่านมา

๑. การพัฒนาคุณภาพทางการเกษตรและอาหารปลอดภัย
๒. การเพิ่มผลผลิตทางการประมง
๓. การพัฒนาแหล่งน้ำเพื่อการเกษตร
๔. การขยายผลนวัตกรรมเครื่องจักรกลการเกษตรเพื่อลดต้นทุนการผลิต
๕. การพัฒนาแปรรูปเกษตรและ SMEs
๖. การส่งเสริมการตลาด Online และ Offline
๗. พัฒนาเส้นทางขนส่งสินค้าทางการเกษตร

ประเด็นยุทธศาสตร์ที่ ๒ : ส่งเสริมและพัฒนากองท่องเที่ยวเชิงนิเวศ สุขภาพ วัฒนธรรม การประชุมที่ได้มาตรฐาน จำนวน ๑๕ โครงการ จำนวน ๒๑๔,๙๖๘,๕๕๘ บาท คิดเป็นร้อยละ ๒๗.๐๔ โดยมีผลลัพธ์จากการดำเนินงานที่ผ่านมา ดังนี้

๑. สนับสนุนสิ่งอำนวยความสะดวกความปลอดภัยให้แก่ประชาชนและผู้มาเยือนจังหวัดท่องเที่ยวเพิ่มมากขึ้น

๒. พัฒนาเส้นทางท่องเที่ยว และแหล่งท่องเที่ยวเพิ่มมากขึ้น

๓. ส่งเสริมการท่องเที่ยวเชิงประวัติศาสตร์ ศาสนา วัฒนธรรม และชุมชน

๔. การสร้างงาน สร้างอาชีพและกระจายรายได้จนสามารถมีการขยายตัวด้านเศรษฐกิจเฉลี่ยคิดเป็นร้อยละ ๕ - ๗ ต่อปี

ประเด็นยุทธศาสตร์ที่ ๓ : พัฒนาความรู้และทักษะในการประกอบอาชีพของประชาชน รวมถึงจัดเตรียมโครงสร้างพื้นฐานให้บริการประชาชนอย่างเป็นระบบ เพื่อให้ชุมชนมีความเข้มแข็ง รวมทั้งเสริมสร้างความมั่นคงในสังคมให้มีความสุข จำนวน ๑๘ โครงการ จำนวน ๒๓๔,๑๔๕,๓๙๐ บาท คิดเป็นร้อยละ ๒๙.๔๕ โดยมีผลลัพธ์จากการดำเนินงานที่ผ่านมา ดังนี้

๑. จำนวนประชาชนที่เข้ามามีส่วนร่วมในการดำเนินงานของภาครัฐเพิ่มมากขึ้น
๒. มีการแก้ไขปัญหาของหมู่บ้านชุมชน ตำบล อำเภอ แบบพึ่งตนเอง
๓. สร้างสิ่งอำนวยความสะดวกความปลอดภัยให้แก่ประชาชน
๔. เส้นทางคมนาคมได้รับการปรับปรุงให้ได้มาตรฐานเพิ่มมากขึ้น
๕. พัฒนาโครงสร้างพื้นฐาน ไฟฟ้า ประปา

ประเด็นยุทธศาสตร์ที่ ๔ : อนุรักษ์ ป่าไม้ และบริหารจัดการทรัพยากรธรรมชาติและสิ่งแวดล้อม ให้เกิดความสมดุลต่อระบบนิเวศ จำนวน ๗ โครงการ โดยประชาชนมีส่วนร่วม ๑๒๙,๕๙๑,๙๘๖ บาท คิดเป็นร้อยละ ๑๖.๓๐ โดยมีผลลัพธ์จากการดำเนินงานที่ผ่านมา ดังนี้

๑. ปรับปรุงคุณภาพดินให้มีความเหมาะสมกับการปลูกพืชพื้นถิ่นได้เพิ่มขึ้น
๒. บริหารจัดการการกระจายน้ำให้แก่เกษตรกรได้เพิ่มขึ้น
๓. การบริหารจัดการขยะโดยการมีส่วนร่วมของชุมชนเพิ่มขึ้น
๔. การแก้ไขปัญหาการกัดเซาะตลิ่งของแม่น้ำนครนายกได้เพิ่มขึ้น

โดยสรุปการพัฒนาจังหวัดนครนายกได้รับงบประมาณในการพัฒนาจังหวัดเพื่อดำเนินการในด้านการท่องเที่ยวเพื่อการสร้างงาน สร้างสิ่งอำนวยความสะดวกความปลอดภัยให้แก่ประชาชนและผู้มาเยือนจังหวัดท่องเที่ยว สร้างอาชีพและกระจายรายได้จนสามารถมีการขยายตัวด้านเศรษฐกิจเฉลี่ยคิดเป็นร้อยละ ๕ - ๗ ต่อปี แสดงให้เห็นถึงศักยภาพการท่องเที่ยวของจังหวัดนครนายก สร้าง GPP ภาคท่องเที่ยวและบริการอยู่ในอัตราที่เพิ่มขึ้น ด้านทรัพยากรธรรมชาติและสิ่งแวดล้อม เพื่อเพิ่มพื้นที่สีเขียวและลดมลภาวะด้านอากาศ ขยะ ประชาชนเข้ามามีส่วนร่วม และร่วมใช้ประโยชน์และรักษาดูแลร่วมกันเพิ่มขึ้น ด้านอาหารปลอดภัยและสุขภาพเป็นการพัฒนาคุณภาพทางการเกษตรและอาหารปลอดภัย รวมทั้งดูแลสุขภาพของประชาชนชาวนครนายกให้แข็งแรงและเชื่อมโยงสนับสนุนภาคบริการการท่องเที่ยว ด้านสังคมเข้มแข็ง เป็นการแก้ปัญหาลดความขัดแย้ง สร้างความสมานฉันท์ให้หมู่บ้านชุมชนมีความเข้าใจ มีการแก้ไขปัญหาของหมู่บ้านชุมชนแบบพึ่งตนเองจนทำให้ลดภาระของภาครัฐในการสนับสนุนช่วยเหลือ

#### **ปัญหาและอุปสรรคที่พบจากการดำเนินงานปีงบประมาณ พ.ศ. ๒๕๖๑-๒๕๖๔**

๑. ระยะเวลาในการจัดทำแผนพัฒนาจังหวัดแม้ว่าจะได้มีการปรับปรุงปฏิทินการจัดทำแผนฯ ให้มีระยะเวลายาวขึ้นกว่าเดิมแล้ว แต่ระยะเวลาในการจัดทำแผนฯ ก็ยังน้อยมาก จึงทำให้แผนไม่มีคุณภาพเท่าที่ควรจะเป็น ดังนั้น จึงควรกำหนดระยะเวลาในการจัดทำแผนฯ ให้มากขึ้นและแจ้งกรอบแนวทางการจัดทำแผนฯ ให้จังหวัดทราบโดยเร็ว นอกจากนี้ หลักเกณฑ์ในการจัดทำแผนปฏิบัติการประจำปีของจังหวัดอาจมีโครงการ/กิจกรรมที่ต้องแก้ไขปัญหาความเดือดร้อนให้แก่ประชาชน และเป็นความต้องการของประชาชนจะติดปัญหาเรื่องที่ดินของป่าไม้หรืออุทยานฯ ซึ่งต้องมีระยะเวลาดำเนินการขออนุมัติ ซึ่งไม่ทันกับการแก้ไขปัญหามาของประชาชน และในปัจจุบันที่กำหนดให้โครงการที่เสนอขอรับการจัดสรรงบประมาณตามแผนปฏิบัติการประจำปีของจังหวัดจะต้องไม่เป็นโครงการขององค์กรปกครองส่วนท้องถิ่น ส่งผลให้ความเดือดร้อนของประชาชนในพื้นที่สำหรับองค์กรปกครองส่วนท้องถิ่นที่มีงบประมาณจำกัด หรือไม่ได้รับการจัดสรรงบประมาณไม่ได้รับการแก้ไข นอกจากนี้ ในประเด็นเรื่องการบริหารทรัพยากรของจังหวัด การดำเนินงานในส่วนของการบริหารทรัพยากรในส่วนที่เป็นสิ่งก่อสร้าง และครุภัณฑ์ ขั้นตอนการดำเนินการมาก ซึ่งหน่วยงานในภูมิภาคยังขาดความรู้ในการปฏิบัติ ดังนั้น จึงควรมีการสร้างองค์ความรู้ดังกล่าว และการปรับระเบียบให้สอดคล้องกับสถานการณ์ในปัจจุบัน

๒. ข้อจำกัดในการจัดทำแผนพัฒนาจังหวัดที่บางหน่วยงานไม่มีเจ้าหน้าที่ที่มีความเชี่ยวชาญชำนาญด้านนโยบายและแผน หรือมีจำนวนบุคลากรไม่เพียงพอต่อปฏิบัติหน้าที่ในงานประจำ หรือมีการสับเปลี่ยนโยกย้าย ทำให้ขาดความต่อเนื่อง ข้อจำกัดเหล่านี้ส่งผลต่อการจัดทำแผนพัฒนาและแผนปฏิบัติราชการประจำปีของจังหวัด

๓. ปีงบประมาณ พ.ศ. ๒๕๖๓ พระราชบัญญัติงบประมาณรายจ่ายประจำปี พ.ศ. ๒๕๖๓ ประกาศบังคับใช้ล่าช้าทำให้บางกิจกรรมไม่สามารถดำเนินการได้ เนื่องจากระยะเวลาการดำเนินงานไม่สอดคล้อง จึงจำเป็นต้องมีการปรับแผนการดำเนินงานและโอนเปลี่ยนแปลงงบประมาณรายจ่าย

๔. ปีงบประมาณ พ.ศ. ๒๕๖๔ มีการจัดสรรงบประมาณรายไตรมาส ส่งผลให้บางกิจกรรมต้องรอกงบประมาณที่ยังไม่ได้รับจัดสรรมาเต็มจำนวนทำให้ไม่สามารถดำเนินการได้ตามแผนการดำเนินงานที่กำหนดไว้ ประกอบกับขั้นตอนการขอเปลี่ยนแปลงรายละเอียดโครงการมีขั้นตอนมากและใช้เวลานาน

๕. ปัญหาการแพร่ระบาดของโรคติดเชื้อไวรัสโคโรนา ๒๐๑๙ (COVID - ๑๙) ทำให้กิจกรรมที่เกี่ยวข้องกับการรวมตัวของกลุ่มเป้าหมายจำนวนมาก หรือการจัดงาน Event ไม่สามารถดำเนินการได้ในห้วงเวลาตามแผนฯ จึงต้องเลื่อนการดำเนินงานออกไปจนกว่าสถานการณ์จะคลี่คลาย สำหรับโครงการที่เป็นงบประมาณประเภทที่ดิน สิ่งก่อสร้าง จะประสบปัญหาเรื่องแรงงาน เนื่องจากไม่สามารถเคลื่อนย้ายแรงงานได้ (แรงงานต่างด้าว) ส่งผลต่อการเบิกจ่ายงบประมาณล่าช้าไม่เป็นไปตามเป้าหมายที่กำหนด

จากผลการดำเนินงานในระยะเวลาของแผนพัฒนาจังหวัด พ.ศ. ๒๕๖๑-๒๕๖๕ จังหวัดนครนายกได้นำมาใช้ในการวิเคราะห์และกำหนดทิศทางเป้าหมายการพัฒนาในระยะ ๕ ปีต่อเนื่อง โดยแผนพัฒนาจังหวัดนครนายก พ.ศ. ๒๕๖๖-๒๕๗๐ จะต้องผลักดันตำแหน่งทางยุทธศาสตร์ของจังหวัดเพื่อเสริมเป้าหมายการพัฒนา “นครนายกเมืองน่าอยู่” ใน ๔ ประเด็นการพัฒนาที่ต่อเนื่องจาก ปี ๒๕๖๕ ได้แก่ ๑) ส่งเสริมการผลิตสินค้าเกษตรและผลิตภัณฑ์แปรรูปให้ มีความปลอดภัยตรงกับความต้องการของตลาด ๒) ส่งเสริมและพัฒนากการท่องเที่ยวเชิงนิเวศ สุขภาพ วัฒนธรรม และการประชุมที่ได้มาตรฐาน ๓) พัฒนาความรู้และทักษะในการประกอบอาชีพของประชาชน รวมถึงจัดเตรียมโครงสร้างพื้นฐานให้บริการประชาชนอย่างเป็นระบบ เพื่อให้ชุมชนมีความเข้มแข็งรวมทั้งเสริมสร้างความมั่นคงในสังคมให้มีความสุข และ ๔) อนุรักษ์ ฟื้นฟู และบริหารจัดการทรัพยากรธรรมชาติและสิ่งแวดล้อมให้เกิดความสมดุลต่อระบบนิเวศ โดยประชาชนมีส่วนร่วม เพื่อให้สอดคล้องกับแผนยุทธศาสตร์ชาติ ๒๐ ปี (พ.ศ. ๒๕๖๑-๒๕๘๐) ตามวิสัยทัศน์ ประเทศไทย “ประเทศไทยมีความมั่นคง มั่งคั่ง ยั่งยืน เป็นประเทศพัฒนาแล้ว ด้วยการพัฒนาตามหลักปรัชญาของเศรษฐกิจพอเพียง” แผนแม่บทภายใต้ยุทธศาสตร์ชาติ แผนพัฒนาเศรษฐกิจและสังคมแห่งชาติ นโยบายของรัฐบาล และรองรับสถานการณ์การเปลี่ยนแปลงทางด้านเศรษฐกิจ สังคม และสิ่งแวดล้อมที่อาจเกิดขึ้นในอนาคต อันได้แก่ สังคมผู้สูงอายุ เทคโนโลยีดิจิทัล เกษตรและอาหารเพื่อสุขภาพ สาธารณสุขและสุขภาพอนามัย อุตสาหกรรมเชิงสร้างสรรค์ รูปแบบการท่องเที่ยวที่เปลี่ยนแปลงไป การบริการที่มีศักยภาพสูง และการดำเนินงานภายใต้สถานการณ์ของโรคอุบัติใหม่

### ๓.๑.๕ ทิศทางและนโยบายการพัฒนาของประเทศ และความเชื่อมโยงสู่การพัฒนาของจังหวัดนครนายก

#### ➤ ยุทธศาสตร์ชาติ ๒๐ ปี

“ยุทธศาสตร์ชาติ” เป็นกรอบอย่างหนึ่งในการจัดทำนโยบายและการจัดสรรงบประมาณของรัฐบาลเพื่อกำหนดเป้าหมายการพัฒนาประเทศอย่างยั่งยืนตามหลักธรรมาภิบาลเพื่อใช้เป็นกรอบในการจัดทำแผนต่างๆ ให้สอดคล้องและบูรณาการกันเพื่อให้เกิดเป็นพลังผลักดันร่วมกันไปสู่เป้าหมายเพื่อให้บรรลุตามวิสัยทัศน์ของประเทศ “ประเทศมีความมั่นคง มั่งคั่ง ยั่งยืน เป็นประเทศพัฒนาแล้ว ด้วยการพัฒนา ตามปรัชญาเศรษฐกิจพอเพียง”



โดยมีเป้าหมายการพัฒนาประเทศ คือ “ประเทศชาติมั่นคง ประชาชนมีความสุข เศรษฐกิจพัฒนาอย่างต่อเนื่อง สังคมเป็นธรรม ฐานทรัพยากรธรรมชาติยั่งยืน” โดยยกระดับศักยภาพของประเทศในหลากหลายมิติ พัฒนาคนในทุกมิติและในทุกช่วงวัยให้เป็นคนดี เก่ง และมีคุณภาพ สร้างโอกาสและความเสมอภาคทางสังคม สร้างการเติบโตบนคุณภาพชีวิตที่เป็นมิตรกับสิ่งแวดล้อม และมีภาครัฐของประชาชนเพื่อประชาชนและประโยชน์ส่วนรวม

การพัฒนาประเทศในช่วงระยะเวลาของยุทธศาสตร์ชาติ จะมุ่งเน้นการสร้างสมดุลระหว่างการพัฒนาความมั่นคง เศรษฐกิจ สังคม และสิ่งแวดล้อม โดยการมีส่วนร่วมของทุกภาคส่วนในรูปแบบ “ประชารัฐ” โดยประกอบด้วย ๖ ยุทธศาสตร์ ได้แก่ ยุทธศาสตร์ชาติด้านความมั่นคง ยุทธศาสตร์ชาติด้านการสร้างความสามารถในการแข่งขัน ยุทธศาสตร์ชาติด้านการพัฒนาและเสริมสร้างศักยภาพทรัพยากรมนุษย์ ยุทธศาสตร์ชาติด้านการสร้างโอกาสและความเสมอภาคทางสังคม ยุทธศาสตร์ชาติด้านการสร้างการเติบโตบนคุณภาพชีวิตที่เป็นมิตรกับสิ่งแวดล้อม และยุทธศาสตร์ชาติด้านการปรับสมดุล และพัฒนาระบบการบริหารจัดการภาครัฐ

➤ **แผนพัฒนาเศรษฐกิจและสังคมแห่งชาติ ฉบับที่ ๑๒**

หลักการพัฒนาประเทศตามแผนพัฒนาเศรษฐกิจและสังคมแห่งชาติ ฉบับที่ ๑๒ ยึดหลัก “ปรัชญาของเศรษฐกิจพอเพียง” “การพัฒนาที่ยั่งยืน” และ “คนเป็นศูนย์กลางการพัฒนา” โดยมีเป้าหมาย การหลุดพ้นจากกับดักประเทศรายได้ปานกลางสู่รายได้สูง การพัฒนาศักยภาพคนให้สนับสนุนการเจริญเติบโตของประเทศและการสร้างสังคมสูงวัยอย่างมีคุณภาพ การลดความเหลื่อมล้ำในสังคม การสร้างการเจริญเติบโตทาง เศรษฐกิจและสังคมที่เป็นมิตรกับสิ่งแวดล้อม และ การบริหารราชการแผ่นดินที่มีประสิทธิภาพ ประกอบด้วย ยุทธศาสตร์การพัฒนาประเทศ ๑๐ ด้าน ดังนี้

- ๑) การเสริมสร้างและพัฒนาศักยภาพทุนมนุษย์
- ๒) การสร้างความเป็นธรรมและลดความเหลื่อมล้ำในสังคม
- ๓) การสร้างความเข้มแข็งทางเศรษฐกิจและแข่งขันได้อย่างยั่งยืน
- ๔) การเติบโตที่เป็นมิตรกับสิ่งแวดล้อมเพื่อพัฒนาอย่างยั่งยืน
- ๕) การเสริมสร้างความมั่นคงแห่งชาติเพื่อการพัฒนาประเทศสู่ความมั่งคั่งและยั่งยืน
- ๖) การบริหารจัดการในภาครัฐ การป้องกันการทุจริตประพฤติมิชอบและธรรมาภิบาลในสังคมไทย
- ๗) การพัฒนาโครงสร้างพื้นฐานและระบบโลจิสติกส์
- ๘) การพัฒนาวิทยาศาสตร์ เทคโนโลยี วิจัย และนวัตกรรม
- ๙) การพัฒนาภาค เมือง และพื้นที่เศรษฐกิจ
- ๑๐) ความร่วมมือระหว่างประเทศเพื่อการพัฒนา

➤ **ยุทธศาสตร์ที่ ๙ การพัฒนาภูมิภาค เมือง และพื้นที่เศรษฐกิจ ในระยะแผนพัฒนาฯ ฉบับที่ ๑๒**  
สำนักงานคณะกรรมการพัฒนาเศรษฐกิจและสังคมแห่งชาติ

ยุทธศาสตร์ที่ ๙ การพัฒนาภูมิภาค เมือง และพื้นที่เศรษฐกิจ ในระยะแผนพัฒนาฯ ฉบับที่ ๑๒ สำนักงานคณะกรรมการพัฒนาเศรษฐกิจและสังคมแห่งชาติ ได้กำหนดยุทธศาสตร์การพัฒนาภูมิภาค เมือง และพื้นที่เศรษฐกิจสำคัญให้สอดคล้องกับทิศทางการพัฒนาประเทศ ศักยภาพ โอกาสและข้อจำกัดของพื้นที่ รวมทั้งความต้องการของภาคีการพัฒนาที่เกี่ยวข้อง โดยมีจุดประสงค์ในการพัฒนา ช่องว่างรายได้ระหว่างภาคลดลง มีการกระจายรายได้ของประชาชนอย่างเป็นธรรมมากขึ้น เมืองศูนย์กลางของจังหวัดเป็นเมืองนำอยู่และปลอดภัย สิ่งแวดล้อมดี เศรษฐกิจดี การเดินทางสะดวก พื้นฐานเศรษฐกิจหลักมีระบบการผลิตที่เป็นมิตรต่อสิ่งแวดล้อม พื้นที่เศรษฐกิจใหม่บริเวณชายแดนมีการพัฒนาที่เกิดผลเป็นรูปธรรม

➤ **ร่างแผนพัฒนาเศรษฐกิจและสังคมแห่งชาติ ฉบับที่ ๑๓**

การกำหนดทิศทางการพัฒนาประเทศในระยะของแผนพัฒนาฯ ฉบับที่ ๑๓ มีวัตถุประสงค์เพื่อพลิกโฉมประเทศไทยสู่ “สังคมก้าวหน้า เศรษฐกิจสร้างมูลค่าอย่างยั่งยืน” ซึ่งหมายถึงการสร้างการเปลี่ยนแปลงที่ครอบคลุมตั้งแต่ระดับโครงสร้าง นโยบาย และกลไก เพื่อมุ่งเสริมสร้างสังคมที่ก้าวหน้าพลวัตของโลก และเกื้อหนุนให้คนไทยมีโอกาสที่จะพัฒนา ตนเองได้อย่างเต็มศักยภาพ พร้อมกับการปรับโครงสร้างเศรษฐกิจไปสู่การขับเคลื่อนด้วยเทคโนโลยี นวัตกรรม และความคิดสร้างสรรค์มีความสามารถในการสร้างมูลค่าเพิ่มที่สูง และคำนึงถึงความยั่งยืนด้านสิ่งแวดล้อม โดยกำหนดเป้าหมายหลัก ๕ ประการ ประกอบด้วย

๑. การปรับโครงสร้างการผลิตสูงเศรษฐกิจฐานนวัตกรรม โดยยกระดับขีดความสามารถในการแข่งขันของภาคการผลิตและบริการสำคัญให้สูงขึ้น และสามารถตอบโจทย์พัฒนาการของเทคโนโลยีและสังคมยุคใหม่ และเป็นมิตรต่อสิ่งแวดล้อม เชื่อมโยงเศรษฐกิจท้องถิ่นและผู้ประกอบการรายย่อยกับห่วงโซ่มูลค่าของภาคการผลิตและบริการเป้าหมาย รวมถึงพัฒนาระบบนิเวศที่ส่งเสริมการค้าการลงทุนและนวัตกรรม



**๒. การพัฒนาคนสำหรับโลกยุคใหม่** โดยพัฒนาให้คนไทยมีทักษะและคุณลักษณะที่เหมาะสมกับโลกยุคใหม่ ทั้งทักษะในด้านความรู้ ทักษะทางพฤติกรรม และคุณลักษณะตามบรรทัดฐานที่ดีของสังคม เตรียมพร้อมกำลังคนที่มีคุณภาพสอดคล้องกับความต้องการของตลาดแรงงาน เอื้อต่อการปรับโครงสร้างเศรษฐกิจไปสู่ภาคการผลิตและบริการเป้าหมายที่มีศักยภาพและผลิตภาพสูงขึ้น รวมทั้งพัฒนาหลักประกันและความคุ้มครองทางสังคมเพื่อส่งเสริมความมั่นคงในชีวิต

**๓. การมุ่งสู่สังคมแห่งโอกาสและความเป็นธรรม** โดยลดความเหลื่อมล้ำทั้งในเชิงรายได้ ความมั่งคั่ง และโอกาสในการแข่งขันของภาคธุรกิจ สนับสนุนช่วยเหลือกลุ่มเปราะบางและผู้ด้อยโอกาสให้มีโอกาสในการเลื่อนขั้นทางเศรษฐกิจและสังคม รวมถึงจัดให้มีบริการสาธารณะที่มีคุณภาพอย่างทั่วถึงและเท่าเทียม

**๔. การเปลี่ยนผ่านไปสู่ความยั่งยืน** โดยปรับปรุงการใช้ทรัพยากรธรรมชาติในการผลิตและบริการให้มีประสิทธิภาพและสอดคล้องกับขีดความสามารถในการรองรับของระบบนิเวศ แก้ไขปัญหามลพิษสำคัญด้วยวิธีการที่ยั่งยืน โดยเฉพาะมลพิษทางอากาศ ชยะ และมลพิษทางน้ำ และลดการปล่อยก๊าซเรือนกระจก เพื่อมุ่งสู่การปล่อยก๊าซเรือนกระจกสุทธิเป็นศูนย์ในระยะยาว

**๕. การเสริมสร้างความสามารถของประเทศในการรับมือกับความเสี่ยงและการเปลี่ยนแปลงภายใต้บริบทโลกใหม่** โดยการสร้างความพร้อมในการรับมือและแสวงหาโอกาสจากการเป็นสังคมสูงวัย การเปลี่ยนแปลงสภาพภูมิอากาศ ภัยโรคระบาด และภัยคุกคามทางไซเบอร์ พัฒนาโครงสร้างพื้นฐานและกลไกทางสถาบันที่เอื้อต่อการเปลี่ยนแปลงสู่ดิจิทัล รวมทั้งปรับปรุงโครงสร้างและระบบการบริหารงานของภาครัฐให้สามารถตอบสนองต่อการเปลี่ยนแปลงของบริบททางเศรษฐกิจ สังคม และเทคโนโลยีได้อย่างทันเวลา มีประสิทธิภาพ และมีธรรมาภิบาล

แผนพัฒนาฯ ฉบับที่ ๑๓ จึงได้กำหนดจุดหมายการพัฒนา จำนวน ๑๓ ประการ ซึ่งเป็นการบ่งบอกถึงสิ่งที่ประเทศไทยปรารถนาจะ ‘เป็น’ มุ่งหวังจะ ‘มี’ หรือต้องการจะ ‘จัด’ เพื่อสะท้อนประเด็นการพัฒนาที่มีลำดับความสำคัญต่อการพลิกโฉมประเทศไทยสู่ “สังคมก้าวหน้า เศรษฐกิจสร้างมูลค่าอย่างยั่งยืน” และการบรรลุเป้าหมายหลักในช่วงระยะเวลา ๕ ปี ของแผนพัฒนาฯ ฉบับที่ ๑๓ โดยจุดหมายการพัฒนาทั้ง ๑๓ ประการมีที่มาจาก การประเมินโอกาสและความเสี่ยงของไทยในการพัฒนาประเทศภายใต้กรอบของยุทธศาสตร์ชาติ ซึ่งได้มีการพิจารณาถึงแนวโน้มการเปลี่ยนแปลงระดับโลก สถานการณ์การแพร่ระบาดของโรคโควิด-๑๙ รวมถึงผลการพัฒนาในประเทศในระยะเวลาที่ผ่านมา โดยจุดหมายทั้ง ๑๓ ประการ แบ่งออกได้เป็น ๔ มิติ ดังนี้

#### **๑. มิติภาคการผลิตและบริการเป้าหมาย**

จุดหมายที่ ๑ ไทยเป็นประเทศชั้นนำด้านสินค้าเกษตรและเกษตรแปรรูปมูลค่าสูง

จุดหมายที่ ๒ ไทยเป็นจุดหมายของการท่องเที่ยวที่เน้นคุณภาพและความยั่งยืน

จุดหมายที่ ๓ ไทยเป็นฐานการผลิตยานยนต์ไฟฟ้าที่สำคัญของโลก

จุดหมายที่ ๔ ไทยเป็นศูนย์กลางทางการแพทย์และสุขภาพมูลค่าสูง

จุดหมายที่ ๕ ไทยเป็นประตูการค้าการลงทุนและยุทธศาสตร์ทางโลจิสติกส์ที่สำคัญ

ของภูมิภาค

จุดหมายที่ ๖ ไทยเป็นศูนย์กลางด้านดิจิทัลและอุตสาหกรรมอิเล็กทรอนิกส์

อัจฉริยะของอาเซียน

**๒. มิติโอกาสและความเสมอภาคทางเศรษฐกิจและสังคม**

หมวดหมู่ที่ ๗ ไทยมีวิสาหกิจขนาดกลางและขนาดย่อมที่เข้มแข็ง มีศักยภาพสูง และสามารถแข่งขันได้

หมวดหมู่ที่ ๘ ไทยมีพื้นที่และเมืองอัจฉริยะที่น่าอยู่ ปลอดภัย เด็ดขาดได้อย่างยั่งยืน

หมวดหมู่ที่ ๙ ไทยมีความยากจนข้ามรุ่นลดลง และคนไทยทุกคนมีความคุ้มครองทางสังคม ที่เพียงพอ เหมาะสม

**๓. มิติความยั่งยืนของทรัพยากรธรรมชาติและสิ่งแวดล้อม**

หมวดหมู่ที่ ๑๐ ไทยมีเศรษฐกิจหมุนเวียนและสังคมคาร์บอนต่ำ

หมวดหมู่ที่ ๑๑ ไทยสามารถลดความเสี่ยงและผลกระทบจากภัยธรรมชาติและ การเปลี่ยนแปลงสภาพภูมิอากาศ

**๔. มิติปัจจัยผลักดันการพลิกโฉมประเทศ**

หมวดหมู่ที่ ๑๒ ไทยมีกำลังคนสมรรถนะสูง มุ่งเรียนรู้อย่างต่อเนื่อง ตอบโจทย์การพัฒนาแห่งอนาคต

หมวดหมู่ที่ ๑๓ ไทยมีภาครัฐที่ทันสมัย มีประสิทธิภาพ และตอบโจทย์ประชาชน

**ความเชื่อมโยงระหว่างหมวดหมู่การพัฒนา กับเป้าหมายหลัก**



➤ Thailand ๔.๐

Thailand ๔.๐ มีเป้าหมายเพื่อเปลี่ยนประเทศไทยที่จัดอยู่ในกลุ่มประเทศ “รายได้ปานกลางชั้นสูง” ให้กลายเป็นกลุ่ม “ประเทศที่มีรายได้สูง” ด้วยนวัตกรรมที่ช่วยยกระดับคุณภาพของเศรษฐกิจจากกลไกต่างๆ เน้นไปทางการนำเทคโนโลยีเข้ามาปรับใช้ใน ๕ กลุ่มอุตสาหกรรมเป้าหมาย ได้แก่

๑. กลุ่มอาหาร เกษตร และเทคโนโลยีชีวภาพ
๒. กลุ่มสาธารณสุข สุขภาพ และเทคโนโลยีทางการแพทย์
๓. กลุ่มเครื่องมืออุปกรณ์อัจฉริยะ หุ่นยนต์ และระบบเครื่องกลที่ใช้อิเล็กทรอนิกส์ควบคุม
๔. กลุ่มดิจิทัล เทคโนโลยีอินเทอร์เน็ตเชื่อมต่อและบังคับอุปกรณ์ต่างๆ ปัญญาประดิษฐ์ และเทคโนโลยีสมองกลฝังตัว
๕. กลุ่มอุตสาหกรรมสร้างสรรค์ วัฒนธรรม และบริการที่มีมูลค่าสูง

## ➤ นโยบายรัฐบาล

### นโยบายหลัก ๑๒ ด้าน คือ

๑. การปกป้องและเชิดชูสถาบันพระมหากษัตริย์
๒. การสร้างความมั่นคงและความปลอดภัยของประเทศ และความสงบสุขของประเทศ
๓. การทำนุบำรุงศาสนา ศิลปะและวัฒนธรรม
๔. การสร้างบทบาทของไทยในเวทีโลก
๕. การพัฒนาเศรษฐกิจและความสามารถในการแข่งขันของไทย
๖. การพัฒนาพื้นที่เศรษฐกิจและการกระจายความเจริญสู่ภูมิภาค
๗. การพัฒนาสร้างความเข้มแข็งจากฐานราก
๘. การปฏิรูปกระบวนการเรียนรู้และการพัฒนาศักยภาพของคนไทยทุกช่วงวัย
๙. การพัฒนาระบบสาธารณสุขและหลักประกันทางสังคม
๑๐. การฟื้นฟูทรัพยากรธรรมชาติและการรักษาสิ่งแวดล้อมเพื่อสร้างการเติบโตอย่างยั่งยืน
๑๑. การปฏิรูปการบริหารจัดการภาครัฐ
๑๒. การป้องกันและปราบปรามการทุจริตและประพฤติมิชอบ และกระบวนการยุติธรรม

## ➤ ร่างแผนพัฒนาภาคตะวันออก (พ.ศ. ๒๕๖๖ - ๒๕๗๐)

ภาคตะวันออกเป็นแหล่งเศรษฐกิจที่สำคัญของประเทศ รองลงมาจากกรุงเทพมหานครและภาคกลาง โดยภาคตะวันออกมีมูลค่าผลิตภัณฑ์ภาค ณ ราคาประจำปี ๒๕๖๒ เท่ากับ ๓,๐๔๒,๙๑๖ ล้านบาท คิดเป็นสัดส่วนร้อยละ ๑๘ ของผลิตภัณฑ์มวลรวมประเทศ เมื่อเทียบขนาดเศรษฐกิจของภาคตะวันออก ปี ๒๕๕๙ กับปี ๒๕๖๒ พบว่า ภาคตะวันออกมีสัดส่วนการผลิตเพิ่มขึ้น จากร้อยละ ๑๗.๕ ของผลิตภัณฑ์มวลรวมประเทศ ในปี ๒๕๕๙ เป็นร้อยละ ๑๘ ในปี ๒๕๖๒

ประชาชนในภาคตะวันออกมีแนวโน้มเจ็บป่วยด้วยกลุ่มโรคไม่ติดต่อเรื้อรัง (NCDs) มากขึ้น ซึ่งเป็นสาเหตุหลักของการเสียชีวิต อัตราการเจ็บป่วยด้วยกลุ่มโรค NCDs ใน ๕ โรคสำคัญ ได้แก่ โรคมะเร็ง ความดันโลหิต หัวใจ เบาหวาน และหลอดเลือดสมอง เพิ่มขึ้นจาก ๕,๘๖๖.๖๐ ต่อประชากรแสนคน ในปี ๒๕๕๙ เป็น ๖,๖๔๔.๑๐ ต่อประชากรแสนคน ในปี ๒๕๖๒ โดยจังหวัดนครนายก มีการเจ็บป่วยด้วยกลุ่มโรค NCDs สูงที่สุดของภาคตะวันออก คิดเป็น ๑๒,๗๑๐.๘๐ ต่อประชากรแสนคน

ภาคตะวันออกมีปัญหาการตั้งครรภ์ในวัยรุ่นลดลง แต่ยังคงสูงกว่าค่าเฉลี่ยของประเทศ การตั้งครรภ์ในวัยรุ่นอายุ ๑๕ - ๑๙ ปี มีแนวโน้มลดลงจาก ๘,๙๗๓ คนในปี ๒๕๕๙ เป็น ๖,๓๑๙ คน ในปี ๒๕๖๒ หรือคิดเป็นอัตราการคลอดมีชีพในหญิงอายุ ๑๕ - ๑๙ ปี ลดลงจาก ๕๖ คนต่อประชากรหญิง อายุ ๑๕ - ๑๙ ปี พันคน ในปี ๒๕๕๙ เป็น ๔๒.๑๐ คนต่อประชากรหญิงอายุ ๑๕ - ๑๙ ปี พันคน ในปี ๒๕๖๒ แต่ยังคงสูงกว่าค่าเฉลี่ยของประเทศที่มีอัตรา ๓๑.๓๐ คนต่อประชากรหญิงอายุ ๑๕ - ๑๙ ปี พันคน โดยจังหวัดนครนายก

สำหรับการจับกุมคดียาเสพติดมีแนวโน้มเพิ่มขึ้น ในปี ๒๕๖๒ พบว่า สัดส่วนการจับกุมคดียาเสพติดสูงสุดอยู่ที่จังหวัดระยอง เท่ากับ ๑,๗๗๕.๓ คดีต่อประชากรแสนคน รองลงมา คือ จังหวัดนครนายก และชลบุรี เท่ากับ ๙๑๑.๒ และ ๘๓๗.๑ คดีต่อประชากรแสนคน ตามลำดับ

คุณภาพแหล่งน้ำผิวดินยังต้องมีการปรับปรุงอย่างต่อเนื่อง ภาคตะวันออก มีแหล่งน้ำผิวดินที่สำคัญและได้รับการตรวจวัดคุณภาพจากกรมควบคุมมลพิษ จำนวน ๕๗ จุด ของแม่น้ำ ๙ สาย โดยช่วงปี ๒๕๕๘ - ๒๕๖๒ ดัชนีคุณภาพน้ำผิวดินในภาพรวมของภาคตะวันออกอยู่ในเกณฑ์พอใช้ ซึ่งปี ๒๕๖๒ คุณภาพของแม่น้ำส่วนใหญ่อยู่ในเกณฑ์พอใช้ ยกเว้นแม่น้ำพังราดตอนบน แม่น้ำระยอง และแม่น้ำนครนายก ที่อยู่ในเกณฑ์เสื่อมโทรม โดยมีสาเหตุจากการปล่อยน้ำเสียจากโรงงานอุตสาหกรรม การใช้สารเคมีในภาคการเกษตร และการปล่อยของเสียจากฟาร์มสุกรและแหล่งเพาะเลี้ยงสัตว์น้ำ รวมทั้งการขาดระบบบำบัดน้ำเสียรวมที่มีประสิทธิภาพ

การขับเคลื่อนการพัฒนาภาคตะวันออกในช่วงแผนพัฒนาฯ ฉบับที่ ๑๒ ได้มุ่งพัฒนาภาคตะวันออก ให้เป็นฐานเศรษฐกิจชั้นนำของอาเซียน โดยรักษาฐานเศรษฐกิจเดิมที่มีอยู่ให้เติบโตอย่างยั่งยืนและสร้างฐานเศรษฐกิจใหม่ เพื่อเพิ่มขีดความสามารถในการแข่งขันและสนับสนุนให้ประเทศเติบโตอย่างมีเสถียรภาพและขับเคลื่อนการพัฒนาในทุกมิติการพัฒนา ร่วมกับภาคีการพัฒนาต่างๆ อย่างไรก็ตาม ผลการดำเนินการในภาพรวมในช่วง ๓ ปีแรกของแผนพัฒนาภาคตะวันออก (ปี ๒๕๖๐ - ๒๕๖๒) ไม่สามารถดำเนินการได้ครอบคลุมทุกเป้าหมายการพัฒนาที่กำหนดไว้ ทั้ง ๒ ตัวชี้วัด ทั้งอัตราการเจริญเติบโตทางเศรษฐกิจของ ภาคตะวันออกและสัมประสิทธิ์ความไม่เสมอภาค (Gini Coefficient) ในการกระจายรายได้ภาคตะวันออก

ทิศทางการพัฒนาภาค การพัฒนาภาคตะวันออกในช่วงของแผนพัฒนาฯ ฉบับที่ ๑๓ ตามบทบาทการพัฒนาของภาค มุ่งเน้นให้ภาคตะวันออกเป็น **“ฐานเศรษฐกิจสีเขียวชั้นนำของอาเซียน ควบคู่กับคุณภาพการดำรงชีวิตของประชาชนที่ดี”** โดยกำหนดทิศทางพัฒนาภาคตะวันออก (E Direction) ที่ให้ความสำคัญกับการยกระดับกิจกรรมทางเศรษฐกิจที่เป็นมิตรต่อสิ่งแวดล้อม เสริมสร้างความเข้มแข็งของครัวเรือน และพัฒนาเมืองให้เป็นเมืองน่าอยู่ SHARE ได้แก่ การพัฒนาอุตสาหกรรมเป้าหมายในพื้นที่ EEC และปราจีนบุรี ยกระดับศักยภาพของ Start-up และ SMEs ตลอดห่วงโซ่อุปทานที่เข้มแข็ง และเสริมสร้างศักยภาพฝีมือแรงงาน (S: S-curve Industrial Heartland) พัฒนาพื้นที่เมืองหลักและชนบทให้เป็นเมืองและพื้นที่น่าอยู่สำหรับทุกคนบนพื้นฐานความเข้มแข็งของครอบครัว ความยั่งยืนของทรัพยากรธรรมชาติและสิ่งแวดล้อมและความครบครันโครงสร้างพื้นฐาน รวมทั้งตามอัตลักษณ์และวิถีชีวิตพื้นถิ่น (H: High-tech Living Cities) พัฒนาการท่องเที่ยวเชิงเกษตร การผลิตอาหารและผลิตภัณฑ์สมุนไพรปลอดภัย มูลค่าสูง และการผลิตผลไม้คุณภาพมุ่งสู่การเป็นมหานครผลไม้เมืองร้อนแห่งเอเชีย (A: Agro-tourism and Food Safety) อนุรักษ์ฟื้นฟูทรัพยากรธรรมชาติ (น้ำ ป่า ทรัพยากรทางทะเลและชายฝั่ง) และสิ่งแวดล้อม (มลพิษทั้งขยะ น้ำเสีย ฝุ่นละอองขนาดเล็ก) ด้วยการมีส่วนร่วมของประชาชน และเตรียมความพร้อมรับมือกับผลกระทบจากการเปลี่ยนแปลงภูมิอากาศ (R: Resilience of Natural Resources and Environment) และพัฒนาเขตเศรษฐกิจพิเศษชายแดน และเมืองชายแดน เชื่อมโยงเศรษฐกิจและการค้าภายในประเทศและระหว่างประเทศในเอเชียแปซิฟิก (E: Economic Linkage)

### Eastern Direction 2566-2570

เป็น “ฐานเศรษฐกิจสีเขียวชั้นนำของอาเซียน ควบคู่กับคุณภาพการดำรงชีวิตของประชาชนที่ดี”



**เป้าหมายรวม** ภาคตะวันออกมีเป้าหมายการพัฒนาที่มุ่งพัฒนาเศรษฐกิจให้เกิดการขยายตัวอย่างต่อเนื่องและยั่งยืน และเกิดการกระจายรายได้อย่างทั่วถึงทุกพื้นที่ ควบคู่กับคุณภาพชีวิตของประชาชนที่ดี โดยมีรายละเอียด ได้แก่ ๑) อัตราการเจริญเติบโตทางเศรษฐกิจของภาคตะวันออกขยายตัวเพิ่มขึ้น ๒) สัมประสิทธิ์ความไม่เสมอภาค (Gini Coefficient) ในการกระจายรายได้ของภาคตะวันออกลดลง

### **ประเด็นการพัฒนาภาคตะวันออก ๖ ด้าน ได้แก่**

**๑. พัฒนาอุตสาหกรรมที่เป็นมิตรต่อสิ่งแวดล้อมและเป็นกำลังหลักในการขับเคลื่อนเศรษฐกิจของภาคตะวันออกอย่างยั่งยืน** โดยเน้นการใช้เทคโนโลยีและนวัตกรรมสมัยใหม่สีเขียว ผลิตรถยนต์ไฟฟ้าให้มีศักยภาพ และเพิ่มขีดความสามารถของผู้ประกอบการรายย่อย มีแนวทางการพัฒนา ได้แก่

- (๑) พัฒนาและเสริมสร้างศักยภาพของอุตสาหกรรมเป้าหมาย
- (๒) พัฒนาพื้นที่เศรษฐกิจใหม่ด้านอุตสาหกรรม
- (๓) ยกระดับศักยภาพของวิสาหกิจเริ่มต้น (Start-up) และวิสาหกิจ SMEs ในเขตพัฒนาพิเศษภาคตะวันออก รวมทั้งจังหวัดปราจีนบุรี ในการผลิตสินค้าและบริการที่มีคุณภาพและปริมาณเพียงพอ
- (๔) พัฒนากำลังแรงงานให้สอดคล้องกับความต้องการที่แท้จริง

**๒. พัฒนาการเกษตรคุณภาพและผลตอบแทนสูง เชื่อมโยงสู่การผลิตอาหารปลอดภัย การผลิตพลังงานทดแทน และพืชสมุนไพรทางการแพทย์** โดยมุ่งเน้นการพัฒนาด้านการตลาด ควบคู่กับการพัฒนาระบบบริหารจัดการการผลิตที่มีประสิทธิภาพ ด้วยการใช้เทคโนโลยี นวัตกรรม และภูมิปัญญาท้องถิ่น รวมทั้งการพัฒนาพื้นที่ที่มีศักยภาพให้เป็นศูนย์กลางการผลิตและการกระจายสินค้าเกษตร มีแนวทางการพัฒนา ได้แก่

- (๑) เสริมสร้างผลผลิตทางการผลิตผลไม้ของภาคตะวันออกให้มีประสิทธิภาพและเป็นมิตรต่อสิ่งแวดล้อม และสอดคล้องกับความต้องการของตลาด
- (๒) พัฒนาประสิทธิภาพการเพาะเลี้ยงและแปรรูปสัตว์น้ำเศรษฐกิจที่สำคัญของภาคตะวันออก
- (๓) ยกระดับพืชสมุนไพรให้เป็นธุรกิจสมุนไพรสู่ตลาดสากล (จังหวัดปราจีนบุรี จันทบุรี และสระแก้ว) และพัฒนาพืชพลังงานเพื่อสนับสนุนการใช้พลังงานทดแทนของประเทศ (จังหวัด สระแก้ว ชลบุรี ปราจีนบุรี ฉะเชิงเทรา จันทบุรี และระยอง)
- (๔) เสริมสร้างศักยภาพการผลิตและพัฒนาคุณภาพมาตรฐานสินค้าปศุสัตว์สำคัญของภาคตะวันออก ได้แก่ สุกร ไก่ และโค ในจังหวัดชลบุรี ฉะเชิงเทรา และสระแก้ว ให้สอดคล้องกับ ความต้องการของผู้บริโภคทั้งในและต่างประเทศ

**๓. รักษาและยกระดับการท่องเที่ยวคุณภาพในแหล่งท่องเที่ยวหลักและแหล่งท่องเที่ยวทางเลือก** รวมทั้งการพัฒนาธุรกิจเกี่ยวเนื่องที่เน้นคุณค่า อัตลักษณ์ ความยั่งยืน และเหมาะสมกับคนทุกช่วงวัย เพื่อพัฒนาการท่องเที่ยวภาคตะวันออกสู่ระดับโลก และเกิดการกระจายรายได้สู่ท้องถิ่นอย่างทั่วถึง โดยมุ่งเน้นการพัฒนาแหล่งท่องเที่ยว การพัฒนาศักยภาพการบริการและสินค้าที่เกี่ยวข้องกับการท่องเที่ยว การพัฒนากิจกรรมการท่องเที่ยว การเชื่อมโยงการคมนาคมสู่แหล่งท่องเที่ยว และการใช้เทคโนโลยีในการเพิ่มประสิทธิภาพด้านการตลาดให้ได้มาตรฐาน โดยมีแนวทางการพัฒนา ได้แก่

- (๑) พัฒนาการท่องเที่ยวของแหล่งท่องเที่ยวหลักของภาคตะวันออก อาทิ พื้นที่สัตหีบ พัทยา เกาะเสม็ด เกาะช้าง เกาะหมาก เกาะกูด ให้เป็นแหล่งท่องเที่ยวที่มีคุณภาพ
- (๒) พัฒนาการท่องเที่ยวชุมชนของภาคตะวันออกให้เป็นการท่องเที่ยวทางเลือกที่มีคุณภาพ มีความคิดสร้างสรรค์ มีอัตลักษณ์ และมีความยั่งยืน บนพื้นฐานการมีส่วนร่วมของทุกภาคส่วนและการรักษาทรัพยากรธรรมชาติและสิ่งแวดล้อมอย่างเหมาะสม

(๓) ยกระดับผลิตภัณฑ์ท้องถิ่นเชื่อมโยงการท่องเที่ยวที่มีมูลค่าสูง แสดงถึงอัตลักษณ์ของพื้นที่ และสอดคล้องกับความต้องการของนักท่องเที่ยว

**๔. พัฒนาเมืองและพื้นที่ชนบทให้มีความทันสมัยและน่าอยู่ พร้อมทั้งยกระดับคุณภาพชีวิตของประชาชนในทุกช่วงวัย** โดยมุ่งเน้นการพัฒนาสภาพแวดล้อมให้เหมาะสม การเสริมสร้างความปลอดภัย ในชีวิตและทรัพย์สิน การเสริมสร้างภูมิคุ้มกันให้กับประชาชน การเชื่อมโยงการคมนาคมขนส่งอย่างไร้รอยต่อ และการพัฒนาโครงสร้างพื้นฐานที่เหมาะสมและครบครัน โดยมีแนวทางการพัฒนา ได้แก่

(๑) พัฒนาเมืองหลักในจังหวัดชลบุรี ระยอง และฉะเชิงเทรา รวมทั้งจังหวัดปราจีนบุรี ให้เป็นเมืองอัจฉริยะน่าอยู่และเป็นเมืองที่เป็นมิตรต่อสิ่งแวดล้อม และสามารถเชื่อมโยงการขยายตัวของเมืองสู่พื้นที่ชนบท

(๒) พัฒนาพื้นที่ชนบทของภาคตะวันออกให้เป็นพื้นที่เมืองตามอัตลักษณ์และวิถีชีวิต พื้นถิ่น

(๓) พัฒนาและบำรุงรักษาโครงสร้างพื้นฐานพร้อมทั้งสิ่งอำนวยความสะดวกต่างๆ ให้ได้มาตรฐานและครอบคลุมทุกพื้นที่

(๔) พัฒนาคุณภาพชีวิตของประชาชนทุกช่วงวัยและเสริมสร้างความเข้มแข็งของครอบครัว

**๕. รักษาและยกระดับพื้นที่เศรษฐกิจชายแดนประเทศกัมพูชา ให้มีมูลค่าสูง มีความมั่นคงและเป็นประตูเชื่อมโยงการค้า การลงทุนกับประเทศเพื่อนบ้าน** โดยมุ่งเน้นการเพิ่มมูลค่าการค้าชายแดน และผ่านแดน การเสริมสร้างความพร้อมด้านโครงสร้างพื้นฐานบริเวณจุดผ่านแดน และการเพิ่มประสิทธิภาพการเชื่อมโยงการค้าภายในประเทศและประเทศเพื่อนบ้าน โดยมีแนวทางการพัฒนา ได้แก่

(๑) พัฒนาเขตพัฒนาเศรษฐกิจพิเศษจังหวัดสระแก้วและจังหวัดตราด ให้เป็นประตูและศูนย์กลางการค้า การท่องเที่ยว และการลงทุน เชื่อมโยงกับประเทศกัมพูชาและเวียดนาม

(๒) ยกระดับพื้นที่เศรษฐกิจชายแดนบ้านแหลมและบ้านผักกาด อำเภอโป่งน้ำร้อน จังหวัดจันทบุรี ให้เป็นเขตพัฒนาเศรษฐกิจพิเศษชายแดน

(๓) ยกระดับช่องทางธรรมชาติหรือจุดผ่อนปรนการค้าหรือจุดผ่านแดนชั่วคราวที่มีศักยภาพ ให้เป็นจุดผ่านแดนถาวร

**๖. เสริมสร้างความอุดมสมบูรณ์ของทรัพยากรธรรมชาติและคุณภาพสิ่งแวดล้อม** และการเพิ่มประสิทธิภาพการรับมือภัยพิบัติทางธรรมชาติและผลกระทบจากการเปลี่ยนแปลงภูมิอากาศ เพื่อสนับสนุนการพัฒนาเศรษฐกิจและเสริมสร้างคุณภาพชีวิตของประชาชนอย่างยั่งยืน โดยมุ่งเน้นการใช้ประโยชน์จากทรัพยากรธรรมชาติอย่างรู้คุณค่าและยั่งยืน และการสร้างความพร้อมในการป้องกันและแก้ไขปัญหาภัยพิบัติได้อย่างเหมาะสมและทันที่ ด้วยความร่วมมือของทุกภาคส่วน โดยมีแนวทางการพัฒนา ได้แก่

(๑) บริหารจัดการทรัพยากรธรรมชาติแบบมีส่วนร่วมและยั่งยืน

(๒) ป้องกันการเกิดปัญหาแล้งพิษ ทั้งขยะ น้ำเสีย ฝุ่นละอองขนาดเล็ก อย่างมีประสิทธิภาพ บนพื้นฐานความร่วมมือกันของทุกภาคส่วน

(๓) ยกระดับขีดความสามารถในการรับมือกับผลกระทบจากการเปลี่ยนแปลง สภาพภูมิอากาศ



## ๓.๒ ประเด็นการพัฒนา

### ๓.๒.๑ บทวิเคราะห์

#### ➤ เครื่องมือในการจัดทำแผนพัฒนาจังหวัด

๑) **SWOT Analysis** คือ กระบวนการวิเคราะห์สภาพแวดล้อมภายนอกและภายในขององค์กร ซึ่งเป็นเครื่องมือที่ช่วยให้ผู้บริหาร สามารถกำหนดจุดแข็งและจุดอ่อนจากสภาพแวดล้อมภายในโอกาสและอุปสรรคจากสภาพแวดล้อมภายนอก ที่มีผลต่อการดำเนินงานขององค์กร ประกอบด้วย จุดแข็ง (Strengths), จุดอ่อน (Weaknesses), โอกาส (Opportunities), อุปสรรค (Threats) ดังนี้

(๑) จุดแข็ง (Strengths) คือ สภาพแวดล้อมภายในองค์กรที่เอื้อต่อการประสบความสำเร็จ เป็นสิ่งที่ส่งผลดีต่อการดำเนินงานขององค์กร

(๒) จุดอ่อน (Weaknesses) คือ ปัญหาข้อบกพร่องที่เกิดมาจากสภาพแวดล้อมภายในองค์กรที่ส่งผลกระทบต่อการทำงานขององค์กร ซึ่งเป็นสิ่งที่องค์กรจะต้องหาวิธีแนวทางการแก้ไขปัญหา

(๓) โอกาส (Opportunities) คือ สภาพแวดล้อมภายนอกองค์กรที่เอื้อประโยชน์ต่อการดำเนินงานเป็นปัจจัยที่เกิดจากภายนอกองค์กร แต่ส่งผลในทางที่ดีกับองค์กร

(๔) อุปสรรค (Threats) คือ สภาพแวดล้อมภายนอกองค์กรที่ส่งผลกระทบต่อการทำงานซึ่งไม่สามารถเปลี่ยนแปลงหรือแก้ไขได้

๒) **TOWS Matrix** คือ เครื่องมือทางกลยุทธ์ที่ใช้สำหรับสร้างกลยุทธ์ใหม่ขึ้นมาตามสภาพแวดล้อมปัจจุบันขององค์กร โดยการวิเคราะห์ TOWS Matrix จะเป็นการจับคู่ปัจจัยภายในและปัจจัยภายนอกขององค์กรที่มาจากผลการวิเคราะห์ SWOT Analysis แล้ววิเคราะห์เพื่อสร้างกลยุทธ์ใหม่ขึ้นมา แบ่งออกได้เป็น ๔ รูปแบบ ดังนี้

| ปัจจัยภายใน \ ปัจจัยภายนอก | จุดแข็ง (Strengths)      | จุดอ่อน (Weaknesses) |
|----------------------------|--------------------------|----------------------|
| โอกาส (Opportunities)      | SO<br>กลยุทธ์เชิงรุก     | WO<br>กลยุทธ์แก้ไข   |
| อุปสรรค (Threats)          | ST<br>กลยุทธ์เชิงป้องกัน | WT<br>กลยุทธ์เชิงรับ |

(๑) กลยุทธ์เชิงรุก (SO : Strengths-Opportunities) เป็นการนำจุดแข็งขององค์กรมาปรับให้เข้ากับโอกาสที่มีอยู่

(๒) กลยุทธ์เชิงแก้ไข (WO : Weaknesses-Opportunities) เป็นการนำโอกาสที่มีอยู่มาใช้งานเพื่อลดจุดอ่อนขององค์กร

(๓) กลยุทธ์เชิงรับ (ST : Strengths-Threats) เป็นการนำจุดแข็งขององค์กรมาเพื่อตอบโต้อุปสรรคต่างๆ

(๔) กลยุทธ์เชิงป้องกัน (WT : Weaknesses-Threats) เป็นการวิเคราะห์จุดอ่อนและอุปสรรคควบคู่กัน เพื่อหาวิธีลดความเสี่ยงจากผลกระทบทั้ง ๒ ปัจจัย



| มิติ                         | สภาพแวดล้อมของจังหวัดนครนายก                                                                                                                                                                                                                                                                                                                                                                                                 |
|------------------------------|------------------------------------------------------------------------------------------------------------------------------------------------------------------------------------------------------------------------------------------------------------------------------------------------------------------------------------------------------------------------------------------------------------------------------|
| W๗                           | จังหวัดนครนายกขาดแคลนแรงงานที่มีทักษะ ขณะที่การพัฒนาการศึกษาและบัณฑิตในภาพรวมยังไม่สามารถตอบสนองต่อความต้องการของตลาดแรงงาน โดยขาดความเชื่อมโยงระหว่างการเรียนรู้การสอนและทักษะในการประกอบอาชีพจริง                                                                                                                                                                                                                          |
| W๘                           | จังหวัดนครนายกกำลังประสบกับปัญหามลพิษ ได้แก่ ขยะมูลฝอยชุมชน และน้ำเสีย ที่มีการจัดการที่ไม่ถูกหลักวิชาการ                                                                                                                                                                                                                                                                                                                    |
| <b>โอกาส (Opportunities)</b> |                                                                                                                                                                                                                                                                                                                                                                                                                              |
| O๑                           | รัฐบาลมีนโยบายส่งเสริมสนับสนุนการพัฒนาด้านเศรษฐกิจ ทั้งด้านการเกษตร เกษตรปลอดภัย เกษตรอินทรีย์ เกษตรมูลค่าสูง และการส่งเสริมการท่องเที่ยวเมืองหลักเมืองรอง รวมถึงการจัดการทรัพยากรธรรมชาติและสิ่งแวดล้อมอย่างยั่งยืน                                                                                                                                                                                                         |
| O๒                           | กระแสของความต้องการในการดูแลสุขภาพทั้งสุขภาพกายและใจ โดยประชาชนในประเทศและทั่วโลกมีพฤติกรรมที่มีการดูแลสุขภาพเชิงป้องกันมากขึ้น ส่งผลให้เกิดความต้องการบริการด้านการดูแลสุขภาพผู้สูงอายุ และบริการด้านอาหารและการท่องเที่ยวที่ปลอดภัย เช่น การบริการโรงแรมที่มีมาตรฐานสุขอนามัย ร้านอาหารที่ถูกสุขลักษณะปลอดภัย เป็นโอกาสในการสร้างสินค้าและบริการต่างๆ ที่ตอบสนองความต้องการของกลุ่มผู้สูงอายุ รวมทั้งประชาชนในช่วงวัยต่างๆ |
| O๓                           | ในพื้นที่ภาคตะวันออกมีเขตพัฒนาเศรษฐกิจพิเศษภาคตะวันออก (จังหวัดชลบุรี ระยอง และฉะเชิงเทรา) ซึ่งเป็นแหล่งอุตสาหกรรมที่สำคัญของประเทศ และแหล่งจ้างงานที่สำคัญของภาคตะวันออก ซึ่งต้องการแรงงานที่มีทักษะความสามารถเฉพาะที่เกี่ยวข้องกับเทคโนโลยีเพิ่มขึ้น เช่น งานในอุตสาหกรรมหุ่นยนต์ อุตสาหกรรมยานยนต์ และอุตสาหกรรมทางการแพทย์ เป็นต้น                                                                                       |
| O๔                           | ความก้าวหน้าทางเทคโนโลยีส่งผลต่อการปรับกระบวนการพัฒนาการผลิตสินค้าและการให้บริการให้ตรงกับความต้องการและได้มาตรฐานและปลอดภัย ซึ่งสามารถช่วยเพิ่มประสิทธิภาพการผลิต ทั้งด้านคุณภาพสินค้า ลดต้นทุนการผลิต และลดผลกระทบต่อสิ่งแวดล้อม ช่วยเพิ่มมูลค่าให้กับผลิตภัณฑ์หรือวัฒนธรรมท้องถิ่น และก่อให้เกิดการพัฒนาคนทุกช่วงวัย เช่น การใช้เทคโนโลยีดิจิทัลในการเรียนการสอนในระบบการศึกษา และการพัฒนาทักษะฝีมือแรงงานนอกระบบ เป็นต้น |
| <b>อุปสรรค (Threats)</b>     |                                                                                                                                                                                                                                                                                                                                                                                                                              |
| T๑                           | สถานการณ์การแพร่ระบาดของโรคติดเชื้อไวรัสโคโรนา ๒๐๑๙ (COVID ๑๙) ส่งผลกระทบต่อวิถีการดำเนินชีวิต สุขภาพ เศรษฐกิจ สังคม และคุณภาพชีวิตของประชาชน และส่งผลกระทบต่อการเดินทางท่องเที่ยวที่ลดน้อยลง                                                                                                                                                                                                                                |
| T๒                           | การเปลี่ยนแปลงของสภาพภูมิอากาศ (Climate Change) ภาวะโลกร้อน และภัยพิบัติทางธรรมชาติ ส่งผลให้เกิดการเปลี่ยนแปลงของสิ่งแวดล้อม ฤดูกาล ก่อให้เกิดภาวะภัยแล้งหรืออุทกภัยที่รุนแรงขึ้น การแพร่ระบาดของโรค และแมลงศัตรูพืชที่ผิดธรรมชาติ ส่งผลกระทบต่อการผลิตภาคการเกษตรที่อ่อนไหว เช่น มะยงชิด มะปรางหวาน และกระทบต่อการดำรงชีวิตของประชาชน                                                                                       |
| T๓                           | ข้อจำกัดด้านระเบียบข้อกฎหมายในการดำเนินงานพัฒนาในพื้นที่สาธารณประโยชน์ พื้นที่ป่าไม้ และการดำเนินงานเขตอุทยานแห่งชาติเขาใหญ่ ทำให้การพัฒนาในพื้นที่มีข้อจำกัด เกิดความล่าช้า                                                                                                                                                                                                                                                 |
| T๔                           | ความผันผวนของเศรษฐกิจโลก เศรษฐกิจตกต่ำทั้งในประเทศและต่างประเทศ ทำให้ราคาสินค้าเกษตรตกต่ำ เกิดความไม่แน่นอนทางรายได้ ประชาชนมีรายได้ไม่เพียงพอกับค่าใช้จ่าย มีปัญหานี้สิน นอกจากนี้ยังส่งผลการย้ายฐานการผลิตของโรงงานอุตสาหกรรมขนาดใหญ่ ที่ย้ายไปยังประเทศที่มีต้นทุนการผลิตต่ำ (ค่าจ้างแรงงานต่ำ หรือมีทรัพยากรมากกว่า) ส่งผลให้โรงงานผู้ผลิตชิ้นส่วนอุปกรณ์ที่เกี่ยวข้องได้รับผลกระทบโดยตรง เกิดการปิดตัวและเลิกจ้างแรงงาน |

จากการวิเคราะห์สภาวะแวดล้อมของจังหวัดนครนายกดังกล่าว จังหวัดได้ทำการวิเคราะห์ร่วมกันอย่างเชื่อมโยงกันโดยใช้หลักการวิเคราะห์ สภาพแวดล้อมภายในและภายนอก (SWOT Analysis) และการกำหนดประเด็นการพัฒนาโดยใช้เทคนิค TOWS Matrix ทั้งนี้ เทคนิค TOWS Matrix สามารถนำมาใช้ในการวิเคราะห์ความสัมพันธ์ระหว่าง (๑) จุดแข็งกับโอกาส (๒) จุดแข็งกับอุปสรรค (๓) จุดอ่อนกับโอกาส (๔) จุดอ่อนกับอุปสรรค ซึ่งผลการวิเคราะห์ความสัมพันธ์ในข้อมูลแต่ละคู่ดังกล่าวทำให้เกิดยุทธศาสตร์สามารถแบ่งออกได้เป็น ๔ ประเภท ดังนี้

๑) ยุทธศาสตร์เชิงรุก (SO Strategy) ได้มาจากการนำข้อมูลการประเมินสภาพแวดล้อมที่เป็นจุดแข็งและโอกาสมาพิจารณาาร่วมกัน เพื่อที่จะนำมากำหนดเป็นยุทธศาสตร์ในเชิงรุก

๒) ยุทธศาสตร์เชิงป้องกัน (ST Strategy) ได้มาจากการนำข้อมูลการประเมินสภาพแวดล้อมที่เป็นจุดแข็งและข้อจำกัดมาพิจารณาาร่วมกัน เพื่อที่จะนำมากำหนดเป็นกลยุทธ์ในเชิงป้องกัน ทั้งนี้เนื่องจากจังหวัดมีจุดแข็ง ขณะเดียวกันจังหวัดต้องประสบกับสภาพแวดล้อมที่เป็นข้อจำกัดจากภายนอกที่ไม่สามารถควบคุมได้ อย่างไรก็ตาม จังหวัดสามารถใช้จุดแข็งที่มีอยู่ในการป้องกันข้อจำกัดที่มาจากภายนอกได้

๓) ยุทธศาสตร์เชิงปรับปรุง (WO Strategy) ได้มาจากการนำข้อมูลการประเมินสภาพแวดล้อมที่เป็นจุดอ่อน และโอกาสมาพิจารณาาร่วมกัน เพื่อที่จะนำมากำหนดเป็นยุทธศาสตร์ในเชิงปรับปรุงแก้ไข ทั้งนี้เนื่องจากจังหวัดมีโอกาสที่จะนำแนวคิดหรือวิธีใหม่ๆ มาใช้ในการแก้ไขจุดอ่อนที่มีอยู่

๔) ยุทธศาสตร์เชิงรับ (WT Strategy) ได้มาจากการนำข้อมูลการประเมินสภาพแวดล้อมที่เป็นจุดอ่อนและข้อจำกัดมาพิจารณาาร่วมกัน เพื่อที่จะนำมากำหนดเป็นยุทธศาสตร์ในเชิงรับ ทั้งนี้ เนื่องจากจังหวัดเผชิญกับทั้งจุดอ่อนและข้อจำกัดภายนอกที่ไม่สามารถควบคุมได้

ทั้งนี้ เมื่อดำเนินการวิเคราะห์ TOWS Matrix โดยพิจารณาแนวทางบนลงล่าง (Top - Down approach) และแนวทางล่างสู่บน (Bottom - up Approach) นำไปสู่ประเด็นการพัฒนาทั้ง ๔ ด้านได้ ดังนี้

| ปัจจัยภายใน<br>ปัจจัยภายนอก | จุดแข็ง<br>(Strengths)                                                                                                                                                                                                                       | จุดอ่อน<br>(Weaknesses)                                                                                                                                    |
|-----------------------------|----------------------------------------------------------------------------------------------------------------------------------------------------------------------------------------------------------------------------------------------|------------------------------------------------------------------------------------------------------------------------------------------------------------|
| โอกาส<br>(Opportunities)    | SO - ยุทธศาสตร์เชิงรุก<br>ส่งเสริมและพัฒนาการท่องเที่ยวเชิงนิเวศ สุขภาพ วัฒนธรรม การบริการและการประชุมที่ได้มาตรฐาน<br>(S๑+S๒+S๓+S๔+S๕+S๖+S๗+O๑+O๒+O๓+O๔)                                                                                    | WO - ยุทธศาสตร์เชิงปรับปรุง<br>ส่งเสริมการผลิตสินค้าเกษตรและผลิตภัณฑ์แปรรูปให้มีความปลอดภัย ตรงกับความต้องการของตลาด<br>(W๑+W๒+W๓+O๑+O๒+O๓+O๔)             |
|                             | ST - ยุทธศาสตร์เชิงป้องกัน<br>พัฒนาความรู้และทักษะในการประกอบอาชีพของประชาชน รวมถึงจัดเตรียมโครงสร้างพื้นฐาน ให้บริการประชาชนอย่างเป็นระบบ เพื่อให้ชุมชนมีความเข้มแข็ง รวมทั้งเสริมสร้างความมั่นคงในสังคมให้มีความสุข<br>(S๕+S๖+S๗+T๑+T๒+T๔) | WT - ยุทธศาสตร์เชิงรับ<br>อนุรักษ์ ฟื้นฟู และบริหารจัดการทรัพยากรธรรมชาติและสิ่งแวดล้อม ให้เกิดความสมดุลต่อระบบนิเวศ โดยประชาชนมีส่วนร่วม<br>(W๒+W๘+T๒+T๓) |

### ➤ นครนายกเมืองน่าอยู่

จังหวัดนครนายก ได้นำแนวคิด “เมืองน่าอยู่” ขององค์การอนามัยโลก (World Health Organization) และสำนักงานคณะกรรมการพัฒนาเศรษฐกิจและสังคมแห่งชาติ มาเป็นกรอบแนวทางการกำหนดเป้าหมายการพัฒนาจังหวัดนครนายก โดยคำนึงถึงความสอดคล้องกับสภาพแวดล้อมและปัจจัยสนับสนุนด้านต่างๆ ให้จังหวัดเป็น “นครนายกเมืองน่าอยู่” ของคนจังหวัดนครนายก และระดับภาค รวมทั้งระดับประเทศ โดยกำหนดกรอบความคิด “นครนายกเมืองน่าอยู่”



## ๑. ด้านเศรษฐกิจ

### ๑.๑ ด้านการเกษตร

๑) เกษตรกรผลิตพืชผลการเกษตร ผัก ผลไม้สด สมุนไพร ที่ปลอดภัย (Food safely) ปลอดภัยสารพิษ Organic ได้คุณภาพ ภายใต้แนวคิดปลอดภัยตั้งแต่จากฟาร์มจนถึงส้อมเข้าปาก (From the Farm to the Fork) โดยยึดหลักความต้องการของตลาดในประเทศและต่างประเทศเป็นหลัก การใช้วิชาการและเทคโนโลยีที่ทันสมัยให้ได้พันธุ์พืชที่สอดคล้องกับสภาพของดิน การใช้น้ำอย่างมีประสิทธิภาพ การเก็บเกี่ยวที่มีคุณภาพ เพื่อลดต้นทุนและเพิ่มปริมาณผลผลิตต่อไป

๒) แปรรูปเกษตรอุตสาหกรรมที่ได้มาตรฐานและปริมาณ เพื่อเพิ่มมูลค่าโดยการเชื่อมโยงกับความต้องการ ของตลาด และห่วงโซ่อุปทานของตลาดโลก (Global Supply Chain)

๓) กลไกกลประชารัฐบูรณาการด้านการตลาดในประเทศและต่างประเทศ (เกษตรพาณิชย์ เอกชน ) เพื่อชี้เป้าให้เกษตรกรผลิต

## ๑.๒ ด้านการท่องเที่ยวและบริการ

๑) พัฒนาการท่องเที่ยวกลางแจ้ง (Outdoor) และผจญภัย (Adventure) การท่องเที่ยวเชิงนิเวศ สุขภาพวิถีชุมชน วัฒนธรรม สำหรับคนทุกวัย ที่ได้คุณภาพและมาตรฐาน

๒) เป็นแหล่งพักผ่อนและเพิ่มพลัง (Fresh up) ที่ได้คุณภาพและมาตรฐานสอดคล้อง กับความต้องการของผู้ประกอบการจากการพัฒนาโครงการระเบียงเศรษฐกิจภาคตะวันออก (EEC) กรุงเทพมหานครและปริมณฑล

๓) การตอบสนองความต้องการของตลาดนักท่องเที่ยวที่มีการเปลี่ยนแปลงอย่างรวดเร็ว โดยเฉพาะนักท่องเที่ยวที่เป็นผู้สูงอายุ (Silchar) ผู้พิการและวัยทำงาน เช่น การสืบค้นข้อมูลการท่องเที่ยวจากอินเทอร์เน็ต คู่มือแนะนำการท่องเที่ยว การคมนาคมขนส่งโดยสารสาธารณะระหว่างแหล่งท่องเที่ยว สินค้าของที่ระลึก อาหาร ที่ได้คุณภาพทั้งปริมาณและราคา ความปลอดภัย บริการพื้นฐาน ไฟฟ้า ประปาที่ได้มาตรฐาน

## ๑.๓ ด้านการพัฒนาและยกระดับรายได้

๑) ส่งเสริมและพัฒนาให้มีการประกอบสัมมาอาชีพที่ดี

๒) การขยายผลโครงการอันเนื่องมาจากพระราชดำริและการนำหลักการทรงงานมาปรับใช้

๓) การพัฒนาทักษะฝีมือแรงงานให้มีคุณภาพและได้มาตรฐานตรงกับความ ต้องการของสถานประกอบการและ โครงการระเบียงเศรษฐกิจภาคตะวันออก (EEC)

๔) การพัฒนากลุ่มรัฐวิสาหกิจ การเกษตร OTOP SMEs/CLUSTER ร่วมกับบริษัท ประชาธิปไตยสามัคคีเพื่อให้กลุ่มต่างๆ มีความเข้มแข็ง

๕) การขึ้นทะเบียนสิ่งบ่งชี้ทางภูมิศาสตร์ (Geographical Indication) สำหรับสินค้า ที่มีแหล่งกำเนิดในจังหวัด

๖) บูรณาการและเพิ่มประสิทธิภาพการบริหารจัดการกองทุนต่างๆ ที่มีอยู่ให้สามารถพัฒนา และยกระดับรายได้อย่างมีประสิทธิภาพ เช่น กองทุนหมู่บ้าน กองทุนพัฒนาสตรี รวมทั้งการพัฒนาสหกรณ์ต่างๆ

## ๑.๔ ด้านการพัฒนาเศรษฐกิจ เพื่อสนองตอบต่อ Life Style ของคนรุ่นใหม่ ซึ่งสามารถทำงาน ได้ทุกที่ที่มีอินเทอร์เน็ต (Smart Life)

๑) การพัฒนาระบบเครือข่ายอินเทอร์เน็ตความเร็วสูง ให้สามารถตอบสนองความต้องการของคนยุคใหม่ (Work Space for Millennials Generations) ในการทำธุรกิจ On line

๒) การจัดหาพื้นที่ทำงาน (Work Space) ที่ตอบโจทย์ life style ของคนรุ่นใหม่ อาทิ พื้นที่ทำงานร่วม (Co-Worker Space)

๓) หาโอกาสให้คนรุ่นใหม่ได้ทำงานที่เป็นอิสระมากขึ้น (Independent Working Style)

## ๒. ด้านสังคมความมั่นคงและการบริการ

### ๒.๑ ด้านสุขอนามัย

๑) ให้ความสำคัญกับการป้องกันโรคโดยการส่งเสริมให้ออกกำลังกายในคนทุกวัย และการระมัดระวังการบริโภค เช่น อ้วน หวาน มัน เค็ม

๒) พัฒนาระบบการให้บริการสาธารณสุขพื้นฐานให้ได้คุณภาพและมาตรฐาน โดยเฉพาะบุคลากรทางการแพทย์ และอุปกรณ์เครื่องมือแพทย์

๓) พัฒนาศูนย์การแพทย์สมเด็จพระเทพราชสุตาฯ สยามบรมราชกุมารี ให้เป็นศูนย์ รักษาโรคเฉพาะทางที่สำคัญ คือ โรคหลอดเลือดสมอง โรคหัวใจ โรคไต และโรคมะเร็ง เพื่อเป็นการกระจาย โอกาสให้คนในภาคตะวันออกได้รับโอกาสในการรักษาโรคเฉพาะทางที่สำคัญโดยไม่ต้องเข้าไปในกรุงเทพมหานคร

๔) การดูแลผู้สูงอายุผู้ป่วยติดเตียงผู้พิการ



## ๒.๒ ด้านการศึกษา

๑) ให้ความสำคัญกับการพัฒนาการศึกษาทุกช่วงวัยทั้งในระบบ นอกกระบบ และ เครื่องจักรใช้งานแทนมนุษย์ (Robot) โดยมีเป้าหมายในการพัฒนาทรัพยากรมนุษย์ที่มีคุณภาพ สามารถตอบสนองความต้องการของตลาดแรงงานทั้งภาคการเกษตร อุตสาหกรรมและการบริการ

๒) พัฒนาการศึกษเพื่อเข้าสู่ยุคการทำงานร่วมกับหุ่นยนต์ (Robot)

๓) การทำให้ประชาชนหมู่บ้านเข้มแข็งสามารถเข้าถึงและใช้งานเทคโนโลยีได้อย่างดี และได้รับข้อมูลข่าวสารที่ทันสมัยและสิ่งที่รัฐบาลได้ลงทุนให้แล้วอย่างคุ้มค่า เช่น Agri MAP อินเทอร์เน็ตตำบล เป็นต้น

## ๒.๓ ด้านความมั่นคง

๑) ประชาชนและหมู่บ้านมีความเข้มแข็ง มีภูมิคุ้มกันและมีส่วนร่วมในการรักษาความปลอดภัยในชีวิต ทรัพย์สิน อาชญากรรมและยาเสพติด

๒) ประชาชน และหมู่บ้านมีความรู้รักสามัคคีปรองดอง การปกครองระบอบประชาธิปไตยอันมีพระมหากษัตริย์เป็นประมุข และใช้หลักเศรษฐกิจพอเพียงเป็นวิถีชีวิต (Way of life) มีภูมิคุ้มกันเพียงพอต่อสถานการณ์ที่มีการเปลี่ยนแปลงอย่างรวดเร็ว

๓) ประชาชนหมู่บ้านมีระเบียบวินัย พึ่งตนเอง ยึดมั่นความซื่อสัตย์สุจริตยึดถือผลประโยชน์ส่วนรวมมากกว่าประโยชน์ส่วนตน

๔) ประชาชนมีความมั่นคงในปัจจัย ๔ ที่จำเป็นต่อการดำรงชีพ คือ ที่อยู่อาศัย ยารักษาโรค อาหาร เครื่องนุ่งห่ม

## ๒.๔ ด้านศิลปวัฒนธรรม

๑) ประชาชน หมู่บ้าน /ชุมชน มีความภาคภูมิใจ บำรุงรักษา ต่อยอดและใช้ประโยชน์จากมรดกทางประวัติศาสตร์ ศิลปกรรม และวัฒนธรรมของท้องถิ่น

๒) ประชาชนหมู่บ้าน/ชุมชน สามารถรักษาอัตลักษณ์ของตนเอง และสามารถอยู่ร่วมกันท่ามกลางความหลากหลายทางวัฒนธรรมด้วยความภาคภูมิใจ

๓) ปรับปรุงระบบบริหารจัดการให้มีประสิทธิภาพมากขึ้นด้วยเทคโนโลยีสารสนเทศ และการสื่อสาร เพื่อก้าวเข้าสู่การเป็นจังหวัด ๔.๐ ต่อไป

## ๒.๕ ด้านการบริหารจัดการ

๑) ปัญหาด้านความต้องการของประชาชนพื้นฐานส่วนรวม จากหมู่บ้าน ชุมชน ตำบล อำเภอ จะได้รับการแก้ไขผ่านแผนหมู่บ้าน ชุมชน ตำบล อำเภอ

๒) การบริหารจัดการจะให้ความสำคัญกับการมีส่วนร่วมทุกภาคส่วนในรูปแบบภาคี เครือข่ายทั้งภาคประชาชน ภาคประชาสังคม ภาควิชาการ ภาคเอกชน และผู้มีส่วนได้ส่วนเสีย ตั้งแต่การวางแผน การปฏิบัติตามแผน การติดตามประเมินผล

๓) ภาครัฐจะต้องปรับเปลี่ยนวิธีคิด Mind Set ในการรับฟังปัญหาความต้องการของประชาชน การนำนโยบายของรัฐบาลไปสู่การปฏิบัติ การยึดประโยชน์ของประชาชน และประเทศชาติเป็นหลัก

๔) ประชาชนต้องปรับเปลี่ยนวิธีคิด Mind Set จากการเป็นผู้รับความช่วยเหลือแบบให้เปล่า เป็นการมีส่วนร่วมและรับผิดชอบทั้งในลักษณะการร่วมแรงกาย การสมทบค่าใช้จ่ายบางส่วน การเรียกเก็บค่าบริการ เพื่อให้เกิดความรู้สึกรับผิดชอบเป็นเจ้าของ

### ๓. ด้านการพัฒนาเมือง

๓.๑ มีการวางแผนแม่บทพัฒนาเมือง (Provincial Development Master Plan) บนพื้นฐานของการมีส่วนร่วมของประชาชนชาวนครนายกทุกภาคส่วน โดยยึดเสียงข้างมากแต่ต้องคำนึงถึงความต้องการ ความต้องการของเสียงข้าง (Majority Rule Minority Rights) ภายใต้แนวทางทุกฝ่ายชนะ (win-win situation)

๓.๒ วางแผนและบริหารจัดการ บริการโครงสร้างพื้นฐาน ทั้งด้านการคมนาคมขนส่ง บริการทางด้านไฟฟ้า ประปา โครงข่ายคมนาคม ทั้งระยะสั้น กลาง ยาว โดยใช้แนวคิดการพัฒนาเมืองที่ยืดการ ขนส่งเป็นศูนย์กลาง หรือ Transit Oriented Development รองรับความต้องการของประชาชน และ นักท่องเที่ยวผู้มาเยือน

๓.๓ การพัฒนาเมืองต้องอยู่บนพื้นฐานของความเป็นเมืองที่น่าอยู่ สีเขียว เมืองสะอาด เมืองประหยัดพลังงาน เมืองแห่งโอกาสและความเสมอภาค ของคนไม่ว่าจนหรือรวย เมืองที่มีปลอดภัย และทันสมัย (Slow Life Organic Green Clean Equity Safety and Smart City)

### ๔. ด้านทรัพยากรธรรมชาติและสิ่งแวดล้อม

๔.๑ ประชาชนมีความภาคภูมิใจและช่วยกันบำรุงรักษาความเป็นเมืองที่มีอากาศดีที่สุดใน อันดับ ๗ ของโลกและเป็นส่วนหนึ่งของอุทยานแห่งชาติเขาใหญ่ที่เป็นมรดกโลกอย่างยั่งยืน ขณะเดียวกันก็ไม่ เป็นอุปสรรคขัดขวางการพัฒนาแต่เป็นส่วนสำคัญในการส่งเสริม นำมาซึ่งรายได้และการพัฒนาคุณภาพชีวิต ของประชาชนด้วยการบริหารจัดการที่มีประสิทธิภาพอย่างยั่งยืน

๔.๒ ประชาชนและหมู่บ้านให้ความสำคัญและมีส่วนร่วมในการรักษาปกป้องและใช้ ประโยชน์ทรัพยากรธรรมชาติและสิ่งแวดล้อมอย่างยั่งยืน มีกติกาของหมู่บ้านตำบล อำเภอ จังหวัด เพื่อให้คน ในจังหวัดและผู้มาเยือนได้ยึดถือเป็นบรรทัดฐานหรือมาตรฐานความเป็น “นครนายกเมืองน่าอยู่”

๔.๓ ประชาชนและทุกภาคส่วนให้ความสำคัญกับการประหยัดพลังงานการใช้พลังงานสะอาด เพื่อการพัฒนาการนำของเสียทางการเกษตรมาทำเป็นพลังงานทดแทน

๔.๔ มีการใช้ทรัพยากรธรรมชาติอย่างคุ้มค่าและชาญฉลาด

ผลจากการวิเคราะห์ปัญหาความต้องการ สภาพแวดล้อมภายในและภายนอกที่เป็นจุดแข็ง จุดอ่อนโอกาสและข้อจำกัดในการพัฒนาของจังหวัดนครนายก และแนวทางการพัฒนาเมืองน่าอยู่จึงได้กำหนด ประเด็นการพัฒนาที่จะขับเคลื่อนเป้าหมายการพัฒนา “นครนายกเมืองน่าอยู่” โดยให้ความสำคัญกับ การดำเนินงาน ๔ มิติ ดังนี้

๑. มิติด้านการเกษตร ให้ความสำคัญกับการพัฒนาโครงสร้างพื้นฐานทางการผลิตภาค การเกษตร (แก้ไขปัญหาดินขาดความอุดมสมบูรณ์ โดยเฉพาะปัญหาดินเปรี้ยว/ระบบบริหารจัดการน้ำ ระบบ กระจายน้ำ น้ำแล้ง น้ำท่วม/จัดทำระบบอนุรักษ์ดินและน้ำ/พันธุ์พืช/ เครื่องจักรกลการเกษตร) โดยใช้ นวัตกรรม และข้อมูลสารสนเทศมาสนับสนุน ส่งเสริมภาคการผลิต การแปรรูปอาหารต่อเนื่องให้ได้ มาตรฐานสากล และการพัฒนากลุ่มวิสาหกิจชุมชน สินค้า OTOP SMEs และ Cluster เพื่อเพิ่มมูลค่าผลผลิต นำนวัตกรรมมาใช้ในการสร้างมูลค่าการแปรรูป และการแปรรูปเกษตรอุตสาหกรรม และการเพิ่มช่องทาง การตลาด การจำหน่ายสินค้าเกษตรทั้งในและต่างประเทศ

๒. มิติด้านการท่องเที่ยว ให้ความสำคัญกับสร้างมูลค่าเพิ่มต่อยอดจากทุนทรัพยากรการ ท่องเที่ยวที่มีอยู่ ทั้งด้านวัฒนธรรมท้องถิ่น และทรัพยากรธรรมชาติ รวมทั้งสร้างกลุ่มท่องเที่ยวใหม่ๆ อาทิ การพัฒนาคุณภาพมาตรฐานแหล่งท่องเที่ยวและปัจจัยแวดล้อมในโครงการด้านพัฒนาแหล่งท่องเที่ยวทั้งทาง ธรรมชาติ วัฒนธรรม พร้อมไปกับการรักษาอัตลักษณ์ของการท่องเที่ยวเมืองรอง โดยการพัฒนาปัจจัย สนับสนุนการบริการด้านการท่องเที่ยว พัฒนารูปแบบการท่องเที่ยวและกำหนดกลุ่มนักท่องเที่ยวที่เหมาะสม พัฒนาโครงสร้างพื้นฐานเพื่ออำนวยความสะดวกในการท่องเที่ยว พัฒนาศักยภาพบุคลากรด้านการท่องเที่ยวให้ มีมาตรฐานและมีความเชี่ยวชาญในยุค New Normal รวมทั้งส่งเสริมการเชื่อมโยงเครือข่ายด้านการท่องเที่ยว ตลอดจนถึงส่งเสริมการตลาดและประชาสัมพันธ์

๓. **มิติด้านสังคม** จัดทำระบบโครงข่ายบริการพื้นฐาน ด้านถนน ไฟฟ้า ประปา เพื่อให้บริการประชาชนได้ครอบคลุมและเพียงพอต่อความต้องการ/เพื่อสร้างความปลอดภัยในชีวิตและทรัพย์สิน พัฒนาระบบการให้บริการสาธารณสุข สังคมที่มีคุณภาพและมีมาตรฐานครอบคลุมประชาชนทุกกลุ่มโดยเฉพาะผู้ด้อยโอกาส และผู้สูงอายุ เพื่อเสริมสร้างความเข้มแข็งให้พื้นที่หมู่บ้านและชุมชน ส่งเสริมการสร้างรายได้และการมีงานทำของผู้สูงอายุและผู้มีรายได้น้อย ส่งเสริมกลุ่มวิสาหกิจชุมชน เพื่อช่วยให้มีรายได้เพิ่มขึ้น พัฒนาระงงานให้มีความรู้และทักษะในการประกอบอาชีพตรงตามความต้องการของตลาดแรงงาน และสร้างความเข้มแข็งให้กับสถาบันครอบครัวและชุมชน

๔. **มิติด้านทรัพยากรธรรมชาติและสิ่งแวดล้อม** การพัฒนาฟื้นฟูแหล่งน้ำ และป้องกันการกัดเซาะตลิ่งริมแม่น้ำ คลองสายหลัก และคลองธรรมชาติ สร้างการมีส่วนร่วมในการบริหารจัดการทรัพยากรธรรมชาติและสิ่งแวดล้อมอย่างต่อเนื่องและยั่งยืน เพิ่มจำนวนพื้นที่ป่าเพื่อรักษาความสมดุลของระบบนิเวศให้ยั่งยืน และการพัฒนาระบบกำจัดขยะและบำบัดน้ำเสีย

### ๓.๒.๒ เป้าหมายการพัฒนา

#### “นครนายกเมืองน่าอยู่”

พันธกิจ จังหวัดนครนายกมุ่งไปสู่เป้าหมายการพัฒนา “นครนายกเมืองน่าอยู่” โดยกำหนดพันธกิจจังหวัด ดังนี้

๑. ส่งเสริมและพัฒนาการเกษตรให้มีศักยภาพและมูลค่าเพิ่มสูงขึ้น
๒. ส่งเสริมและพัฒนาการท่องเที่ยวและบริการที่ได้มาตรฐาน
๓. พัฒนาสิ่งอำนวยความสะดวก เพื่อให้ประชาชนมีคุณภาพชีวิตที่ดี มีความมั่นคง และปลอดภัยในชีวิตและทรัพย์สิน
๔. ส่งเสริมให้ประชาชน อนุรักษ์ฟื้นฟูบำรุงรักษา ทรัพยากรธรรมชาติ

#### เป้าประสงค์รวม

๑. สินค้าด้านการเกษตร การปศุสัตว์ การประมง และสินค้าแปรรูปผลผลิตทางการเกษตรมีมูลค่าเพิ่มขึ้น
๒. การท่องเที่ยวและบริการมีมาตรฐานสามารถแข่งขันได้ในภูมิภาค
๓. ประชาชนมีความมั่นคงในการดำรงชีวิต ได้รับบริการสาธารณสุขที่สะดวก รวดเร็ว เป็นธรรม และพัฒนาทักษะทางการศึกษาและการประกอบอาชีพได้ทุกช่วงวัย
๔. ทรัพยากรธรรมชาติและสิ่งแวดล้อมมีความสมดุลและยั่งยืน โดยมีสถานที่พักผ่อนหย่อนใจ สวนสาธารณะ พื้นที่สีเขียว และมีระบบบำบัดน้ำเสียและกำจัดขยะอย่างเหมาะสม

#### ตำแหน่งทางยุทธศาสตร์

๑. แหล่งเกษตรกรรมที่ปลอดภัยปลอดภัยปลอดสารพิษ และแปรรูปเกษตรอุตสาหกรรมที่เป็นมิตรกับสิ่งแวดล้อมเพื่อตอบสนองความเป็นครัวโลก และความมั่นคงทางอาหาร
๒. แหล่งท่องเที่ยวที่ตอบสนองความต้องการของทุกคนในครอบครัวอย่างคุ้มค่าที่อยู่ใกล้กรุงเทพมหานคร และ EEC
๓. เมืองน่าอยู่ที่คนกรุงเทพมหานครและ EEC ต้องการมาพักผ่อนและเพิ่มพลังทางกาย ทางจิตใจ ความคิดและเป็นเมืองที่ทุกคนใฝ่ฝันใช้ชีวิตและอยู่อาศัย เมืองที่ตอบโจทย์วัยทำงาน GEN y-z (Work Place)

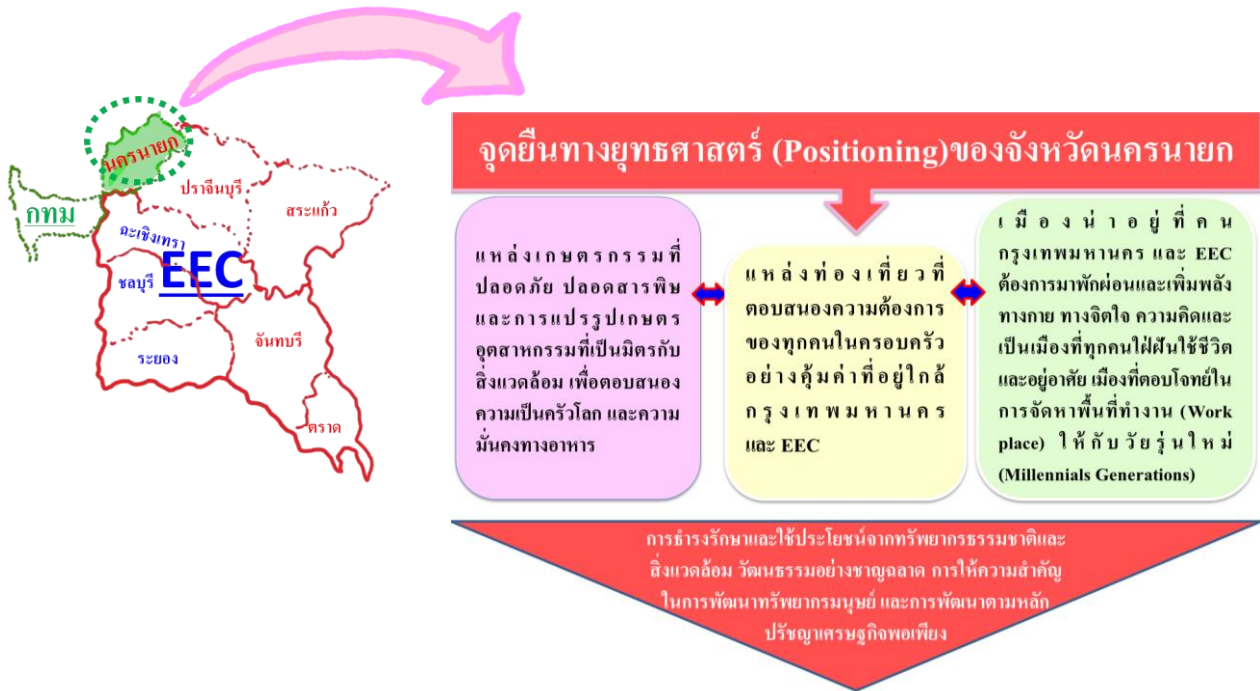

“โดยตำแหน่งทางยุทธศาสตร์ทั้ง ๓ ด้านมีเป้าหมาย เพื่อให้คนจังหวัดนครนายกดำรงรักษาและใช้ประโยชน์จากทรัพยากรธรรมชาติและสิ่งแวดล้อม วัฒนธรรมอย่างชาญฉลาด การให้ความสำคัญในการพัฒนาทรัพยากรมนุษย์และการพัฒนาตามหลักปรัชญาของเศรษฐกิจพอเพียง”

**๓.๒.๓ ตัวชี้วัดความสำเร็จตามเป้าหมายการพัฒนาจังหวัดนครนายก**

ตัวชี้วัดความสำเร็จตามเป้าหมายการพัฒนา “นครนายกเมืองน่าอยู่” ประกอบด้วย

๑. อัตราการขยายตัวของผลิตภัณฑ์มวลรวมจังหวัด (GPP) เพิ่มขึ้น (ร้อยละ ๑.๕)
๒. รายได้จากการท่องเที่ยวของผู้เยี่ยมเยือนเพิ่มขึ้น (ร้อยละ ๑.๕)
๓. เกษตรกรมีรายได้จากการเกษตรเพิ่มขึ้น (ร้อยละ ๓)
๔. ร้อยละคนจนเป้าหมาย (TPMAP) ได้รับความช่วยเหลือ/เข้าถึงบริการภาครัฐ ไม่น้อยกว่า (ร้อยละ ๒๐)
๕. ร้อยละของปริมาณขยะมูลฝอยชุมชนได้รับการจัดการอย่างถูกต้อง (ร้อยละ)

**๓.๒.๔ ประเด็นการพัฒนาของจังหวัดนครนายก**

จังหวัดนครนายกกำหนดประเด็นการพัฒนาเพื่อสอดคล้องกับสถานการณ์ และตอบสนองความต้องการของประชาชน ตามเป้าหมายการพัฒนา “นครนายกเมืองน่าอยู่” ดังนี้

๑. ส่งเสริมการผลิตสินค้าเกษตรและผลิตภัณฑ์แปรรูปให้มีความปลอดภัยตรงกับความต้องการของตลาด
๒. ส่งเสริมและพัฒนากการท่องเที่ยวเชิงนิเวศ สุขภาพ วัฒนธรรม การบริการและการประชุมที่ได้มาตรฐาน
๓. พัฒนาความรู้และทักษะในการประกอบอาชีพของประชาชน รวมถึงจัดเตรียมโครงสร้างพื้นฐานให้บริการประชาชนอย่างเป็นระบบ เพื่อให้ชุมชนมีความเข้มแข็ง รวมทั้งเสริมสร้างความมั่นคงในสังคมให้มีความสุข
๔. อนุรักษ์ ฟื้นฟู และบริหารจัดการทรัพยากรธรรมชาติและสิ่งแวดล้อม ให้เกิดความสมดุลต่อระบบนิเวศ โดยประชาชนมีส่วนร่วม

## ประเด็นการพัฒนาที่ ๑ ส่งเสริมการผลิตสินค้าเกษตรและผลิตภัณฑ์แปรรูปให้มีความปลอดภัย ตรงกับความต้องการของตลาด

### วัตถุประสงค์

๑. เพื่อส่งเสริมให้การผลิตสินค้าเกษตรตัวใหม่ๆ ตามความต้องการของตลาดในลักษณะเป็น ตลาดเฉพาะกลุ่ม (Niche Market) (เชิงรุก)
๒. เพื่อให้การผลิตสินค้าเกษตรพื้นฐานตามศักยภาพของพื้นที่ ลดต้นทุนและเพิ่มผลิตต่อไร่ (เชิงรับ)
๓. เพื่อให้เกิดการปรับเปลี่ยนพื้นที่การเกษตรที่ให้ผลตอบแทนไม่คุ้มค่าไปทำเกษตร แบบทฤษฎีใหม่ การท่องเที่ยวเชิงเกษตร การปศุสัตว์ ฯลฯ
๔. เพื่อให้มีการนำเทคโนโลยีและนวัตกรรมมาใช้ในขั้นตอนการผลิต การแปรรูป การตลาด ส่งเสริมการแปรรูปเกษตรอุตสาหกรรมเพื่อสร้างมูลค่าเพิ่ม

### เป้าหมายและตัวชี้วัด

๑. อัตราการขยายตัวของผลิตภัณฑ์มวลรวมภาคการเกษตร (GPP) เพิ่มขึ้น (ร้อยละ ๑.๕)
๒. จำนวนแปลง/ฟาร์มที่ได้รับการรับรองมาตรฐาน GAP (๑๐๐ แปลง/ฟาร์มต่อปี)
๓. รายได้จากการจำหน่ายสินค้าเกษตรอัตลักษณ์พื้นถิ่นเพิ่มขึ้น (ร้อยละ ๑.๕)
๔. จำนวนพื้นที่เกษตรกรรมที่ได้รับการจัดการและฟื้นฟูปรับปรุงบำรุงดิน (๑,๐๐๐ ไร่)
๕. แหล่งน้ำเพื่อการเกษตรได้รับการพัฒนา/ฟื้นฟู (ปีละ ๑๐ แห่ง)
๖. ร้อยละที่เพิ่มขึ้นของรายได้จากการจำหน่ายสินค้า OTOP (ร้อยละ ๑๐)

### แนวทางการพัฒนา

๑. พัฒนาโครงสร้างพื้นฐานทางการผลิตภาคการเกษตร (ดินขาดความอุดมสมบูรณ์ โดยเฉพาะ ปัญหาดินเปรี้ยว/ระบบบริหารจัดการน้ำ ระบบกระจายน้ำ น้ำแล้ง น้ำท่วม/จัดทำระบบอนุรักษ์ดินและน้ำ/ พันธุ์พืช/เครื่องจักรกลการเกษตร) โดยใช้นวัตกรรม และข้อมูลสารสนเทศมาสนับสนุน
๒. ส่งเสริมภาคการผลิต การแปรรูปอาหารต่อเนื่องให้ได้มาตรฐานสากล และการพัฒนา กลุ่มวิสาหกิจชุมชน สินค้า OTOP SMEs และ Cluster เพื่อเพิ่มมูลค่าผลผลิต
๓. นำนวัตกรรมมาใช้ในการสร้างมูลค่าการแปรรูป (From farm to table) และการแปรรูป เกษตรอุตสาหกรรม (โรงบรรจุภัณฑ์, บรรจุภัณฑ์, Logistic)
๔. เพิ่มช่องทางการตลาด การจำหน่ายสินค้าเกษตรทั้งในและต่างประเทศ

### แผนงานและโครงการสำคัญ

แผนงาน การเพิ่มประสิทธิภาพการผลิตการเกษตรปลอดภัย/เกษตรอินทรีย์

โครงการสำคัญ

๑. โครงการพัฒนาปัจจัยพื้นฐานด้านการผลิตภาคการเกษตร
๒. โครงการพัฒนาการผลิตสินค้าเกษตรปลอดภัย/เกษตรอินทรีย์ และส่งเสริม วิสาหกิจชุมชนเพื่อเพิ่มมูลค่าผลผลิต
๓. โครงการส่งเสริมการใช้เทคโนโลยีและนวัตกรรมในการผลิตและแปรรูปสินค้า เกษตร เพื่อปรับเปลี่ยนสู่เกษตรอัจฉริยะ (Smart Farming)
๔. โครงการสร้างโอกาสและขยายช่องทางการตลาดสินค้าเกษตร

## ประเด็นการพัฒนาที่ ๒ : ส่งเสริมและพัฒนาการท่องเที่ยวเชิงนิเวศ สุขภาพ วัฒนธรรม การบริการและการประชุมที่ได้มาตรฐาน

### วัตถุประสงค์

๑. เพื่อพัฒนาการท่องเที่ยวกลางแจ้ง การผจญภัยเชิงนิเวศ สุขภาพ วิถีชุมชน วัฒนธรรม สำหรับคนทุกวัยที่ได้มาตรฐาน
๒. เพื่อเพิ่มแหล่งพักผ่อน เพิ่มพลังตามความต้องการของผู้ประกอบการเขตพัฒนาพิเศษภาคตะวันออกกรุงเทพมหานคร และปริมณฑล
๓. เพื่อสามารถตอบสนองความต้องการของนักท่องเที่ยวที่มีการเปลี่ยนแปลงอย่างรวดเร็ว
๔. เพื่อส่งเสริมให้นักท่องเที่ยวจะกลับมาท่องเที่ยวจนครบทุกปี และเพิ่มจำนวนวันในการพักและค่าใช้จ่าย รวมทั้งมีการกระจายรายได้การท่องเที่ยวสู่ชุมชน

### เป้าหมายและตัวชี้วัด

๑. รายได้จากการท่องเที่ยวของผู้เยี่ยมเยือนเพิ่มขึ้น (ร้อยละ ๑.๕)
๒. ร้อยละที่เพิ่มขึ้นของจำนวนนักท่องเที่ยว (ร้อยละ ๓)
๓. จำนวนแหล่งท่องเที่ยวได้รับการพัฒนาเพิ่มขึ้น (ปีละ ๒ แห่ง)

### แนวทางการพัฒนา

๑. พัฒนาโครงข่ายเส้นทางท่องเที่ยว ปรับปรุงภูมิทัศน์ แหล่งท่องเที่ยว สิ่งอำนวยความสะดวกรองรับการท่องเที่ยว
๒. ส่งเสริมและสนับสนุนการนำทุนทางวัฒนธรรมมาสร้างคุณค่าและเพิ่มมูลค่าทางเศรษฐกิจ
๓. ยกระดับคุณภาพ มาตรฐานการท่องเที่ยวและบริการ และสร้างความเชื่อมั่น/ความปลอดภัยให้แก่นักท่องเที่ยว
๔. นำระบบสารสนเทศมาใช้ในการพัฒนาและประชาสัมพันธ์ข้อมูล ช่องทางการตลาด เพื่อยกระดับสู่การเป็นเมืองอัจฉริยะ (Smart City)

### แผนงานและโครงการสำคัญ

แผนงาน พัฒนามาตรฐานการท่องเที่ยวและบริการ รวมทั้งการประชาสัมพันธ์อย่างทั่วถึง  
โครงการสำคัญ

๑. โครงการพัฒนาเส้นทางท่องเที่ยว ปรับปรุงภูมิทัศน์ และสิ่งอำนวยความสะดวกรองรับการท่องเที่ยว
๒. โครงการพัฒนาแหล่งท่องเที่ยวและส่งเสริมการท่องเที่ยวจังหวัดนครนายก
๓. โครงการพัฒนาศักยภาพบุคลากร ผู้ประกอบการด้านการท่องเที่ยว และยกระดับความปลอดภัยการท่องเที่ยว
๔. โครงการส่งเสริมการตลาด การประชาสัมพันธ์ เชื่อมโยงสู่การท่องเที่ยว



ประเด็นการพัฒนาที่ ๓ : พัฒนาความรู้และทักษะในการประกอบอาชีพของประชาชน รวมถึงจัดเตรียมโครงสร้างพื้นฐานให้บริการประชาชนอย่างเป็นระบบ เพื่อให้ชุมชนมีความเข้มแข็ง รวมทั้งเสริมสร้างความมั่นคงในสังคมให้มีความสุข

#### วัตถุประสงค์

๑. เพื่อให้มีระบบโครงสร้างพื้นฐานและสาธารณูปโภคที่ครอบคลุมทุกพื้นที่และได้มาตรฐาน
๒. เพื่อส่งเสริมให้ประชาชนมีสุขภาพดี และลดอัตราการตายจากโรคอุบัติใหม่
๓. เพื่อให้ประชาชนมีความปลอดภัยในชีวิตและทรัพย์สิน
๔. เพื่อส่งเสริมให้ประชาชนมีความรู้และทักษะในการประกอบอาชีพ

#### เป้าหมายและตัวชี้วัด

๑. จำนวนของเส้นทางการคมนาคม (สายหลัก) ที่ได้รับการปรับปรุงให้ได้มาตรฐาน (ปีละ ๕ แห่ง)
๒. จำนวนของระบบสาธารณูปโภคที่ประชาชนเข้าถึงเพิ่มขึ้น (ปีละ ๒ แห่ง)
๓. ร้อยละคนจนเป้าหมาย (TPMAP) ได้รับความช่วยเหลือ/เข้าถึงบริการภาครัฐ ไม่น้อยกว่า (ร้อยละ ๒๐)
๔. ระดับคะแนนเฉลี่ยผลการทดสอบทางการศึกษาระดับชาตินิยมขั้นพื้นฐาน (O-NET) เพิ่มขึ้น

เมื่อเทียบกับปีที่ผ่านมา (ร้อยละ ๑)

#### แนวทางการพัฒนา

๑. จัดทำระบบโครงข่ายบริการพื้นฐาน ด้านถนน ไฟฟ้า ประปา เพื่อให้บริการประชาชนได้ครอบคลุมและเพียงพอต่อความต้องการ/เพื่อสร้างความปลอดภัยในชีวิตและทรัพย์สิน
๒. พัฒนาระบบการให้บริการสาธารณสุข สังคม ที่มีคุณภาพและมีมาตรฐานครอบคลุมประชาชนทุกกลุ่มโดยเฉพาะผู้ด้อยโอกาส และผู้สูงอายุ เพื่อเสริมสร้างความเข้มแข็งให้พื้นที่หมู่บ้านและชุมชน
๓. เพิ่มโอกาสให้ประชาชนได้เข้าถึงแหล่งพัฒนาความรู้ในระบบ/นอกระบบ และเพิ่มทักษะเฉพาะด้านในการประกอบอาชีพของประชาชนทุกช่วงวัย

#### แผนงานและโครงการสำคัญ

แผนงาน พัฒนาทรัพยากรมนุษย์ สังคม และยกระดับคุณภาพชีวิตให้มีความมั่นคงปลอดภัย

#### โครงการสำคัญ

๑. โครงการพัฒนาโครงสร้างพื้นฐานและสาธารณูปโภคเพื่อรองรับการเป็นเมืองน่าอยู่
๒. โครงการพัฒนาคุณภาพชีวิตและสร้างเสริมสุขภาวะที่ดีให้ประชาชนทุกกลุ่มวัย
๓. โครงการพัฒนาคุณภาพด้านการศึกษา และเพิ่มทักษะการประกอบอาชีพ

ประเด็นการพัฒนาที่ ๔ : อนุรักษ์ ป่าไม้ และบริหารจัดการทรัพยากรธรรมชาติและสิ่งแวดล้อม  
ให้เกิดความสมดุลต่อระบบนิเวศ โดยประชาชนมีส่วนร่วม

#### วัตถุประสงค์

๑. เพื่อให้ประชาชนมีส่วนร่วมในการรักษาทรัพยากรธรรมชาติและสิ่งแวดล้อมอย่างยั่งยืน
๒. เพื่อส่งเสริมให้ประชาชนทุกภาคส่วนให้ความสำคัญกับการประหยัดพลังงาน การใช้พลังงานสะอาด และการนำของเสียด้านการเกษตรมาเป็นพลังงานทดแทน

#### เป้าหมายและตัวชี้วัด

๑. ปริมาณการกำจัดวัชพืชและสิ่งกีดขวางทางน้ำ จำนวนไม่น้อยกว่า ๑๐,๐๐๐ ต้น/ปี
๒. พื้นที่ที่ตลิ่งถูกกัดเซาะได้รับการป้องกัน (ปีละ ๒ แห่ง)
๓. จำนวนเครือข่ายอนุรักษ์ทรัพยากรธรรมชาติเพิ่มขึ้น (ปีละ ๑ เครือข่าย)
๔. จำนวนชุมชนหรือกลุ่มผลิตภัณฑ์ชุมชน มีการใช้พลังงานทดแทนเพิ่มขึ้น (ปีละ ๒ แห่ง)
๕. จำนวนพื้นที่ป่าที่ได้รับการพัฒนา/ฟื้นฟูเพิ่มขึ้น (จำนวน ๕๐๐ ไร่/ปี)
๖. ร้อยละของขยะมูลฝอยชุมชนที่ถูกกำจัดอย่างถูกหลักวิชาการ (ร้อยละ)

#### แนวทางการพัฒนา

๑. พัฒนาฟื้นฟูแหล่งน้ำ และป้องกันการกัดเซาะตลิ่งริมแม่น้ำ คลองสายหลัก และคลองธรรมชาติ
๒. สร้างการมีส่วนร่วมในการบริหารจัดการทรัพยากรธรรมชาติและสิ่งแวดล้อมอย่างต่อเนื่องและยั่งยืน
๓. เพิ่มจำนวนพื้นที่ป่าเพื่อรักษาความสมดุลของระบบนิเวศให้ยั่งยืน
๔. พัฒนาระบบกำจัดขยะและบำบัดน้ำเสีย

#### แผนงานและโครงการสำคัญ

แผนงาน อนุรักษ์ ป่าไม้ และบริหารจัดการทรัพยากรธรรมชาติและสิ่งแวดล้อม

#### โครงการสำคัญ

๑. โครงการพัฒนาฟื้นฟูแหล่งน้ำ และป้องกันการกัดเซาะตลิ่งริมแม่น้ำ คลองสายหลัก และคลองธรรมชาติ
๒. โครงการเสริมสร้างการมีส่วนร่วมในการบริหารจัดการทรัพยากรธรรมชาติและสิ่งแวดล้อมอย่างยั่งยืน
๓. โครงการฟื้นฟูทรัพยากรป่าไม้และเพิ่มพื้นที่สีเขียว
๔. โครงการแก้ไขปัญหาการจัดการขยะและบำบัดน้ำเสียในชุมชนของจังหวัดนครนายก

(รายละเอียดตามเอกสารแนบ: แบบฟอร์มสรุปแผนงาน/โครงการสำคัญของจังหวัด (แบบ จ.๑) และแบบฟอร์มโครงการแบบย่อ (Project Brief) (แบบ จ.๑-๑))

ประเด็นการพัฒนาที่ ๑ ส่งเสริมการผลิตสินค้าเกษตรและผลิตภัณฑ์แปรรูปให้มีความปลอดภัยตรง

กับความต้องการของตลาด

| วัตถุประสงค์                                                                                                                                                                                                                                                                                                                                                                                                                                                                                                                                                                                                                                          | ตัวชี้วัดของ<br>ประเด็นการพัฒนา                                                       | ค่าเป้าหมาย  |              |              |              |              |                       | แนวทาง<br>การพัฒนา                                                                                                                                                                                                                                                                                                                                                                                                                                                                                                                                                                                                                                                                                                                                                                                          |
|-------------------------------------------------------------------------------------------------------------------------------------------------------------------------------------------------------------------------------------------------------------------------------------------------------------------------------------------------------------------------------------------------------------------------------------------------------------------------------------------------------------------------------------------------------------------------------------------------------------------------------------------------------|---------------------------------------------------------------------------------------|--------------|--------------|--------------|--------------|--------------|-----------------------|-------------------------------------------------------------------------------------------------------------------------------------------------------------------------------------------------------------------------------------------------------------------------------------------------------------------------------------------------------------------------------------------------------------------------------------------------------------------------------------------------------------------------------------------------------------------------------------------------------------------------------------------------------------------------------------------------------------------------------------------------------------------------------------------------------------|
|                                                                                                                                                                                                                                                                                                                                                                                                                                                                                                                                                                                                                                                       |                                                                                       | พ.ศ.<br>๒๕๖๖ | พ.ศ.<br>๒๕๖๗ | พ.ศ.<br>๒๕๖๘ | พ.ศ.<br>๒๕๖๙ | พ.ศ.<br>๒๕๗๐ | พ.ศ.<br>๒๕๖๖-<br>๒๕๗๐ |                                                                                                                                                                                                                                                                                                                                                                                                                                                                                                                                                                                                                                                                                                                                                                                                             |
| <p>๑. เพื่อส่งเสริมให้การ<br/>ผลิตสินค้าเกษตรตัว<br/>ใหม่ๆ ตามความ<br/>ต้องการของตลาดใน<br/>ลักษณะเป็นตลาด<br/>เฉพาะกลุ่ม (Niche<br/>Market) (เชิงรุก)</p> <p>๒. เพื่อให้การผลิต<br/>สินค้าเกษตรพื้นฐาน<br/>ตามศักยภาพของพื้นที่<br/>ลดต้นทุนและเพิ่มผลิต<br/>ต่อไร่ (เชิงรับ)</p> <p>๓. เพื่อให้เกิดการ<br/>ปรับเปลี่ยนพื้นที่ให้<br/>การเกษตรที่ให้<br/>ผลตอบแทนไม่คุ้มค่า<br/>ไปทำเกษตร<br/>แบบทฤษฎีใหม่<br/>การท่องเที่ยวเชิง<br/>เกษตร การปศุสัตว์<br/> ฯลฯ</p> <p>๔. เพื่อให้มีการนำ<br/>เทคโนโลยีและ<br/>นวัตกรรมมาใช้ใน<br/>ขั้นตอนการผลิต<br/>การแปรรูป<br/>การตลาด ส่งเสริม<br/>การแปรรูปเกษตร<br/>อุตสาหกรรมเพื่อ<br/>สร้างมูลค่าเพิ่ม</p> | ๑. อัตราการขยายตัวของ<br>ผลิตภัณฑ์มวลรวมภาค<br>การเกษตร (GPP) เพิ่มขึ้น<br>(ร้อยละ)   | ๑.๕          | ๑.๕          | ๑.๕          | ๑.๕          | ๑.๕          | ๑.๕                   | <p>๑. พัฒนาโครงสร้าง<br/>พื้นฐานทางการผลิต<br/>ภาคการเกษตร (ดิน<br/>ขาดความอุดมสมบูรณ์<br/>โดยเฉพาะ<br/>ปัญหาดินเปรี้ยว/<br/>ระบบบริหารจัดการ<br/>น้ำ ระบบกระจายน้ำ<br/>น้ำแล้ง น้ำท่วม/<br/>จัดทำระบบอนุรักษ์<br/>ดินและน้ำ/พันธุ์พืช/<br/>เครื่องจักรกล<br/>การเกษตร) โดยใช้<br/>นวัตกรรม และ<br/>ข้อมูลสารสนเทศมา<br/>สนับสนุน</p> <p>๒. ส่งเสริมภาคการ<br/>ผลิต การแปรรูป<br/>อาหารต่อเนื่องให้ได้<br/>มาตรฐานสากล และ<br/>การพัฒนา<br/>กลุ่มวิสาหกิจชุมชน<br/>สินค้า OTOP SMEs<br/>และ Cluster เพื่อ<br/>เพิ่มมูลค่าผลผลิต</p> <p>๓. นำนวัตกรรมมา<br/>ใช้ในการสร้างมูลค่า<br/>การแปรรูป (From<br/>farm to table)<br/>และการแปรรูป<br/>เกษตรอุตสาหกรรม<br/>(โรงบรรจุภัณฑ์,<br/>บรรจุภัณฑ์,<br/>Logistic)</p> <p>๔. เพิ่มช่องทาง<br/>การตลาด การ<br/>จำหน่ายสินค้า<br/>เกษตรทั้งในและ<br/>ต่างประเทศ</p> |
|                                                                                                                                                                                                                                                                                                                                                                                                                                                                                                                                                                                                                                                       | ๒. จำนวนแปลง/ฟาร์มที่<br>ได้รับการรับรองมาตรฐาน<br>GAP (แปลง/ฟาร์มต่อปี)              | ๑๐๐          | ๑๐๐          | ๑๐๐          | ๑๐๐          | ๑๐๐          | ๕๐๐                   |                                                                                                                                                                                                                                                                                                                                                                                                                                                                                                                                                                                                                                                                                                                                                                                                             |
|                                                                                                                                                                                                                                                                                                                                                                                                                                                                                                                                                                                                                                                       | ๓. รายได้จากการจำหน่าย<br>สินค้าเกษตรอัตลักษณ์พื้น<br>ถิ่นเพิ่มขึ้น (ร้อยละ)          | ๑.๕          | ๑.๕          | ๑.๕          | ๑.๕          | ๑.๕          | ๑.๕                   |                                                                                                                                                                                                                                                                                                                                                                                                                                                                                                                                                                                                                                                                                                                                                                                                             |
|                                                                                                                                                                                                                                                                                                                                                                                                                                                                                                                                                                                                                                                       | ๔. จำนวนพื้นที่<br>เกษตรกรรมที่ได้รับการ<br>จัดการและฟื้นฟูปรับปรุง<br>บำรุงดิน (ไร่) | ๑,๐๐๐        | ๑,๐๐๐        | ๑,๐๐๐        | ๑,๐๐๐        | ๑,๐๐๐        | ๕,๐๐๐                 |                                                                                                                                                                                                                                                                                                                                                                                                                                                                                                                                                                                                                                                                                                                                                                                                             |
|                                                                                                                                                                                                                                                                                                                                                                                                                                                                                                                                                                                                                                                       | ๕. แหล่งน้ำเพื่อ<br>การเกษตรได้รับการ<br>พัฒนา/ฟื้นฟู (แห่ง)                          | ๑๐           | ๑๐           | ๑๐           | ๑๐           | ๑๐           | ๕๐                    |                                                                                                                                                                                                                                                                                                                                                                                                                                                                                                                                                                                                                                                                                                                                                                                                             |
|                                                                                                                                                                                                                                                                                                                                                                                                                                                                                                                                                                                                                                                       | ๖. ร้อยละที่เพิ่มขึ้นของ<br>รายได้จากการจำหน่าย<br>สินค้า OTOP (ร้อยละ)               | ๑๐           | ๑๐           | ๑๐           | ๑๐           | ๑๐           | ๑๐                    |                                                                                                                                                                                                                                                                                                                                                                                                                                                                                                                                                                                                                                                                                                                                                                                                             |

ประเด็นการพัฒนาที่ ๒ ส่งเสริมและพัฒนาการท่องเที่ยวเชิงนิเวศ สุขภาพ วัฒนธรรม

การบริการ และการประชุมที่ได้มาตรฐาน

| วัตถุประสงค์                                                                                                                                                                                                                                                                                                                                                                                                                                                                                                                                             | ตัวชี้วัดของ<br>ประเด็นการพัฒนา                                      | ค่าเป้าหมาย  |              |              |              |              |                       | แนวทาง<br>การพัฒนา                                                                                                                                                                                                                                                                                                                                                                                                                                                                                                    |
|----------------------------------------------------------------------------------------------------------------------------------------------------------------------------------------------------------------------------------------------------------------------------------------------------------------------------------------------------------------------------------------------------------------------------------------------------------------------------------------------------------------------------------------------------------|----------------------------------------------------------------------|--------------|--------------|--------------|--------------|--------------|-----------------------|-----------------------------------------------------------------------------------------------------------------------------------------------------------------------------------------------------------------------------------------------------------------------------------------------------------------------------------------------------------------------------------------------------------------------------------------------------------------------------------------------------------------------|
|                                                                                                                                                                                                                                                                                                                                                                                                                                                                                                                                                          |                                                                      | พ.ศ.<br>๒๕๖๖ | พ.ศ.<br>๒๕๖๗ | พ.ศ.<br>๒๕๖๘ | พ.ศ.<br>๒๕๖๙ | พ.ศ.<br>๒๕๗๐ | พ.ศ.<br>๒๕๖๖-<br>๒๕๗๐ |                                                                                                                                                                                                                                                                                                                                                                                                                                                                                                                       |
| ๑. เพื่อพัฒนาการท่องเที่ยว<br>กลางแจ้ง การผจญภัยเชิง<br>นิเวศ สุขภาพ วิถีชุมชน<br>วัฒนธรรม สำหรับคนทุกวัย<br>ที่ได้มาตรฐาน<br>๒. เพื่อเพิ่มแหล่ง<br>พักผ่อน เพิ่มพลังตาม<br>ความต้องการของ<br>ผู้ประกอบการเขตพัฒนา<br>พิเศษภาคตะวันออก<br>กรุงเทพมหานคร และ<br>ปริมณฑล<br>๓. เพื่อสามารถ<br>ตอบสนองความต้องการ<br>ของนักท่องเที่ยวที่มีการ<br>เปลี่ยนแปลงอย่าง<br>รวดเร็ว<br>๔. เพื่อส่งเสริมให้<br>นักท่องเที่ยวจะกลับมา<br>ท่องเที่ยววนครนายกซ้ำ<br>และเพิ่มจำนวนวันใน<br>การพักและค่าใช้จ่าย<br>รวมทั้งมีการกระจาย<br>รายได้การท่องเที่ยวสู่<br>ชุมชน | ๑. รายได้จากการ<br>ท่องเที่ยวของผู้เยี่ยม<br>เยือนเพิ่มขึ้น (ร้อยละ) | ๑.๕          | ๑.๕          | ๑.๕          | ๑.๕          | ๑.๕          | ๑.๕                   | ๑. พัฒนาโครงข่าย<br>เส้นทางท่องเที่ยว<br>ปรับปรุงภูมิทัศน์<br>แหล่งท่องเที่ยว สิ่ง<br>อำนวยความสะดวก<br>รองรับการท่องเที่ยว<br>๒. ส่งเสริมและและ<br>สนับสนุนการนำทุน<br>ทางวัฒนธรรมมา<br>สร้างคุณค่าและเพิ่ม<br>มูลค่าทางเศรษฐกิจ<br>๓. ยกระดับคุณภาพ<br>มาตรฐานการ<br>ท่องเที่ยวและการ<br>บริการ และสร้าง<br>ความเชื่อมั่น/ความ<br>ปลอดภัยให้แก่<br>นักท่องเที่ยว<br>๔. นำระบบ<br>สารสนเทศมาใช้ในการ<br>พัฒนาและ<br>ประชาสัมพันธ์ข้อมูล<br>ช่องทางการตลาด<br>เพื่อยกระดับสู่การ<br>เป็นเมืองอัจฉริยะ<br>(Smart City) |
|                                                                                                                                                                                                                                                                                                                                                                                                                                                                                                                                                          | ๒. ร้อยละที่เพิ่มขึ้นของ<br>จำนวนนักท่องเที่ยว<br>(ร้อยละ)           | ๓            | ๓            | ๓            | ๓            | ๓            | ๓                     |                                                                                                                                                                                                                                                                                                                                                                                                                                                                                                                       |
|                                                                                                                                                                                                                                                                                                                                                                                                                                                                                                                                                          | ๓. จำนวนแหล่ง<br>ท่องเที่ยวได้รับการ<br>พัฒนาเพิ่มขึ้น (แห่ง)        | ๒            | ๒            | ๒            | ๒            | ๒            | ๑๐                    |                                                                                                                                                                                                                                                                                                                                                                                                                                                                                                                       |

ประเด็นการพัฒนาที่ ๓ พัฒนาความรู้และทักษะในการประกอบอาชีพของประชาชน รวมถึงจัดเตรียมโครงสร้างพื้นฐานให้บริการประชาชนอย่างเป็นระบบ เพื่อให้ชุมชนมีความเข้มแข็ง รวมทั้งเสริมสร้างความมั่นคงในสังคมให้มีความสุข

| วัตถุประสงค์                                                                                                                                                                                                                                                                                                               | ตัวชี้วัดของ<br>ประเด็นการพัฒนา                                                                                                     | ค่าเป้าหมาย  |              |              |              |              |                       | แนวทาง<br>การพัฒนา                                                                                                                                                                                                                                                                                                                                                                                                                                                                                                                                                                         |
|----------------------------------------------------------------------------------------------------------------------------------------------------------------------------------------------------------------------------------------------------------------------------------------------------------------------------|-------------------------------------------------------------------------------------------------------------------------------------|--------------|--------------|--------------|--------------|--------------|-----------------------|--------------------------------------------------------------------------------------------------------------------------------------------------------------------------------------------------------------------------------------------------------------------------------------------------------------------------------------------------------------------------------------------------------------------------------------------------------------------------------------------------------------------------------------------------------------------------------------------|
|                                                                                                                                                                                                                                                                                                                            |                                                                                                                                     | พ.ศ.<br>๒๕๖๖ | พ.ศ.<br>๒๕๖๗ | พ.ศ.<br>๒๕๖๘ | พ.ศ.<br>๒๕๖๙ | พ.ศ.<br>๒๕๗๐ | พ.ศ.<br>๒๕๖๖-<br>๒๕๗๐ |                                                                                                                                                                                                                                                                                                                                                                                                                                                                                                                                                                                            |
| ๑. เพื่อให้มีระบบ<br>โครงสร้างพื้นฐานและ<br>สาธารณูปโภคที่<br>ครอบคลุมทุกพื้นที่และ<br>ได้มาตรฐาน<br>๒. เพื่อส่งเสริมให้<br>ประชาชนมีสุขภาพดี<br>และลดอัตราการตาย<br>จากโรคอุบัติใหม่<br>๓. เพื่อให้ประชาชนมี<br>ความปลอดภัยในชีวิต<br>และทรัพย์สิน<br>๔. เพื่อส่งเสริมให้<br>ประชาชนมีความรู้และ<br>ทักษะในการประกอบอาชีพ | ๑. จำนวนของเส้นทาง<br>การคมนาคม (สายหลัก)<br>ที่ได้รับการปรับปรุงให้<br>ได้มาตรฐาน (แห่ง)                                           | ๕            | ๕            | ๕            | ๕            | ๕            | ๒๕                    | ๑. จัดทำระบบ<br>โครงข่ายบริการ<br>พื้นฐาน ด้านถนน<br>ไฟฟ้า ประปา เพื่อ<br>ให้บริการประชาชน<br>ได้ครอบคลุมและ<br>เพียงพอต่อความ<br>ต้องการ/เพื่อสร้าง<br>ความปลอดภัยใน<br>ชีวิตและทรัพย์สิน<br>๒. พัฒนาระบบการ<br>ให้บริการ<br>สาธารณสุข สังคม<br>ที่มีคุณภาพและมี<br>มาตรฐาน<br>ครอบคลุม<br>ประชาชนทุกกลุ่ม<br>โดยเฉพาะ<br>ผู้ด้อยโอกาส และ<br>ผู้สูงอายุ เพื่อ<br>เสริมสร้างความ<br>เข้มแข็งให้พื้นที่<br>หมู่บ้านและชุมชน<br>๓. เพิ่มโอกาสให้<br>ประชาชนได้เข้าถึง<br>แหล่งพัฒนาความรู้<br>ในระบบ/นอก<br>ระบบ และเพิ่ม<br>ทักษะเฉพาะด้านใน<br>การประกอบอาชีพ<br>ของประชาชนทุก<br>ช่วงวัย |
|                                                                                                                                                                                                                                                                                                                            | ๒. จำนวนของระบบ<br>สาธารณูปโภคที่<br>ประชาชนเข้าถึง<br>เพิ่มขึ้น (แห่ง)                                                             | ๒            | ๒            | ๒            | ๒            | ๒            | ๑๐                    |                                                                                                                                                                                                                                                                                                                                                                                                                                                                                                                                                                                            |
|                                                                                                                                                                                                                                                                                                                            | ๓. ร้อยละคนจน<br>เป้าหมาย (TPMAP)<br>ได้รับความช่วยเหลือ/<br>เข้าถึงบริการภาครัฐ<br>ไม่น้อยกว่า (ร้อยละ)                            | ๒๐           | ๒๐           | ๒๐           | ๒๐           | ๒๐           | ๒๐                    |                                                                                                                                                                                                                                                                                                                                                                                                                                                                                                                                                                                            |
|                                                                                                                                                                                                                                                                                                                            | ๔. ระดับคะแนนเฉลี่ย<br>ผลการทดสอบทาง<br>การศึกษาระดับชาติ<br>ขั้นพื้นฐาน (O-NET)<br>เพิ่มขึ้น เมื่อเทียบกับปี<br>ที่ผ่านมา (ร้อยละ) | ๑            | ๑            | ๑            | ๑            | ๑            | ๑                     |                                                                                                                                                                                                                                                                                                                                                                                                                                                                                                                                                                                            |

ประเด็นการพัฒนาที่ ๔ อนุรักษ์ ฟื้นฟู และบริหารจัดการทรัพยากรธรรมชาติและสิ่งแวดล้อม ให้เกิดความสมดุลต่อระบบนิเวศ โดยประชาชนมีส่วนร่วม

| วัตถุประสงค์                                                                                                                                                                                                                         | ตัวชี้วัดของประเด็นการพัฒนา                                                      | ค่าเป้าหมาย  |              |              |              |              |                       | แนวทางการพัฒนา                                                                                                                                                                                                                                                                                                            |
|--------------------------------------------------------------------------------------------------------------------------------------------------------------------------------------------------------------------------------------|----------------------------------------------------------------------------------|--------------|--------------|--------------|--------------|--------------|-----------------------|---------------------------------------------------------------------------------------------------------------------------------------------------------------------------------------------------------------------------------------------------------------------------------------------------------------------------|
|                                                                                                                                                                                                                                      |                                                                                  | พ.ศ.<br>๒๕๖๖ | พ.ศ.<br>๒๕๖๗ | พ.ศ.<br>๒๕๖๘ | พ.ศ.<br>๒๕๖๙ | พ.ศ.<br>๒๕๗๐ | พ.ศ.<br>๒๕๖๖-<br>๒๕๗๐ |                                                                                                                                                                                                                                                                                                                           |
| <p>๑. เพื่อให้ประชาชนมีส่วนร่วมในการรักษาทรัพยากรธรรมชาติและสิ่งแวดล้อมอย่างยั่งยืน</p> <p>๒. เพื่อส่งเสริมให้ประชาชนทุกภาคส่วนให้ความสำคัญกับการประหยัดพลังงาน การใช้พลังงานสะอาด และการนำของเสียด้านการเกษตรมาเป็นพลังงานทดแทน</p> | ๑. ปริมาณการกำจัดวัชพืชและสิ่งกีดขวางทางน้ำ จำนวนไม่น้อยกว่า ๑๐,๐๐๐ ต้น/ปี       | ๑๐,๐๐๐       | ๑๐,๐๐๐       | ๑๐,๐๐๐       | ๑๐,๐๐๐       | ๑๐,๐๐๐       | ๕๐,๐๐๐                | <p>๑. พัฒนาฟื้นฟูแหล่งน้ำ และป้องกันการกัดเซาะตลิ่งริมแม่น้ำ</p> <p>คลองสายหลักและคลองธรรมชาติ</p> <p>๒. สร้างการมีส่วนร่วมในการบริหารจัดการทรัพยากรธรรมชาติและสิ่งแวดล้อมอย่างต่อเนื่องและยั่งยืน</p> <p>๓. เพิ่มจำนวนพื้นที่ป่าเพื่อรักษาความสมดุลของระบบนิเวศให้ยั่งยืน</p> <p>๔. พัฒนาระบบกำจัดขยะและบำบัดน้ำเสีย</p> |
|                                                                                                                                                                                                                                      | ๒. พื้นที่ที่สิ่งถูกกัดเซาะได้รับการป้องกัน (ปีละ ๒ แห่ง)                        | ๒            | ๒            | ๒            | ๒            | ๒            | ๑๐                    |                                                                                                                                                                                                                                                                                                                           |
|                                                                                                                                                                                                                                      | ๓. จำนวนเครือข่ายอนุรักษ์ทรัพยากรธรรมชาติเพิ่มขึ้น (เครือข่าย)                   | ๑            | ๑            | ๑            | ๑            | ๑            | ๕                     |                                                                                                                                                                                                                                                                                                                           |
|                                                                                                                                                                                                                                      | ๔. จำนวนชุมชนหรือกลุ่มผลิตภัณฑ์ชุมชน มีการใช้พลังงานทดแทนเพิ่มขึ้น (ชุมชน/กลุ่ม) | ๒            | ๒            | ๒            | ๒            | ๒            | ๑๐                    |                                                                                                                                                                                                                                                                                                                           |
|                                                                                                                                                                                                                                      | ๕. จำนวนพื้นที่ป่าที่ได้รับการพัฒนา/ฟื้นฟูเพิ่มขึ้น (ไร่/ปี)                     | ๕๐๐          | ๕๐๐          | ๕๐๐          | ๕๐๐          | ๕๐๐          | ๒,๕๐๐                 |                                                                                                                                                                                                                                                                                                                           |
|                                                                                                                                                                                                                                      | ๖. ร้อยละของขยะมูลฝอยชุมชนที่ถูกกำจัดอย่างถูกหลักวิชาการ (ร้อยละ)                | ๑๕           | ๒๐           | ๒๕           | ๓๐           | ๓๕           | ๓๕                    |                                                                                                                                                                                                                                                                                                                           |

**แบบฟอร์มสรุปแผนงานและโครงการสำคัญของจังหวัด (พ.ศ. ๒๕๖๖ - ๒๕๗๐)**  
**จังหวัดนครนายก**

เป้าหมายการพัฒนาจังหวัด : นครนายกเมืองน่าอยู่

| ประเด็นการพัฒนา                                                                                                                                                                                                                                         | ตัวชี้วัดของประเด็นการพัฒนา                                                                                       | ค่าเป้าหมาย  |              |              |              |              |                    |
|---------------------------------------------------------------------------------------------------------------------------------------------------------------------------------------------------------------------------------------------------------|-------------------------------------------------------------------------------------------------------------------|--------------|--------------|--------------|--------------|--------------|--------------------|
|                                                                                                                                                                                                                                                         |                                                                                                                   | พ.ศ.<br>๒๕๖๖ | พ.ศ.<br>๒๕๖๗ | พ.ศ.<br>๒๕๖๘ | พ.ศ.<br>๒๕๖๙ | พ.ศ.<br>๒๕๗๐ | พ.ศ. ๒๕๖๖-<br>๒๕๗๐ |
| ประเด็นการพัฒนา<br>ที่ ๑ ส่งเสริมการผลิต<br>สินค้าเกษตรและ<br>ผลิตภัณฑ์แปรรูปให้มี<br>ความปลอดภัยตรง<br>กับความต้องการของ<br>ตลาด                                                                                                                       | ๑. อัตราการขยายตัวของผลิตภัณฑ์มวลรวมภาคการเกษตร (GPP) เพิ่มขึ้น (ร้อยละ)                                          | ๑.๕          | ๑.๕          | ๑.๕          | ๑.๕          | ๑.๕          | ๑.๕                |
|                                                                                                                                                                                                                                                         | ๒. จำนวนแปลง/ฟาร์มที่ได้รับการรับรองมาตรฐาน GAP (แปลง/ฟาร์มต่อปี)                                                 | ๑๐๐          | ๑๐๐          | ๑๐๐          | ๑๐๐          | ๑๐๐          | ๕๐๐                |
|                                                                                                                                                                                                                                                         | ๓. รายได้จากการจำหน่ายสินค้าเกษตรอัตลักษณ์พื้นถิ่น เพิ่มขึ้น (ร้อยละ)                                             | ๑.๕          | ๑.๕          | ๑.๕          | ๑.๕          | ๑.๕          | ๑.๕                |
|                                                                                                                                                                                                                                                         | ๔. จำนวนพื้นที่เกษตรกรรมที่ได้รับการจัดการ และฟื้นฟูปรับปรุงบำรุงดิน (ไร่)                                        | ๑,๐๐๐        | ๑,๐๐๐        | ๑,๐๐๐        | ๑,๐๐๐        | ๑,๐๐๐        | ๕,๐๐๐              |
|                                                                                                                                                                                                                                                         | ๕. แหล่งน้ำเพื่อการเกษตรได้รับการพัฒนา/ฟื้นฟู (แห่ง)                                                              | ๑๐           | ๑๐           | ๑๐           | ๑๐           | ๑๐           | ๕๐                 |
|                                                                                                                                                                                                                                                         | ๖. ร้อยละที่เพิ่มขึ้นของรายได้จากการจำหน่ายสินค้า OTOP (ร้อยละ)                                                   | ๑๐           | ๑๐           | ๑๐           | ๑๐           | ๑๐           | ๑๐                 |
| ประเด็นการพัฒนา<br>ที่ ๒ ส่งเสริมและ<br>พัฒนาการท่องเที่ยวเชิง<br>นิเวศ สุขภาพ วัฒนธรรม<br>การบริการ และการประชุม<br>ที่ได้มาตรฐาน                                                                                                                      | ๑. รายได้จากการท่องเที่ยวของผู้เยี่ยมเยือนเพิ่มขึ้น (ร้อยละ)                                                      | ๑.๕          | ๑.๕          | ๑.๕          | ๑.๕          | ๑.๕          | ๑.๕                |
|                                                                                                                                                                                                                                                         | ๒. ร้อยละที่เพิ่มขึ้นของจำนวนนักท่องเที่ยว (ร้อยละ)                                                               | ๓            | ๓            | ๓            | ๓            | ๓            | ๓                  |
|                                                                                                                                                                                                                                                         | ๓. จำนวนแหล่งท่องเที่ยวได้รับการพัฒนาเพิ่มขึ้น (แห่ง)                                                             | ๒            | ๒            | ๒            | ๒            | ๒            | ๑๐                 |
| ประเด็นการพัฒนา<br>ที่ ๓ พัฒนาความรู้<br>และทักษะในการ<br>ประกอบอาชีพของ<br>ประชาชน รวมถึง<br>จัดเตรียมโครงสร้าง<br>พื้นฐานให้บริการ<br>ประชาชนอย่างเป็น<br>ระบบ เพื่อให้ชุมชนมี<br>ความเข้มแข็ง รวมทั้ง<br>เสริมสร้างความมั่นคง<br>ในสังคมให้มีความสุข | ๑. จำนวนของเส้นทางการคมนาคม (สายหลัก) ที่ได้รับการปรับปรุงให้ได้มาตรฐาน (แห่ง)                                    | ๕            | ๕            | ๕            | ๕            | ๕            | ๒๕                 |
|                                                                                                                                                                                                                                                         | ๒. จำนวนของระบบสาธารณสุขที่ประชาชนเข้าถึง เพิ่มขึ้น (แห่ง)                                                        | ๒            | ๒            | ๒            | ๒            | ๒            | ๑๐                 |
|                                                                                                                                                                                                                                                         | ๓. ร้อยละคนจนเป้าหมาย (TPMAP) ได้รับความช่วยเหลือ/เข้าถึงบริการภาครัฐ ไม่น้อยกว่า (ร้อยละ)                        | ๒๐           | ๒๐           | ๒๐           | ๒๐           | ๒๐           | ๒๐                 |
|                                                                                                                                                                                                                                                         | ๔. ระดับคะแนนเฉลี่ยผลการทดสอบทางการศึกษา ระดับชาติขั้นพื้นฐาน (O-NET) เพิ่มขึ้น เมื่อเทียบกับปีที่ผ่านมา (ร้อยละ) | ๑            | ๑            | ๑            | ๑            | ๑            | ๑                  |
| ประเด็นการพัฒนา<br>ที่ ๔ อนุรักษ์ ฟื้นฟู<br>และบริหารจัดการ<br>ทรัพยากรธรรมชาติ<br>และสิ่งแวดล้อม ให้<br>เกิดความสมดุลต่อ<br>ระบบนิเวศ โดย<br>ประชาชนมีส่วนร่วม                                                                                         | ๑. ปริมาณการกำจัดวัชพืชและสิ่งกีดขวางทางน้ำ จำนวนไม่น้อยกว่า ๑๐,๐๐๐ ต้น/ปี                                        | ๑๐,๐๐๐       | ๑๐,๐๐๐       | ๑๐,๐๐๐       | ๑๐,๐๐๐       | ๑๐,๐๐๐       | ๕๐,๐๐๐             |
|                                                                                                                                                                                                                                                         | ๒. พื้นที่ตลิ่งถูกกัดเซาะได้รับการป้องกัน (ปีละ ๒ แห่ง)                                                           | ๒            | ๒            | ๒            | ๒            | ๒            | ๑๐                 |
|                                                                                                                                                                                                                                                         | ๓. จำนวนเครือข่ายอนุรักษ์ทรัพยากรธรรมชาติเพิ่มขึ้น (เครือข่าย)                                                    | ๑            | ๑            | ๑            | ๑            | ๑            | ๕                  |
|                                                                                                                                                                                                                                                         | ๔. จำนวนชุมชนหรือกลุ่มผลิตภัณฑ์ชุมชน มีการใช้พลังงานทดแทนเพิ่มขึ้น (ชุมชน/กลุ่ม)                                  | ๒            | ๒            | ๒            | ๒            | ๒            | ๑๐                 |
|                                                                                                                                                                                                                                                         | ๕. จำนวนพื้นที่ป่าที่ได้รับการพัฒนา/ฟื้นฟูเพิ่มขึ้น (ไร่/ปี)                                                      | ๕๐๐          | ๕๐๐          | ๕๐๐          | ๕๐๐          | ๕๐๐          | ๒,๕๐๐              |
|                                                                                                                                                                                                                                                         | ๖. ร้อยละของขยะมูลฝอยชุมชนที่ถูกกำจัดอย่างถูกหลักวิชาการ (ร้อยละ)                                                 | ๑๕           | ๒๐           | ๒๕           | ๓๐           | ๓๕           | ๓๕                 |



สรุปงบประมาณโครงการตามแผนพัฒนาจังหวัดนครนายก (พ.ศ. ๒๕๖๖-๒๕๗๐)

เป้าหมายการพัฒนาจังหวัด : นครนายกเมืองน่าอยู่

| ประเด็นการพัฒนา                                                                                                                                                                                          | จำนวนโครงการ | จำนวนกิจกรรมย่อย | แหล่งงบประมาณ  | พ.ศ. ๒๕๖๖<br>งบประมาณ (บาท) | พ.ศ. ๒๕๖๗<br>งบประมาณ (บาท) | พ.ศ. ๒๕๖๘<br>งบประมาณ (บาท) | พ.ศ. ๒๕๖๙<br>งบประมาณ (บาท) | พ.ศ. ๒๕๗๐<br>งบประมาณ (บาท) | พ.ศ. ๒๕๖๖ - ๒๕๗๐<br>งบประมาณ (บาท) |
|----------------------------------------------------------------------------------------------------------------------------------------------------------------------------------------------------------|--------------|------------------|----------------|-----------------------------|-----------------------------|-----------------------------|-----------------------------|-----------------------------|------------------------------------|
|                                                                                                                                                                                                          |              |                  |                |                             |                             |                             |                             |                             |                                    |
| ประเด็นการพัฒนาที่ ๑ : ส่งเสริมการผลิตสินค้าเกษตรและผลิตภัณฑ์แปรรูปให้มีความปลอดภัยตรงกับความต้องการของตลาด                                                                                              | ๔            | ๓๐               | ๑. จังหวัด     | ๘๘,๗๕๒,๐๐๐                  | ๙๕,๙๖๒,๙๐๐                  | ๑๐๙,๐๓๖,๕๐๐                 | ๑๒๓,๓๐๗,๐๐๐                 | ๑๔๖,๕๖๕,๘๐๐                 | ๕๖๙,๖๕๔,๗๐๐                        |
|                                                                                                                                                                                                          |              | ๑๗๒              | ๒. กระทรวง/กรม | ๖,๒๓๑,๖๗๗,๗๗๐               | ๑,๓๖๑,๓๒๖,๐๐๐               | ๑๒๓,๙๐๗,๐๐๐                 | ๔๒๖,๓๐๗,๐๐๐                 | ๘๖๖,๕๖๖,๘๐๐                 | ๒,๖๕๐,๗๖๗,๗๗๐                      |
|                                                                                                                                                                                                          |              | ๑๕               | ๓. ท้องถิ่น    | ๑๐,๒๙๗,๕๐๐                  | ๑,๓๕๐,๐๐๐                   | ๑,๓๕๐,๐๐๐                   | ๒,๘๕๐,๐๐๐                   | ๑,๓๕๐,๐๐๐                   | ๑,๓๕๐,๐๐๐                          |
| ประเด็นการพัฒนาที่ ๒ : ส่งเสริมและพัฒนาการท่องเที่ยวเชิงนิเวศ สุขภาพ วัฒนธรรม การบริการและการประชุมที่ได้มาตรฐาน                                                                                         | ๔            | ๒๑๗              | รวม            | ๖,๓๓๐,๗๑๗,๑๗๐               | ๑,๙๕๘,๖๓๗,๙๐๐               | ๑,๙๕๘,๖๓๗,๙๐๐               | ๑,๙๕๘,๖๓๗,๙๐๐               | ๑,๙๕๘,๖๓๗,๙๐๐               | ๖,๓๓๐,๗๑๗,๑๗๐                      |
|                                                                                                                                                                                                          |              | ๒๗               | ๑. จังหวัด     | ๘๐,๙๒๒,๘๐๐                  | ๑๐๐,๗๕๕,๖๐๐                 | ๑๐๐,๗๕๕,๖๐๐                 | ๑๐๐,๗๕๕,๖๐๐                 | ๑๐๐,๗๕๕,๖๐๐                 | ๕๐๖,๒๖๕,๘๐๐                        |
|                                                                                                                                                                                                          |              | ๓๒               | ๒. กระทรวง/กรม | ๘๐,๖๘๑,๖๗๖,๘๐๐              | ๑๘๐,๖๗๒,๘๐๐                 | ๑๘๐,๖๗๒,๘๐๐                 | ๑๘๐,๖๗๒,๘๐๐                 | ๑๘๐,๖๗๒,๘๐๐                 | ๕๐๖,๒๖๕,๘๐๐                        |
| ประเด็นการพัฒนาที่ ๓ : พัฒนาความรู้และทักษะในการประกอบอาชีพของประชาชน รวมถึงจัดเตรียมโครงสร้างพื้นฐานให้บริการประชาชนอย่างเป็นระบบ เพื่อให้ชุมชนมีความเข้มแข็ง รวมทั้งเสริมสร้างความมั่นคงในสิ่งที่มีค่า | ๓            | ๖๕               | รวม            | ๘๐,๘๒๖,๑๐๐,๕๐๐              | ๒๘๘,๑๕๘,๕๐๐                 | ๒๘๘,๑๕๘,๕๐๐                 | ๒๘๘,๑๕๘,๕๐๐                 | ๒๘๘,๑๕๘,๕๐๐                 | ๘๐๘,๓๓๖,๕๐๐                        |
|                                                                                                                                                                                                          |              | ๙๒               | ๑. จังหวัด     | ๒๗๗,๓๒๕,๑๐๐                 | ๒๗๗,๘๐๖,๙๐๐                 | ๒๗๗,๘๐๖,๙๐๐                 | ๒๗๗,๘๐๖,๙๐๐                 | ๒๗๗,๘๐๖,๙๐๐                 | ๑,๑๑๖,๕๕๕,๕๐๐                      |
|                                                                                                                                                                                                          |              | ๕๒               | ๒. กระทรวง/กรม | ๑,๑๕๐,๗๘๑,๕๕๕               | ๘๘,๒๗๑,๘๕๐                  | ๘๘,๒๗๑,๘๕๐                  | ๘๘,๒๗๑,๘๕๐                  | ๘๘,๒๗๑,๘๕๐                  | ๑,๑๕๐,๗๘๑,๕๕๕                      |
| ประเด็นการพัฒนาที่ ๔ : อนุรักษ์ฟื้นฟู และบริหารจัดการทรัพยากรธรรมชาติและสิ่งแวดล้อม ให้เกิดความสมดุลต่อระบบนิเวศ โดยประชาชนมีส่วนร่วม                                                                    | ๔            | ๑๙๙              | รวม            | ๑,๘๘๘,๓๔๕,๖๙๕               | ๑,๘๘๘,๓๔๕,๖๙๕               | ๑,๘๘๘,๓๔๕,๖๙๕               | ๑,๘๘๘,๓๔๕,๖๙๕               | ๑,๘๘๘,๓๔๕,๖๙๕               | ๗,๕๐๘,๓๖๘,๖๙๕                      |
|                                                                                                                                                                                                          |              | ๕๙               | ๑. จังหวัด     | ๑๓๓๓,๙๑๐,๒๐๐                | ๑,๓๓๓,๙๑๐,๒๐๐               | ๑,๓๓๓,๙๑๐,๒๐๐               | ๑,๓๓๓,๙๑๐,๒๐๐               | ๑,๓๓๓,๙๑๐,๒๐๐               | ๕,๓๓๓,๙๑๐,๒๐๐                      |
|                                                                                                                                                                                                          |              | ๑๔๐              | ๒. กระทรวง/กรม | ๕๕๔,๔๓๕,๔๙๕                 | ๕๕๔,๔๓๕,๔๙๕                 | ๕๕๔,๔๓๕,๔๙๕                 | ๕๕๔,๔๓๕,๔๙๕                 | ๕๕๔,๔๓๕,๔๙๕                 | ๕๕๔,๔๓๕,๔๙๕                        |
| ค่าใช้จ่ายในการบริหารงานจังหวัดแบบบูรณาการ                                                                                                                                                               | ๑๕           | ๑๐๗              | รวม            | ๓๒๘,๓๑๕,๙๐๐                 | ๓๒๘,๓๑๕,๙๐๐                 | ๓๒๘,๓๑๕,๙๐๐                 | ๓๒๘,๓๑๕,๙๐๐                 | ๓๒๘,๓๑๕,๙๐๐                 | ๑,๓๒๓,๕๖๖,๕๐๐                      |
|                                                                                                                                                                                                          |              | ๑๙               | ๑. จังหวัด     | ๑๓๓๓,๙๑๐,๒๐๐                | ๑,๓๓๓,๙๑๐,๒๐๐               | ๑,๓๓๓,๙๑๐,๒๐๐               | ๑,๓๓๓,๙๑๐,๒๐๐               | ๑,๓๓๓,๙๑๐,๒๐๐               | ๕,๓๓๓,๙๑๐,๒๐๐                      |
|                                                                                                                                                                                                          |              | ๑๐๗              | ๒. กระทรวง/กรม | ๑๙๕,๔๐๕,๗๐๐                 | ๑๙๕,๔๐๕,๗๐๐                 | ๑๙๕,๔๐๕,๗๐๐                 | ๑๙๕,๔๐๕,๗๐๐                 | ๑๙๕,๔๐๕,๗๐๐                 | ๑๙๕,๔๐๕,๗๐๐                        |
| รวม                                                                                                                                                                                                      | ๑๕           | ๑๒๘              | รวม            | ๑๖,๖๖๖,๑๐๐                  | ๑๖,๖๖๖,๑๐๐                  | ๑๖,๖๖๖,๑๐๐                  | ๑๖,๖๖๖,๑๐๐                  | ๑๖,๖๖๖,๑๐๐                  | ๖๖,๖๖๖,๑๐๐                         |
|                                                                                                                                                                                                          |              | ๑๖๘              | ๑. จังหวัด     | ๕๕๘,๘๕๐,๑๐๐                 | ๕๕๘,๘๕๐,๑๐๐                 | ๕๕๘,๘๕๐,๑๐๐                 | ๕๕๘,๘๕๐,๑๐๐                 | ๕๕๘,๘๕๐,๑๐๐                 | ๒,๒๒๒,๘๕๐,๑๐๐                      |
|                                                                                                                                                                                                          |              | ๑๑๒              | ๒. กระทรวง/กรม | ๑๖,๑๐๗,๒๕๐,๐๐๐              | ๑๖,๑๐๗,๒๕๐,๐๐๐              | ๑๖,๑๐๗,๒๕๐,๐๐๐              | ๑๖,๑๐๗,๒๕๐,๐๐๐              | ๑๖,๑๐๗,๒๕๐,๐๐๐              | ๑๖,๑๐๗,๒๕๐,๐๐๐                     |
| รวม                                                                                                                                                                                                      | ๑๕           | รวม              | ๑๖,๖๖๖,๑๐๐     | ๑๖,๖๖๖,๑๐๐                  | ๑๖,๖๖๖,๑๐๐                  | ๑๖,๖๖๖,๑๐๐                  | ๑๖,๖๖๖,๑๐๐                  | ๖๖,๖๖๖,๑๐๐                  |                                    |

แผนงาน/โครงการ/กิจกรรม ตามแผนพัฒนาจังหวัดนครนายก (พ.ศ. ๒๕๖๖ - ๒๕๗๐)

หน่วย : บาท

| บัญชีรายการชุดโครงการสำคัญ                                                                                                                              |                         |           |                                                                 | งบประมาณดำเนินการ |               |               |             |             |               |
|---------------------------------------------------------------------------------------------------------------------------------------------------------|-------------------------|-----------|-----------------------------------------------------------------|-------------------|---------------|---------------|-------------|-------------|---------------|
| แผนงาน/โครงการสำคัญ                                                                                                                                     | ยุทธศาสตร์ชาติ/แผนแม่บท | แหล่งงปม. | หน่วยดำเนินการ                                                  | พ.ศ.๒๕๖๖          | พ.ศ.๒๕๖๗      | พ.ศ.๒๕๖๘      | พ.ศ. ๒๕๖๙   | พ.ศ. ๒๕๗๐   | พ.ศ.๒๕๖๖-๒๕๗๐ |
| ประเด็นการพัฒนาที่ ๑ ส่งเสริมการผลิตสินค้าเกษตรและผลิตภัณฑ์แปรรูปให้มีความปลอดภัยตรงกับความต้องการของตลาด                                               |                         |           |                                                                 | ๖,๓๓๐,๗๑๗,๑๗๐     | ๑,๔๕๕,๖๓๗,๙๐๐ | ๑,๐๐๕,๑๓๕,๒๐๐ | ๒๒๖,๒๙๓,๔๐๐ | ๑๐๐,๖๕๒,๓๐๐ | ๙,๑๒๐,๔๓๕,๙๗๐ |
| แผนงาน : การเพิ่มประสิทธิภาพการผลิต การเกษตรปลอดภัย/เกษตรอินทรีย์                                                                                       |                         | ๑,๒,๓     |                                                                 | ๖,๓๓๐,๗๑๗,๑๗๐     | ๑,๔๕๕,๖๓๗,๙๐๐ | ๑,๐๐๕,๑๓๕,๒๐๐ | ๒๒๖,๒๙๓,๔๐๐ | ๑๐๐,๖๕๒,๓๐๐ | ๙,๑๒๐,๔๓๕,๙๗๐ |
| ๑. โครงการสำคัญที่ ๑ พัฒนาปัจจัยพื้นฐานด้านการผลิตภาคการเกษตร                                                                                           |                         | ๑,๒,๓     |                                                                 | ๖,๒๓๕,๘๒๑,๐๗๐     | ๑,๔๑๙,๕๑๕,๑๐๐ | ๙๖๕,๕๒๖,๘๐๐   | ๑๘๖,๒๖๕,๘๐๐ | ๖๐,๑๓๘,๑๐๐  | ๘,๘๖๕,๑๖๘,๘๗๐ |
| - กิจกรรมหลัก ๑.๑ ส่งเสริมการปรับปรุง/บำรุงดินเพื่อการเกษตรคุณภาพ                                                                                       | ๒.๓                     | ๑,๒       | พค.                                                             | ๑๙,๗๕๕,๕๐๐        | ๒๒,๖๙๕,๑๐๐    | ๒๕,๙๖๖,๘๐๐    | ๒๙,๘๑๕,๘๐๐  | ๓๔,๒๘๘,๑๐๐  | ๑๓๖,๕๘๐,๓๐๐   |
| กิจกรรมย่อย ๑.๑.๑ สาธิตและจัดทำระบบอนุรักษ์ดินและน้ำ และสาธิตการปรับปรุงบำรุงดิน                                                                        | ๒.๓                     | ๑         | พค.                                                             | ๙,๕๒๐,๕๐๐         | ๑๐,๙๔๘,๕๐๐    | ๑๒,๕๙๐,๘๐๐    | ๑๔,๔๗๙,๔๐๐  | ๑๖,๖๕๑,๓๐๐  | ๖๕,๑๙๐,๕๐๐    |
| กิจกรรมย่อย ๑.๑.๒ ส่งเสริมการปรับปรุงบำรุงดินเพื่อลดต้นทุนและเพิ่มผลผลิตทางการเกษตร                                                                     | ๒.๓                     | ๑         | พค.                                                             | ๑๐,๐๘๔,๐๐๐        | ๑๑,๕๔๖,๖๐๐    | ๑๓,๓๗๖,๐๐๐    | ๑๕,๓๓๖,๔๐๐  | ๑๗,๖๓๖,๘๐๐  | ๖๗,๕๙๐,๘๐๐    |
| กิจกรรมย่อย ๑.๑.๓ ปรับปรุงพื้นที่ดินกรด                                                                                                                 | ๒.๓                     | ๒         | พค.                                                             | ๓๐,๐๐๐            | ๓๐,๐๐๐        |               |             |             | ๖๐,๐๐๐        |
| กิจกรรมย่อย ๑.๑.๔ พัฒนาพื้นที่ดินเปรี้ยว                                                                                                                | ๒.๓                     | ๒         | พค.                                                             | ๑๒๐,๐๐๐           | ๑๒๐,๐๐๐       |               |             |             | ๒๔๐,๐๐๐       |
| - กิจกรรมหลัก ๑.๒ การพัฒนาแหล่งน้ำและระบบกระจายน้ำเพื่อการเกษตร                                                                                         | ๒.๓                     | ๑,๒,๓     | คป.นย.,<br>คป.ขุนด่าน,<br>คป.นย.,<br>สนง.<br>บาดาลเขต<br>๓,อปท. | ๖,๑๑๐,๑๓๘,๕๗๐     | ๑,๓๗๕,๗๑๙,๐๐๐ | ๙๓๘,๖๐๓,๐๐๐   | ๑๕๖,๕๕๐,๐๐๐ | ๒๕,๘๕๐,๐๐๐  | ๘,๖๐๕,๗๖๐,๕๗๐ |
| กิจกรรมย่อย ๑.๒.๑ ก่อสร้างอาคารบังคับน้ำบ้านเขาน้อย โครงการส่งน้ำ และบำรุงรักษาขุนด่านปราการชล บ้านเขาน้อย ตำบลหินตั้ง อำเภอเมืองนครนายก จังหวัดนครนายก | ๕.๑๙                    | ๑         | คป.ขุนด่าน                                                      | ๑๕,๐๐๐,๐๐๐        |               |               |             |             | ๑๕,๐๐๐,๐๐๐    |
| กิจกรรมย่อย ๑.๒.๒ ก่อสร้างอาคารบังคับน้ำบ้านสันป่าตั้ง หรืออาคารประกอบโครงการส่งน้ำและบำรุงรักษาขุนด่านปราการชล ตำบลหนองแสง อำเภอปากพลี จังหวัดนครนายก  | ๕.๑๙                    | ๑         | คป.ขุนด่าน                                                      | ๓๐,๐๐๐,๐๐๐        |               |               |             |             | ๓๐,๐๐๐,๐๐๐    |
| กิจกรรมย่อย ๑.๒.๓ ก่อสร้างอาคารบังคับน้ำคลองสี่เสียด หมู่ที่ ๓ หมู่ที่ ๘ ตำบลหินตั้ง อำเภอเมืองนครนายก จังหวัดนครนายก                                   | ๒.๓                     | ๑         | คป.ขุนด่าน                                                      |                   | ๒๒,๐๐๐,๐๐๐    |               |             |             | ๒๒,๐๐๐,๐๐๐    |
| กิจกรรมย่อย ๑.๒.๔ สถานีสูบน้ำด้วยไฟฟ้าพร้อมระบบส่งน้ำบ้านศรีวัน หมู่ที่ ๑ ตำบลศรีนาวา อำเภอเมืองนครนายก จังหวัดนครนายก                                  | ๒.๓                     | ๑         | คป.ขุนด่าน                                                      |                   | ๓๐,๐๐๐,๐๐๐    |               |             |             | ๓๐,๐๐๐,๐๐๐    |

| บัญชีรายการชุดโครงการสำคัญ                                                                                                                                                                                          |                         |           |                | งบประมาณดำเนินการ |          |            |            |           |               |
|---------------------------------------------------------------------------------------------------------------------------------------------------------------------------------------------------------------------|-------------------------|-----------|----------------|-------------------|----------|------------|------------|-----------|---------------|
| แผนงาน/โครงการสำคัญ                                                                                                                                                                                                 | ยุทธศาสตร์ชาติ/แผนแม่บท | แหล่งงปม. | หน่วยดำเนินการ | พ.ศ.๒๕๖๖          | พ.ศ.๒๕๖๗ | พ.ศ.๒๕๖๘   | พ.ศ. ๒๕๖๙  | พ.ศ. ๒๕๗๐ | พ.ศ.๒๕๖๖-๒๕๗๐ |
| กิจกรรมย่อย ๑.๒.๕ ก่อสร้างอาคารบังคับน้ำคลองกรวด ๒ หมู่ที่ ๓ ตำบลเกาะหวาย อำเภอปากพลี จังหวัดนครนายก                                                                                                                | ๒.๓                     | ๑         | ค.บ.ขุนด่าน    |                   |          | ๓๔,๐๐๐,๐๐๐ |            |           | ๓๔,๐๐๐,๐๐๐    |
| กิจกรรมย่อย ๑.๒.๖ สถานีสูบน้ำด้วยไฟฟ้าพร้อมระบบส่งน้ำบ้านหนองโพธิ์ หมู่ที่ ๙ ตำบลศรีนาวา อำเภอเมืองนครนายก จังหวัดนครนายก                                                                                           | ๒.๓                     | ๑         | ค.บ.ขุนด่าน    |                   |          | ๒๘,๐๐๐,๐๐๐ |            |           | ๒๘,๐๐๐,๐๐๐    |
| กิจกรรมย่อย ๑.๒.๗ ก่อสร้างอาคารบังคับน้ำหนองหัวเสือ ๒ หมู่ที่ ๒ ตำบลโคกกรวด อำเภอปากพลี จังหวัดนครนายก                                                                                                              | ๒.๓                     | ๑         | ค.บ.ขุนด่าน    |                   |          |            | ๓๑,๐๐๐,๐๐๐ |           | ๓๑,๐๐๐,๐๐๐    |
| กิจกรรมย่อย ๑.๒.๘ ก่อสร้างอาคารบังคับน้ำคลองสี่เสียดแห่งที่ ๔ หมู่ที่ ๘ ตำบลหินตั้ง อำเภอเมืองนครนายก จังหวัดนครนายก                                                                                                | ๒.๓                     | ๑         | ค.บ.ขุนด่าน    |                   |          |            | ๑๘,๐๐๐,๐๐๐ |           | ๑๘,๐๐๐,๐๐๐    |
| กิจกรรมย่อย ๑.๒.๙ ชุดเจาะปะปาบาดาลเพื่อการเกษตร บริเวณที่ดินนายจำปา วงษ์ศรีทา พร้อมเครื่องสูบน้ำไฟฟ้าแบบมอเตอร์จุ่มใต้น้ำ ขนาด ๑.๕ แรงม้า พร้อมตู้ควบคุมระบบไฟฟ้า หมู่ ๒ ตำบลนาหินลาด อำเภอปากพลี จังหวัดนครนายก    | ๕.๑๙                    | ๑         | อ.ปากพลี       | ๓๒๗,๐๐๐           |          |            |            |           | ๓๒๗,๐๐๐       |
| กิจกรรมย่อย ๑.๒.๑๐ ชุดเจาะปะปาบาดาลเพื่อการเกษตร บริเวณที่ดินนางลักขมี บ้างสมบูรณ์ พร้อมเครื่องสูบน้ำไฟฟ้าแบบมอเตอร์จุ่มใต้น้ำ ขนาด ๑.๕ แรงม้า และตู้ควบคุมระบบไฟฟ้า หมู่ ๕ ตำบลนาหินลาด อำเภอปากพลี จังหวัดนครนายก | ๕.๑๙                    | ๑         | อ.ปากพลี       | ๓๒๗,๐๐๐           |          |            |            |           | ๓๒๗,๐๐๐       |
| กิจกรรมย่อย ๑.๒.๑๑ ชุดเจาะปะปาบาดาลเพื่อการเกษตร บริเวณที่ดินนางหนูแดง บ้านหมู่ พร้อมเครื่องสูบน้ำไฟฟ้าแบบมอเตอร์จุ่มใต้น้ำ ขนาด ๑.๕ แรงม้า และตู้ควบคุมระบบไฟฟ้า หมู่ ๗ ตำบลนาหินลาด อำเภอปากพลี จังหวัดนครนายก    | ๕.๑๙                    | ๑         | อ.ปากพลี       | ๓๒๗,๐๐๐           |          |            |            |           | ๓๒๗,๐๐๐       |
| กิจกรรมย่อย ๑.๒.๑๒ ก่อสร้างอาคารบังคับน้ำบ้านวังยายฉิม แห่งที่ ๒ พร้อมส่วนประกอบอื่น หมู่ที่ ๖ ตำบลหินตั้ง อำเภอเมืองจังหวัดนครนายก                                                                                 | ๒.๓                     | ๒         | ค.บ.ขุนด่าน    | ๒๔,๐๐๐,๐๐๐        |          |            |            |           | ๒๔,๐๐๐,๐๐๐    |
| กิจกรรมย่อย ๑.๒.๑๓ ก่อสร้างอาคารบังคับน้ำบ้านโคกกระชาย โครงการส่งน้ำและบำรุงรักษาขุนด่านปราการชล                                                                                                                    | ๒.๓                     | ๒         | ค.บ.ขุนด่าน    | ๒๒,๐๐๐,๐๐๐        |          |            |            |           | ๒๒,๐๐๐,๐๐๐    |
| กิจกรรมย่อย ๑.๒.๑๔ ก่อสร้างอาคารบังคับน้ำคลองขุนแก้ว โครงการส่งน้ำและบำรุงรักษาขุนด่านปราการชล                                                                                                                      | ๒.๓                     | ๒         | ค.บ.ขุนด่าน    | ๒๘,๑๔๐,๐๐๐        |          |            |            |           | ๒๘,๑๔๐,๐๐๐    |

| บัญชีรายการชุดโครงการสำคัญ                                                                                                                                                |                         |               |                | งบประมาณดำเนินการ |          |          |           |           |               |
|---------------------------------------------------------------------------------------------------------------------------------------------------------------------------|-------------------------|---------------|----------------|-------------------|----------|----------|-----------|-----------|---------------|
| แผนงาน/โครงการสำคัญ                                                                                                                                                       | ยุทธศาสตร์ชาติ/แผนแม่บท | แหล่งงบประมาณ | หน่วยดำเนินการ | พ.ศ.๒๕๖๖          | พ.ศ.๒๕๖๗ | พ.ศ.๒๕๖๘ | พ.ศ. ๒๕๖๙ | พ.ศ. ๒๕๗๐ | พ.ศ.๒๕๖๖-๒๕๗๐ |
| กิจกรรมย่อย ๑.๒.๑๕ ก่อสร้างแก๊สบ้านวัยยาว พร้อมอาคารประกอบ หมู่ที่ ๙ บ้านวัยยาว ตำบลหินตั้ง อำเภอเมืองนครนายก จังหวัดนครนายก                                              | ๒.๓                     | ๒             | คป.ขุนด่าน     | ๑๙,๗๑๒,๐๐๐        |          |          |           |           | ๑๙,๗๑๒,๐๐๐    |
| กิจกรรมย่อย ๑.๒.๑๖ ปรับปรุงระบบระบายน้ำ คลองสี่เสียด-บึงเข้ พร้อมอาคารประกอบ แห่งที่ ๓ หมู่ที่ ๗ ตำบลหินตั้ง อำเภอเมือง จังหวัดนครนายก                                    | ๒.๓                     | ๒             | คป.ขุนด่าน     | ๒๓,๐๐๐,๐๐๐        |          |          |           |           | ๒๓,๐๐๐,๐๐๐    |
| กิจกรรมย่อย ๑.๒.๑๗ ชุดลอกคลองระบายน้ำ ช่างคลองส่งน้ำสายใหญ่ ฝั่งขวา ระยะทาง ๒,๐๐๐ เมตร หมู่ที่ ๑ บ้านเขากระเหรี่ยง ตำบลศรีนาวา อำเภอเมือง นครนายก จังหวัดนครนายก          | ๒.๓                     | ๒             | คป.ขุนด่าน     | ๔๘๕,๐๐๐           |          |          |           |           | ๔๘๕,๐๐๐       |
| กิจกรรมย่อย ๑.๒.๑๘ ชุดลอกคลองบ่อ โครงการส่งน้ำและบำรุงรักษาขุนด่าน ปรากฏารชล หมู่ที่ ๒ บ้านคลองบ่อ ตำบลศรีนาวา อำเภอเมือง นครนายก จังหวัดนครนายก                          | ๒.๓                     | ๒             | คป.ขุนด่าน     | ๔๙๓,๐๐๐           |          |          |           |           | ๔๙๓,๐๐๐       |
| กิจกรรมย่อย ๑.๒.๑๙ ชุดลอกคลองส่งน้ำสายแยกซอย ๑ ชาว ๑ ซ้าย ระยะทาง ๕๐๐ เมตร หมู่ที่ ๑ บ้านเกาะโพธิ์ ตำบลศรีนาวา อำเภอเมือง นครนายก จังหวัดนครนายก                          | ๒.๓                     | ๒             | คป.ขุนด่าน     | ๓๕๔,๐๐๐           |          |          |           |           | ๓๕๔,๐๐๐       |
| กิจกรรมย่อย ๑.๒.๒๐ ก่อสร้างระบบท่อส่งน้ำฝั่งซ้าย เขื่อนขุนด่านปรากฏารชล - คลองสี่เสียด (ระยะที่ ๒) หมู่ที่ ๗ บ้านบึงเข้ ตำบลหินตั้ง อำเภอเมืองนครนายก จังหวัดนครนายก      | ๒.๓                     | ๒             | คป.ขุนด่าน     | ๕๙,๐๐๐,๐๐๐        |          |          |           |           | ๕๙,๐๐๐,๐๐๐    |
| กิจกรรมย่อย ๑.๒.๒๑ ซ่อมแซมคอนกรีตควดคลองส่งน้ำสายใหญ่ ช่วง กม. ๑๘+๔๐๐ ถึง ๑๙+๔๐๐ โครงการส่งน้ำและบำรุงรักษาขุนด่านปรากฏารชล                                               | ๒.๓                     | ๒             | คป.ขุนด่าน     | ๒๕,๐๐๐,๐๐๐        |          |          |           |           | ๒๕,๐๐๐,๐๐๐    |
| กิจกรรมย่อย ๑.๒.๒๒ ซ่อมแซมคอนกรีตควดและชุดลอกตะกอนดินคลองส่งน้ำสายใหญ่ กม.๒๐+๗๕๐ ถึง กม. ๒๓+๖๖๗ (เป็นช่วงๆ) ระยะทาง ๒,๙๒๗ เมตร โครงการส่งน้ำและบำรุงรักษาขุนด่านปรากฏารชล | ๒.๓                     | ๒             | คป.ขุนด่าน     | ๙๓๐,๐๐๐           |          |          |           |           | ๙๓๐,๐๐๐       |
| กิจกรรมย่อย ๑.๒.๒๓ ปรับปรุงระบบกระจายน้ำ บริเวณท้ายเขื่อนขุนด่าน ปรากฏารชล(ลานดาว)พร้อมปรับภูมิทัศน์ โครงการส่งน้ำและบำรุงรักษาขุนด่านปรากฏารชล                           | ๒.๓                     | ๒             | คป.ขุนด่าน     | ๔,๕๖๗,๐๐๐         |          |          |           |           | ๔,๕๖๗,๐๐๐     |
| กิจกรรมย่อย ๑.๒.๒๔ ปรับปรุง (ชุดลอก) ฝายบ้านทุ่งกระปรัง หมู่ที่ ๑๒ ตำบลป่าชะ อำเภอบ้านนา จังหวัดนครนายก                                                                   | ๒.๓                     | ๒             | คป.น.ย.        | ๕๖,๔๐๐,๐๐๐        |          |          |           |           | ๕๖,๔๐๐,๐๐๐    |
| กิจกรรมย่อย ๑.๒.๒๕ ปรับปรุง (ชุดลอก) ฝายวังน่าง หมู่ที่ ๑๑ ตำบลเขาเพิ่ม อำเภอบ้านนา จังหวัดนครนายก                                                                        | ๒.๓                     | ๒             | คป.น.ย.        | ๕๓,๐๐๐,๐๐๐        |          |          |           |           | ๕๓,๐๐๐,๐๐๐    |

| บัญชีรายการชุดโครงการสำคัญ                                                                                                                                                                  |                         |           |                | งบประมาณดำเนินการ |          |          |           |           |               |
|---------------------------------------------------------------------------------------------------------------------------------------------------------------------------------------------|-------------------------|-----------|----------------|-------------------|----------|----------|-----------|-----------|---------------|
| แผนงาน/โครงการสำคัญ                                                                                                                                                                         | ยุทธศาสตร์ชาติ/แผนแม่บท | แหล่งงปม. | หน่วยดำเนินการ | พ.ศ.๒๕๖๖          | พ.ศ.๒๕๖๗ | พ.ศ.๒๕๖๘ | พ.ศ. ๒๕๖๙ | พ.ศ. ๒๕๗๐ | พ.ศ.๒๕๖๖-๒๕๗๐ |
| กิจกรรมย่อย ๑.๒.๒๖ ซ่อมแซมทรบ.กม.๑๔+๕๐๐ ขนาด ๑.๐๐x๑.๐๐ ม. จำนวน ๑ ช่อง ของคลองเหมือง โครงการส่งน้ำและบำรุงรักษานครนายก                                                                      | ๒.๓                     | ๒         | คป.นย.         | ๔๔๐,๐๐๐           |          |          |           |           | ๔๔๐,๐๐๐       |
| กิจกรรมย่อย ๑.๒.๒๗ ซ่อมแซม ทรบ.คันกันน้ำ อองครักษ์ - เกาะกา ขนาด ๑.๒๐x๑.๒๐ ม. กม. ๔+๓๓๐ จำนวน ๑ ช่อง โครงการส่งน้ำและบำรุงรักษานครนายก                                                      | ๒.๓                     | ๒         | คป.นย.         | ๖๐๐,๐๐๐           |          |          |           |           | ๖๐๐,๐๐๐       |
| กิจกรรมย่อย ๑.๒.๒๘ ซ่อมแซม ประตูบางอ้อ โครงการส่งน้ำและบำรุงรักษานครนายก ตำบลบางอ้อ อำเภอบ้านนา จังหวัดนครนายก                                                                              | ๒.๓                     | ๒         | คป.นย.         | ๕๐๐,๐๐๐           |          |          |           |           | ๕๐๐,๐๐๐       |
| กิจกรรมย่อย ๑.๒.๒๙ ซ่อมแซมระบบไฟฟ้า เครื่องกวนบานระบาย และอาคารประกอบ ประตูคลองบางใหญ่ โครงการส่งน้ำและบำรุงรักษานครนายก                                                                    | ๒.๓                     | ๒         | คป.นย.         | ๑,๒๓๐,๐๐๐         |          |          |           |           | ๑,๒๓๐,๐๐๐     |
| กิจกรรมย่อย ๑.๒.๓๐ ซ่อมแซมทรบ.ปลายคลองซอย ๑ ซ้าย กม.๒+๘๐๐ ขนาด ๐.๘๐x๐.๘๐ ม. จำนวน ๑ ช่อง ของคลองส่งน้ำฝั่งซ้าย สาย ๑ โครงการส่งน้ำและบำรุงรักษานครนายก                                      | ๒.๓                     | ๒         | คป.นย.         | ๔๙๐,๐๐๐           |          |          |           |           | ๔๙๐,๐๐๐       |
| กิจกรรมย่อย ๑.๒.๓๑ ซ่อมแซม ทรบ.คันกันน้ำ อองครักษ์ - เกาะกา ขนาด ๑.๒๐x๑.๒๐ ม. กม. ๘+๓๓๕ จำนวน ๑ ช่อง โครงการส่งน้ำและบำรุงรักษานครนายก                                                      | ๒.๓                     | ๒         | คป.นย.         | ๖๐๐,๐๐๐           |          |          |           |           | ๖๐๐,๐๐๐       |
| กิจกรรมย่อย ๑.๒.๓๒ ซ่อมแซมอาคารระบายทางรับน้ำป่า กม.๖+๕๕๕ ขนาด ๑.๐๐x๑.๐๐ ม. จำนวน ๓ ช่อง ของคลองส่งน้ำสายใหญ่ฝั่งขวา โครงการส่งน้ำและบำรุงรักษานครนายก ตำบลพรหมณี อำเภอเมือง จังหวัดนครนายก | ๒.๓                     | ๒         | คป.นย.         | ๖๐๐,๐๐๐           |          |          |           |           | ๖๐๐,๐๐๐       |
| กิจกรรมย่อย ๑.๒.๓๓ ซ่อมแซมระบบไฟฟ้า เครื่องกวนบานระบาย และอาคารประกอบ ประตูคลอง ๓๐ โครงการส่งน้ำและบำรุงรักษานครนายก                                                                        | ๒.๓                     | ๒         | คป.นย.         | ๑,๔๕๐,๐๐๐         |          |          |           |           | ๑,๔๕๐,๐๐๐     |
| กิจกรรมย่อย ๑.๒.๓๔ ซ่อมแซมทรบ.กม.๔+๗๓๐ ขนาด ๐.๘๐x๐.๘๐ ม. จำนวน ๑ ช่อง คลองซอย ๓ ขวา ของคลองเหมือง โครงการส่งน้ำและบำรุงรักษานครนายก                                                         | ๒.๓                     | ๒         | คป.นย.         | ๕๑๕,๐๐๐           |          |          |           |           | ๕๑๕,๐๐๐       |
| กิจกรรมย่อย ๑.๒.๓๕ ซ่อมแซม ทรบ.คันกันน้ำ อองครักษ์ - เกาะกา ขนาด ๑.๒๐x๑.๒๐ ม. กม. ๑๒+๒๘๕ จำนวน ๑ ช่อง โครงการส่งน้ำและบำรุงรักษานครนายก                                                     | ๒.๓                     | ๒         | คป.นย.         | ๖๐๐,๐๐๐           |          |          |           |           | ๖๐๐,๐๐๐       |

| บัญชีรายการชุดโครงการสำคัญ                                                                                                                                                                            |                         |               |                | งบประมาณดำเนินการ |          |          |           |           |               |
|-------------------------------------------------------------------------------------------------------------------------------------------------------------------------------------------------------|-------------------------|---------------|----------------|-------------------|----------|----------|-----------|-----------|---------------|
| แผนงาน/โครงการสำคัญ                                                                                                                                                                                   | ยุทธศาสตร์ชาติ/แผนแม่บท | แหล่งงบประมาณ | หน่วยดำเนินการ | พ.ศ.๒๕๖๖          | พ.ศ.๒๕๖๗ | พ.ศ.๒๕๖๘ | พ.ศ. ๒๕๖๙ | พ.ศ. ๒๕๗๐ | พ.ศ.๒๕๖๖-๒๕๗๐ |
| กิจกรรมย่อย ๑.๒.๓๖<br>ซ่อมแซมทรบปากคลอง กม. ๘+๐๐๐ ขนาด ๑.๐x๑.๐๐ ม. จำนวน ๑ ช่อง ของคลองแยก ๒ ซ้าย คลองส่งน้ำสายใหญ่ฝั่งขวา โครงการส่งน้ำและบำรุงรักษานครนายก ตำบลบ้านพร้าว อำเภอบ้านนา จังหวัดนครนายก | ๒.๓                     | ๒             | คป.นย.         | ๕๔๐,๐๐๐           |          |          |           |           | ๕๔๐,๐๐๐       |
| กิจกรรมย่อย ๑.๒.๓๗<br>ซ่อมแซมระบบไฟฟ้า เครื่องกวนบ้านระบาย และอาคารประกอบ ปตร. คลอง ๓๑ โครงการส่งน้ำและบำรุงรักษานครนายก                                                                              | ๒.๓                     | ๒             | คป.นย.         | ๑,๕๒๐,๐๐๐         |          |          |           |           | ๑,๕๒๐,๐๐๐     |
| กิจกรรมย่อย ๑.๒.๓๘ ซ่อมแซมทรบ.กม.๗+๓๕๐ ขนาด ๐.๖x๐.๖๐ ม. จำนวน ๑ ช่อง ของคลองส่งน้ำฝั่งซ้ายสาย ๑ โครงการส่งน้ำและบำรุงรักษานครนายก                                                                     | ๒.๓                     | ๒             | คป.นย.         | ๔๑๐,๐๐๐           |          |          |           |           | ๔๑๐,๐๐๐       |
| กิจกรรมย่อย ๑.๒.๓๙<br>ซ่อมแซม ทรบ.คันกั้นน้ำ อองครักษ์ - เกาะกา ขนาด ๑.๒x๑.๒๐ ม. กม. ๑๖+๖๑๐ จำนวน ๑ ช่อง โครงการส่งน้ำและบำรุงรักษานครนายก                                                            | ๒.๓                     | ๒             | คป.นย.         | ๖๐๐,๐๐๐           |          |          |           |           | ๖๐๐,๐๐๐       |
| กิจกรรมย่อย ๑.๒.๔๐<br>ซ่อมแซมท่อส่งน้ำเข้านา กม. ๑๐+๒๗๐ ขนาด ๒.๕x๒.๕๐ ม. จำนวน ๒ ช่อง ของคลองส่งน้ำสายใหญ่ฝั่งขวา โครงการส่งน้ำและบำรุงรักษานครนายก ตำบลบ้านพร้าว อำเภอบ้านนา จังหวัดนครนายก          | ๒.๓                     | ๒             | คป.นย.         | ๘๕๐,๐๐๐           |          |          |           |           | ๘๕๐,๐๐๐       |
| กิจกรรมย่อย ๑.๒.๔๑<br>ซ่อมแซมระบบไฟฟ้า เครื่องกวนบ้านระบายและอาคารประกอบ ปตร. ปลายคลอง ๑๕ ขนาด ๔.๐x๕.๐๐ ม. จำนวน ๑ ช่อง โครงการส่งน้ำและบำรุงรักษานครนายก                                             | ๒.๓                     | ๒             | คป.นย.         | ๑,๓๖๐,๐๐๐         |          |          |           |           | ๑,๓๖๐,๐๐๐     |
| กิจกรรมย่อย ๑.๒.๔๒ ซ่อมแซมทรบ.กม.๑+๗๖๕ ขนาด ๐.๖x๐.๖๐ ม. จำนวน ๑ ช่อง ของคลองส่งน้ำฝั่งซ้ายสาย ๑ โครงการส่งน้ำและบำรุงรักษานครนายก                                                                     | ๒.๓                     | ๒             | คป.นย.         | ๔๐๐,๐๐๐           |          |          |           |           | ๔๐๐,๐๐๐       |
| กิจกรรมย่อย ๑.๒.๔๓<br>ซ่อมแซม ทรบ.กม.๕+๒๐๐ ขนาด ๑.๒x๑.๒๐ ม. จำนวน ๑ ช่อง ของคลอง ๑ ขวาของคลองส่งน้ำฝั่งซ้ายสาย ๒ โครงการส่งน้ำและบำรุงรักษานครนายก                                                    | ๒.๓                     | ๒             | คป.นย.         | ๕๑๕,๐๐๐           |          |          |           |           | ๕๑๕,๐๐๐       |

| บัญชีรายการชุดโครงการสำคัญ                                                                                                                                                                                                 |                                 |               |                    | งบประมาณดำเนินการ |          |          |           |           |               |
|----------------------------------------------------------------------------------------------------------------------------------------------------------------------------------------------------------------------------|---------------------------------|---------------|--------------------|-------------------|----------|----------|-----------|-----------|---------------|
| แผนงาน/โครงการสำคัญ                                                                                                                                                                                                        | ยุทธศาสตร์<br>ชาติ/แผน<br>แม่บท | แหล่ง<br>งปม. | หน่วย<br>ดำเนินการ | พ.ศ.๒๕๖๖          | พ.ศ.๒๕๖๗ | พ.ศ.๒๕๖๘ | พ.ศ. ๒๕๖๙ | พ.ศ. ๒๕๗๐ | พ.ศ.๒๕๖๖-๒๕๗๐ |
| กิจกรรมย่อย ๑.๒.๔๔<br>ซ่อมแซมอาคารระบายทางรับ<br>น้ำป่า กม.๑๒+๒๑๖ ขนาด<br>๑.๐๐x๑.๐๐ ม. จำนวน ๓<br>ช่อง ของคลองส่งน้ำสายใหญ่<br>ฝั่งขวา โครงการส่งน้ำและ<br>บำรุงรักษานครนายก ตำบล<br>ทองหลาง อำเภอบ้านนา<br>จังหวัดนครนายก | ๒.๓                             | ๒             | คป.นย.             | ๕๙๐,๐๐๐           |          |          |           |           | ๕๙๐,๐๐๐       |
| กิจกรรมย่อย ๑.๒.๔๕ ซ่อม<br>แซมทรบ.กม.๖+๗๐๕ ขนาด<br>๐.๖๐x๐.๖๐ ม. จำนวน ๑<br>ช่อง ของคลองส่งน้ำฝั่งซ้าย<br>สาย ๑ โครงการส่งน้ำและ<br>บำรุงรักษานครนายก                                                                       | ๒.๓                             | ๒             | คป.นย.             | ๔๑๕,๐๐๐           |          |          |           |           | ๔๑๕,๐๐๐       |
| กิจกรรมย่อย ๑.๒.๔๖<br>ซ่อมแซมคอคอดคอนกรีตคลอง ๑<br>ซ้ายของคลองส่งน้ำฝั่งซ้าย<br>สาย ๒ จำนวน ๘๐๐ ตาราง<br>เมตร โครงการส่งน้ำและ<br>บำรุงรักษานครนายก                                                                        | ๒.๓                             | ๒             | คป.นย.             | ๔๒๐,๐๐๐           |          |          |           |           | ๔๒๐,๐๐๐       |
| กิจกรรมย่อย ๑.๒.๔๗<br>ซ่อมแซมอาคารระบายทางรับ<br>น้ำป่า กม.๑๒+๘๔๐ ขนาด<br>๑.๐๐x๑.๐๐ ม. จำนวน ๓<br>ช่อง ของคลองส่งน้ำสายใหญ่<br>ฝั่งขวา โครงการส่งน้ำและ<br>บำรุงรักษานครนายก ตำบล<br>ทองหลาง อำเภอบ้านนา<br>จังหวัดนครนายก | ๒.๓                             | ๒             | คป.นย.             | ๖๐๐,๐๐๐           |          |          |           |           | ๖๐๐,๐๐๐       |
| กิจกรรมย่อย ๑.๒.๔๘ ซ่อม<br>แซมทรบ.กม.๐+๓๐๐ ขนาด<br>๐.๖๐x๐.๖๐ ม. จำนวน ๑<br>ช่อง ของคลองส่งน้ำฝั่งซ้าย<br>สาย ๑ โครงการส่งน้ำและ<br>บำรุงรักษานครนายก                                                                       | ๒.๓                             | ๒             | คป.นย.             | ๔๐๐,๐๐๐           |          |          |           |           | ๔๐๐,๐๐๐       |
| กิจกรรมย่อย ๑.๒.๔๙<br>ซ่อมแซม บานระบาย คลอง ๑<br>ซ้ายของคลองส่งน้ำฝั่งซ้าย<br>สาย ๒ ขนาดบานระบาย<br>๐.๔๐ x ๐.๔๐ เมตร จำนวน<br>๔ แห่ง โครงการส่งน้ำและ<br>บำรุงรักษานครนายก                                                 | ๒.๓                             | ๒             | คป.นย.             | ๘๐๐,๐๐๐           |          |          |           |           | ๘๐๐,๐๐๐       |
| กิจกรรมย่อย ๑.๒.๕๐<br>ซ่อมแซมท่อส่งน้ำเข้านา กม.<br>๑๕+๓๘๘ ขนาด<br>๑.๐๐x๑.๐๐ ม. จำนวน ๑<br>ช่อง ของคลองส่งน้ำสายใหญ่<br>ฝั่งขวา โครงการส่งน้ำและ<br>บำรุงรักษานครนายก ตำบล<br>ทองหลาง อำเภอบ้านนา<br>จังหวัดนครนายก        | ๒.๓                             | ๒             | คป.นย.             | ๕๓๐,๐๐๐           |          |          |           |           | ๕๓๐,๐๐๐       |
| กิจกรรมย่อย ๑.๒.๕๑ ซ่อม<br>แซมทรบ.กม.๘+๒๓๕ ขนาด<br>๑.๐๐x๑.๐๐ ม. จำนวน ๑<br>ช่อง ของคลองส่งน้ำฝั่งซ้าย<br>สาย ๑ โครงการส่งน้ำและ<br>บำรุงรักษานครนายก                                                                       | ๒.๓                             | ๒             | คป.นย.             | ๔๒๕,๐๐๐           |          |          |           |           | ๔๒๕,๐๐๐       |
| กิจกรรมย่อย ๑.๒.๕๒<br>ซ่อมแซมท่อส่งน้ำเข้านา กม.<br>๓+๖๐๐ ขนาด ๐.๖๐x๐.๖๐<br>ม. จำนวน ๑ ช่อง ของคลอง<br>บางไหล ฝั่งซ้าย (ช่วงล่าง)<br>โครงการส่งน้ำและบำรุงรักษา<br>นครนายก ตำบลพรหมณี<br>อำเภอเมือง จังหวัดนครนายก         | ๒.๓                             | ๒             | คป.นย.             | ๕๕๐,๐๐๐           |          |          |           |           | ๕๕๐,๐๐๐       |



| บัญชีรายการชุดโครงการสำคัญ                                                                                                                                                                                         |                                 |                   |                    | งบประมาณดำเนินการ |          |          |           |           |               |
|--------------------------------------------------------------------------------------------------------------------------------------------------------------------------------------------------------------------|---------------------------------|-------------------|--------------------|-------------------|----------|----------|-----------|-----------|---------------|
| แผนงาน/โครงการสำคัญ                                                                                                                                                                                                | ยุทธศาสตร์<br>ชาติ/แผน<br>แม่บท | แหล่ง<br>งบประมาณ | หน่วย<br>ดำเนินการ | พ.ศ.๒๕๖๖          | พ.ศ.๒๕๖๗ | พ.ศ.๒๕๖๘ | พ.ศ. ๒๕๖๙ | พ.ศ. ๒๕๗๐ | พ.ศ.๒๕๖๖-๒๕๗๐ |
| กิจกรรมย่อย ๑.๒.๕๓<br>ซ่อมแซมท่อส่งน้ำเข้านา กม.<br>๓+๑๐๐ ขนาด ๑.๖๐x๑.๖๐<br>ม. จำนวน ๑ ช่อง ของคลอง<br>บางโพล ฝั่งซ้าย (ช่วงล่าง)<br>โครงการส่งน้ำและบำรุงรักษา<br>นครนายก ตำบลพรหมณี<br>อำเภอเมือง จังหวัดนครนายก | ๒.๓                             | ๒                 | ค.บ.นย.            | ๔๔๐,๐๐๐           |          |          |           |           | ๔๔๐,๐๐๐       |
| กิจกรรมย่อย ๑.๒.๕๔<br>ซ่อมแซมเครื่องกวนบ้าน<br>ระบาย และอาคารประกอบ<br>ทรบ.ฝั่งขวา กม.๒๑+๒๐๐<br>ขนาด ๑.๐x๑.๐๐ ม.<br>จำนวน ๑ ช่อง ของคลองส่ง<br>น้ำสายใหญ่ฝั่งขวา โครงการ<br>ส่งน้ำและบำรุงรักษานครนายก             | ๒.๓                             | ๒                 | ค.บ.นย.            | ๖๒๐,๐๐๐           |          |          |           |           | ๖๒๐,๐๐๐       |
| กิจกรรมย่อย ๑.๒.๕๕<br>ซ่อมแซมท่อส่งน้ำเข้านา กม.<br>๒+๐๐๐ ขนาด ๑.๖๐x๑.๖๐<br>ม. จำนวน ๑ ช่อง ของคลอง<br>พรหมณีฝั่งซ้าย โครงการส่ง<br>น้ำและบำรุงรักษานครนายก<br>ตำบลท่าช้าง อำเภอเมือง<br>จังหวัดนครนายก            | ๒.๓                             | ๒                 | ค.บ.นย.            | ๔๘๐,๐๐๐           |          |          |           |           | ๔๘๐,๐๐๐       |
| กิจกรรมย่อย ๑.๒.๕๖<br>ซ่อมแซมเครื่องกวนบ้าน<br>ระบาย และอาคารประกอบ<br>ทรบ.ฝั่งซ้าย กม.๒๔+๓๐๐<br>ขนาด ๑.๘๐x๑.๘๐ ม.<br>จำนวน ๑ ช่อง ของคลองส่ง<br>น้ำสายใหญ่ฝั่งขวา โครงการ<br>ส่งน้ำและบำรุงรักษานครนายก           | ๒.๓                             | ๒                 | ค.บ.นย.            | ๕๕๐,๐๐๐           |          |          |           |           | ๕๕๐,๐๐๐       |
| กิจกรรมย่อย ๑.๒.๕๗<br>ซ่อมแซมเครื่องกวนบ้าน<br>ระบาย และอาคารประกอบ<br>ทรบ.ฝั่งซ้าย กม.๒๐+๓๐๐<br>ขนาด ๑.๘๐x๑.๘๐ ม.<br>จำนวน ๑ ช่อง ของคลองส่ง<br>น้ำสายใหญ่ฝั่งขวา โครงการ<br>ส่งน้ำและบำรุงรักษานครนายก           | ๒.๓                             | ๒                 | ค.บ.นย.            | ๕๓๐,๐๐๐           |          |          |           |           | ๕๓๐,๐๐๐       |
| กิจกรรมย่อย ๑.๒.๕๘<br>ซ่อมแซมเครื่องกวนบ้าน<br>ระบาย และอาคารประกอบ<br>ทรบ.ฝั่งซ้าย กม.๒๐+๓๓๐<br>ขนาด ๑.๘๐x๑.๘๐ ม.<br>จำนวน ๑ ช่อง ของคลองส่ง<br>น้ำสายใหญ่ฝั่งขวา โครงการ<br>ส่งน้ำและบำรุงรักษานครนายก           | ๒.๓                             | ๒                 | ค.บ.นย.            | ๕๑๔,๐๐๐           |          |          |           |           | ๕๑๔,๐๐๐       |
| กิจกรรมย่อย ๑.๒.๕๙<br>ซ่อมแซมเครื่องกวนบ้าน<br>ระบาย และอาคารประกอบ<br>ทรบ.ฝั่งขวา กม.๑+๕๐๐<br>ขนาด ๑.๐x๑.๐๐ ม.<br>จำนวน ๑ ช่อง ของคลอง<br>อาร์มิด โครงการส่งน้ำและ<br>บำรุงรักษานครนายก                           | ๒.๓                             | ๒                 | ค.บ.นย.            | ๕๙๐,๐๐๐           |          |          |           |           | ๕๙๐,๐๐๐       |
| กิจกรรมย่อย ๑.๒.๖๐<br>ซ่อมแซมเครื่องกวนบ้าน<br>ระบาย และอาคารประกอบ<br>ทรบ.อ.๑ ขนาด ๑.๐x๑.๐๐<br>ม. จำนวน ๓ ช่อง โครงการ<br>ส่งน้ำและบำรุงรักษานครนายก                                                              | ๒.๓                             | ๒                 | ค.บ.นย.            | ๘๘๐,๐๐๐           |          |          |           |           | ๘๘๐,๐๐๐       |

| บัญชีรายการชุดโครงการสำคัญ                                                                                                                                                                              |                                 |               |                    | งบประมาณดำเนินการ |            |          |           |           |               |
|---------------------------------------------------------------------------------------------------------------------------------------------------------------------------------------------------------|---------------------------------|---------------|--------------------|-------------------|------------|----------|-----------|-----------|---------------|
| แผนงาน/โครงการสำคัญ                                                                                                                                                                                     | ยุทธศาสตร์<br>ชาติ/แผน<br>แม่บท | แหล่ง<br>งปม. | หน่วย<br>ดำเนินการ | พ.ศ.๒๕๖๖          | พ.ศ.๒๕๖๗   | พ.ศ.๒๕๖๘ | พ.ศ. ๒๕๖๙ | พ.ศ. ๒๕๗๐ | พ.ศ.๒๕๖๖-๒๕๗๐ |
| กิจกรรมย่อย ๑.๒.๖๑<br>ซ่อมแซมเครื่องสูบน้ำบน<br>ระบาย และอาคารประกอบ<br>พรบ.ฝั่งขวา กม.๒๕+๒๐๐<br>ขนาด ๑.๐x๑.๐๐ ม.<br>จำนวน ๑ ช่อง ของคลองส่ง<br>น้ำสายใหญ่ฝั่งขวา โครงการ<br>ส่งน้ำและบำรุงรักษานครนายก | ๒.๓                             | ๒             | คป.นย.             | ๖๘๕,๐๐๐           |            |          |           |           | ๖๘๕,๐๐๐       |
| กิจกรรมย่อย ๑.๒.๖๒<br>ซ่อมแซมเครื่องสูบน้ำบน<br>ระบาย และอาคารประกอบ<br>พรบ.ฝั่งขวา กม.๑๖+๘๕๐<br>ขนาด ๑.๐x๑.๐๐ ม.<br>จำนวน ๑ ช่อง ของคลองส่ง<br>น้ำสายใหญ่ฝั่งขวา โครงการ<br>ส่งน้ำและบำรุงรักษานครนายก | ๒.๓                             | ๒             | คป.นย.             | ๖๘๔,๐๐๐           |            |          |           |           | ๖๘๔,๐๐๐       |
| กิจกรรมย่อย ๑.๒.๖๓<br>ซ่อมแซมบำรุงรักษาระบบ<br>ชลประทาน ตามข้อเสนอของ<br>เกษตรกรผู้ใช้น้ำชลประทาน<br>โครงการส่งน้ำและบำรุงรักษา<br>นครนายก จังหวัดนครนายก                                               | ๒.๓                             | ๒             | คป.นย.             | ๑,๐๐๐,๐๐๐         |            |          |           |           | ๑,๐๐๐,๐๐๐     |
| กิจกรรมย่อย ๑.๒.๖๔<br>ปรับปรุงระบบโทรมาตร ๔๐<br>สถานี โครงการส่งน้ำและ<br>บำรุงรักษานครนายก                                                                                                             | ๒.๓                             | ๒             | คป.นย.             | ๒๔,๐๐๐,๐๐๐        |            |          |           |           | ๒๔,๐๐๐,๐๐๐    |
| กิจกรรมย่อย ๑.๒.๖๕ สถานี<br>สูบน้ำด้วยไฟฟ้าแบบสองทาง<br>ที่ประตูระบายน้ำบ้านคลอง<br>สอง อัตรการสูบ ๑๒ ลบ.ม./<br>วินาที โครงการส่งน้ำและ<br>บำรุงรักษานครนายก                                            | ๒.๓                             | ๒             | คป.นย.             | ๑๐๕,๓๘๐,๐๐๐       |            |          |           |           | ๑๐๕,๓๘๐,๐๐๐   |
| กิจกรรมย่อย ๑.๒.๖๖ ประตู<br>ระบายน้ำคลองจุกกลาง<br>โครงการส่งน้ำและบำรุงรักษา<br>นครนายก ตำบลบางอ้อ<br>อำเภอบ้านนา จังหวัด<br>นครนายก                                                                   | ๒.๓                             | ๒             | คป.นย.             | ๒๗,๐๐๐,๐๐๐        |            |          |           |           | ๒๗,๐๐๐,๐๐๐    |
| กิจกรรมย่อย ๑.๒.๖๗ ประตู<br>แม่น้ำใน โครงการส่งน้ำและ<br>บำรุงรักษานครนายก ตำบล<br>โพธิ์แทน อำเภอศรีรักษ์<br>จังหวัดนครนายก                                                                             | ๒.๓                             | ๒             | คป.นย.             | ๓๐,๐๐๐,๐๐๐        |            |          |           |           | ๓๐,๐๐๐,๐๐๐    |
| กิจกรรมย่อย ๑.๒.๖๘<br>ปรับปรุง ประตู.ปากคลองส่ง<br>น้ำสายใหญ่ฝั่งขวา(ประตูท่า<br>ช้างแห่งใหม่) โครงการส่งน้ำ<br>และบำรุงรักษานครนายก                                                                    | ๒.๓                             | ๒             | คป.นย.             |                   | ๔๕,๐๐๐,๐๐๐ |          |           |           | ๔๕,๐๐๐,๐๐๐    |
| กิจกรรมย่อย ๑.๒.๖๙<br>ปรับปรุง ประตู.กลางคลองส่ง<br>น้ำสายใหญ่ฝั่งขวา กม.<br>๗+๐๐๐ โครงการส่งน้ำและ<br>บำรุงรักษานครนายก                                                                                | ๒.๓                             | ๒             | คป.นย.             |                   | ๔๔,๐๐๐,๐๐๐ |          |           |           | ๔๔,๐๐๐,๐๐๐    |
| กิจกรรมย่อย ๑.๒.๗๐<br>ปรับปรุง ประตู.กลางคลองส่ง<br>น้ำสายใหญ่ฝั่งขวา กม.<br>๒๐+๓๐๐ โครงการส่งน้ำ<br>และบำรุงรักษานครนายก                                                                               | ๒.๓                             | ๒             | คป.นย.             |                   | ๕๐,๐๐๐,๐๐๐ |          |           |           | ๕๐,๐๐๐,๐๐๐    |
| กิจกรรมย่อย ๑.๒.๗๑<br>ปรับปรุง ประตู.ปากคลอง<br>เหมือง (แห่งใหม่) โครงการส่ง<br>น้ำและบำรุงรักษานครนายก                                                                                                 | ๒.๓                             | ๒             | คป.นย.             |                   | ๔๔,๔๐๐,๐๐๐ |          |           |           | ๔๔,๔๐๐,๐๐๐    |
| กิจกรรมย่อย ๑.๒.๗๒<br>ปรับปรุง ประตู.กลางคลอง<br>เหมือง กม.๕+๕๐๐ โครงการ<br>ส่งน้ำและบำรุงรักษานครนายก                                                                                                  | ๒.๓                             | ๒             | คป.นย.             |                   | ๔๗,๔๐๐,๐๐๐ |          |           |           | ๔๗,๔๐๐,๐๐๐    |

| บัญชีรายการชุดโครงการสำคัญ                                                                                                                                          |                                 |                   |                    | งบประมาณดำเนินการ |            |          |           |           |               |
|---------------------------------------------------------------------------------------------------------------------------------------------------------------------|---------------------------------|-------------------|--------------------|-------------------|------------|----------|-----------|-----------|---------------|
| แผนงาน/โครงการสำคัญ                                                                                                                                                 | ยุทธศาสตร์<br>ชาติ/แผน<br>แม่บท | แหล่ง<br>งบประมาณ | หน่วย<br>ดำเนินการ | พ.ศ.๒๕๖๖          | พ.ศ.๒๕๖๗   | พ.ศ.๒๕๖๘ | พ.ศ. ๒๕๖๙ | พ.ศ. ๒๕๗๐ | พ.ศ.๒๕๖๖-๒๕๗๐ |
| กิจกรรมย่อย ๑.๒.๓๓<br>ปรับปรุง ประตูกลางคลองศรี<br>จุฬา (ช่องสี่) โครงการส่งน้ำ<br>และบำรุงรักษานครนายก                                                             | ๒.๓                             | ๒                 | คป.นย.             |                   | ๔๔,๕๐๐,๐๐๐ |          |           |           | ๔๔,๕๐๐,๐๐๐    |
| กิจกรรมย่อย ๑.๒.๓๔<br>ปรับปรุงบานระบาย ๒ ชั้น<br>ประตูปลายคลองบางหอย<br>โครงการส่งน้ำและบำรุงรักษา<br>นครนายก                                                       | ๒.๓                             | ๒                 | คป.นย.             |                   | ๔๕,๐๐๐,๐๐๐ |          |           |           | ๔๕,๐๐๐,๐๐๐    |
| กิจกรรมย่อย ๑.๒.๓๕ ทุติ<br>ลอกคลองเหมือง กม.๐+๐๐๐<br>ถึง ๑๘+๕๐๐ โครงการส่งน้ำ<br>และบำรุงรักษานครนายก                                                               | ๒.๓                             | ๒                 | คป.นย.             |                   | ๑๐,๓๐๐,๐๐๐ |          |           |           | ๑๐,๓๐๐,๐๐๐    |
| กิจกรรมย่อย ๑.๒.๓๖<br>ปรับปรุง ประตูกลางคลองส่ง<br>น้ำฝั่งซ้ายสาย ๑ กม.๖+๘๕๐<br>โครงการส่งน้ำและบำรุงรักษา<br>นครนายก                                               | ๒.๓                             | ๒                 | คป.นย.             |                   | ๓๓,๗๕๐,๐๐๐ |          |           |           | ๓๓,๗๕๐,๐๐๐    |
| กิจกรรมย่อย ๑.๒.๓๗<br>ปรับปรุง ประตูกลางคลองส่ง<br>น้ำฝั่งซ้ายสาย ๑ กม.<br>๑๑+๙๓๐ โครงการส่งน้ำ<br>และบำรุงรักษานครนายก                                             | ๒.๓                             | ๒                 | คป.นย.             |                   | ๓๓,๗๕๐,๐๐๐ |          |           |           | ๓๓,๗๕๐,๐๐๐    |
| กิจกรรมย่อย ๑.๒.๓๘<br>ปรับปรุง ประตูกลางคลองส่ง<br>น้ำฝั่งซ้ายสาย ๒ กม.๖+๒๕๐<br>โครงการส่งน้ำและบำรุงรักษา<br>นครนายก                                               | ๒.๓                             | ๒                 | คป.นย.             |                   | ๒๓,๗๕๐,๐๐๐ |          |           |           | ๒๓,๗๕๐,๐๐๐    |
| กิจกรรมย่อย ๑.๒.๓๙<br>ปรับปรุงคาคอนกรีตคลอง<br>ส่งน้ำสายย่อย ๑ ซ้าย ของ<br>คลองส่งน้ำฝั่งซ้ายสาย ๑ กม.<br>๐+๐๐๐ - กม.๒+๘๐๐<br>โครงการส่งน้ำและบำรุงรักษา<br>นครนายก | ๒.๓                             | ๒                 | คป.นย.             |                   | ๖,๕๐๐,๐๐๐  |          |           |           | ๖,๕๐๐,๐๐๐     |
| กิจกรรมย่อย ๑.๒.๔๐<br>ปรับปรุงคาคอนกรีตคลอง<br>ส่งน้ำสายย่อย ๒ ซ้าย ของ<br>คลองส่งน้ำฝั่งซ้ายสาย ๒ กม.<br>๐+๐๐๐ - กม.๒+๗๕๐<br>โครงการส่งน้ำและบำรุงรักษา<br>นครนายก | ๒.๓                             | ๒                 | คป.นย.             |                   | ๔,๘๐๐,๐๐๐  |          |           |           | ๔,๘๐๐,๐๐๐     |
| กิจกรรมย่อย ๑.๒.๔๑<br>ปรับปรุงคาคอนกรีตคลอง<br>ส่งน้ำสายย่อย ๑ ซ้าย ของ<br>คลองส่งน้ำสายใหญ่ฝั่งขวา<br>กม.๐+๐๐๐ - กม.๗+๑๐๐<br>โครงการส่งน้ำและบำรุงรักษา<br>นครนายก | ๒.๓                             | ๒                 | คป.นย.             |                   | ๔๐,๐๐๐,๐๐๐ |          |           |           | ๔๐,๐๐๐,๐๐๐    |
| กิจกรรมย่อย ๑.๒.๔๒<br>ปรับปรุงคาคอนกรีตคลอง<br>ส่งน้ำสายย่อย ๒ ซ้าย ของ<br>คลองส่งน้ำสายใหญ่ฝั่งขวา<br>กม.๐+๐๐๐ - กม.๖+๑๓๐<br>โครงการส่งน้ำและบำรุงรักษา<br>นครนายก | ๒.๓                             | ๒                 | คป.นย.             |                   | ๒๘,๐๐๐,๐๐๐ |          |           |           | ๒๘,๐๐๐,๐๐๐    |
| กิจกรรมย่อย ๑.๒.๔๓<br>ปรับปรุงคาคอนกรีตคลอง<br>ส่งน้ำสายย่อย ๒ ขวา ของ<br>คลองเหมือง กม.๐+๐๐๐ -<br>กม.๕+๙๕๙ โครงการส่งน้ำ<br>และบำรุงรักษานครนายก                   | ๒.๓                             | ๒                 | คป.นย.             |                   | ๑๔,๗๐๐,๐๐๐ |          |           |           | ๑๔,๗๐๐,๐๐๐    |

| บัญชีรายการชุดโครงการสำคัญ                                                                                                                                          |                         |               |                | งบประมาณดำเนินการ |             |          |           |           |               |
|---------------------------------------------------------------------------------------------------------------------------------------------------------------------|-------------------------|---------------|----------------|-------------------|-------------|----------|-----------|-----------|---------------|
| แผนงาน/โครงการสำคัญ                                                                                                                                                 | ยุทธศาสตร์ชาติ/แผนแม่บท | แหล่งงบประมาณ | หน่วยดำเนินการ | พ.ศ.๒๕๖๖          | พ.ศ.๒๕๖๗    | พ.ศ.๒๕๖๘ | พ.ศ. ๒๕๖๙ | พ.ศ. ๒๕๗๐ | พ.ศ.๒๕๖๖-๒๕๗๐ |
| กิจกรรมย่อย ๑.๒.๘๔ ปรับปรุงอาคารคอนกรีตคลองส่งน้ำสายย่อย ๓ ขวา ของคลองเหมือง กม.๐+๐๐๐ - กม.๖+๓๐๐ โครงการส่งน้ำและบำรุงรักษานครนายก                                  | ๒.๓                     | ๒             | คป.นย.         |                   | ๑๙,๙๐๐,๐๐๐  |          |           |           | ๑๙,๙๐๐,๐๐๐    |
| กิจกรรมย่อย ๑.๒.๘๕ อาคารคอนกรีตคลองส่งน้ำ ๓ ซ้ายของคลองส่งน้ำฝั่งซ้ายสาย ๒                                                                                          | ๒.๓                     | ๒             | คป.นย.         |                   | ๔๐,๐๐๐,๐๐๐  |          |           |           | ๔๐,๐๐๐,๐๐๐    |
| กิจกรรมย่อย ๑.๒.๘๖ สถานีสูบน้ำด้วยไฟฟ้าแบบสองทางที่ประตูระบายน้ำปลายคลองส่งน้ำสายใหญ่ฝั่งขวา(อุโมงค์) อัตราการสูบ ๕๐ ลบ.ม./วินาที โครงการส่งน้ำและบำรุงรักษานครนายก | ๒.๓                     | ๒             | คป.นย.         |                   | ๑๘๙,๕๐๐,๐๐๐ |          |           |           | ๑๘๙,๕๐๐,๐๐๐   |
| กิจกรรมย่อย ๑.๒.๘๗ สถานีสูบน้ำด้วยไฟฟ้าแบบสองทางที่ประตูระบายน้ำบางอ้อเล็ก อัตราการสูบ ๒๕ ลบ.ม./วินาที โครงการส่งน้ำและบำรุงรักษานครนายก                            | ๒.๓                     | ๒             | คป.นย.         |                   | ๑๒๔,๓๐๐,๐๐๐ |          |           |           | ๑๒๔,๓๐๐,๐๐๐   |
| กิจกรรมย่อย ๑.๒.๘๘ ปรับปรุง ทรบ.ปลายคลอง ๑ ซ้าย ของคลองส่งน้ำสายใหญ่ฝั่งขวา โครงการส่งน้ำและบำรุงรักษานครนายก                                                       | ๒.๓                     | ๒             | คป.นย.         |                   | ๑,๕๐๐,๐๐๐   |          |           |           | ๑,๕๐๐,๐๐๐     |
| กิจกรรมย่อย ๑.๒.๘๙ ปรับปรุง ทรบ.กลางคลองพรหมณี โครงการส่งน้ำและบำรุงรักษานครนายก                                                                                    | ๒.๓                     | ๒             | คป.นย.         |                   | ๘,๒๐๐,๐๐๐   |          |           |           | ๘,๒๐๐,๐๐๐     |
| กิจกรรมย่อย ๑.๒.๙๐ ปรับปรุง ท่อลอดคลองส่งน้ำ ๑ ขวา ของคลองแยกร่วม และ ๑ ซ้าย ของคลองแยกร่วม โครงการส่งน้ำและบำรุงรักษานครนายก                                       | ๒.๓                     | ๒             | คป.นย.         |                   | ๑,๘๗๕,๐๐๐   |          |           |           | ๑,๘๗๕,๐๐๐     |
| กิจกรรมย่อย ๑.๒.๙๑ ปรับปรุง ทรบ.ปลายคลอง ๒ ซ้าย ของคลองส่งน้ำสาย ๒ โครงการส่งน้ำและบำรุงรักษานครนายก                                                                | ๒.๓                     | ๒             | คป.นย.         |                   | ๑,๒๕๐,๐๐๐   |          |           |           | ๑,๒๕๐,๐๐๐     |
| กิจกรรมย่อย ๑.๒.๙๒ ปรับปรุง ทรบ.ปลายคลอง ๓ ซ้าย ของคลองส่งน้ำสาย ๒ โครงการส่งน้ำและบำรุงรักษานครนายก                                                                | ๒.๓                     | ๒             | คป.นย.         |                   | ๑,๒๕๐,๐๐๐   |          |           |           | ๑,๒๕๐,๐๐๐     |
| กิจกรรมย่อย ๑.๒.๙๓ ปรับปรุง ไซฟอนคอนยของคลอง ๓ และปตร.อัตรน้ำ โครงการส่งน้ำและบำรุงรักษานครนายก                                                                     | ๒.๓                     | ๒             | คป.นย.         |                   | ๓๑,๒๕๐,๐๐๐  |          |           |           | ๓๑,๒๕๐,๐๐๐    |
| กิจกรรมย่อย ๑.๒.๙๔ ปตร.เรือสัญจรบางปลากรด                                                                                                                           | ๒.๓                     | ๒             | คป.นย.         |                   | ๓๘,๐๐๐,๐๐๐  |          |           |           | ๓๘,๐๐๐,๐๐๐    |
| กิจกรรมย่อย ๑.๒.๙๕ ปรับปรุงประตูระบายน้ำคลอง ๓๒                                                                                                                     | ๒.๓                     | ๒             | คป.นย.         |                   | ๑๘,๓๑๘,๐๐๐  |          |           |           | ๑๘,๓๑๘,๐๐๐    |
| กิจกรรมย่อย ๑.๒.๙๖ ปตร.บางชะยอ                                                                                                                                      | ๒.๓                     | ๒             | คป.นย.         |                   | ๓๒,๐๐๐,๐๐๐  |          |           |           | ๓๒,๐๐๐,๐๐๐    |

| บัญชีรายการชุดโครงการสำคัญ                                                                                                |                         |               |                | งบประมาณดำเนินการ |            |             |           |           |               |
|---------------------------------------------------------------------------------------------------------------------------|-------------------------|---------------|----------------|-------------------|------------|-------------|-----------|-----------|---------------|
| แผนงาน/โครงการสำคัญ                                                                                                       | ยุทธศาสตร์ชาติ/แผนแม่บท | แหล่งงบประมาณ | หน่วยดำเนินการ | พ.ศ.๒๕๖๖          | พ.ศ.๒๕๖๗   | พ.ศ.๒๕๖๘    | พ.ศ. ๒๕๖๙ | พ.ศ. ๒๕๗๐ | พ.ศ.๒๕๖๖-๒๕๗๐ |
| กิจกรรมย่อย ๑.๒.๓๗ ประตุระบายน้ำกลางคลอง ๓                                                                                | ๒.๓                     | ๒             | คป.นย.         |                   | ๔๐,๐๐๐,๐๐๐ |             |           |           | ๔๐,๐๐๐,๐๐๐    |
| กิจกรรมย่อย ๑.๒.๓๘ สถานีสูบน้ำด้วยไฟฟ้าแบบสองทางที่ประตุระบายน้ำไม่เหลี่ยมโครงการส่งน้ำและบำรุงรักษานครนายก               | ๒.๓                     | ๒             | คป.นย.         |                   | ๔๐,๐๐๐,๐๐๐ |             |           |           | ๔๐,๐๐๐,๐๐๐    |
| กิจกรรมย่อย ๑.๒.๓๙ ปรับปรุง คลองส่งน้ำคลอง ๓๐ พร้อมระบบส่งน้ำ                                                             | ๒.๓                     | ๒             | คป.นย.         |                   | ๕๐,๐๐๐,๐๐๐ |             |           |           | ๕๐,๐๐๐,๐๐๐    |
| กิจกรรมย่อย ๑.๒.๑๐๐ ปรับปรุง คลองส่งน้ำคลอง ๓๑ พร้อมระบบส่งน้ำ                                                            | ๒.๓                     | ๒             | คป.นย.         |                   | ๔๐,๐๐๐,๐๐๐ |             |           |           | ๔๐,๐๐๐,๐๐๐    |
| กิจกรรมย่อย ๑.๒.๑๐๑ ปรับปรุง คลองส่งน้ำคลอง ๓๒ พร้อมระบบส่งน้ำ                                                            | ๒.๓                     | ๒             | คป.นย.         |                   | ๒๐,๐๐๐,๐๐๐ |             |           |           | ๒๐,๐๐๐,๐๐๐    |
| กิจกรรมย่อย ๑.๒.๑๐๒ ประตุระบายน้ำคลองหนึ่ง                                                                                | ๒.๓                     | ๒             | คป.นย.         |                   | ๒๕,๐๐๐,๐๐๐ |             |           |           | ๒๕,๐๐๐,๐๐๐    |
| กิจกรรมย่อย ๑.๒.๑๐๓ ปรับปรุงบานระบาย ๒ ชั้น ประตู.ปลายคลองบางเฒ่า                                                         | ๒.๓                     | ๒             | คป.นย.         |                   | ๘,๐๐๐,๐๐๐  |             |           |           | ๘,๐๐๐,๐๐๐     |
| กิจกรรมย่อย ๑.๒.๑๐๔ ปรับปรุงบานระบาย ๒ ชั้น ประตู.บางอ้อ                                                                  | ๒.๓                     | ๒             | คป.นย.         |                   | ๘,๐๐๐,๐๐๐  |             |           |           | ๘,๐๐๐,๐๐๐     |
| กิจกรรมย่อย ๑.๒.๑๐๕ ปรับปรุง ประตู.ปากคลองเหมือง (ประตู.เดิม) โครงการส่งน้ำและบำรุงรักษานครนายก                           | ๒.๓                     | ๒             | คป.นย.         |                   | ๕๐,๘๕๓,๐๐๐ |             |           |           | ๕๐,๘๕๓,๐๐๐    |
| กิจกรรมย่อย ๑.๒.๑๐๖ งานก่อสร้าง ทรบ. ๒-๒๒๒ ม. ในช่องเดินเรือ ทั่วงานฝายส่งน้ำที่ ๑ โครงการส่งน้ำและบำรุงรักษานครนายก      | ๒.๓                     | ๒             | คป.นย.         |                   | ๘,๘๔๕,๐๐๐  |             |           |           | ๘,๘๔๕,๐๐๐     |
| กิจกรรมย่อย ๑.๒.๑๐๗ งานก่อสร้าง ทรบ.ขนาด ๒-๒๐๒๒.๐ ม.ในช่องเดินเรือ ทั่วงานเขื่อนนครนายก โครงการส่งน้ำและบำรุงรักษานครนายก | ๒.๓                     | ๒             | คป.นย.         |                   | ๖,๕๗๘,๐๐๐  |             |           |           | ๖,๕๗๘,๐๐๐     |
| กิจกรรมย่อย ๑.๒.๑๐๘ ชุดลอกคลองส่งน้ำสายใหญ่ฝั่งขวา กม.๐+๐๐๐ ถึง ๑๓+๐๐๐ โครงการส่งน้ำและบำรุงรักษานครนายก                  | ๒.๓                     | ๒             | คป.นย.         |                   |            | ๑๔,๐๐๐,๐๐๐  |           |           | ๑๔,๐๐๐,๐๐๐    |
| กิจกรรมย่อย ๑.๒.๑๐๙ ปรับปรุงตาดคอนกรีตคลองส่งน้ำฝั่งซ้ายสาย ๑ กม. ๐+๐๐๐ - ๑๕+๗๕๐ โครงการส่งน้ำและบำรุงรักษานครนายก        | ๒.๓                     | ๒             | คป.นย.         |                   |            | ๑๕๐,๐๐๐,๐๐๐ |           |           | ๑๕๐,๐๐๐,๐๐๐   |
| กิจกรรมย่อย ๑.๒.๑๑๐ ปรับปรุงตาดคอนกรีตคลอง ๑ ทรายมูล กม.๐+๐๐๐ - กม. ๑๐+๓๐๐ โครงการส่งน้ำและบำรุงรักษานครนายก              | ๒.๓                     | ๒             | คป.นย.         |                   |            | ๕๒,๐๐๐,๐๐๐  |           |           | ๕๒,๐๐๐,๐๐๐    |

| บัญชีรายการชุดโครงการสำคัญ                                                                                                                        |                         |               |                | งบประมาณดำเนินการ |          |             |           |           |               |
|---------------------------------------------------------------------------------------------------------------------------------------------------|-------------------------|---------------|----------------|-------------------|----------|-------------|-----------|-----------|---------------|
| แผนงาน/โครงการสำคัญ                                                                                                                               | ยุทธศาสตร์ชาติ/แผนแม่บท | แหล่งงบประมาณ | หน่วยดำเนินการ | พ.ศ.๒๕๖๖          | พ.ศ.๒๕๖๗ | พ.ศ.๒๕๖๘    | พ.ศ. ๒๕๖๙ | พ.ศ. ๒๕๗๐ | พ.ศ.๒๕๖๖-๒๕๗๐ |
| กิจกรรมย่อย ๑.๒.๑๑๑ ชุดลอกคลองโดยรถขุดข้างเขมาคลองบางหอย โครงการส่งน้ำและบำรุงรักษานครนายก                                                        | ๒.๓                     | ๒             | คป.นย.         |                   |          | ๒๕,๐๐๐,๐๐๐  |           |           | ๒๕,๐๐๐,๐๐๐    |
| กิจกรรมย่อย ๑.๒.๑๑๒ ชุดลอกคลองโดยรถขุดดำเนินการเอง คลองขนาบคันน้ำ คลองคลองฝั่งซ้ายสาย ๑ โครงการส่งน้ำและบำรุงรักษานครนายก                         | ๒.๓                     | ๒             | คป.นย.         |                   |          | ๗,๐๐๐,๐๐๐   |           |           | ๗,๐๐๐,๐๐๐     |
| กิจกรรมย่อย ๑.๒.๑๑๓ ปรับปรุง คันคลองพรหมณี โครงการส่งน้ำและบำรุงรักษานครนายก                                                                      | ๒.๓                     | ๒             | คป.นย.         |                   |          | ๑๕,๐๐๐,๐๐๐  |           |           | ๑๕,๐๐๐,๐๐๐    |
| กิจกรรมย่อย ๑.๒.๑๑๔ ทรบ.คลองทำอู่ โครงการส่งน้ำและบำรุงรักษานครนายก                                                                               | ๒.๓                     | ๒             | คป.นย.         |                   |          | ๑๒,๐๐๐,๐๐๐  |           |           | ๑๒,๐๐๐,๐๐๐    |
| กิจกรรมย่อย ๑.๒.๑๑๕ ทรบ.ปากคลองวัด                                                                                                                | ๒.๓                     | ๒             | คป.นย.         |                   |          | ๑๐,๐๐๐,๐๐๐  |           |           | ๑๐,๐๐๐,๐๐๐    |
| กิจกรรมย่อย ๑.๒.๑๑๖ ปัดร.กลางคลองบ้านนา                                                                                                           | ๒.๓                     | ๒             | คป.นย.         |                   |          | ๓๕,๐๐๐,๐๐๐  |           |           | ๓๕,๐๐๐,๐๐๐    |
| กิจกรรมย่อย ๑.๒.๑๑๗ สถานีสูบน้ำด้วยไฟฟ้าแบบสองทางที่ประตูระบายน้ำบางอ้อ โครงการส่งน้ำและบำรุงรักษานครนายก                                         | ๒.๓                     | ๒             | คป.นย.         |                   |          | ๗๐,๐๐๐,๐๐๐  |           |           | ๗๐,๐๐๐,๐๐๐    |
| กิจกรรมย่อย ๑.๒.๑๑๘ สถานีสูบน้ำด้วยไฟฟ้าแบบสองทางที่ประตูระบายน้ำเตยใหญ่ โครงการส่งน้ำและบำรุงรักษานครนายก                                        | ๒.๓                     | ๒             | คป.นย.         |                   |          | ๒๐,๐๐๐,๐๐๐  |           |           | ๒๐,๐๐๐,๐๐๐    |
| กิจกรรมย่อย ๑.๒.๑๑๙ สถานีสูบน้ำด้วยไฟฟ้าแบบสองทางที่ประตูระบายน้ำปลายคลองบ้านนา โครงการส่งน้ำและบำรุงรักษานครนายก                                 | ๒.๓                     | ๒             | คป.นย.         |                   |          | ๒๐,๐๐๐,๐๐๐  |           |           | ๒๐,๐๐๐,๐๐๐    |
| กิจกรรมย่อย ๑.๒.๑๒๐ แก้มลิงหนองบัวซอน                                                                                                             | ๒.๓                     | ๒             | คป.นย.         |                   |          | ๒๐,๐๐๐,๐๐๐  |           |           | ๒๐,๐๐๐,๐๐๐    |
| กิจกรรมย่อย ๑.๒.๑๒๑ สถานีสูบน้ำด้วยไฟฟ้าแบบสองทางที่ประตูระบายน้ำปลายคลอง ๑ ทรายมูล อัตรากาลสูบ ๓๕ ลบ.ม./วินาที โครงการส่งน้ำและบำรุงรักษานครนายก | ๒.๓                     | ๒             | คป.นย.         |                   |          | ๑๔๗,๓๐๐,๐๐๐ |           |           | ๑๔๗,๓๐๐,๐๐๐   |
| กิจกรรมย่อย ๑.๒.๑๒๒ ปรับปรุงคลอง ๑๔ ความยาว ๑๔.๐๐ กิโลเมตร โครงการส่งน้ำและบำรุงรักษานครนายก                                                      | ๒.๓                     | ๒             | คป.นย.         |                   |          | ๘๐,๐๐๐,๐๐๐  |           |           | ๘๐,๐๐๐,๐๐๐    |
| กิจกรรมย่อย ๑.๒.๑๒๓ ปรับปรุงบานระบาย ๒ ชั้น ปตร.คลองสอง                                                                                           | ๒.๓                     | ๒             | คป.นย.         |                   |          | ๑๒,๐๐๐,๐๐๐  |           |           | ๑๒,๐๐๐,๐๐๐    |
| กิจกรรมย่อย ๑.๒.๑๒๔ ปรับปรุงบานระบาย ๒ ชั้น ปตร.บ้านคลองสอง                                                                                       | ๒.๓                     | ๒             | คป.นย.         |                   |          | ๒๐,๐๐๐,๐๐๐  |           |           | ๒๐,๐๐๐,๐๐๐    |
| กิจกรรมย่อย ๑.๒.๑๒๕ ปรับปรุงบานระบาย ๒ ชั้น ปตร.วัดปลาตุ๊ก                                                                                        | ๒.๓                     | ๒             | คป.นย.         |                   |          | ๕๐,๐๐๐,๐๐๐  |           |           | ๕๐,๐๐๐,๐๐๐    |

| บัญชีรายการชุดโครงการสำคัญ                                                                                                                     |                         |           |                                   | งบประมาณดำเนินการ |          |            |             |            |               |
|------------------------------------------------------------------------------------------------------------------------------------------------|-------------------------|-----------|-----------------------------------|-------------------|----------|------------|-------------|------------|---------------|
| แผนงาน/โครงการสำคัญ                                                                                                                            | ยุทธศาสตร์ชาติ/แผนแม่บท | แหล่งงปม. | หน่วยดำเนินการ                    | พ.ศ.๒๕๖๖          | พ.ศ.๒๕๖๗ | พ.ศ.๒๕๖๘   | พ.ศ. ๒๕๖๙   | พ.ศ. ๒๕๗๐  | พ.ศ.๒๕๖๖-๒๕๗๐ |
| กิจกรรมย่อย ๑.๒.๑๒๖ ปรับปรุงบานระบาย ๒ ชั้น ปตร.เตยใหญ่                                                                                        | ๒.๓                     | ๒         | คป.นย.                            |                   |          | ๘,๐๐๐,๐๐๐  |             |            | ๘,๐๐๐,๐๐๐     |
| กิจกรรมย่อย ๑.๒.๑๒๗ ปรับปรุงบานระบาย ๒ ชั้น ปตร.บางอีเล็ก                                                                                      | ๒.๓                     | ๒         | คป.นย.                            |                   |          | ๗,๐๐๐,๐๐๐  |             |            | ๗,๐๐๐,๐๐๐     |
| กิจกรรมย่อย ๑.๒.๑๒๘ ปรับปรุงบานระบาย ๒ ชั้น ปตร.ปลายคลองทรายมูล                                                                                | ๒.๓                     | ๒         | คป.นย.                            |                   |          | ๑๒,๐๐๐,๐๐๐ |             |            | ๑๒,๐๐๐,๐๐๐    |
| กิจกรรมย่อย ๑.๒.๑๒๙ ปรับปรุงบานระบาย ๒ ชั้น ปตร.ปลายคลองบ้านนา                                                                                 | ๒.๓                     | ๒         | คป.นย.                            |                   |          | ๑๓,๐๐๐,๐๐๐ |             |            | ๑๓,๐๐๐,๐๐๐    |
| กิจกรรมย่อย ๑.๒.๑๓๐ ปรับปรุงบานระบาย ๒ ชั้น ปตร.ปลายคลองส่งน้ำฝั่งขวา (อุ้มงค์)                                                                | ๒.๓                     | ๒         | คป.นย.                            |                   |          | ๑๓,๐๐๐,๐๐๐ |             |            | ๑๓,๐๐๐,๐๐๐    |
| กิจกรรมย่อย ๑.๒.๑๓๑ ปรับปรุง ก่อสร้างสะพาน คสล.ข้ามคลอง ๑                                                                                      | ๒.๓                     | ๒         | คป.นย.                            |                   |          | ๖,๐๐๐,๐๐๐  |             |            | ๖,๐๐๐,๐๐๐     |
| กิจกรรมย่อย ๑.๒.๑๓๒ งานปรับปรุงยกระดับและผิวจราจรคันคลองฝั่งขวา ความยาว ๙.๘๗ กม. โครงการส่งน้ำและบำรุงรักษานครนายก                             | ๒.๓                     | ๒         | คป.นย.                            |                   |          | ๑๘,๘๕๓,๐๐๐ |             |            | ๑๘,๘๕๓,๐๐๐    |
| กิจกรรมย่อย ๑.๒.๑๓๓ ปรับปรุงประตูระบายน้ำคลอง ๓๐                                                                                               | ๒.๓                     | ๒         | คป.นย.                            |                   |          | ๒๙,๐๐๐,๐๐๐ |             |            | ๒๙,๐๐๐,๐๐๐    |
| กิจกรรมย่อย ๑.๒.๑๓๔ ปรับปรุงประตูระบายน้ำคลอง ๓๑                                                                                               | ๒.๓                     | ๒         | คป.นย.                            |                   |          | ๒๙,๐๐๐,๐๐๐ |             |            | ๒๙,๐๐๐,๐๐๐    |
| กิจกรรมย่อย ๑.๒.๑๓๕ สดน้ำสูบน้ำด้วยไฟฟ้าแบบสองทางที่ประตูระบายน้ำคลองเตยน้อย อีตารการสูบน้ำ ๑๕ ลบ.ม./วินาที โครงการส่งน้ำและบำรุงรักษานครนายก  | ๒.๓                     | ๒         | คป.นย.                            |                   |          |            | ๑๐๑,๕๐๐,๐๐๐ |            | ๑๐๑,๕๐๐,๐๐๐   |
| กิจกรรมย่อย ๑.๒.๑๓๖ แก้ไขลิงในคลองรทมนี                                                                                                        | ๒.๓                     | ๒         | คป.นย.                            |                   |          |            | ๕,๐๐๐,๐๐๐   |            | ๕,๐๐๐,๐๐๐     |
| กิจกรรมย่อย ๑.๒.๑๓๗ ปรับปรุงคานคอนกรีตคลองส่งน้ำสายซอย ๑ ขวา ของคลองส่งน้ำฝั่งซ้ายสาย ๒ กม. ๐+๐๐๐ - กม.๘+๑๓๕ โครงการส่งน้ำและบำรุงรักษานครนายก | ๒.๓                     | ๒         | คป.นย.                            |                   |          |            |             | ๒๔,๙๐๐,๐๐๐ | ๒๔,๙๐๐,๐๐๐    |
| กิจกรรมย่อย ๑.๒.๑๓๘ สร้างอ่างเก็บน้ำคลองมะเตือ                                                                                                 | ๕.๑๙                    | ๒         | กรมชลประทาน                       | ๕,๕๐๐,๐๐๐,๐๐๐     |          |            |             |            | ๕,๕๐๐,๐๐๐,๐๐๐ |
| กิจกรรมย่อย ๑.๒.๑๓๙ พัฒนาแหล่งน้ำบาดาลส่งเสริมการดำเนินงานอื่นเนื่องจากพระราชดำริ บ้านเขาชะเมิง หมู่ ๑ ตำบลพรหมณี อำเภอเมือง จังหวัดนครนายก    | ๒.๓                     | ๒         | สนง.ทรัพยากรน้ำบาดาลเขต ๓ สระบุรี | ๑,๙๙๑,๕๗๐         |          |            |             |            | ๑,๙๙๑,๕๗๐     |



| บัญชีรายการชุดโครงการสำคัญ                                                                                                                               |                         |           |                                    | งบประมาณดำเนินการ |          |          |           |           |               |
|----------------------------------------------------------------------------------------------------------------------------------------------------------|-------------------------|-----------|------------------------------------|-------------------|----------|----------|-----------|-----------|---------------|
| แผนงาน/โครงการสำคัญ                                                                                                                                      | ยุทธศาสตร์ชาติ/แผนแม่บท | แหล่งงบม. | หน่วยดำเนินการ                     | พ.ศ.๒๕๖๖          | พ.ศ.๒๕๖๗ | พ.ศ.๒๕๖๘ | พ.ศ. ๒๕๖๙ | พ.ศ. ๒๕๗๐ | พ.ศ.๒๕๖๖-๒๕๗๐ |
| กิจกรรมย่อย ๑.๒.๑๔๐ จัดหาแหล่งน้ำบาดาล ระยะไกลเพื่อแก้ปัญหาในพื้นที่แล้งซ้ำซากหรือน้ำเค็ม บ้านศรีวัน หมู่ ๑ ตำบลศรีนาวา อำเภอเมืองนครนายก จังหวัดนครนายก | ๒.๓                     | ๒         | สนง.ทรัพยากรน้ำบาดาล เขต ๓ สระบุรี | ๑๒,๓๔๓,๖๐๐        |          |          |           |           | ๑๒,๓๔๓,๖๐๐    |
| กิจกรรมย่อย ๑.๒.๑๔๑ จัดหาแหล่งน้ำบาดาล ระยะไกลเพื่อแก้ปัญหาในพื้นที่แล้งซ้ำซากหรือน้ำเค็ม บ้านบางหอย หมู่ ๑๐ ตำบลบางสมบูรณ์ อำเภอองครักษ์ จังหวัดนครนายก | ๒.๓                     | ๒         | สนง.ทรัพยากรน้ำบาดาล เขต ๓ สระบุรี | ๑๒,๓๔๓,๖๐๐        |          |          |           |           | ๑๒,๓๔๓,๖๐๐    |
| กิจกรรมย่อย ๑.๒.๑๔๒ ขุดเจาะน้ำบาดาล ตำบลพระอาจารย์ อำเภอองครักษ์ จังหวัดนครนายก                                                                          | ๒.๓                     | ๓         | อบต.พระอาจารย์                     | ๓,๐๐๐,๐๐๐         |          |          |           |           | ๓,๐๐๐,๐๐๐     |
| กิจกรรมย่อย ๑.๒.๑๔๓ ก่อสร้างระบบอาคารน้ำใต้ดิน ระบบเปิด คลองม่วง หมู่ที่ ๙ ตำบลเขาพระ อำเภอเมืองนครนายก จังหวัดนครนายก                                   | ๒.๓                     | ๓         | อบต.เขาพระ                         | ๕๕,๓๐๐            |          |          |           |           | ๕๕,๓๐๐        |
| กิจกรรมย่อย ๑.๒.๑๔๔ ก่อสร้างระบบอาคารน้ำใต้ดิน ระบบเปิด คลองเข้ หมู่ที่ ๘,๙ ตำบลเขาพระ อำเภอเมืองนครนายก จังหวัดนครนายก                                  | ๒.๓                     | ๓         | อบต.เขาพระ                         | ๓๙๖,๒๐๐           |          |          |           |           | ๓๙๖,๒๐๐       |
| กิจกรรมย่อย ๑.๒.๑๔๕ ก่อสร้างระบบอาคารน้ำใต้ดิน ระบบเปิด คลองห้วยทราย บ้านวังรี หมู่ที่ ๑๒ ตำบลเขาพระ อำเภอเมืองนครนายก จังหวัดนครนายก                    | ๒.๓                     | ๓         | อบต.เขาพระ                         | ๑,๘๒๕,๐๐๐         |          |          |           |           | ๑,๘๒๕,๐๐๐     |
| กิจกรรมย่อย ๑.๒.๑๔๖ ก่อสร้างระบบอาคารน้ำใต้ดิน ระบบเปิด คลองแล้ง หมู่ที่ ๑,๔,๖,๗ ตำบลเขาพระ อำเภอเมืองนครนายก จังหวัดนครนายก                             | ๒.๓                     | ๓         | อบต.เขาพระ                         | ๖๙๘,๒๐๐           |          |          |           |           | ๖๙๘,๒๐๐       |
| กิจกรรมย่อย ๑.๒.๑๔๗ ก่อสร้างระบบอาคารน้ำใต้ดินระบบเปิด คลองห้วยทราย หมู่ที่ ๕,๘,๙,๑๑,๑๓ ตำบลเขาพระ อำเภอเมืองนครนายก จังหวัดนครนายก                      | ๒.๓                     | ๓         | อบต.เขาพระ                         | ๑,๕๐๐,๑๐๐         |          |          |           |           | ๑,๕๐๐,๑๐๐     |
| กิจกรรมย่อย ๑.๒.๑๔๘ เครื่องสูบน้ำไฟฟ้าพลังงานแสงอาทิตย์ หมู่ที่ ๒ ตำบลศรีจุฬา อำเภอเมืองนครนายก จังหวัดนครนายก                                           | ๒.๓                     | ๓         | อบต.ศรีจุฬา                        |                   |          | ๕๐๐,๐๐๐  |           |           | ๕๐๐,๐๐๐       |
| กิจกรรมย่อย ๑.๒.๑๔๙ เครื่องสูบน้ำไฟฟ้าพลังงานแสงอาทิตย์ หมู่ที่ ๔ ตำบลศรีจุฬา อำเภอเมืองนครนายก จังหวัดนครนายก                                           | ๒.๓                     | ๓         | อบต.ศรีจุฬา                        |                   |          | ๕๐๐,๐๐๐  |           |           | ๕๐๐,๐๐๐       |
| กิจกรรมย่อย ๑.๒.๑๕๐ เครื่องสูบน้ำไฟฟ้าพลังงานแสงอาทิตย์ หมู่ที่ ๘ ตำบลศรีจุฬา อำเภอเมืองนครนายก จังหวัดนครนายก                                           | ๒.๓                     | ๓         | อบต.ศรีจุฬา                        |                   |          | ๕๐๐,๐๐๐  |           |           | ๕๐๐,๐๐๐       |
| กิจกรรมย่อย ๑.๒.๑๕๑ วางท่อส่งน้ำทางเกษตร/คลองยางลงหนองพงษ์ ตำบลโคกกรวด อำเภอปากพลี จังหวัดนครนายก                                                        | ๒.๓                     | ๓         | อบต.โคกกรวด                        | ๔๕๐,๐๐๐           | ๔๕๐,๐๐๐  | ๔๕๐,๐๐๐  | ๔๕๐,๐๐๐   | ๔๕๐,๐๐๐   | ๒,๒๕๐,๐๐๐     |
| กิจกรรมย่อย ๑.๒.๑๕๒ กักเก็บน้ำ (แก้มลิง) ตำบลพระอาจารย์ อำเภอองครักษ์ จังหวัดนครนายก                                                                     | ๒.๓                     | ๓         | อบต.พระอาจารย์                     | ๕๐๐,๐๐๐           |          |          |           |           | ๕๐๐,๐๐๐       |

| บัญชีรายการชุดโครงการสำคัญ                                                                                                                      |                         |           |                   | งบประมาณดำเนินการ |            |          |           |           |               |
|-------------------------------------------------------------------------------------------------------------------------------------------------|-------------------------|-----------|-------------------|-------------------|------------|----------|-----------|-----------|---------------|
| แผนงาน/โครงการสำคัญ                                                                                                                             | ยุทธศาสตร์ชาติ/แผนแม่บท | แหล่งงปม. | หน่วยดำเนินการ    | พ.ศ.๒๕๖๖          | พ.ศ.๒๕๖๗   | พ.ศ.๒๕๖๘ | พ.ศ. ๒๕๖๙ | พ.ศ. ๒๕๗๐ | พ.ศ.๒๕๖๖-๒๕๗๐ |
| กิจกรรมย่อย ๑.๒.๑๕๓ ชุดลอกทางน้ำจากหลังวัดเลาคา เลาะคลองชนประทานไปเชื่อมสร้างวังกระทะ ตำบลโคกกรวด อำเภอปากพลี จังหวัดนครนายก                    | ๒.๓                     | ๓         | อบต.โคกกรวด       | ๕๐๐,๐๐๐           | ๕๐๐,๐๐๐    | ๕๐๐,๐๐๐  | ๕๐๐,๐๐๐   | ๕๐๐,๐๐๐   | ๒,๕๐๐,๐๐๐     |
| <b>- กิจกรรมหลัก ๑.๓ พัฒนาและปรับปรุงเส้นทางขนส่งและกระจายสินค้าทางการเกษตร</b>                                                                 | ๒.๓                     | ๒         | คบ.ขุนด่าน,คบ.นย. | ๑๐๔,๙๒๘,๐๐๐       | ๒๒,๐๐๐,๐๐๐ | -        | -         | -         | ๑๒๖,๙๒๘,๐๐๐   |
| กิจกรรมย่อย ๑.๓.๑ ก่อสร้างถนนคันคลองฝั่งซ้าย คลองส่งน้ำสายใหญ่ฝั่งซ้าย ช่วง กม. ๑๑+๘๐๐ ถึง กม.๑๔+๕๑๐ โครงการส่งน้ำและบำรุงรักษา ขุนด่านปราการชล | ๒.๓                     | ๒         | คบ.ขุนด่าน        | ๒๔,๒๗๗,๐๐๐        |            |          |           |           | ๒๔,๒๗๗,๐๐๐    |
| กิจกรรมย่อย ๑.๓.๒ ก่อสร้างถนนคันคลองฝั่งซ้าย คลองส่งน้ำสายใหญ่ฝั่งซ้าย ช่วง กม. ๑๔+๕๐๐ ถึง กม.๑๘+๕๐๐ โครงการส่งน้ำและบำรุงรักษา ขุนด่านปราการชล | ๒.๓                     | ๒         | คบ.ขุนด่าน        | ๒๔,๙๓๓,๐๐๐        |            |          |           |           | ๒๔,๙๓๓,๐๐๐    |
| กิจกรรมย่อย ๑.๓.๓ ก่อสร้างถนนคันคลองฝั่งซ้าย คลองส่งน้ำสายใหญ่ฝั่งซ้าย ช่วง กม. ๒+๕๐๐ ถึง กม.๘+๕๐๐ โครงการส่งน้ำและบำรุงรักษา ขุนด่านปราการชล   | ๒.๓                     | ๒         | คบ.ขุนด่าน        | ๒๓,๑๘๕,๐๐๐        |            |          |           |           | ๒๓,๑๘๕,๐๐๐    |
| กิจกรรมย่อย ๑.๓.๔ ก่อสร้างถนนคันคลองฝั่งขวา คลองส่งน้ำสายใหญ่ฝั่งซ้าย ช่วง กม. ๙+๕๐๐ ถึง กม.๑๕+๘๑๕ โครงการส่งน้ำและบำรุงรักษา ขุนด่านปราการชล   | ๒.๓                     | ๒         | คบ.ขุนด่าน        | ๒๔,๕๘๖,๐๐๐        |            |          |           |           | ๒๔,๕๘๖,๐๐๐    |
| กิจกรรมย่อย ๑.๓.๕ ก่อสร้างสะพาน คสล.ข้ามคลองส่งน้ำสายใหญ่ กม.๑+๒๐๐ โครงการส่งน้ำและบำรุงรักษา ขุนด่านปราการชล                                   | ๒.๓                     | ๒         | คบ.ขุนด่าน        | ๑,๒๐๐,๐๐๐         |            |          |           |           | ๑,๒๐๐,๐๐๐     |
| กิจกรรมย่อย ๑.๓.๖ ก่อสร้างสะพาน คสล.ข้ามคลองส่งน้ำสายใหญ่ กม.๖+๔๕๐ โครงการส่งน้ำและบำรุงรักษา ขุนด่านปราการชล                                   | ๒.๓                     | ๒         | คบ.ขุนด่าน        | ๑,๒๐๐,๐๐๐         |            |          |           |           | ๑,๒๐๐,๐๐๐     |
| กิจกรรมย่อย ๑.๓.๗ ก่อสร้างสะพาน คสล.ข้ามคลองส่งน้ำสายใหญ่ กม.๒๐+๖๐๐ โครงการส่งน้ำและบำรุงรักษา ขุนด่านปราการชล                                  | ๒.๓                     | ๒         | คบ.ขุนด่าน        | ๑,๒๐๐,๐๐๐         |            |          |           |           | ๑,๒๐๐,๐๐๐     |
| กิจกรรมย่อย ๑.๓.๘ ก่อสร้างสะพาน คสล.ข้ามคลอง พห.ฝั่งซ้าย กม.๑+๘๐๐ โครงการส่งน้ำและบำรุงรักษา ขุนด่านปราการชล                                    | ๒.๓                     | ๒         | คบ.ขุนด่าน        | ๑,๒๐๐,๐๐๐         |            |          |           |           | ๑,๒๐๐,๐๐๐     |
| กิจกรรมย่อย ๑.๓.๙ ก่อสร้างสะพาน คสล.ข้ามคลองสายแยกซอย ๑ ซ้าย กม.๒+๕๐๐ โครงการส่งน้ำและบำรุงรักษา ขุนด่านปราการชล                                | ๒.๓                     | ๒         | คบ.ขุนด่าน        | ๑,๒๐๐,๐๐๐         |            |          |           |           | ๑,๒๐๐,๐๐๐     |

| บัญชีรายการชุดโครงการสำคัญ                                                                                                                                                         |                         |               |                | งบประมาณดำเนินการ |                   |                   |                   |                   |                    |
|------------------------------------------------------------------------------------------------------------------------------------------------------------------------------------|-------------------------|---------------|----------------|-------------------|-------------------|-------------------|-------------------|-------------------|--------------------|
| แผนงาน/โครงการสำคัญ                                                                                                                                                                | ยุทธศาสตร์ชาติ/แผนแม่บท | แหล่งงบประมาณ | หน่วยดำเนินการ | พ.ศ.๒๕๖๖          | พ.ศ.๒๕๖๗          | พ.ศ.๒๕๖๘          | พ.ศ. ๒๕๖๙         | พ.ศ. ๒๕๗๐         | พ.ศ.๒๕๖๖-๒๕๗๐      |
| กิจกรรมย่อย ๑.๓.๑๐<br>ซ่อมแซมลูกรังผิวจราจรคัน<br>คลอง ๒๙ ฝั่งขวา กม.<br>๐+๐๐๐-กม.๐+๓๐๐ ความ<br>กว้าง ๔.๐๐ ม. ความยาวไม่<br>น้อยกว่า ๓๐๐ ม. โครงการ<br>ส่งน้ำและบำรุงรักษานครนายก  | ๒.๓                     | ๒             | คป.นย.         | ๔๘๕,๐๐๐           |                   |                   |                   |                   | ๔๘๕,๐๐๐            |
| กิจกรรมย่อย ๑.๓.๑๑<br>ซ่อมแซมลูกรังผิวจราจรคัน<br>คลอง ๑๔ ฝั่งซ้าย กม.<br>๓+๐๐๐-กม.๓+๖๐๐ ความ<br>กว้าง ๔.๐๐ ม. ความยาวไม่<br>น้อยกว่า ๖๐๐ ม. โครงการ<br>ส่งน้ำและบำรุงรักษานครนายก | ๒.๓                     | ๒             | คป.นย.         | ๔๙๒,๐๐๐           |                   |                   |                   |                   | ๔๙๒,๐๐๐            |
| กิจกรรมย่อย ๑.๓.๑๒<br>ซ่อมแซมลูกรังผิวจราจรคัน<br>คลอง ๓๑ ฝั่งซ้าย กม.<br>๓+๐๐๐-กม.๓+๓๐๐ ความ<br>กว้าง ๔.๐๐ ม. ความยาวไม่<br>น้อยกว่า ๓๐๐ ม. โครงการ<br>ส่งน้ำและบำรุงรักษานครนายก | ๒.๓                     | ๒             | คป.นย.         | ๔๘๘,๐๐๐           |                   |                   |                   |                   | ๔๘๘,๐๐๐            |
| กิจกรรมย่อย ๑.๓.๑๓<br>ซ่อมแซมลูกรังผิวจราจรคัน<br>คลอง ๓๐ ฝั่งซ้าย กม.<br>๖+๓๐๐-กม.๖+๗๐๐ ความ<br>กว้าง ๔.๐๐ ม. ความยาวไม่<br>น้อยกว่า ๔๐๐ ม. โครงการ<br>ส่งน้ำและบำรุงรักษานครนายก | ๒.๓                     | ๒             | คป.นย.         | ๔๘๒,๐๐๐           |                   |                   |                   |                   | ๔๘๒,๐๐๐            |
| กิจกรรมย่อย ๑.๓.๑๔<br>ปรับปรุง คันคลองส่งน้ำสาย<br>ใหญ่ฝั่งขวาและผิวจราจร<br>โครงการส่งน้ำและบำรุงรักษา<br>นครนายก                                                                 | ๒.๓                     | ๒             | คป.นย.         |                   | ๒๒,๐๐๐,๐๐๐        |                   |                   |                   | ๒๒,๐๐๐,๐๐๐         |
| <b>๒. โครงการสำคัญที่ ๒<br/>พัฒนาการผลิตสินค้าเกษตร<br/>ปลอดภัย/เกษตรอินทรีย์<br/>และส่งเสริมวิสาหกิจชุมชน<br/>เพื่อเพิ่มมูลค่าผลผลิต</b>                                          | ๒.๓                     | ๑,๒,๓         |                | <b>๗๘,๘๕๓,๓๐๐</b> | <b>๒๕,๙๘๗,๔๐๐</b> | <b>๒๖,๓๔๘,๘๐๐</b> | <b>๒๖,๗๔๙,๙๐๐</b> | <b>๒๗,๒๑๑,๑๐๐</b> | <b>๑๘๕,๑๕๐,๕๐๐</b> |
| - กิจกรรมหลัก ๒.๑ ยุทธศาสตร์<br>คุณภาพการผลิตสินค้าเกษตร<br>ปลอดภัย/เกษตรอินทรีย์                                                                                                  | ๒.๓                     | ๑,๒,๓         |                | <b>๗๑,๐๓๙,๗๐๐</b> | <b>๑๘,๑๗๓,๘๐๐</b> | <b>๑๘,๕๓๕,๒๐๐</b> | <b>๑๘,๙๓๖,๓๐๐</b> | <b>๑๙,๓๙๗,๕๐๐</b> | <b>๑๔๖,๐๘๒,๕๐๐</b> |
| กิจกรรมย่อย ๒.๑.๑ ส่งเสริม<br>การใช้ปุ๋ยตามค่าวิเคราะห์ดิน<br>และธาตุอาหารเสริมในไม้ผล                                                                                             | ๒.๓                     | ๑             | กษ.จ.          | ๔๔๔,๐๐๐           | ๔๔๔,๐๐๐           | ๔๔๔,๐๐๐           | ๔๔๔,๐๐๐           | ๔๔๔,๐๐๐           | ๒,๒๒๐,๐๐๐          |
| กิจกรรมย่อย ๒.๑.๒ การ<br>ควบคุมแมลงวันผลไม้โดยวิธี<br>ผสมผสานและการผลิตขยาย<br>สารชีวภัณฑ์                                                                                         | ๒.๓                     | ๑             | กษ.จ.          | ๓๕๘,๔๐๐           | ๓๕๘,๔๐๐           | ๓๕๘,๔๐๐           | ๓๕๘,๔๐๐           | ๓๕๘,๔๐๐           | ๑,๗๙๒,๐๐๐          |
| กิจกรรมย่อย ๒.๑.๓ เพิ่ม<br>ประสิทธิภาพการเพาะและ<br>อนุบาลปลาอุกบู่กล้วย                                                                                                           | ๒.๓                     | ๑             | ปม.จ.          |                   | ๘๔๓,๑๐๐           | ๙๘๔,๑๐๐           | ๑,๑๓๑,๗๐๐         | ๑,๓๐๑,๔๐๐         | ๔,๒๖๐,๓๐๐          |
| กิจกรรมย่อย ๒.๑.๔ ส่งเสริม<br>การจัดทำมาตรฐาน GAP<br>สัตว์น้ำและส่งเสริมการเลี้ยง<br>สัตว์น้ำตามแนวทางเศรษฐกิจ<br>พอเพียง                                                          | ๒.๓                     | ๑             | ปม.จ.          | ๒,๐๕๓,๔๐๐         | ๒,๐๕๓,๔๐๐         | ๒,๐๕๓,๔๐๐         | ๒,๐๕๓,๔๐๐         | ๒,๐๕๓,๔๐๐         | ๑๐,๒๖๗,๐๐๐         |
| กิจกรรมย่อย ๒.๑.๕ ส่งเสริม<br>การใช้จุลินทรีย์ในการ<br>เพาะเลี้ยงสัตว์น้ำ                                                                                                          | ๒.๓                     | ๑             | ปม.จ.          |                   | ๑,๑๘๖,๗๐๐         | ๑,๓๖๔,๗๐๐         | ๑,๕๖๙,๔๐๐         | ๑,๘๐๔,๘๐๐         | ๕,๙๒๕,๖๐๐          |

| บัญชีรายการชุดโครงการสำคัญ                                                                            |                         |               |                                                  | งบประมาณดำเนินการ |           |           |           |           |               |
|-------------------------------------------------------------------------------------------------------|-------------------------|---------------|--------------------------------------------------|-------------------|-----------|-----------|-----------|-----------|---------------|
| แผนงาน/โครงการสำคัญ                                                                                   | ยุทธศาสตร์ชาติ/แผนแม่บท | แหล่งงบประมาณ | หน่วยดำเนินการ                                   | พ.ศ.๒๕๖๖          | พ.ศ.๒๕๖๗  | พ.ศ.๒๕๖๘  | พ.ศ. ๒๕๖๙ | พ.ศ. ๒๕๗๐ | พ.ศ.๒๕๖๖-๒๕๗๐ |
| กิจกรรมย่อย ๒.๑.๖ ส่งเสริมพัฒนาอาชีพการเลี้ยงสัตว์และการผลิตสินค้าปศุสัตว์ปลอดภัย                     | ๒.๓                     | ๑             | ปศ.จ.                                            | ๒๔๖,๓๐๐           | ๒๘๓,๒๐๐   | ๓๒๕,๖๐๐   | ๓๗๔,๔๐๐   | ๔๓๐,๕๐๐   | ๑,๖๖๐,๐๐๐     |
| กิจกรรมย่อย ๒.๑.๗ สร้างความเชื่อมั่นสินค้าเกษตรและอาหาร                                               | ๒.๓                     | ๒             | กษ.นย.,<br>หน่วยงานในสังกัดกระทรวงเกษตรฯ         | ๓๗๘,๐๐๐           | ๓๗๘,๐๐๐   | ๓๗๘,๐๐๐   | ๓๗๘,๐๐๐   | ๓๗๘,๐๐๐   | ๑,๘๗๐,๐๐๐     |
| กิจกรรมย่อย ๒.๑.๘ พัฒนาเกษตรกรรมยั่งยืน                                                               | ๒.๓                     | ๒             | กษ.นย.,<br>หน่วยงานในสังกัดกระทรวงเกษตรฯ         | ๒,๐๐๐,๐๐๐         | ๒,๐๐๐,๐๐๐ | ๒,๐๐๐,๐๐๐ | ๒,๐๐๐,๐๐๐ | ๒,๐๐๐,๐๐๐ | ๑๐,๐๐๐,๐๐๐    |
| กิจกรรมย่อย ๒.๑.๙ ยกระดับคุณภาพมาตรฐานสินค้าเกษตร                                                     | ๒.๓                     | ๒             | กษ.นย.,<br>หน่วยงานในสังกัดกระทรวงเกษตรฯ         | ๒,๐๐๐,๐๐๐         | ๒,๐๐๐,๐๐๐ | ๒,๐๐๐,๐๐๐ | ๒,๐๐๐,๐๐๐ | ๒,๐๐๐,๐๐๐ | ๑๐,๐๐๐,๐๐๐    |
| กิจกรรมย่อย ๒.๑.๑๐ ส่งเสริมการใช้สารชีวภัณฑ์และแมลงศัตรูพืชทดแทนสารเคมีทางการเกษตร                    | ๒.๓                     | ๒             | กษ.นย.,<br>หน่วยงานในสังกัดกระทรวงเกษตรฯ         | ๑,๕๐๐,๐๐๐         | ๑,๕๐๐,๐๐๐ | ๑,๕๐๐,๐๐๐ | ๑,๕๐๐,๐๐๐ | ๑,๕๐๐,๐๐๐ | ๗,๕๐๐,๐๐๐     |
| กิจกรรมย่อย ๒.๑.๑๑ ส่งเสริมและพัฒนาสินค้าเกษตรชีวภาพ (สมุนไพรและเครื่องสำอาง)                         | ๒.๓                     | ๒             | กษ.นย.,<br>หน่วยงานในสังกัดกระทรวงเกษตรฯ         | ๒๐๐,๐๐๐           | ๒๐๐,๐๐๐   | ๒๐๐,๐๐๐   | ๒๐๐,๐๐๐   | ๒๐๐,๐๐๐   | ๑,๐๐๐,๐๐๐     |
| กิจกรรมย่อย ๒.๑.๑๒ สร้างมูลค่าเพิ่มจากวัสดุเหลือใช้ทางการเกษตร                                        | ๒.๓                     | ๒             | กษ.นย.,<br>หน่วยงานในสังกัดกระทรวงเกษตรฯ         | ๖๙๐,๐๐๐           | ๖๙๐,๐๐๐   | ๖๙๐,๐๐๐   | ๖๙๐,๐๐๐   | ๖๙๐,๐๐๐   | ๓,๔๕๐,๐๐๐     |
| กิจกรรมย่อย ๒.๑.๑๓ โครงการ ๑ อำเภอ ๑ แปลงเกษตรอัจฉริยะ                                                | ๒.๓                     | ๒             | กษ.นย.,<br>หน่วยงานในสังกัดกระทรวงเกษตรฯ         | ๕๐๐,๐๐๐           | ๕๐๐,๐๐๐   | ๕๐๐,๐๐๐   | ๕๐๐,๐๐๐   | ๕๐๐,๐๐๐   | ๒,๕๐๐,๐๐๐     |
| กิจกรรมย่อย ๒.๑.๑๔ ส่งเสริมและพัฒนาการผลิตข้าวด้วยเทคโนโลยีอัจฉริยะ                                   | ๒.๓                     | ๒             | กษ.นย.,<br>หน่วยงานในสังกัดกระทรวงเกษตรฯ         | ๒,๕๐๐,๐๐๐         | ๒,๕๐๐,๐๐๐ | ๒,๕๐๐,๐๐๐ | ๒,๕๐๐,๐๐๐ | ๒,๕๐๐,๐๐๐ | ๑๒,๕๐๐,๐๐๐    |
| กิจกรรมย่อย ๒.๑.๑๕ ระบบส่งเสริมเกษตรแบบแปลงใหญ่                                                       | ๒.๓                     | ๒             | กษ.นย.,<br>หน่วยงานในสังกัดกระทรวงเกษตรฯ         | ๒,๐๕๐,๐๐๐         | ๒,๐๕๐,๐๐๐ | ๒,๐๕๐,๐๐๐ | ๒,๐๕๐,๐๐๐ | ๒,๐๕๐,๐๐๐ | ๑๐,๒๕๐,๐๐๐    |
| กิจกรรมย่อย ๒.๑.๑๖ บริหารจัดการการผลิตสินค้าเกษตรตามแผนที่เกษตรเพื่อการบริหารจัดการเชิงรุก (Agri-map) | ๒.๓                     | ๒             | กษ.นย.,<br>หน่วยงานในสังกัดกระทรวงเกษตรฯ         | ๓๐๐,๐๐๐           | ๓๐๐,๐๐๐   | ๓๐๐,๐๐๐   | ๓๐๐,๐๐๐   | ๓๐๐,๐๐๐   | ๑,๕๐๐,๐๐๐     |
| กิจกรรมย่อย ๒.๑.๑๗ พัฒนาประสิทธิภาพโลจิสติกส์เกษตรเพื่อลดการสูญเสีย                                   | ๒.๓                     | ๒             | กษ.นย.,<br>หน่วยงานในสังกัดกระทรวงเกษตรฯ         | ๒๕๐,๐๐๐           | ๒๕๐,๐๐๐   | ๒๕๐,๐๐๐   | ๒๕๐,๐๐๐   | ๒๕๐,๐๐๐   | ๑,๒๕๐,๐๐๐     |
| กิจกรรมย่อย ๒.๑.๑๘ ประยุกต์ใช้เทคโนโลยีภูมิสารสนเทศเพื่อเพิ่มประสิทธิภาพการพยากรณ์ผลผลิตสินค้าเกษตร   | ๒.๓                     | ๒             | กษ.นย.,<br>หน่วยงานในสังกัดกระทรวงเกษตรฯ         | ๒๓๗,๐๐๐           | ๒๓๗,๐๐๐   | ๒๓๗,๐๐๐   | ๒๓๗,๐๐๐   | ๒๓๗,๐๐๐   | ๑,๑๘๕,๐๐๐     |
| กิจกรรมย่อย ๒.๑.๑๙ ควบคุมแมลงวันผลไม้ด้วยการทำหมันแมลงร่วมกับวิธีอื่น                                 | ๒.๓                     | ๒             | สถาบันเทคโนโลยีนิวเคลียร์แห่งชาติ (องค์การมหาชน) | ๕๔,๐๐๐,๐๐๐        |           |           |           |           | ๕๔,๐๐๐,๐๐๐    |
| กิจกรรมย่อย ๒.๑.๒๐ ลานตากพืชผลทางการเกษตรตำบลโคกกรวด อำเภอปากพะลึงจังหวัดนครนายก                      | ๒.๓                     | ๓             | อบต.โคกกรวด                                      | ๕๐๐,๐๐๐           | ๕๐๐,๐๐๐   | ๕๐๐,๐๐๐   | ๕๐๐,๐๐๐   | ๕๐๐,๐๐๐   | ๒,๐๐๐,๐๐๐     |
| กิจกรรมย่อย ๒.๑.๒๑ ก่อสร้างลานตากข้าวในชุมชนตำบลพระอาจารย์ อำเภออครักษ์ จังหวัดนครนายก                | ๒.๓                     | ๓             | อบต.พระอาจารย์                                   | ๖๐๐,๐๐๐           |           |           |           |           | ๖๐๐,๐๐๐       |

| บัญชีรายการชุดโครงการสำคัญ                                                                                                                                    |                          |               |                | งบประมาณดำเนินการ |           |           |           |           |               |
|---------------------------------------------------------------------------------------------------------------------------------------------------------------|--------------------------|---------------|----------------|-------------------|-----------|-----------|-----------|-----------|---------------|
| แผนงาน/โครงการสำคัญ                                                                                                                                           | ยุทธศาสตร์ชาติ/แผนแม่บทฯ | แหล่งงบประมาณ | หน่วยดำเนินการ | พ.ศ.๒๕๖๖          | พ.ศ.๒๕๖๗  | พ.ศ.๒๕๖๘  | พ.ศ. ๒๕๖๙ | พ.ศ. ๒๕๗๐ | พ.ศ.๒๕๖๖-๒๕๗๐ |
| กิจกรรมย่อย ๒.๑.๒๒ จัดตั้งศูนย์เรียนรู้การผลิตจากหมากบ้านวังรี (การก่อสร้างอาคารโรงเรือนเพื่อสร้างมาตรฐานการผลิต) ตำบลเขาพระ อำเภอเมืองนครนายก จังหวัดนครนายก | ๒.๓                      | ๓             | อบต.เขาพระ     | ๓๓๒,๖๐๐           | -         | -         | -         | -         | ๓๓๒,๖๐๐       |
| <b>- กิจกรรมหลัก ๒.๒ พัฒนากลุ่มวิสาหกิจชุมชน สินค้า OTOP SMEs และ Cluster เพื่อเพิ่มมูลค่าผลผลิต</b>                                                          | ๒.๓                      | ๑,๒           |                | ๗,๘๑๓,๖๐๐         | ๗,๘๑๓,๖๐๐ | ๗,๘๑๓,๖๐๐ | ๗,๘๑๓,๖๐๐ | ๗,๘๑๓,๖๐๐ | ๓๙,๐๖๘,๐๐๐    |
| กิจกรรมย่อย ๒.๒.๑ พัฒนาอาชีพและส่งเสริมผลิตภัณฑ์สินค้า OTOP และผลิตภัณฑ์ชุมชน เพื่อเพิ่มมูลค่า                                                                | ๒.๓                      | ๑             | พช.            | ๕,๓๔๑,๖๐๐         | ๕,๓๔๑,๖๐๐ | ๕,๓๔๑,๖๐๐ | ๕,๓๔๑,๖๐๐ | ๕,๓๔๑,๖๐๐ | ๒๖,๗๐๘,๐๐๐    |
| กิจกรรมย่อย ๒.๒.๒ ส่งเสริมและพัฒนาวิสาหกิจชุมชน                                                                                                               | ๒.๓                      | ๒             | กษ.นย.         | ๘๗๐,๐๐๐           | ๘๗๐,๐๐๐   | ๘๗๐,๐๐๐   | ๘๗๐,๐๐๐   | ๘๗๐,๐๐๐   | ๔,๓๕๐,๐๐๐     |
| กิจกรรมย่อย ๒.๒.๓ ยกระดับสถาบันเกษตรกรให้เป็นผู้ประกอบการธุรกิจเกษตร                                                                                          | ๒.๓                      | ๒             | กษ.นย.         | ๑๗๕,๐๐๐           | ๑๗๕,๐๐๐   | ๑๗๕,๐๐๐   | ๑๗๕,๐๐๐   | ๑๗๕,๐๐๐   | ๘๗๕,๐๐๐       |
| กิจกรรมย่อย ๒.๒.๔ ส่งเสริมและพัฒนาสถาบันเกษตรกร                                                                                                               | ๒.๓                      | ๒             | กษ.นย.         | ๔๓๗,๐๐๐           | ๔๓๗,๐๐๐   | ๔๓๗,๐๐๐   | ๔๓๗,๐๐๐   | ๔๓๗,๐๐๐   | ๔,๖๘๕,๐๐๐     |
| กิจกรรมย่อย ๒.๒.๕ ส่งเสริมการจัดตั้งและบริหารจัดการวิสาหกิจเกษตรฐานชีวภาพและภูมิปัญญาท้องถิ่น                                                                 | ๒.๓                      | ๒             | กษ.นย.         | ๔๙๐,๐๐๐           | ๔๙๐,๐๐๐   | ๔๙๐,๐๐๐   | ๔๙๐,๐๐๐   | ๔๙๐,๐๐๐   | ๒,๔๕๐,๐๐๐     |
| <b>๓. โครงการสำคัญที่ ๓ ส่งเสริมการใช้เทคโนโลยีและนวัตกรรมในการผลิตและแปรรูปสินค้าเกษตรเพื่อปรับเปลี่ยนสู่เกษตรอัจฉริยะ (Smart Farming)</b>                   | ๒.๓                      | ๑,๒           |                | ๙,๒๑๐,๕๐๐         | ๕,๔๐๔,๑๐๐ | ๕,๔๓๓,๓๐๐ | ๕,๔๔๕,๕๐๐ | ๕,๔๗๐,๘๐๐ | ๓๐,๙๕๔,๑๐๐    |
| <b>- กิจกรรมหลัก ๓.๑ การนำเทคโนโลยีและนวัตกรรมมาใช้ในการเพิ่มมูลค่าสินค้าเกษตร</b>                                                                            | ๒.๓                      | ๑,๒           |                | ๖,๒๑๐,๑๐๐         | ๒,๓๔๓,๗๐๐ | ๒,๓๖๒,๙๐๐ | ๒,๓๘๕,๐๐๐ | ๒,๔๑๐,๕๐๐ | ๑๕,๗๑๒,๑๐๐    |
| กิจกรรมย่อย ๓.๑.๑ การใช้เทคโนโลยีที่เหมาะสมส่งเสริมผลิตพืชในโรงเรือน                                                                                          | ๒.๓                      | ๑             | กษ.จ.          | ๗๔๔,๕๐๐           | ๗๔๔,๕๐๐   | ๗๔๔,๕๐๐   | ๗๔๔,๕๐๐   | ๗๔๔,๕๐๐   | ๓,๗๑๒,๐๐๐     |
| กิจกรรมย่อย ๓.๑.๒ ฝึกทักษะการพัฒนานวัตกรรมเพื่อสร้างแนวคิด และผลิตภัณฑ์ต้นแบบ                                                                                 | ๒.๓                      | ๑             | กษ.จ.,มศว.     | ๕๐๐,๐๐๐           | ๕๐๐,๐๐๐   | ๕๐๐,๐๐๐   | ๕๐๐,๐๐๐   | ๕๐๐,๐๐๐   | ๒,๕๐๐,๐๐๐     |
| กิจกรรมย่อย ๓.๑.๓ เพิ่มประสิทธิภาพการผลิตและแปรรูปของสถาบันเกษตรกร                                                                                            | ๒.๓                      | ๑             | สนง.สหกรณ์ฯ    | ๑๑๑,๕๐๐           | ๑๒๘,๓๐๐   | ๑๔๗,๕๐๐   | ๑๖๕,๖๐๐   | ๑๘๕,๐๐๐   | ๗๕๑,๙๐๐       |
| กิจกรรมย่อย ๓.๑.๔ พัฒนาสินค้าเกษตรแปรรูปให้แข่งขันได้ในยุค New normal                                                                                         | ๒.๓                      | ๑             | สอจ.           | ๓,๘๖๗,๗๐๐         | -         | -         | -         | -         | ๓,๘๖๗,๗๐๐     |
| กิจกรรมย่อย ๓.๑.๕ ส่งเสริมการเพาะเลี้ยงสัตว์น้ำด้วยเกษตรอัจฉริยะ                                                                                              | ๒.๓                      | ๑             | ปม.จ.          | ๑๕๑,๕๐๐           | ๑๓๕,๘๐๐   | ๑๓๕,๘๐๐   | ๑๓๕,๘๐๐   | ๑๓๕,๘๐๐   | ๖๙๔,๗๐๐       |



| บัญชีรายการชุดโครงการสำคัญ                                                                                                                                                                                        |                         |           |                | งบประมาณดำเนินการ     |                    |                    |                    |                    |                       |
|-------------------------------------------------------------------------------------------------------------------------------------------------------------------------------------------------------------------|-------------------------|-----------|----------------|-----------------------|--------------------|--------------------|--------------------|--------------------|-----------------------|
| แผนงาน/โครงการสำคัญ                                                                                                                                                                                               | ยุทธศาสตร์ชาติ/แผนแม่บท | แหล่งงปม. | หน่วยดำเนินการ | พ.ศ.๒๕๖๖              | พ.ศ.๒๕๖๗           | พ.ศ.๒๕๖๘           | พ.ศ. ๒๕๖๙          | พ.ศ. ๒๕๗๐          | พ.ศ.๒๕๖๖-๒๕๗๐         |
| กิจกรรมย่อย ๔.๑.๒ เพิ่มช่องทางบริหารจัดการจำหน่ายและส่งเสริมการตลาดสินค้าเกษตรOffline/Online                                                                                                                      | ๒.๓                     | ๑         | พณ.จ.          | ๖,๙๔๑,๓๐๐             | ๖,๙๔๑,๓๐๐          | ๖,๙๔๑,๓๐๐          | ๖,๙๔๑,๓๐๐          | ๖,๙๔๑,๓๐๐          | ๓๔,๗๐๖,๕๐๐            |
| กิจกรรมย่อย ๔.๑.๓ พัฒนาแนวคิดเพื่อสร้างแบรนด์โดยการคิดเชิงออกแบบและแผนธุรกิจ                                                                                                                                      | ๒.๓                     | ๒         | มศว.           | ๒๐,๐๐๐                | ๒๐,๐๐๐             | ๒๐,๐๐๐             | ๒๐,๐๐๐             | ๒๐,๐๐๐             | ๑๐๐,๐๐๐               |
| <b>รวมงบประมาณประเด็นการพัฒนาที่ ๑</b>                                                                                                                                                                            |                         |           |                | <b>๖,๙๖๑,๓๐๐</b>      | <b>๗,๑๘๑,๖๐๐</b>   | <b>๗,๑๘๑,๖๐๐</b>   | <b>๗,๑๘๑,๖๐๐</b>   | <b>๗,๑๘๑,๖๐๐</b>   | <b>๓๙,๑๖๘,๗๐๐</b>     |
| งบประมาณจังหวัด                                                                                                                                                                                                   |                         | ๑         |                | ๘๘,๗๔๒,๐๐๐            | ๙๕,๕๖๑,๗๐๐         | ๑๐๙,๗๒๔,๒๐๐        | ๑๐๑,๐๓๖,๔๐๐        | ๕๖,๙๙๕,๓๐๐         | ๔๕๒,๑๕๙,๖๐๐           |
| งบประมาณกระทรวง กรม                                                                                                                                                                                               |                         | ๒         |                | ๖,๒๓๑,๖๗๗,๗๗๐         | ๑,๓๖๑,๓๖๖,๐๐๐      | ๘๙๑,๕๖๐,๐๐๐        | ๑๒๓,๙๐๗,๐๐๐        | ๔๒,๓๐๗,๐๐๐         | ๘,๖๕๐,๗๗๗,๗๗๐         |
| งบประมาณ อปท                                                                                                                                                                                                      |                         | ๓         |                | ๑๐,๒๙๗,๔๐๐            | ๑,๓๕๐,๐๐๐          | ๒,๘๕๐,๐๐๐          | ๑,๓๕๐,๐๐๐          | ๑,๓๕๐,๐๐๐          | ๑๗,๑๙๗,๔๐๐            |
| <b>ประเด็นการพัฒนาที่ ๒ ส่งเสริมและพัฒนาการท่องเที่ยวเชิงนิเวศ สุขภาพ วัฒนธรรม การบริการและการประชุมที่ได้มาตรฐาน</b>                                                                                             |                         |           |                | <b>๘๐,๘๖๖,๐๐๐,๔๐๐</b> | <b>๒๘๑,๔๕๘,๔๐๐</b> | <b>๒๘๕,๗๖๐,๒๐๐</b> | <b>๑๖๓,๙๓๕,๔๐๐</b> | <b>๔๑๙,๕๐๘,๗๐๐</b> | <b>๘๑,๙๔๕,๗๕๓,๑๐๐</b> |
| <b>แผนงาน : พัฒนามาตรฐานการท่องเที่ยวและบริการ รวมทั้งการประชาสัมพันธ์อย่างทั่วถึง</b>                                                                                                                            |                         | ๑,๒,๓     |                | <b>๘๐,๘๖๖,๐๐๐,๔๐๐</b> | <b>๒๘๑,๔๕๘,๔๐๐</b> | <b>๒๘๕,๗๖๐,๒๐๐</b> | <b>๑๖๓,๙๓๕,๔๐๐</b> | <b>๔๑๙,๕๐๘,๗๐๐</b> | <b>๘๑,๙๔๕,๗๕๓,๑๐๐</b> |
| <b>๑. โครงการสำคัญที่ ๑ พัฒนาเส้นทางท่องเที่ยวปรับปรุงภูมิทัศน์ และสิ่งอำนวยความสะดวกรองรับการท่องเที่ยว</b>                                                                                                      | ๒.๕                     | ๑,๒,๓     |                | ๘๐,๘๖๖,๐๐๐,๔๐๐        | ๒๘๕,๐๙๒,๒๐๐        | ๒๑๗,๘๙๕,๔๐๐        | ๑๒๒,๔๘๕,๐๐๐        | ๓๓๘,๓๘๕,๐๐๐        | ๘๑,๙๔๕,๗๕๓,๑๐๐        |
| - กิจกรรมหลัก ๑.๑ พัฒนาและปรับปรุงโครงข่ายเชื่อมโยงเส้นทางท่องเที่ยวเมืองรอง                                                                                                                                      | ๒.๕                     | ๑,๒       |                | ๘๐,๖๑๗,๐๐๐,๐๐๐        | ๘๑,๐๐๐,๐๐๐         | ๔๐,๐๐๐,๐๐๐         | ๓๐,๐๐๐,๐๐๐         | ๓๐๐,๐๐๐,๐๐๐        | ๘๑,๐๖๘,๐๐๐,๐๐๐        |
| กิจกรรมย่อย ๑.๑.๑ ก่อสร้างทางจักรยาน ทางหลวงหมายเลข ๓๐๔๙ ตอน นครนายก - น้ำตกนางรอง ระหว่าง กม.๒+๐๐๐ - กม. ๗+๕๐๐ ระยะทาง ๕.๕๐๐ กิโลเมตร                                                                            | ๒.๕                     | ๑         | ทล.นย.         | ๓๗,๐๐๐,๐๐๐            |                    | -                  | -                  | -                  | ๓๗,๐๐๐,๐๐๐            |
| กิจกรรมย่อย ๑.๑.๒ ก่อสร้างทางจักรยาน ทางหลวงหมายเลข ๓๐๔๙ ตอน นครนายก - น้ำตกนางรอง ระหว่าง กม.๑๒+๕๐๐ - กม. ๑๘+๒๕๐ ระยะทาง ๕.๗๕๐ กิโลเมตร                                                                          | ๒.๕                     | ๑         | ทล.นย.         |                       | ๔๑,๐๐๐,๐๐๐         | -                  | -                  | -                  | ๔๑,๐๐๐,๐๐๐            |
| กิจกรรมย่อย ๑.๑.๓ ก่อสร้างขยายทางจราจร หลวงหลวงหมายเลข ๓๒๓๙ ตอน นครนายก-เขื่อนขุนด่านปราการชล ตำบลหินตั้ง อำเภอเมืองนครนายก จังหวัดนครนายก ระหว่าง กม. ๑๒+๕๐๐ - กม.๑๔+๐๐๐ เป็น ๔ ช่องจราจร ระยะทาง ๑.๕๐๐ กิโลเมตร | ๒.๕                     | ๑         | ทล.นย.         | ๓๐,๐๐๐,๐๐๐            |                    |                    |                    |                    | ๓๐,๐๐๐,๐๐๐            |

| บัญชีรายการชุดโครงการสำคัญ                                                                                                                                                                                          |                         |               |                          | งบประมาณดำเนินการ |             |             |            |             |                |
|---------------------------------------------------------------------------------------------------------------------------------------------------------------------------------------------------------------------|-------------------------|---------------|--------------------------|-------------------|-------------|-------------|------------|-------------|----------------|
| แผนงาน/โครงการสำคัญ                                                                                                                                                                                                 | ยุทธศาสตร์ชาติ/แผนแม่บท | แหล่งงบประมาณ | หน่วยดำเนินการ           | พ.ศ.๒๕๖๖          | พ.ศ.๒๕๖๗    | พ.ศ.๒๕๖๘    | พ.ศ. ๒๕๖๙  | พ.ศ. ๒๕๗๐   | พ.ศ.๒๕๖๖-๒๕๗๐  |
| กิจกรรมย่อย ๑.๑.๔ ก่อสร้างขยายทางจราจร หลวงหลวง หมายเลข ๓๒๓๙ ตอน นครนายก-เขื่อนขุนด่านปราการชล ตำบลหินตั้ง อำเภอเมืองนครนายก จังหวัดนครนายก ระหว่าง กม. ๑๐+๐๐๐ - กม.๑๑+๕๐๐ เป็น ๔ ช่องจราจร ระยะทาง ๑.๕๐๐๐ กิโลเมตร | ๒.๕                     | ๑             | ทล.นย.                   |                   | ๔๐,๐๐๐,๐๐๐  |             |            |             | ๔๐,๐๐๐,๐๐๐     |
| กิจกรรมย่อย ๑.๑.๕ ก่อสร้างขยายทางจราจร หลวงหลวง หมายเลข ๓๒๓๙ ตอน นครนายก-เขื่อนขุนด่านปราการชล ตำบลหินตั้ง อำเภอเมืองนครนายก จังหวัดนครนายก ระหว่าง กม. ๑๔+๐๐๐+กม.๑๕+๕๐๐ เป็น ๔ ช่องจราจร ระยะทาง ๑.๕๐๐๐ กิโลเมตร   | ๒.๕                     | ๑             | ทล.นย.                   |                   |             | ๔๐,๐๐๐,๐๐๐  |            |             | ๔๐,๐๐๐,๐๐๐     |
| กิจกรรมย่อย ๑.๑.๖ ก่อสร้างขยายทางจราจร หลวงหลวง หมายเลข ๓๒๓๙ ตอน นครนายก-เขื่อนขุนด่านปราการชล ตำบลหินตั้ง อำเภอเมืองนครนายก จังหวัดนครนายก ระหว่าง กม. ๑๑+๕๐๐ - กม.๑๒+๕๐๐ เป็น ๔ ช่องจราจร ระยะทาง ๑.๐๐๐ กิโลเมตร  | ๒.๕                     | ๑             | ทล.นย.                   |                   |             |             | ๓๐,๐๐๐,๐๐๐ |             | ๓๐,๐๐๐,๐๐๐     |
| กิจกรรมย่อย ๑.๑.๗ ก่อสร้างเพิ่มประสิทธิภาพทางหลวง ทางหลวงหมายเลข ๓๒๓๙ ตอน นครนายก-เขื่อนขุนด่านปราการชล ขยายเป็น ๔ ช่องจราจร กม.๖+๕๕๐-๘+๕๐๐                                                                         | ๒.๕                     | ๒             | ทล.นย.                   | ๔๐,๐๐๐,๐๐๐        |             |             |            |             | ๔๐,๐๐๐,๐๐๐     |
| กิจกรรมย่อย ๑.๑.๘ ศึกษาออกแบบและก่อสร้างสะพานข้ามทางแยก เพื่อแก้ไขปัญหาการจราจรติดขัดบริเวณแยก พล.๓๓ (บ้านนา-แก่งคอย) ตลาดสี่แยกบ้านนา-ไปสระบุรี                                                                    | ๒.๕                     | ๒             | ทล.นย.                   |                   |             |             |            | ๓๐๐,๐๐๐,๐๐๐ | ๓๐๐,๐๐๐,๐๐๐    |
| กิจกรรมย่อย ๑.๑.๙ ก่อสร้างทางพิเศษฉลองรัชนครนายก-สระบุรี                                                                                                                                                            | ๒.๗                     | ๒             | การทางพิเศษแห่งประเทศไทย | ๘๐,๕๐๐,๐๐๐,๐๐๐    |             |             |            |             | ๘๐,๕๐๐,๐๐๐,๐๐๐ |
| กิจกรรมย่อย ๑.๑.๑๐ ศึกษาสำรวจความเหมาะสมในการขยายเส้นทางทางรถไฟจากทางรางจากสถานีรถไฟปากพลี-เขื่อนขุนด่านปราการชล จังหวัดนครนายก                                                                                     | ๒.๗                     | ๒             | กรมขนส่งทางราง           | ๑๐,๐๐๐,๐๐๐        |             |             |            |             | ๑๐,๐๐๐,๐๐๐     |
| <b>- กิจกรรมหลัก ๑.๒ ปรับปรุงภูมิทัศน์และสิ่งอำนวยความสะดวกรองรับการท่องเที่ยว</b>                                                                                                                                  | ๒.๕                     | ๑,๒,๓         |                          | ๑๙๕,๖๘๗,๖๐๐       | ๑๖๔,๐๙๒,๘๐๐ | ๑๗๗,๘๙๕,๔๐๐ | ๙๒,๔๘๕,๐๐๐ | ๙๘,๓๘๕,๐๐๐  | ๗๒๘,๕๕๕,๘๐๐    |
| กิจกรรมย่อย ๑.๒.๑ พัฒนาแหล่งท่องเที่ยววัดเลขาธรรมกิตติ (อุโบสถปรกโพธิ์ ๒๐๐ ปี) หมู่ที่ ๑๔ ตำบลบางอ้อ อำเภอบ้านนา จังหวัดนครนายก                                                                                     | ๒.๕                     | ๑             | อ.บ้านนา                 | ๑,๐๐๐,๐๐๐         |             |             |            |             | ๑,๐๐๐,๐๐๐      |
| กิจกรรมย่อย ๑.๒.๒ จัดทำป้ายประชาสัมพันธ์แหล่งท่องเที่ยวประจำอำเภอ                                                                                                                                                   | ๒.๕                     | ๑             | อ.บ้านนา                 | ๑๐๐,๐๐๐           |             |             |            |             | ๑๐๐,๐๐๐        |



| บัญชีรายการชุดโครงการสำคัญ                                                                                                    |                         |               |                | งบประมาณดำเนินการ |            |            |            |            |               |
|-------------------------------------------------------------------------------------------------------------------------------|-------------------------|---------------|----------------|-------------------|------------|------------|------------|------------|---------------|
| แผนงาน/โครงการสำคัญ                                                                                                           | ยุทธศาสตร์ชาติ/แผนแม่บท | แหล่งงบประมาณ | หน่วยดำเนินการ | พ.ศ.๒๕๖๖          | พ.ศ.๒๕๖๗   | พ.ศ.๒๕๖๘   | พ.ศ. ๒๕๖๙  | พ.ศ. ๒๕๗๐  | พ.ศ.๒๕๖๖-๒๕๗๐ |
| กิจกรรมย่อย ๑.๒.๓ ก่อสร้าง Landmark และจัดบริการนักท่องเที่ยวจังหวัดนครนายก                                                   | ๒.๕                     | ๒             | ททจ.           |                   | ๓๐,๐๐๐,๐๐๐ |            |            |            | ๓๐,๐๐๐,๐๐๐    |
| กิจกรรมย่อย ๑.๒.๔ ปรับปรุงภูมิทัศน์ศาลเจ้าพ่อหินตั้ง                                                                          | ๒.๕                     | ๒             | ยผ.            |                   | ๑,๐๐๐,๐๐๐  |            |            |            | ๑,๐๐๐,๐๐๐     |
| กิจกรรมย่อย ๑.๒.๕ ปรับปรุงภูมิทัศน์ศาลาไม้ยONGหิน ๑๒๐ ู                                                                       | ๒.๕                     | ๒             | ยผ.            |                   | ๑,๐๐๐,๐๐๐  |            |            |            | ๑,๐๐๐,๐๐๐     |
| กิจกรรมย่อย ๑.๒.๖ ปรับปรุงภูมิทัศน์หมู่บ้านคลองสี่เสียด                                                                       | ๒.๕                     | ๒             | ยผ.            |                   | ๑,๐๐๐,๐๐๐  |            |            |            | ๑,๐๐๐,๐๐๐     |
| กิจกรรมย่อย ๑.๒.๗ จัดทำป้ายไฟอัจฉริยะเพื่อบริหารจัดการการจราจร                                                                | ๒.๕                     | ๒             | ทล.นย.         |                   |            | ๑๐,๐๐๐,๐๐๐ |            |            | ๑๐,๐๐๐,๐๐๐    |
| กิจกรรมย่อย ๑.๒.๘ พัฒนาเส้นทางท่องเที่ยวมรดกอารยธรรม-อ่างเก็บน้ำวังบอน                                                        | ๒.๕                     | ๒             | ทช.นย.         |                   |            | ๑๐,๐๐๐,๐๐๐ |            |            | ๑๐,๐๐๐,๐๐๐    |
| กิจกรรมย่อย ๑.๒.๙ พัฒนาพื้นที่และสิ่งอำนวยความสะดวกน้ำตกนางรอง                                                                | ๒.๕                     | ๒             | ยผ.            |                   |            |            | ๑๐,๐๐๐,๐๐๐ |            | ๑๐,๐๐๐,๐๐๐    |
| กิจกรรมย่อย ๑.๒.๑๐ พัฒนาภูมิทัศน์และระบบสาธารณูปโภคพื้นฐาน พื้นที่สันทนาการชุมชนเมืองนครนายก อำเภอเมืองนครนายก จังหวัดนครนายก | ๒.๕                     | ๒             | ยผ.            | ๑๗,๓๔๐,๖๐๐        | ๑๗,๓๔๐,๖๐๐ | ๒๓,๑๒๐,๘๐๐ |            |            | ๕๗,๘๐๑,๐๐๐    |
| กิจกรรมย่อย ๑.๒.๑๑ พัฒนาเส้นทางเดินริมบ้านนครนายก ตำบลนครนายก อำเภอเมืองนครนายก จังหวัดนครนายก                                | ๒.๕                     | ๒             | ยผ.            | ๖๓,๐๖๗,๒๐๐        | ๖๓,๐๖๗,๒๐๐ | ๘๔,๐๘๗,๖๐๐ | -          |            | ๒๑๐,๒๒๑,๐๐๐   |
| กิจกรรมย่อย ๑.๒.๑๒ ปรับปรุงภูมิทัศน์ลานกิจกรรมนันทนาการริมน้ำ (สวนเฉลิมพระเกียรติ ร.๙) อำเภอเมืองนครนายก จังหวัดนครนายก       | ๒.๕                     | ๒             | ยผ.            | ๑๔,๓๐๗,๖๐๐        | ๑๔,๓๐๗,๖๐๐ | ๑๔,๓๐๗,๖๐๐ | ๑๔,๓๐๗,๖๐๐ | ๑๔,๓๐๗,๖๐๐ | ๗๑,๕๓๘,๐๐๐    |
| กิจกรรมย่อย ๑.๒.๑๓ พัฒนาภูมิทัศน์สวนสาธารณะหนองขาหย่าง ตำบลพรหมณี อำเภอเมืองนครนายก จังหวัดนครนายก                            | ๒.๕                     | ๒             | ยผ.            | ๓๖,๓๗๗,๔๐๐        | ๓๖,๓๗๗,๔๐๐ | ๓๖,๓๗๗,๔๐๐ | ๓๖,๓๗๗,๔๐๐ | ๓๖,๓๗๗,๔๐๐ | ๑๘๑,๘๘๖,๐๐๐   |
| กิจกรรมย่อย ๑.๒.๑๔ ปรับปรุงพื้นที่ริมแม่น้ำนครนายก (โรงเรียนนครนายกวิทยาคม)                                                   | ๒.๕                     | ๒             | ยผ.            | -                 | -          | -          | ๓๑,๘๐๐,๐๐๐ | ๔๗,๗๐๐,๐๐๐ | ๗๙,๕๐๐,๐๐๐    |
| กิจกรรมย่อย ๑.๒.๑๕ ปรับปรุงทางเดินริมน้ำนครนายก ตำบลนครนายก อำเภอเมืองนครนายก จังหวัดนครนายก                                  | ๒.๕                     | ๓             | ทล.นย., ยผ.    | ๔๒,๐๔๔,๘๐๐        |            |            |            |            | ๔๒,๐๔๔,๘๐๐    |
| กิจกรรมย่อย ๑.๒.๑๖ ปรับปรุงภูมิทัศน์ ถนนชายคลอง หมู่ ๖ ตำบลคอนขอย อำเภอเมืองนครนายก จังหวัดนครนายก                            | ๒.๕                     | ๓             | อ.บ.ต.คอนขอย   | ๑๐๐,๐๐๐           |            |            |            |            | ๑๐๐,๐๐๐       |

| บัญชีรายการชุดโครงการสำคัญ                                                                                                                                |                         |            |                | งบประมาณดำเนินการ |                   |                   |                   |                   |                   |
|-----------------------------------------------------------------------------------------------------------------------------------------------------------|-------------------------|------------|----------------|-------------------|-------------------|-------------------|-------------------|-------------------|-------------------|
| แผนงาน/โครงการสำคัญ                                                                                                                                       | ยุทธศาสตร์ชาติ/แผนแม่บท | แหล่งงปม.  | หน่วยดำเนินการ | พ.ศ.๒๕๖๖          | พ.ศ.๒๕๖๗          | พ.ศ.๒๕๖๘          | พ.ศ. ๒๕๖๙         | พ.ศ. ๒๕๗๐         | พ.ศ.๒๕๖๖-๒๕๗๐     |
| กิจกรรมย่อย ๑.๒.๑๗ ปรับปรุงภูมิทัศน์ ปูกลดต้นไม้ดอกข้างถนนในหมู่บ้าน ม.๗ ตำบลคอนยอก อำเภอเมือง นครนายก จังหวัดนครนายก                                     | ๒.๕                     | ๓          | อบต.คอนยอก     | ๕๐,๐๐๐            |                   |                   |                   |                   | ๕๐,๐๐๐            |
| กิจกรรมย่อย ๑.๒.๑๘ พัฒนาแหล่งท่องเที่ยววัดเลขาธรรมกิตติ (อุโบสถปรกโพธิ์ ๒๐๐ ปี) หมู่ที่ ๑๔ ตำบลบางอ้อ อำเภอบ้านนา จังหวัดนครนายก                          | ๒.๕                     | ๓          | อบต.บางอ้อ     | ๑,๐๐๐,๐๐๐         |                   |                   |                   |                   | ๑,๐๐๐,๐๐๐         |
| กิจกรรมย่อย ๑.๒.๑๙ ปรับปรุงภูมิทัศน์ริมถนน และหมู่บ้าน ตำบลพระอาจารย์ อำเภอองครักษ์ จังหวัดนครนายก                                                        | ๒.๕                     | ๓          | อบต.พระอาจารย์ | ๓๐๐,๐๐๐           |                   |                   |                   |                   | ๓๐๐,๐๐๐           |
| กิจกรรมย่อย ๑.๒.๒๐ ปรับปรุงภูมิทัศน์ (ป้อมน้ำศักดิ์สิทธิ์) หมู่ที่ ๑๐ ให้เป็นแหล่งท่องเที่ยวเชิงประวัติศาสตร์ ตำบลพระอาจารย์ อำเภอองครักษ์ จังหวัดนครนายก | ๒.๕                     | ๓          | อบต.พระอาจารย์ | ๒๐,๐๐๐,๐๐๐        |                   |                   |                   |                   | ๒๐,๐๐๐,๐๐๐        |
| <b>๒. โครงการสำคัญที่ ๒ พัฒนาแหล่งท่องเที่ยวและส่งเสริมการท่องเที่ยวจังหวัดนครนายก</b>                                                                    | <b>๒.๕</b>              | <b>๑,๒</b> |                | <b>๗,๘๖๙,๘๐๐</b>  | <b>๑๙,๙๘๗,๕๐๐</b> | <b>๑๒,๑๒๒,๖๐๐</b> | <b>๑๕,๒๗๘,๑๐๐</b> | <b>๑๑,๕๕๖,๙๐๐</b> | <b>๖๕,๗๑๔,๘๐๐</b> |
| - กิจกรรมหลัก ๒.๑ ส่งเสริมการท่องเที่ยวเชิงศิลปะวัฒนธรรม ประวัติศาสตร์ และประเพณีสำคัญของจังหวัดนครนายก                                                   | ๒.๕                     | ๑,๒        |                | ๖,๕๐๐,๐๐๐         | ๑๖,๕๐๐,๐๐๐        | ๘,๕๐๐,๐๐๐         | ๑๐,๕๐๐,๐๐๐        | ๙,๕๐๐,๐๐๐         | ๕๑,๕๐๐,๐๐๐        |
| กิจกรรมย่อย ๒.๑.๑ มหกรรมวิถีถิ่น วิถีไทย จังหวัดนครนายก ภายใต้วิถีชีวิตใหม่ New Normal                                                                    | ๒.๕                     | ๑          | วิ.จ.          | ๒,๗๐๐,๐๐๐         | ๒,๗๐๐,๐๐๐         | ๒,๗๐๐,๐๐๐         | ๒,๗๐๐,๐๐๐         | ๒,๗๐๐,๐๐๐         | ๑๓,๕๐๐,๐๐๐        |
| กิจกรรมย่อย ๒.๑.๒ ส่งเสริมการท่องเที่ยววิถีถิ่นชุมชนและกลุ่มชาติพันธุ์ จังหวัดนครนายก ภายใต้วิถีชีวิตใหม่ New Normal                                      | ๒.๕                     | ๑          | วิ.จ.          | ๓,๒๐๐,๐๐๐         | ๓,๒๐๐,๐๐๐         | ๓,๒๐๐,๐๐๐         | ๓,๒๐๐,๐๐๐         | ๓,๒๐๐,๐๐๐         | ๑๖,๐๐๐,๐๐๐        |
| กิจกรรมย่อย ๒.๑.๓ ส่งเสริมสนับสนุนการอนุรักษ์ฟื้นฟูขนบธรรมเนียมประเพณีวัฒนธรรมท้องถิ่น เพื่อส่งเสริมการท่องเที่ยวทางวัฒนธรรมจังหวัดนครนายก                | ๒.๕                     | ๒          | วิ.จ.          | ๒๕๐,๐๐๐           | ๒๕๐,๐๐๐           | ๒๕๐,๐๐๐           | ๒๕๐,๐๐๐           | ๒๕๐,๐๐๐           | ๑,๒๕๐,๐๐๐         |
| กิจกรรมย่อย ๒.๑.๔ พัฒนาต่อยอดทุนทางวัฒนธรรมตามรอยศาสตร์พระราชา เพื่อชุมชนเข้มแข็งอย่างยั่งยืน "บวร On Tour" จังหวัดนครนายก                                | ๒.๕                     | ๒          | วิ.จ.          | ๑๐๐,๐๐๐           | ๑๐๐,๐๐๐           | ๑๐๐,๐๐๐           | ๑๐๐,๐๐๐           | ๑๐๐,๐๐๐           | ๕๐๐,๐๐๐           |
| กิจกรรมย่อย ๒.๑.๕ ส่งเสริมและพัฒนาการท่องเที่ยวทางวัฒนธรรม ประวัติศาสตร์ และกลุ่มชาติพันธุ์ ในวิถีบูรพาเชิงสร้างสรรค์                                     | ๒.๕                     | ๒          | วิ.จ.          | ๒๕๐,๐๐๐           | ๒๕๐,๐๐๐           | ๒๕๐,๐๐๐           | ๒๕๐,๐๐๐           | ๒๕๐,๐๐๐           | ๑,๒๕๐,๐๐๐         |
| กิจกรรมย่อย ๒.๑.๖ พัฒนาแหล่งเรียนรู้ทางโบราณคดีและชุมชนเมืองคงละคร                                                                                        | ๒.๕                     | ๒          | ทกจ.           |                   | ๕,๐๐๐,๐๐๐         |                   |                   |                   | ๕,๐๐๐,๐๐๐         |
| กิจกรรมย่อย ๒.๑.๗ ฟื้นฟูพิพิธภัณฑ์ไทยพวนบ้านดงกระทุงยาม                                                                                                   | ๒.๕                     | ๒          | ทกจ.           |                   | ๕,๐๐๐,๐๐๐         |                   |                   |                   | ๕,๐๐๐,๐๐๐         |



| บัญชีรายการชุดโครงการสำคัญ                                                                                                  |                          |               |                | งบประมาณดำเนินการ |           |            |            |            |               |
|-----------------------------------------------------------------------------------------------------------------------------|--------------------------|---------------|----------------|-------------------|-----------|------------|------------|------------|---------------|
| แผนงาน/โครงการสำคัญ                                                                                                         | ยุทธศาสตร์ชาติ/แผนแม่บทฯ | แหล่งงบประมาณ | หน่วยดำเนินการ | พ.ศ.๒๕๖๖          | พ.ศ.๒๕๖๗  | พ.ศ.๒๕๖๘   | พ.ศ. ๒๕๖๙  | พ.ศ. ๒๕๗๐  | พ.ศ.๒๕๖๖-๒๕๗๐ |
| - กิจกรรมหลัก ๓.๒ ยกระดับความปลอดภัยและสร้างความเชื่อมั่นให้กับนักท่องเที่ยว                                                | ๒.๕                      | ๑,๒           |                | ๕๔๒,๑๐๐           | ๕,๖๒๓,๔๐๐ | ๓,๗๑๖,๘๐๐  | ๓,๘๒๔,๓๐๐  | ๙๔๗,๘๐๐    | ๑๔,๖๕๔,๔๐๐    |
| กิจกรรมย่อย ๓.๒.๑ ยกระดับความปลอดภัยด้านอาหารสู่มาตรฐานบริการอาหารเพื่อการท่องเที่ยว (Tourism Standard)                     | ๒.๕                      | ๑             | ททท.           | ๒๔๘,๑๐๐           | ๒๘๕,๓๐๐   | ๓๒๘,๐๐๐    | ๓๗๗,๒๐๐    | ๔๓๓,๗๐๐.๐๐ | ๑,๖๗๒,๓๐๐     |
| กิจกรรมย่อย ๓.๒.๒ พัฒนาอาสาสมัครความปลอดภัยด้านการท่องเที่ยวในจังหวัดนครนายก                                                | ๒.๕                      | ๑             | ททท.           | ๒๙๕,๐๐๐           | ๓๓๘,๑๐๐   | ๓๘๘,๘๐๐    | ๔๔๗,๑๐๐    | ๕๑๔,๑๐๐    | ๑,๙๘๓,๑๐๐     |
| กิจกรรมย่อย ๓.๒.๓ พัฒนาศูนย์ความปลอดภัยและบรรเทาภัยพิบัติ "การรักษาความปลอดภัยกิจกรรมทางน้ำ" (Life Saving and Water Rescue) | ๒.๕                      | ๑             | ททท.           |                   | ๒,๐๐๐,๐๐๐ | ๒,๐๐๐,๐๐๐  | ๒,๐๐๐,๐๐๐  |            | ๖,๐๐๐,๐๐๐     |
| กิจกรรมย่อย ๓.๒.๔ จัดตั้งศูนย์ควบคุมระบบกล้องโทรทัศน์วงจรปิดกลางเพื่อเพิ่มประสิทธิภาพการรักษาความปลอดภัยนักท่องเที่ยว       | ๒.๕                      | ๑             | ตร.            |                   | ๒,๐๐๐,๐๐๐ | -          | -          | -          | ๒,๐๐๐,๐๐๐     |
| กิจกรรมย่อย ๓.๒.๕ อบรมการจัดการมลพิษและสิ่งแวดล้อมในพื้นที่ท่องเที่ยว                                                       | ๒.๕                      | ๒             | ทสจ.           |                   | ๕๐๐,๐๐๐   | ๕๐๐,๐๐๐    | ๕๐๐,๐๐๐    |            | ๑,๕๐๐,๐๐๐     |
| กิจกรรมย่อย ๓.๒.๖ อบรมและส่งเสริมผู้ประกอบการจัดทำสิ่งอำนวยความสะดวกสำหรับผู้พิการ และผู้สูงอายุ                            | ๒.๕                      | ๒             | พมจ.           |                   | ๕๐๐,๐๐๐   | ๕๐๐,๐๐๐    | ๕๐๐,๐๐๐    |            | ๑,๕๐๐,๐๐๐     |
| <b>๔. โครงการสำคัญที่ ๔ ส่งเสริมการตลาด การประชาสัมพันธ์ เชื่อมโยงสู่การท่องเที่ยว</b>                                      | ๒.๕                      | ๑,๒           |                | ๓,๒๕๐,๕๐๐         | ๘,๗๙๐,๑๐๐ | ๑๘,๘๓๕,๗๐๐ | ๒๐,๘๘๘,๑๐๐ | ๕,๙๔๘,๕๐๐  | ๕๗,๗๑๒,๘๐๐    |
| - กิจกรรมหลัก ๔.๑ ประชาสัมพันธ์การท่องเที่ยวจังหวัดนครนายก                                                                  | ๒.๕                      | ๑,๒           |                | ๓,๒๕๐,๕๐๐         | ๘,๗๙๐,๑๐๐ | ๑๘,๘๓๕,๗๐๐ | ๒๐,๘๘๘,๑๐๐ | ๕,๙๔๘,๕๐๐  | ๕๗,๗๑๒,๘๐๐    |
| กิจกรรมย่อย ๔.๑.๑ ถึงเวลาเที่ยวเมืองไทยต้องไปนครนายกเที่ยวคุ้ม เที่ยวครบจบที่เดียว                                          | ๒.๕                      | ๑             | ททท.           |                   | ๒,๕๐๐,๐๐๐ | ๒,๕๐๐,๐๐๐  | ๒,๕๐๐,๐๐๐  | ๒,๕๐๐,๐๐๐  | ๑๐,๐๐๐,๐๐๐    |
| กิจกรรมย่อย ๔.๑.๒ กิจกรรม Fam Trip นักท่องเที่ยวประชาชนที่สนใจการท่องเที่ยวเชิงการเรียนรู้ตามแนวเศรษฐกิจพอเพียง             | ๒.๕                      | ๑             | ททท.           | ๒๖๕,๕๐๐           | ๓๐๔,๑๐๐   | ๓๔๙,๗๐๐    | ๔๐๒,๑๐๐    | ๔๖๒,๔๐๐    | ๑,๗๘๓,๘๐๐     |
| กิจกรรมย่อย ๔.๑.๓ "ปั่นปั่นรัก" Bike for Love, Health and Wellness                                                          | ๒.๕                      | ๑             | ททท.           | ๑,๙๘๖,๐๐๐         | ๑,๙๘๖,๐๐๐ | ๑,๙๘๖,๐๐๐  | ๑,๙๘๖,๐๐๐  | ๑,๙๘๖,๐๐๐  | ๙,๙๓๐,๐๐๐     |
| กิจกรรมย่อย ๔.๑.๔ พัฒนาศักยภาพและสร้างนวัตกรรมบริการการท่องเที่ยว                                                           | ๒.๕                      | ๑             | ททท.           | ๑,๐๐๐,๐๐๐         | ๑,๐๐๐,๐๐๐ | ๑,๐๐๐,๐๐๐  | ๑,๐๐๐,๐๐๐  | ๑,๐๐๐,๐๐๐  | ๕,๐๐๐,๐๐๐     |
| กิจกรรมย่อย ๔.๑.๕ มหกรรมชาติพันธุ์จังหวัดนครนายก                                                                            | ๒.๕                      | ๒             | ททท.           |                   | ๓,๐๐๐,๐๐๐ | ๓,๐๐๐,๐๐๐  |            |            | ๖,๐๐๐,๐๐๐     |
| กิจกรรมย่อย ๔.๑.๖ มหกรรมศิลปะและดนตรี (Art and Music Festival)                                                              | ๒.๕                      | ๒             | ททท.           |                   |           | ๕,๐๐๐,๐๐๐  | ๕,๐๐๐,๐๐๐  |            | ๑๐,๐๐๐,๐๐๐    |
| กิจกรรมย่อย ๔.๑.๗ เวทีเทรลออนฟีนปามรดกโลกคงพญาเย็น - เขาใหญ่                                                                | ๒.๕                      | ๒             | ททท.           |                   |           | ๕,๐๐๐,๐๐๐  |            |            | ๕,๐๐๐,๐๐๐     |

| บัญชีรายการชุดโครงการสำคัญ                                                                                                                                                                                  |                         |               |                                                     | งบประมาณดำเนินการ     |                    |                    |                    |                    |                       |
|-------------------------------------------------------------------------------------------------------------------------------------------------------------------------------------------------------------|-------------------------|---------------|-----------------------------------------------------|-----------------------|--------------------|--------------------|--------------------|--------------------|-----------------------|
| แผนงาน/โครงการสำคัญ                                                                                                                                                                                         | ยุทธศาสตร์ชาติ/แผนแม่บท | แหล่งงบประมาณ | หน่วยดำเนินการ                                      | พ.ศ.๒๕๖๖              | พ.ศ.๒๕๖๗           | พ.ศ.๒๕๖๘           | พ.ศ. ๒๕๖๙          | พ.ศ. ๒๕๗๐          | พ.ศ.๒๕๖๖-๒๕๗๐         |
| กิจกรรมย่อย ๔.๑.๘ วิ่งมาราธอนรอบดินป่ามรดกโลก ดงพญาเย็น - เขาใหญ่                                                                                                                                           | ๒.๕                     | ๒             | ททจ.                                                |                       |                    |                    | ๕,๐๐๐,๐๐๐          |                    | ๕,๐๐๐,๐๐๐             |
| กิจกรรมย่อย ๔.๑.๙ Rally รอบดินป่ามรดกโลกดงพญาเย็น - เขาใหญ่                                                                                                                                                 | ๒.๕                     | ๒             | ททจ.                                                |                       |                    |                    | ๕,๐๐๐,๐๐๐          |                    | ๕,๐๐๐,๐๐๐             |
| <b>รวมงบประมาณประเด็นการพัฒนาที่ ๒</b>                                                                                                                                                                      |                         |               |                                                     | <b>๘๐,๘๒๖,๑๐๐,๔๐๐</b> | <b>๒๘๑,๔๙๘,๔๐๐</b> | <b>๒๕๔,๗๖๐,๒๐๐</b> | <b>๑๖๓,๙๓๕,๔๐๐</b> | <b>๔๑๙,๕๐๘,๗๐๐</b> | <b>๘๑,๙๔๕,๗๕๓,๑๐๐</b> |
| งบประมาณจังหวัด                                                                                                                                                                                             |                         | ๑             |                                                     | ๘๐,๙๑๒,๘๐๐            | ๑๐๐,๗๕๕,๖๐๐        | ๕๘,๒๒๔,๘๐๐         | ๔๘,๘๕๐,๔๐๐         | ๑๗,๕๒๓,๗๐๐         | ๓๐๖,๓๐๗,๓๐๐           |
| งบประมาณกระทรวง กรม                                                                                                                                                                                         |                         | ๒             |                                                     | ๘๐,๖๘๑,๖๓๒,๘๐๐        | ๑๘๐,๖๓๒,๘๐๐        | ๑๙๖,๔๙๕,๔๐๐        | ๑๑๕,๐๘๕,๐๐๐        | ๔๐๑,๙๘๕,๐๐๐        | ๘๑,๕๗๕,๙๕๑,๐๐๐        |
| งบประมาณ อปท.                                                                                                                                                                                               |                         | ๓             |                                                     | ๖๓,๕๙๕,๘๐๐            | -                  | -                  | -                  | -                  | ๖๓,๕๙๕,๘๐๐            |
| ประเด็นการพัฒนาที่ ๓ พัฒนาความรู้และทักษะในการประกอบอาชีพของประชาชน รวมถึงจัดเตรียมโครงสร้างพื้นฐานให้บริการประชาชนอย่างเป็นระบบ เพื่อให้ชุมชนมีความเข้มแข็ง รวมทั้งเสริมสร้างความมั่นคงในสังคมให้มีความสุข |                         |               |                                                     | ๑,๘๘๘,๓๔๕,๖๙๕         | ๑๘๙,๗๐๐,๗๕๐        | ๑๕๐,๙๐๕,๗๕๐        | ๑๕๖,๐๐๐,๒๕๐        | ๑๔๑,๔๓๖,๒๕๐        | ๒,๕๒๖,๓๘๘,๖๕๕         |
| แผนงาน : พัฒนาทรัพยากรมนุษย์ สังคม และยกระดับคุณภาพชีวิตให้มีความมั่นคงปลอดภัย                                                                                                                              |                         | ๑,๒,๓         |                                                     | ๑,๘๘๘,๓๔๕,๖๙๕         | ๑๘๙,๗๐๐,๗๕๐        | ๑๕๐,๙๐๕,๗๕๐        | ๑๕๖,๐๐๐,๒๕๐        | ๑๔๑,๔๓๖,๒๕๐        | ๒,๕๒๖,๓๘๘,๖๕๕         |
| ๑. โครงการสำคัญที่ ๑ พัฒนาโครงสร้างพื้นฐานและสาธารณูปโภคเพื่อรองรับการเป็นเมืองน่าอยู่                                                                                                                      |                         | ๑,๒,๓         |                                                     | ๑,๔๑๓,๔๒๒,๓๕๕         | ๑๕๐,๓๕๐,๐๐๐        | ๑๒๒,๑๖๓,๐๐๐        | ๑๒๗,๒๗๑,๐๐๐        | ๑๑๙,๗๐๗,๐๐๐        | ๑,๙๓๙,๙๐๓,๓๕๕         |
| - กิจกรรมหลักที่ ๑.๑ พัฒนาและปรับปรุงเส้นทางคมนาคมเชื่อมโยงระบบโลจิสติกส์สายหลักสายรอง                                                                                                                      |                         | ๑,๒,๓         | ทล.นย., พช.นย., อ.เมือง, อ.องครักษ์, อ.บ้านนา, อปท. | ๘๓๕,๗๑๘,๗๐๐           | ๑๐๖,๒๒๒,๐๐๐        | ๑๐๖,๕๒๕,๐๐๐        | ๑๑๕,๕๘๓,๐๐๐        | ๑๐๙,๐๑๙,๐๐๐        | ๑,๒๖๘,๐๖๓,๗๐๐         |
| กิจกรรมย่อย ๑.๑.๑ ก่อสร้างขยายทางจราจร ทางหลวงหมายเลข ๓๒๖๙ ตอนวัดอ่าภาศิริวงค์-คลอง ๑๖ ตำบลพระอาจารย์ อำเภอองครักษ์ จังหวัดนครนายก ระหว่าง กม.๑๒+๒๐๐ - กม.๑๓+๓๐๕ ระยะทาง ๑.๑๐๕ กิโลเมตร                     | ๒.๗                     | ๑             | ทล.นย.                                              | ๑๒,๐๐๐,๐๐๐            |                    |                    |                    |                    | ๑๒,๐๐๐,๐๐๐            |
| กิจกรรมย่อย ๑.๑.๒ ก่อสร้างถนนคอนกรีตเสริมเหล็ก ขยายปทุมเทอดุทิศ หมู่ที่ ๓ ตำบลสาริกา อำเภอเมืองนครนายก จังหวัดนครนายก                                                                                       | ๒.๗                     | ๑             | อ.เมืองนครนายก                                      | ๓๔๘,๓๐๐               |                    |                    |                    |                    | ๓๔๘,๓๐๐               |
| กิจกรรมย่อย ๑.๑.๓ ก่อสร้างถนนคอนกรีตเสริมเหล็ก สายพรมรัตนอุทิศ หมู่ที่ ๙ ตำบลสาริกา อำเภอเมืองนครนายก จังหวัดนครนายก                                                                                        | ๒.๗                     | ๑             | อ.เมืองนครนายก                                      | ๔๙๔,๙๐๐               |                    |                    |                    |                    | ๔๙๔,๙๐๐               |
| กิจกรรมย่อย ๑.๑.๔ ก่อสร้างถนนคอนกรีตเสริมเหล็ก ขยายข้าวข่า หมู่ที่ ๓ ตำบลสาริกา อำเภอเมืองนครนายก จังหวัดนครนายก                                                                                            | ๒.๗                     | ๑             | อ.เมืองนครนายก                                      | ๓๙๔,๒๐๐               |                    |                    |                    |                    | ๓๙๔,๒๐๐               |
| กิจกรรมย่อย ๑.๑.๕ ก่อสร้างถนนลาดยางแอสฟัลท์ติก คอนกรีต ถนนสายบ้านปากคลองพระอาจารย์ - บ้านเอกอนงค์ (ช่วงที่ ๔) หมู่ที่ ๑,๖ ตำบลบางสมบูรณ์ อำเภอองครักษ์ จังหวัดนครนายก                                       | ๒.๗                     | ๑             | อ.องครักษ์                                          | ๙,๕๓๐,๐๐๐             |                    |                    |                    |                    | ๙,๕๓๐,๐๐๐             |

| บัญชีรายการชุดโครงการสำคัญ                                                                                                                                                                |                         |               |                | งบประมาณดำเนินการ |          |          |           |           |               |
|-------------------------------------------------------------------------------------------------------------------------------------------------------------------------------------------|-------------------------|---------------|----------------|-------------------|----------|----------|-----------|-----------|---------------|
| แผนงาน/โครงการสำคัญ                                                                                                                                                                       | ยุทธศาสตร์ชาติ/แผนแม่บท | แหล่งงบประมาณ | หน่วยดำเนินการ | พ.ศ.๒๕๖๖          | พ.ศ.๒๕๖๗ | พ.ศ.๒๕๖๘ | พ.ศ. ๒๕๖๙ | พ.ศ. ๒๕๗๐ | พ.ศ.๒๕๖๖-๒๕๗๐ |
| กิจกรรมย่อย ๑.๑.๖<br>ซ่อมแซมถนนลาดยางแอสฟัลต์คอกอนกรีต สายบ้านปากคลองพระอาจารย์ หมู่ที่ ๑ ตำบลบางสมบูรณ์ อำเภอองครักษ์ จังหวัดนครนายก                                                     | ๒.๗                     | ๑             | อ.องครักษ์     | ๑๐,๖๘๓,๐๐๐        |          |          |           |           | ๑๐,๖๘๓,๐๐๐    |
| กิจกรรมย่อย ๑.๑.๗ ก่อสร้างถนนลาดยางแอสฟัลต์คอกอนกรีต สายซอยขุนสวัสดิ์ หมู่ที่ ๔ ตำบลบางสมบูรณ์ อำเภอองครักษ์ จังหวัดนครนายก                                                               | ๒.๗                     | ๑             | อ.องครักษ์     | ๑,๒๖๙,๐๐๐         |          |          |           |           | ๑,๒๖๙,๐๐๐     |
| กิจกรรมย่อย ๑.๑.๘ ปรับปรุงซ่อมแซมผิวจราจรถนนลาดยางแอสฟัลต์คอกอนกรีต สายเสียดคลองสอง หมู่ที่ ๔ ตำบลบางสมบูรณ์ อำเภอองครักษ์ จังหวัดนครนายก                                                 | ๒.๗                     | ๑             | อ.องครักษ์     | ๓,๒๐๓,๐๐๐         |          |          |           |           | ๓,๒๐๓,๐๐๐     |
| กิจกรรมย่อย ๑.๑.๙ ก่อสร้างถนนลาดยางแอสฟัลต์คอกอนกรีต สายซอยบุญจัน หมู่ที่ ๖ ตำบลทรายมูล อำเภอองครักษ์ จังหวัดนครนายก                                                                      | ๒.๗                     | ๑             | อ.องครักษ์     | ๖,๖๘๔,๐๐๐         |          |          |           |           | ๖,๖๘๔,๐๐๐     |
| กิจกรรมย่อย ๑.๑.๑๐ ก่อสร้างถนนลาดยางแอสฟัลต์คอกอนกรีต สายซอยทองดีพัฒนา หมู่ที่ ๖ ตำบลทรายมูล อำเภอองครักษ์ จังหวัดนครนายก                                                                 | ๒.๗                     | ๑             | อ.องครักษ์     | ๖,๗๒๙,๐๐๐         |          |          |           |           | ๖,๗๒๙,๐๐๐     |
| กิจกรรมย่อย ๑.๑.๑๑ ก่อสร้างถนนลาดยางแอสฟัลต์คอกอนกรีต หมู่ที่ ๑,๑๓ ตำบลพระอาจารย์ อำเภอองครักษ์ จังหวัดนครนายก                                                                            | ๒.๗                     | ๑             | อ.องครักษ์     | ๕,๐๐๐,๐๐๐         |          |          |           |           | ๕,๐๐๐,๐๐๐     |
| กิจกรรมย่อย ๑.๑.๑๒ ปรับปรุงผิวจราจรถนนสายหมู่บ้านวังน้ำเชื่อมต่อนถนนสายเกาะทองหลาง หมู่ที่ ๑๒ ตำบลบ้านพร้าว อำเภอบ้านนา จังหวัดนครนายก                                                    | ๒.๗                     | ๑             | อ.บ้านนา       | ๑,๙๕๐,๐๐๐         |          |          |           |           | ๑,๙๕๐,๐๐๐     |
| กิจกรรมย่อย ๑.๑.๑๓ ปรับปรุงผิวจราจรถนนคอนกรีตเสริมเหล็กสายนย.๓.๒๗-๐๐๔ (บ้านพร้าว-เกาะกะตอ) เริ่มจากสะพานชลพฤกษ์สตรีเชื่อมต่อนถนนเดิม) หมู่ที่ ๑๐ ตำบลบ้านพร้าว อำเภอบ้านนา จังหวัดนครนายก | ๒.๗                     | ๑             | อ.บ้านนา       | ๑,๓๗๙,๐๐๐         |          |          |           |           | ๑,๓๗๙,๐๐๐     |
| กิจกรรมย่อย ๑.๑.๑๔ ก่อสร้างถนนคอนกรีตเสริมเหล็กสายคันคลองชลประทานถึงเขตติดต่ออาษา หมู่ที่ ๑ ตำบลทองหลาง อำเภอบ้านนา จังหวัดนครนายก                                                        | ๒.๗                     | ๑             | อ.บ้านนา       | ๓,๘๑๒,๐๐๐         |          |          |           |           | ๓,๘๑๒,๐๐๐     |
| กิจกรรมย่อย ๑.๑.๑๕ ก่อสร้างถนนลาดยางแอสฟัลต์คอกอนกรีตบนคอนกรีตบนสายหน้าวัดโบสถ์เจริญธรรม-ตลาดสี่แยกตำบลทองหลาง อำเภอบ้านนา จังหวัดนครนายก                                                 | ๒.๗                     | ๑             | อ.บ้านนา       | ๓,๘๑๒,๐๐๐         |          |          |           |           | ๓,๘๑๒,๐๐๐     |
| กิจกรรมย่อย ๑.๑.๑๖ ก่อสร้างถนนคอนกรีตเสริมเหล็กจากบริเวณบ้านนาเชิงวิรุ้งเรียง ถึงบริเวณหน้าบ้านนายสติก พิธนา ตำบลทองหลาง อำเภอบ้านนา จังหวัดนครนายก                                       | ๒.๗                     | ๑             | อ.บ้านนา       | ๒,๕๐๐,๐๐๐         |          |          |           |           | ๒,๕๐๐,๐๐๐     |

| บัญชีรายการชุดโครงการสำคัญ                                                                                                                                         |                         |               |                | งบประมาณดำเนินการ |          |          |           |           |               |
|--------------------------------------------------------------------------------------------------------------------------------------------------------------------|-------------------------|---------------|----------------|-------------------|----------|----------|-----------|-----------|---------------|
| แผนงาน/โครงการสำคัญ                                                                                                                                                | ยุทธศาสตร์ชาติ/แผนแม่บท | แหล่งงบประมาณ | หน่วยดำเนินการ | พ.ศ.๒๕๖๖          | พ.ศ.๒๕๖๗ | พ.ศ.๒๕๖๘ | พ.ศ. ๒๕๖๙ | พ.ศ. ๒๕๗๐ | พ.ศ.๒๕๖๖-๒๕๗๐ |
| กิจกรรมย่อย ๑.๑.๑๗<br>ซ่อมแซมถนนลาดยางแอสฟัลติก<br>ติกส์สายหลังวัดบ้านคลอง ๓๐<br>ตำบลทองหลาง อำเภอบ้านนา<br>จังหวัดนครนายก                                         | ๒.๗                     | ๑             | อ.บ้านนา       | ๘,๐๐๐,๐๐๐         |          |          |           |           | ๘,๐๐๐,๐๐๐     |
| กิจกรรมย่อย ๑.๑.๑๘<br>ก่อสร้างถนนคอนกรีตเสริมเหล็กจากที่นา นายเฉลียว สุขหอม<br>ถึงทางรถไฟ หมู่ที่ ๖ ตำบลทองหลาง<br>อำเภอบ้านนา จังหวัดนครนายก                      | ๒.๗                     | ๑             | อ.บ้านนา       | ๑,๙๐๕,๐๐๐         |          |          |           |           | ๑,๙๐๕,๐๐๐     |
| กิจกรรมย่อย ๑.๑.๑๙<br>ก่อสร้างถนนคอนกรีตเสริมเหล็กสายคันคลองบ้านนา<br>หมู่ที่ ๗ จากประตูน้ำคลองมียา<br>ชาวจังหวัดนครนายก ตำบลทองหลาง<br>อำเภอบ้านนา จังหวัดนครนายก | ๒.๗                     | ๑             | อ.บ้านนา       | ๑,๗๐๐,๐๐๐         |          |          |           |           | ๑,๗๐๐,๐๐๐     |
| กิจกรรมย่อย ๑.๑.๒๐<br>ก่อสร้างถนนคอนกรีตเสริมเหล็กสายบ้านนาวิบูล บุญเพ็ง<br>หมู่ที่ ๗ ตำบลทองหลาง อำเภอบ้านนา<br>จังหวัดนครนายก                                    | ๒.๗                     | ๑             | อ.บ้านนา       | ๒,๐๐๐,๐๐๐         |          |          |           |           | ๒,๐๐๐,๐๐๐     |
| กิจกรรมย่อย ๑.๑.๒๑<br>ก่อสร้างสะพานคอนกรีตเสริมเหล็กข้ามคลองบ้านนา (จุดโค้งทำไม้แฉะ)<br>หมู่ที่ ๗ ตำบลทองหลาง อำเภอบ้านนา<br>จังหวัดนครนายก                        | ๒.๗                     | ๑             | อ.บ้านนา       | ๘,๕๐๐,๐๐๐         |          |          |           |           | ๘,๕๐๐,๐๐๐     |
| กิจกรรมย่อย ๑.๑.๒๒<br>ปรับปรุงผิวจราจร ถนนสายบ้านบางอ้อ-บ้านท่าทราย<br>ตำบลบางอ้อ อำเภอบ้านนา จังหวัดนครนายก                                                       | ๒.๗                     | ๑             | อ.บ้านนา       | ๓๐,๐๐๐,๐๐๐        |          |          |           |           | ๓๐,๐๐๐,๐๐๐    |
| กิจกรรมย่อย ๑.๑.๒๓<br>ปรับปรุงผิวจราจรแอสฟัลติกคอนกรีต<br>ถนนบ้านบางใหญ่-คลองสาม หมู่ที่ ๑๑<br>บ้านบางใหญ่ ตำบลบางอ้อ อำเภอบ้านนา<br>จังหวัดนครนายก                | ๒.๗                     | ๑             | อ.บ้านนา       | ๕,๕๐๐,๐๐๐         |          |          |           |           | ๕,๕๐๐,๐๐๐     |
| กิจกรรมย่อย ๑.๑.๒๔<br>ก่อสร้างถนน คสล.สายวัดหินวังปลาย<br>หมู่ที่ ๓ บ้านบางปลากระต่าย ตำบลบางอ้อ<br>อำเภอบ้านนา จังหวัดนครนายก                                     | ๒.๗                     | ๑             | อ.บ้านนา       | ๒,๙๓๙,๐๐๐         |          |          |           |           | ๒,๙๓๙,๐๐๐     |
| กิจกรรมย่อย ๑.๑.๒๕<br>ก่อสร้างถนนแอสฟัลติกคอนกรีต<br>สายบ้านพิบูลแก้ว-บ้านคลอง ๓๑<br>ตำบลพิบูลย์ อำเภอบ้านนา จังหวัดนครนายก                                        | ๒.๗                     | ๑             | อ.บ้านนา       | ๑๔,๙๐๔,๐๐๐        |          |          |           |           | ๑๔,๙๐๔,๐๐๐    |
| กิจกรรมย่อย ๑.๑.๒๖ เสริม<br>ผิวจราจรแอสฟัลติกคอนกรีตสาย<br>พระราชราษฎร์บำรุง หมู่ที่ ๘<br>ตำบลบ้านนา อำเภอบ้านนา จังหวัดนครนายก                                    | ๒.๗                     | ๑             | อ.บ้านนา       | ๑,๒๐๐,๐๐๐         |          |          |           |           | ๑,๒๐๐,๐๐๐     |
| กิจกรรมย่อย ๑.๑.๒๗ เสริม<br>ผิวจราจรแอสฟัลติกคอนกรีตสาย<br>ปากลาด-หม่อมม้าย้อย หมู่ที่ ๙<br>บ้านปากลาด ตำบลบ้านนา<br>อำเภอบ้านนา จังหวัดนครนายก                    | ๒.๗                     | ๑             | อ.บ้านนา       | ๑,๒๐๐,๐๐๐         |          |          |           |           | ๑,๒๐๐,๐๐๐     |
| กิจกรรมย่อย ๑.๑.๒๘ เสริม<br>ผิวจราจรแอสฟัลติกคอนกรีตสาย<br>เลียบบคลองฝักหนาม (ขวา) หมู่ที่ ๙<br>บ้านปากลาด ตำบลบ้านนา อำเภอบ้านนา<br>จังหวัดนครนายก                | ๒.๗                     | ๑             | อ.บ้านนา       | ๑,๙๕๓,๖๐๐         |          |          |           |           | ๑,๙๕๓,๖๐๐     |

| บัญชีรายการชุดโครงการสำคัญ                                                                                                                                                                   |                         |               |                | งบประมาณดำเนินการ |           |           |           |           |                |
|----------------------------------------------------------------------------------------------------------------------------------------------------------------------------------------------|-------------------------|---------------|----------------|-------------------|-----------|-----------|-----------|-----------|----------------|
| แผนงาน/โครงการสำคัญ                                                                                                                                                                          | ยุทธศาสตร์ชาติ/แผนแม่บท | แหล่งงบประมาณ | หน่วยดำเนินการ | พ.ศ. ๒๕๖๖         | พ.ศ. ๒๕๖๗ | พ.ศ. ๒๕๖๘ | พ.ศ. ๒๕๖๙ | พ.ศ. ๒๕๗๐ | พ.ศ. ๒๕๖๖-๒๕๗๐ |
| กิจกรรมย่อย ๑.๑.๒๙ เสริมคันดินลู่กรังจากแยก สปก. ถึงป่าตะขาบ หมู่ ๗ ตำบลปากพลี อำเภอปากพลี จังหวัดนครนายก                                                                                    | ๒.๗                     | ๑             | อ.ปากพลี       | ๑,๐๘๑,๐๐๐         |           |           |           |           | ๑,๐๘๑,๐๐๐      |
| กิจกรรมย่อย ๑.๑.๓๐ ปรับปรุงถนนลูกรังสายหนองบัวซอน-สันทรีย์ หมู่ ๗ ตำบลปากพลี อำเภอปากพลี จังหวัดนครนายก                                                                                      | ๒.๗                     | ๑             | อ.ปากพลี       | ๘๓๔,๐๐๐           |           |           |           |           | ๘๓๔,๐๐๐        |
| กิจกรรมย่อย ๑.๑.๓๑ ปรับปรุงผิวจราจรถนนลาดยางแอสฟัลต์ติกคอนกรีต สายศันคลองชลประทานฝั่งซ้าย สาย ๑ (ฝั่งขวา) จากสะพานคอนกรีตไปถึงสะพานเกาะโพธิ์ หมู่ ๒ ตำบลเกาะโพธิ์ อำเภอปากพลี จังหวัดนครนายก | ๒.๗                     | ๑             | อ.ปากพลี       | ๖,๔๑๕,๐๐๐         |           |           |           |           | ๖,๔๑๕,๐๐๐      |
| กิจกรรมย่อย ๑.๑.๓๒ ปรับปรุงผิวจราจรถนนลาดยางแอสฟัลต์ติกคอนกรีต สายวงแหวนรอบนอก หมู่ ๓ บ้านสะแกซึง ตำบลเกาะโพธิ์ อำเภอปากพลี จังหวัดนครนายก                                                   | ๒.๗                     | ๑             | อ.ปากพลี       | ๘,๗๙๓,๐๐๐         |           |           |           |           | ๘,๗๙๓,๐๐๐      |
| กิจกรรมย่อย ๑.๑.๓๓ ก่อสร้างถนนลาดยางทับคอนกรีต(โฮเวอร์เลต) สายเนินต้นโพธิ์ หมู่ ๑ ถึง หมู่ ๖ ตำบลนาหินลาด อำเภอปากพลี จังหวัดนครนายก                                                         | ๒.๗                     | ๑             | อ.ปากพลี       | ๑๓,๐๐๐,๐๐๐        |           |           |           |           | ๑๓,๐๐๐,๐๐๐     |
| กิจกรรมย่อย ๑.๑.๓๔ ก่อสร้างถนนคอนกรีตเสริมเหล็กถนนสายสวนกว้างพร้อมขยายไหล่ทาง หมู่ ๒ ตำบลนาหินลาด อำเภอปากพลี จังหวัดนครนายก                                                                 | ๒.๗                     | ๑             | อ.ปากพลี       | ๖๐๐,๐๐๐           |           |           |           |           | ๖๐๐,๐๐๐        |
| กิจกรรมย่อย ๑.๑.๓๕ ก่อสร้าง/ซ่อมสร้างผิวทางแอสฟัลต์ติกคอนกรีตสายบ้านเนินสูง หมู่ ๔ ถึงน้ำตกวังม่วง หมู่ ๕ ตำบลนาหินลาด อำเภอปากพลี จังหวัดนครนายก                                            | ๒.๗                     | ๑             | อ.ปากพลี       | ๑,๐๐๐,๐๐๐         |           |           |           |           | ๑,๐๐๐,๐๐๐      |
| กิจกรรมย่อย ๑.๑.๓๖ ก่อสร้าง/ซ่อมสร้างผิวทางแอสฟัลต์ติกคอนกรีตสายนาหินลาด-วังม่วง หมู่ ๕ ตำบลนาหินลาด อำเภอปากพลี จังหวัดนครนายก                                                              | ๒.๗                     | ๑             | อ.ปากพลี       | ๑,๐๐๐,๐๐๐         |           |           |           |           | ๑,๐๐๐,๐๐๐      |
| กิจกรรมย่อย ๑.๑.๓๗ ก่อสร้างถนนลาดยางทับคอนกรีต(โฮเวอร์เลต) สายนาหินลาด-ท่าศาลา หมู่ ๕ ตำบลนาหินลาด อำเภอปากพลี จังหวัดนครนายก                                                                | ๒.๗                     | ๑             | อ.ปากพลี       | ๒,๐๐๐,๐๐๐         |           |           |           |           | ๒,๐๐๐,๐๐๐      |
| กิจกรรมย่อย ๑.๑.๓๘ ก่อสร้างสะพานคอนกรีตเสริมเหล็กสายนาหินลาด-ท่าศาลา (ข้ามคลองยาง) หมู่ ๕ ตำบลนาหินลาด อำเภอปากพลี จังหวัดนครนายก                                                            | ๒.๗                     | ๑             | อ.ปากพลี       | ๖,๐๐๐,๐๐๐         |           |           |           |           | ๖,๐๐๐,๐๐๐      |
| กิจกรรมย่อย ๑.๑.๓๙ ก่อสร้างถนนลาดยางแอสฟัลต์ติกคอนกรีตจากบ้านหนองรี หมู่ ๕ ตำบลนาหินลาด ถึง บ้านบุ่งเข้ หมู่ ๘ ตำบลหนองแสง อำเภอปากพลี จังหวัดนครนายก                                        | ๒.๗                     | ๑             | อ.ปากพลี       | ๖,๐๐๐,๐๐๐         |           |           |           |           | ๖,๐๐๐,๐๐๐      |





| บัญชีรายการชุดโครงการสำคัญ                                                                                                                                                                    |                         |               |                | งบประมาณดำเนินการ |            |            |            |            |               |
|-----------------------------------------------------------------------------------------------------------------------------------------------------------------------------------------------|-------------------------|---------------|----------------|-------------------|------------|------------|------------|------------|---------------|
| แผนงาน/โครงการสำคัญ                                                                                                                                                                           | ยุทธศาสตร์ชาติ/แผนแม่บท | แหล่งงบประมาณ | หน่วยดำเนินการ | พ.ศ.๒๕๖๖          | พ.ศ.๒๕๖๗   | พ.ศ.๒๕๖๘   | พ.ศ. ๒๕๖๙  | พ.ศ. ๒๕๗๐  | พ.ศ.๒๕๖๖-๒๕๗๐ |
| กิจกรรมย่อย ๑.๑.๕๑<br>ปรับปรุงขยายถนนทางหลวงชนบท นย.๒๐๐๓ แยกทางหลวงหมายเลข ๓๓ (กม.ที่ ๑๒๐+๕๕๐)-บ้านชะอม อำเภอบ้านนา จังหวัดนครนายก                                                            | ๒.๗                     | ๒             | ทช.นย.         |                   | ๑๕,๐๐๐,๐๐๐ | ๑๕,๐๐๐,๐๐๐ | ๑๕,๐๐๐,๐๐๐ | ๑๕,๐๐๐,๐๐๐ | ๖๐,๐๐๐,๐๐๐    |
| กิจกรรมย่อย ๑.๑.๕๒<br>ปรับปรุงถนนลาดยางแอสฟัลต์ติกคอนกรีต (โดยวิธี Pavement In-Place Recycling) สาย นย.๑-๐๐๐๙ บ้านพริก-บ้านเขาเพิ่ม ตำบลบ้านพริก เข้ม ตำบลเขาเพิ่ม อำเภอบ้านนา จังหวัดนครนายก | ๒.๗                     | ๓             | อปจ.           | ๘,๗๕๐,๐๐๐         |            |            |            |            | ๘,๗๕๐,๐๐๐     |
| กิจกรรมย่อย ๑.๑.๕๓<br>ปรับปรุงถนนลาดยางแอสฟัลต์ติกคอนกรีต (โดยวิธี Pavement In-Place Recycling) สาย นย.๑-๐๐๐๕ บ้านดอนเจริญ-บ้านลำบัวลอย (ช่วงที่ ๒) ตำบลท่าเรือ อำเภอปากพลี จังหวัดนครนายก    | ๒.๗                     | ๓             | อปจ.           | ๙,๙๗๐,๐๐๐         |            |            |            |            | ๙,๙๗๐,๐๐๐     |
| กิจกรรมย่อย ๑.๑.๕๔<br>ก่อสร้างถนนคอนกรีตเสริมเหล็กสายคันคลองชลประทาน ถึงเขตติดต่ออำเภอนูที่ ๑ ตำบลทองหลาง อำเภอบ้านนา จังหวัดนครนายก                                                          | ๒.๗                     | ๓             | อบต.ทองหลาง    | ๓,๘๑๒,๐๐๐         |            |            |            |            | ๓,๘๑๒,๐๐๐     |
| กิจกรรมย่อย ๑.๑.๕๕<br>ก่อสร้างถนนลาดยางแอสฟัลติกส์ที่ถนนคอนกรีตตลอดทั้งหมู่บ้าน หมู่ที่ ๒ ตำบลทองหลาง อำเภอบ้านนา จังหวัดนครนายก                                                              | ๒.๗                     | ๓             | อบต.ทองหลาง    |                   |            | ๓,๕๐๐,๐๐๐  |            |            | ๓,๕๐๐,๐๐๐     |
| กิจกรรมย่อย ๑.๑.๕๖<br>ก่อสร้างถนนลาดยางแอสฟัลติกส์ที่ถนนคอนกรีตตลอดทั้งหมู่บ้าน หมู่ที่ ๓ ตำบลทองหลาง อำเภอบ้านนา จังหวัดนครนายก                                                              | ๒.๗                     | ๓             | อบต.ทองหลาง    |                   |            |            | ๒,๘๐๐,๐๐๐  |            | ๒,๘๐๐,๐๐๐     |
| กิจกรรมย่อย ๑.๑.๕๗<br>ก่อสร้างถนนลาดยางแอสฟัลติกส์ที่ถนนคอนกรีตถนนสายหน้าวัดโบสถ์เจริญธรรม-ตลาดสี่แยก ตำบลทองหลาง อำเภอบ้านนา จังหวัดนครนายก                                                  | ๒.๗                     | ๓             | อบต.ทองหลาง    | ๒,๕๐๐,๐๐๐         |            |            |            |            | ๒,๕๐๐,๐๐๐     |
| กิจกรรมย่อย ๑.๑.๕๘<br>ก่อสร้างถนนคอนกรีตเสริมเหล็กจากบริเวณบ้านนางเฉลียว รุ่งเรือง ถึงบริเวณหน้าบ้านนายสถิตย์ ทัศน ตำบลทองหลาง อำเภอบ้านนา จังหวัดนครนายก                                     | ๒.๗                     | ๓             | อบต.ทองหลาง    | ๕,๘๙๖,๐๐๐         |            |            |            |            | ๕,๘๙๖,๐๐๐     |
| กิจกรรมย่อย ๑.๑.๕๙<br>ซ่อมแซมถนนลาดยางแอสฟัลติกส์สายหลังวัดบ้านคลอง ๓๐ ตำบลทองหลาง อำเภอบ้านนา จังหวัดนครนายก                                                                                 | ๒.๗                     | ๓             | อบต.ทองหลาง    | ๘,๐๐๐,๐๐๐         |            |            |            |            | ๘,๐๐๐,๐๐๐     |
| กิจกรรมย่อย ๑.๑.๖๐<br>ก่อสร้างถนนลาดยาง แอสฟัลติกส์ที่ถนนคอนกรีตจากบ้านนางน้อย ไตรอรุณ ถึงบ้านนายหล่อ สุดเสนา หมู่ที่ ๖ ตำบลทองหลาง อำเภอบ้านนา จังหวัดนครนายก                                | ๒.๗                     | ๓             | อบต.ทองหลาง    |                   | ๑,๐๐๐,๐๐๐  |            |            |            | ๑,๐๐๐,๐๐๐     |



| บัญชีรายการชุดโครงการสำคัญ                                                                                                                                               |                         |           |                | งบประมาณดำเนินการ |          |          |           |           |               |
|--------------------------------------------------------------------------------------------------------------------------------------------------------------------------|-------------------------|-----------|----------------|-------------------|----------|----------|-----------|-----------|---------------|
| แผนงาน/โครงการสำคัญ                                                                                                                                                      | ยุทธศาสตร์ชาติ/แผนแม่บท | แหล่งงปม. | หน่วยดำเนินการ | พ.ศ.๒๕๖๖          | พ.ศ.๒๕๖๗ | พ.ศ.๒๕๖๘ | พ.ศ. ๒๕๖๙ | พ.ศ. ๒๕๗๐ | พ.ศ.๒๕๖๖-๒๕๗๐ |
| กิจกรรมย่อย ๑.๑.๗๒<br>ก่อสร้างถนนสายซอยเดชา (ต่อเนื่อง) หน้าที่ ๖ ตำบลทรายมูล อำเภอองครักษ์ จังหวัดนครนายก                                                               | ๒.๗                     | ๓         | อบต.ทรายมูล    | ๒๐๐,๐๐๐           | ๒๐๐,๐๐๐  | ๒๐๐,๐๐๐  | ๒๐๐,๐๐๐   | ๒๐๐,๐๐๐   | ๑,๐๐๐,๐๐๐     |
| กิจกรรมย่อย ๑.๑.๗๓<br>ก่อสร้างถนนคสล.สายบ้านนายอุดม คงมูล หน้าที่ ๗ ตำบลทรายมูล อำเภอองครักษ์ จังหวัดนครนายก                                                             | ๒.๗                     | ๓         | อบต.ทรายมูล    | ๒๐๐,๐๐๐           | ๒๐๐,๐๐๐  | ๒๐๐,๐๐๐  | ๒๐๐,๐๐๐   | ๒๐๐,๐๐๐   | ๑,๐๐๐,๐๐๐     |
| กิจกรรมย่อย ๑.๑.๗๔<br>ก่อสร้างถนน คสล.สายเสียบคลองบางพูล หน้าที่ ๘ ตำบลทรายมูล อำเภอองครักษ์ จังหวัดนครนายก                                                              | ๒.๗                     | ๓         | อบต.ทรายมูล    | ๒๐๐,๐๐๐           | ๒๐๐,๐๐๐  | ๒๐๐,๐๐๐  | ๒๐๐,๐๐๐   | ๒๐๐,๐๐๐   | ๑,๐๐๐,๐๐๐     |
| กิจกรรมย่อย ๑.๑.๗๕<br>ก่อสร้างถนน คสล.พร้อมเสริมลูกรังสูงเข้าสนามกีฬา หน้าที่ ๙ ตำบลทรายมูล อำเภอองครักษ์ จังหวัดนครนายก                                                 | ๒.๗                     | ๓         | อบต.ทรายมูล    | ๒๐๐,๐๐๐           | ๒๐๐,๐๐๐  | ๒๐๐,๐๐๐  | ๒๐๐,๐๐๐   | ๒๐๐,๐๐๐   | ๑,๐๐๐,๐๐๐     |
| กิจกรรมย่อย ๑.๑.๗๖<br>ก่อสร้างถนน คสล. สายบ้านนายจำปี บุญเกิดรอด หน้าที่ ๒ ตำบลทรายมูล อำเภอองครักษ์ จังหวัดนครนายก                                                      | ๒.๗                     | ๓         | อบต.ทรายมูล    | ๒๐๐,๐๐๐           | ๒๐๐,๐๐๐  | ๒๐๐,๐๐๐  | ๒๐๐,๐๐๐   | ๒๐๐,๐๐๐   | ๑,๐๐๐,๐๐๐     |
| กิจกรรมย่อย ๑.๑.๗๗<br>ก่อสร้างถนน คสล.พร้อมเสริมลูกรังสูงสายซอยบ้านป่าจ้อย (ซอยโรงเรียนผลิตปลาไร่) ตำบลทรายมูล อำเภอองครักษ์ จังหวัดนครนายก                              | ๒.๗                     | ๓         | อบต.ทรายมูล    | ๒๐๐,๐๐๐           | ๒๐๐,๐๐๐  | ๒๐๐,๐๐๐  | ๒๐๐,๐๐๐   | ๒๐๐,๐๐๐   | ๑,๐๐๐,๐๐๐     |
| กิจกรรมย่อย ๑.๑.๗๘<br>ก่อสร้างถนน คสล.เข้าสะพานบ้านางพัน หน้าที่ ๑ ตำบลทรายมูล อำเภอองครักษ์ จังหวัดนครนายก                                                              | ๒.๗                     | ๓         | อบต.ทรายมูล    | ๒๐๐,๐๐๐           | ๒๐๐,๐๐๐  | ๒๐๐,๐๐๐  | ๒๐๐,๐๐๐   | ๒๐๐,๐๐๐   | ๑,๐๐๐,๐๐๐     |
| กิจกรรมย่อย ๑.๑.๗๙<br>ก่อสร้างถนน คสล. พร้อมลงลูกรังเสริมสูงบริเวณคอสะพานประตุน้ำ หน้าที่ ๒ ถึงบ้านนายสมบัติ งามใบศรี หน้าที่ ๓ ตำบลทรายมูล อำเภอองครักษ์ จังหวัดนครนายก | ๒.๗                     | ๓         | อบต.ทรายมูล    | ๒๐๐,๐๐๐           | ๒๐๐,๐๐๐  | ๒๐๐,๐๐๐  | ๒๐๐,๐๐๐   | ๒๐๐,๐๐๐   | ๑,๐๐๐,๐๐๐     |
| กิจกรรมย่อย ๑.๑.๘๐<br>ก่อสร้างถนน คสล. สายบ้านนายณรงค์ มูลผล หน้าที่ ๗ ๑๕๐ เมตร ตำบลทรายมูล อำเภอองครักษ์ จังหวัดนครนายก                                                 | ๒.๗                     | ๓         | อบต.ทรายมูล    | ๒๐๐,๐๐๐           | ๒๐๐,๐๐๐  | ๒๐๐,๐๐๐  | ๒๐๐,๐๐๐   | ๒๐๐,๐๐๐   | ๑,๐๐๐,๐๐๐     |
| กิจกรรมย่อย ๑.๑.๘๑ ซ่อมสร้างผิวจราจร สายวัดตง ๒ (ต่อจากเดิม) หน้าที่ ๖ ตำบลบ้านใหญ่ อำเภอเมืองนครนายก จังหวัดนครนายก                                                     | ๒.๗                     | ๓         | อบต.บ้านใหญ่   | ๑,๒๐๐,๐๐๐         |          |          |           |           | ๑,๒๐๐,๐๐๐     |
| กิจกรรมย่อย ๑.๑.๘๒<br>ก่อสร้างถนนลูกรังเสริมถนนให้สูงสายนายทวี บุญอินทร์ หน้าที่ ๒ ตำบลคอนยอก อำเภอเมืองนครนายก จังหวัดนครนายก                                           | ๒.๗                     | ๓         | อบต.คอนยอก     | ๓๗,๖๐๐            |          |          |           |           | ๓๗,๖๐๐        |
| กิจกรรมย่อย ๑.๑.๘๓<br>ก่อสร้างเสริมถนนลงลูกรังเพิ่มให้สูงขึ้น สายหนองบอน หน้าที่ ๒ ตำบลคอนยอก อำเภอเมืองนครนายก จังหวัดนครนายก                                           | ๒.๗                     | ๓         | อบต.คอนยอก     |                   | ๒๐๐,๐๐๐  |          |           |           | ๒๐๐,๐๐๐       |

| บัญชีรายการชุดโครงการสำคัญ                                                                                                                                           |                         |               |                | งบประมาณดำเนินการ |           |          |           |           |               |
|----------------------------------------------------------------------------------------------------------------------------------------------------------------------|-------------------------|---------------|----------------|-------------------|-----------|----------|-----------|-----------|---------------|
| แผนงาน/โครงการสำคัญ                                                                                                                                                  | ยุทธศาสตร์ชาติ/แผนแม่บท | แหล่งงบประมาณ | หน่วยดำเนินการ | พ.ศ.๒๕๖๖          | พ.ศ.๒๕๖๗  | พ.ศ.๒๕๖๘ | พ.ศ. ๒๕๖๙ | พ.ศ. ๒๕๗๐ | พ.ศ.๒๕๖๖-๒๕๗๐ |
| กิจกรรมย่อย ๑.๑.๘๔<br>ก่อสร้างถนนคอนกรีตเสริมเหล็กและขยายถนนบริเวณบ้านนาขี้วาง มากเจริญ ถึงบ้าน ผข.ประภา นันทะกิจ หมู่ ๒ ตำบลคอนยอก อำเภอเมืองนครนายก จังหวัดนครนายก | ๒.๗                     | ๓             | อบต.คอนยอก     | ๗๕๐,๐๐๐           |           |          |           |           | ๗๕๐,๐๐๐       |
| กิจกรรมย่อย ๑.๑.๘๕<br>ก่อสร้างถนนพร้อมลูกรัง (ถนนนางอึ้ง บุญอินทร์) เชื่อมต่อ ถนนหนองสะพิง หมู่ ๓ ตำบลคอนยอก อำเภอเมืองนครนายก จังหวัดนครนายก                        | ๒.๗                     | ๓             | อบต.คอนยอก     | ๘๐๒,๐๐๐           |           |          |           |           | ๘๐๒,๐๐๐       |
| กิจกรรมย่อย ๑.๑.๘๖ เสริมถนนพร้อมลูกรัง บ้านนางแจ้ง ศรีสุข หมู่ ๓ ตำบลคอนยอก อำเภอเมืองนครนายก จังหวัดนครนายก                                                         | ๒.๗                     | ๓             | อบต.คอนยอก     |                   | ๑๙๐,๐๐๐   |          |           |           | ๑๙๐,๐๐๐       |
| กิจกรรมย่อย ๑.๑.๘๗ เสริมถนนพร้อมลูกรัง ถนนสายบ้านนางอำพร จนเจริญ หมู่ ๓ ตำบลคอนยอก อำเภอเมืองนครนายก จังหวัดนครนายก                                                  | ๒.๗                     | ๓             | อบต.คอนยอก     |                   |           | ๖๐๖,๐๐๐  |           |           | ๖๐๖,๐๐๐       |
| กิจกรรมย่อย ๑.๑.๘๘ ลงลูกรังถนนบ้านกลางตอนจากนาชายพิมพ์ เนติ ถึง นาชายไวกูมี หมู่ ๓ ตำบลคอนยอก อำเภอเมืองนครนายก จังหวัดนครนายก                                       | ๒.๗                     | ๓             | อบต.คอนยอก     |                   |           |          | ๑๓๔,๐๐๐   |           | ๑๓๔,๐๐๐       |
| กิจกรรมย่อย ๑.๑.๘๙ เสริมขยายถนนดินพร้อมบดอัดบ้านนางพร หมู่ ๓ ตำบลคอนยอก อำเภอเมืองนครนายก จังหวัดนครนายก                                                             | ๒.๗                     | ๓             | อบต.คอนยอก     |                   | ๒,๐๐๐,๐๐๐ |          |           |           | ๒,๐๐๐,๐๐๐     |
| กิจกรรมย่อย ๑.๑.๙๐<br>ก่อสร้างถนน คสล.บ้านนายถวิล ยัทธิ ถึงคลองชลประทาน หมู่ ๔ ตำบลคอนยอก อำเภอเมืองนครนายก จังหวัดนครนายก                                           | ๒.๗                     | ๓             | อบต.คอนยอก     | ๑,๙๘๐,๐๐๐         |           |          |           |           | ๑,๙๘๐,๐๐๐     |
| กิจกรรมย่อย ๑.๑.๙๑<br>ก่อสร้างถนนลูกรัง หมู่ ๔ บ้านนายสิน พลสงคราม ถึงสะพานน้ำหมู่ ๕ ตำบลคอนยอก อำเภอเมืองนครนายก จังหวัดนครนายก                                     | ๒.๗                     | ๓             | อบต.คอนยอก     |                   | ๒๐๕,๐๐๐   |          |           |           | ๒๐๕,๐๐๐       |
| กิจกรรมย่อย ๑.๑.๙๒ ลงหินคลุกสายลำซัดบัว หมู่ ๕ ตำบลคอนยอก อำเภอเมืองนครนายก จังหวัดนครนายก                                                                           | ๒.๗                     | ๓             | อบต.คอนยอก     | ๕๐,๐๐๐            |           |          |           |           | ๕๐,๐๐๐        |
| กิจกรรมย่อย ๑.๑.๙๓ ลงหินคลุกถนนสายบ้านนายพยนต์ คงกะพันธ์ หมู่ ๕ ตำบลคอนยอก อำเภอเมืองนครนายก จังหวัดนครนายก                                                          | ๒.๗                     | ๓             | อบต.คอนยอก     | ๑๔๖,๐๐๐           |           |          |           |           | ๑๔๖,๐๐๐       |
| กิจกรรมย่อย ๑.๑.๙๔<br>ก่อสร้างถนนคอนกรีตเสริมเหล็กสายทองอ้อมจากบ้านนายประทวน ทองอ้อม หมู่ ๕ ตำบลคอนยอก อำเภอเมืองนครนายก จังหวัดนครนายก                              | ๒.๗                     | ๓             | อบต.คอนยอก     | ๒,๒๐๐,๐๐๐         |           |          |           |           | ๒,๒๐๐,๐๐๐     |
| กิจกรรมย่อย ๑.๑.๙๕<br>ก่อสร้างถนนลูกรังสายทิศตะวันตกจากถนนลาดยาง ถึงจุดบ้านนางพรทิพย์ นิ้มเวียง หมู่ ๕ ตำบลคอนยอก อำเภอเมืองนครนายก จังหวัดนครนายก                   | ๒.๗                     | ๓             | อบต.คอนยอก     |                   | ๔๔๐,๐๐๐   |          |           |           | ๔๔๐,๐๐๐       |

| บัญชีรายการชุดโครงการสำคัญ                                                                                                                       |                         |               |                | งบประมาณดำเนินการ |          |          |           |           |               |
|--------------------------------------------------------------------------------------------------------------------------------------------------|-------------------------|---------------|----------------|-------------------|----------|----------|-----------|-----------|---------------|
| แผนงาน/โครงการสำคัญ                                                                                                                              | ยุทธศาสตร์ชาติ/แผนแม่บท | แหล่งงบประมาณ | หน่วยดำเนินการ | พ.ศ.๒๕๖๖          | พ.ศ.๒๕๖๗ | พ.ศ.๒๕๖๘ | พ.ศ. ๒๕๖๙ | พ.ศ. ๒๕๗๐ | พ.ศ.๒๕๖๖-๒๕๗๐ |
| กิจกรรมย่อย ๑.๑.๙๖ ซ่อมถนนลาดตัวหน้าบ้าน(บังลิ) หมู่ ๖ ตำบลคอนยอก อำเภอเมืองนครนายก จังหวัดนครนายก                                               | ๒.๗                     | ๓             | อบต.คอนยอก     |                   | ๑๐๐,๐๐๐  |          |           |           | ๑๐๐,๐๐๐       |
| กิจกรรมย่อย ๑.๑.๙๗ ก่อสร้างถนน คสล.คลองสามไทยทั้งเส้น หมู่ ๖ ตำบลคอนยอก อำเภอเมืองนครนายก จังหวัดนครนายก                                         | ๒.๗                     | ๓             | อบต.คอนยอก     |                   |          |          | ๓,๐๓๖,๐๐๐ |           | ๓,๐๓๖,๐๐๐     |
| กิจกรรมย่อย ๑.๑.๙๘ ดีไซน์จราจรหน้าโรงเรียน/มัสยิด หมู่ ๗ ตำบลคอนยอก อำเภอเมืองนครนายก จังหวัดนครนายก                                             | ๒.๗                     | ๓             | อบต.คอนยอก     | ๑๐๐,๐๐๐           |          |          |           |           | ๑๐๐,๐๐๐       |
| กิจกรรมย่อย ๑.๑.๙๙ ก่อสร้างถนนแอสฟัลท์ติกส์สายสปก.โคกสำโรง-หนองบัวซอน ตำบลท่าเรือ อำเภอปากพลี จังหวัดนครนายก                                     | ๒.๗                     | ๓             | อบต.ท่าเรือ    | ๒,๘๐๐,๐๐๐         |          |          |           |           | ๒,๘๐๐,๐๐๐     |
| กิจกรรมย่อย ๑.๑.๑๐๐ ปรับปรุงผิวจราจร ถนนสายคลองใหม่-วัดเลธรรมกิตติ ตำบลบางอ้อ อำเภอบ้านนา จังหวัดนครนายก                                         | ๒.๗                     | ๓             | อบต.บางอ้อ     | ๓๐,๐๐๐,๐๐๐        |          |          |           |           | ๓๐,๐๐๐,๐๐๐    |
| กิจกรรมย่อย ๑.๑.๑๐๑ ปรับปรุงผิวจราจรแอสฟัลท์ติกคคอนกรีต ถนนบ้านบางใหญ่-คลองสาม หมู่ที่ ๑๑ บ้านบางใหญ่ ตำบลบางอ้อ อำเภอบ้านนา จังหวัดนครนายก      | ๒.๗                     | ๓             | อบต.บางอ้อ     | ๕,๕๐๐,๐๐๐         |          |          |           |           | ๕,๕๐๐,๐๐๐     |
| กิจกรรมย่อย ๑.๑.๑๐๒ ปรับปรุงผิวจราจรแอสฟัลท์ติกคคอนกรีตสายทางเข้าวัดเลธรรมกิตติ หมู่ที่ ๑๔ บ้านบางอ้อนอก ตำบลบางอ้อ อำเภอบ้านนา จังหวัดนครนายก   | ๒.๗                     | ๓             | อบต.บางอ้อ     | ๑,๑๒๘,๐๐๐         |          |          |           |           | ๑,๑๒๘,๐๐๐     |
| กิจกรรมย่อย ๑.๑.๑๐๓ ปรับปรุงผิวจราจรแอสฟัลท์ติกคคอนกรีตสายบ้านบางใหญ่-บ้านเกาะล่าง หมู่ที่ ๙ บ้านบางหิวหอม ตำบลบางอ้อ อำเภอบ้านนา จังหวัดนครนายก | ๒.๗                     | ๓             | อบต.บางอ้อ     | ๔,๒๒๙,๐๐๐         |          |          |           |           | ๔,๒๒๙,๐๐๐     |
| กิจกรรมย่อย ๑.๑.๑๐๔ ก่อสร้างถนน คสล.สายวังหิน-วังปลาย หมู่ที่ ๓ บ้านบางปลากระต๊อ ตำบลบางอ้อ อำเภอบ้านนา จังหวัดนครนายก                           | ๒.๗                     | ๓             | อบต.บางอ้อ     | ๒,๙๓๙,๐๐๐         |          |          |           |           | ๒,๙๓๙,๐๐๐     |
| กิจกรรมย่อย ๑.๑.๑๐๕ ก่อสร้างถนน/ขยายถนน คสล.ตำบลพระอาจารย์ อำเภอองครักษ์ จังหวัดนครนายก                                                          | ๒.๗                     | ๓             | อบต.พระอาจารย์ | ๑,๕๐๐,๐๐๐         |          |          |           |           | ๑,๕๐๐,๐๐๐     |
| กิจกรรมย่อย ๑.๑.๑๐๖ ลงหินคลุก/ลูกรัง ตำบลพระอาจารย์ อำเภอองครักษ์ จังหวัดนครนายก                                                                 | ๒.๗                     | ๓             | อบต.พระอาจารย์ | ๑,๓๐๐,๐๐๐         |          |          |           |           | ๑,๓๐๐,๐๐๐     |
| กิจกรรมย่อย ๑.๑.๑๐๗ ก่อสร้างลูกระนาดทางถนนเพื่อความปลอดภัยในเขตชุมชนตำบลพระอาจารย์ อำเภอองครักษ์ จังหวัดนครนายก                                  | ๒.๗                     | ๓             | อบต.พระอาจารย์ | ๑๐๐,๐๐๐           |          |          |           |           | ๑๐๐,๐๐๐       |

| บัญชีรายการชุดโครงการสำคัญ                                                                                                                                                                                               |                                 |               |                    | งบประมาณดำเนินการ |           |           |           |           |               |
|--------------------------------------------------------------------------------------------------------------------------------------------------------------------------------------------------------------------------|---------------------------------|---------------|--------------------|-------------------|-----------|-----------|-----------|-----------|---------------|
| แผนงาน/โครงการสำคัญ                                                                                                                                                                                                      | ยุทธศาสตร์<br>ชาติ/แผน<br>แม่บท | แหล่ง<br>งปม. | หน่วย<br>ดำเนินการ | พ.ศ.๒๕๖๖          | พ.ศ.๒๕๖๗  | พ.ศ.๒๕๖๘  | พ.ศ. ๒๕๖๙ | พ.ศ. ๒๕๗๐ | พ.ศ.๒๕๖๖-๒๕๗๐ |
| กิจกรรมย่อย ๑.๑.๑๐๘<br>ปรับปรุงซ่อมแซมถนน<br>คอนกรีต ตำบลพระอาจารย์<br>อำเภอองครักษ์ จังหวัด<br>นครนายก                                                                                                                  | ๒.๗                             | ๓             | อบต.พระ<br>อาจารย์ | ๓,๐๐๐,๐๐๐         |           |           |           |           | ๓,๐๐๐,๐๐๐     |
| กิจกรรมย่อย ๑.๑.๑๐๙<br>ก่อสร้างถนนลาดยางแอส<br>ฟัลท์ติกคอนกรีต ตำบลพระ<br>อาจารย์ อำเภอองครักษ์<br>จังหวัดนครนายก                                                                                                        | ๒.๗                             | ๓             | อบต.พระ<br>อาจารย์ | ๕,๐๐๐,๐๐๐         |           |           |           |           | ๕,๐๐๐,๐๐๐     |
| กิจกรรมย่อย ๑.๑.๑๑๐<br>ปรับปรุงและซ่อมแซม<br>ถนนลาดยางแอสฟัลท์ติกคอน<br>กรีต คลอง ๒๒ มีใต้ ตำบล<br>พระอาจารย์ อำเภอองครักษ์<br>จังหวัดนครนายก                                                                            | ๒.๗                             | ๓             | อบต.พระ<br>อาจารย์ | ๑๕,๐๐๐,๐๐๐        |           |           |           |           | ๑๕,๐๐๐,๐๐๐    |
| กิจกรรมย่อย ๑.๑.๑๑๑ ซ้าย<br>ไหล่ทางถนนเส้นคลอง ๑๖<br>ตำบลพระอาจารย์ อำเภอ<br>องครักษ์ จังหวัดนครนายก                                                                                                                     | ๒.๗                             | ๓             | อบต.พระ<br>อาจารย์ | ๕,๐๐๐,๐๐๐         |           |           |           |           | ๕,๐๐๐,๐๐๐     |
| กิจกรรมย่อย ๑.๑.๑๑๒<br>ปรับปรุงซ่อมแซม/ซ่อมสร้าง<br>ถนนแอสฟัลท์ติกคอนกรีต<br>ตำบลพระอาจารย์ อำเภอ<br>องครักษ์ จังหวัดนครนายก                                                                                             | ๒.๗                             | ๓             | อบต.พระ<br>อาจารย์ | ๑๐,๐๐๐,๐๐๐        |           |           |           |           | ๑๐,๐๐๐,๐๐๐    |
| กิจกรรมย่อย ๑.๑.๑๑๓ ถนน<br>คอนกรีตเสริมเหล็ก สาย<br>ไพศาลอุทิศ หมู่ที่ ๔ ตำบล<br>องครักษ์ อำเภอองครักษ์<br>จังหวัดนครนายก                                                                                                | ๒.๗                             | ๓             | อบต.องครักษ์       | ๓,๘๖๐,๐๐๐         |           |           |           |           | ๓,๘๖๐,๐๐๐     |
| กิจกรรมย่อย ๑.๑.๑๑๔ เสริม<br>ผิวจราจรถนนแอสฟัลท์ติกค<br>อนกรีต สายพิริ หมู่ที่ ๔<br>ตำบลองครักษ์ อำเภอองครักษ์<br>จังหวัดนครนายก                                                                                         | ๒.๗                             | ๓             | อบต.องครักษ์       | ๒,๔๙๐,๐๐๐         |           |           |           |           | ๒,๔๙๐,๐๐๐     |
| กิจกรรมย่อย ๑.๑.๑๑๕<br>ก่อสร้างถนนคอนกรีตเสริม<br>เหล็กสายบ้านบางม่วงเหนือ -<br>บ้านบางหอม หมู่ที่ ๕ ตำบล<br>ศรีจุฬา อำเภอเมืองนครนายก<br>จังหวัดนครนายก                                                                 | ๒.๗                             | ๓             | อบต.ศรีจุฬา        | ๑,๘๗๓,๐๐๐         |           |           |           |           | ๑,๘๗๓,๐๐๐     |
| กิจกรรมย่อย ๑.๑.๑๑๖ ซ่อม<br>สร้างถนนลาดยางสายบ้านศรี<br>จุฬา - บ้านคณน้อย รหัสทาง<br>หลวงท้องถิ่น นย.ถ. ๓๙-๐๐๒<br>ตำบลศรีจุฬา อำเภอเมือง<br>นครนายก จังหวัดนครนายก                                                       | ๒.๗                             | ๓             | อบต.ศรีจุฬา        | ๒๐,๐๐๐,๐๐๐        |           |           |           |           | ๒๐,๐๐๐,๐๐๐    |
| กิจกรรมย่อย ๑.๑.๑๑๗<br>ก่อสร้างถนน คสล. ภายใน<br>หมู่บ้าน สายเสียบคลองหนอง<br>ปลิง หมู่ที่ ๖ (เชื่อมต่อนูที่<br>๑๑ ตำบลบ้านนา) อำเภอ<br>บ้านนา จังหวัดนครนายก                                                            | ๒.๗                             | ๓             | อบต.ป่า<br>ชะ      | ๓,๕๕๙,๐๐๐         |           |           |           |           | ๓,๕๕๙,๐๐๐     |
| กิจกรรมย่อย ๑.๑.๑๑๘<br>ก่อสร้างถนน คสล. ภายใน<br>หมู่บ้าน สายริมคลองกระโดน<br>หมู่ที่ ๓ , หมู่ที่ ๔ และหมู่ที่<br>๑๐ ตำบลป่าชะ อำเภอบ้าน<br>นา จังหวัดนครนายก                                                            | ๒.๗                             | ๓             | อบต.ป่า<br>ชะ      |                   |           | ๖,๐๐๐,๐๐๐ |           |           | ๖,๐๐๐,๐๐๐     |
| กิจกรรมย่อย ๑.๑.๑๑๙<br>ก่อสร้างถนนคอนกรีตเสริม<br>เหล็กภายในหมู่บ้าน สายบ้าน<br>ผู้ใหญ่จ่าง (ต่อจากของเดิม)<br>หมู่ที่ ๑ ถึงหมู่ที่ ๗ และหมู่ที่<br>๑๑ เชื่อมต่อหมู่ที่ ๙ ตำบล<br>บ้านพริก อำเภอบ้านนา<br>จังหวัดนครนายก | ๒.๗                             | ๓             | อบต.ป่า<br>ชะ      |                   | ๕,๑๔๖,๐๐๐ |           |           |           | ๕,๑๔๖,๐๐๐     |







| บัญชีรายการชุดโครงการสำคัญ                                                                                                                                                                                  |                          |           |                 | งบประมาณดำเนินการ |          |          |           |           |               |
|-------------------------------------------------------------------------------------------------------------------------------------------------------------------------------------------------------------|--------------------------|-----------|-----------------|-------------------|----------|----------|-----------|-----------|---------------|
| แผนงาน/โครงการสำคัญ                                                                                                                                                                                         | ยุทธศาสตร์ชาติ/แผนแม่บทฯ | แหล่งงปม. | หน่วยดำเนินการ  | พ.ศ.๒๕๖๖          | พ.ศ.๒๕๖๗ | พ.ศ.๒๕๖๘ | พ.ศ. ๒๕๖๙ | พ.ศ. ๒๕๗๐ | พ.ศ.๒๕๖๖-๒๕๗๐ |
| กิจกรรมย่อย ๑.๑.๑๓๕<br>ก่อสร้างถนนคอนกรีตภายใน<br>เสริมเหล็กหมู่บ้าน ตำบลโคก<br>กรวด อำเภอปากพลี จังหวัด<br>นครนายก                                                                                         | ๒.๗                      | ๓         | อบต.โคก<br>กรวด | ๒๐๐,๐๐๐           | ๒๐๐,๐๐๐  | ๒๐๐,๐๐๐  | ๒๐๐,๐๐๐   | ๒๐๐,๐๐๐   | ๑,๐๐๐,๐๐๐     |
| กิจกรรมย่อย ๑.๑.๑๓๖ ลง<br>หินคลุกภายในหมู่บ้าน ตำบล<br>โคกกรวด อำเภอปากพลี<br>จังหวัดนครนายก                                                                                                                | ๒.๗                      | ๓         | อบต.โคก<br>กรวด | ๒๐๐,๐๐๐           | ๒๐๐,๐๐๐  | ๒๐๐,๐๐๐  | ๒๐๐,๐๐๐   | ๒๐๐,๐๐๐   | ๑,๐๐๐,๐๐๐     |
| กิจกรรมย่อย ๑.๑.๑๓๗<br>เปิดทางสาธารณะภายใน<br>หมู่บ้าน ตำบลโคกกรวด<br>อำเภอปากพลี จังหวัด<br>นครนายก                                                                                                        | ๒.๗                      | ๓         | อบต.โคก<br>กรวด | ๒๐๐,๐๐๐           | ๒๐๐,๐๐๐  | ๒๐๐,๐๐๐  | ๒๐๐,๐๐๐   | ๒๐๐,๐๐๐   | ๑,๐๐๐,๐๐๐     |
| กิจกรรมย่อย ๑.๑.๑๓๘<br>ขยายถนนดิน/ลูกรัง/หินคลุก)<br>ตำบลโคกกรวด อำเภอปาก<br>พลี จังหวัดนครนายก                                                                                                             | ๒.๗                      | ๓         | อบต.โคก<br>กรวด | ๒๘๐,๐๐๐           | ๒๘๐,๐๐๐  | ๒๘๐,๐๐๐  | ๒๘๐,๐๐๐   | ๒๘๐,๐๐๐   | ๑,๔๐๐,๐๐๐     |
| กิจกรรมย่อย ๑.๑.๑๓๙ ซ่อม<br>สร้างถนนแอสฟัลต์คอนกรีต<br>สายคันคลองยาง (ช่วงที่ ๒)<br>หมู่ที่ ๓ ตำบลเขาพระ อำเภอ<br>เมืองนครนายก จังหวัด<br>นครนายก หนา ๔ เซนติเมตร<br>กว้าง ๔ เมตร ระยะทาง<br>๒๖๐ เมตร       | ๒.๗                      | ๓         | อบต.เขาพระ      | ๔๙๘,๕๐๐           |          |          |           |           | ๔๙๘,๕๐๐       |
| กิจกรรมย่อย ๑.๑.๑๔๐ ซ่อม<br>สร้างถนนแอสฟัลต์คอนกรีต<br>ถนนซอยเขาพระพัฒนา ๒<br>หมู่ที่ ๔ ตำบลเขาพระ อำเภอ<br>เมืองนครนายก จังหวัด<br>นครนายกหนา ๔ เซนติเมตร<br>กว้าง ๓ เมตร ระยะทาง<br>๑๓๒ เมตร              | ๒.๗                      | ๓         | อบต.เขาพระ      | ๑๔๑,๐๐๐           |          |          |           |           | ๑๔๑,๐๐๐       |
| กิจกรรมย่อย ๑.๑.๑๔๑ ซ่อม<br>สร้างถนน แอสฟัลต์คอนกรีต<br>สายกลุ่มบ้านนายศรีศักดิ์ ทศ<br>พล หมู่ที่ ๔ ตำบลเขาพระ<br>อำเภอเมืองนครนายก จังหวัด<br>นครนายกหนา ๔ เซนติเมตร<br>กว้าง ๓ เมตร ระยะทาง<br>๒๕๐ เมตร   | ๒.๗                      | ๓         | อบต.เขาพระ      | ๓๕๙,๐๐๐           |          |          |           |           | ๓๕๙,๐๐๐       |
| กิจกรรมย่อย ๑.๑.๑๔๒ ซ่อม<br>สร้างถนนแอสฟัลต์คอนกรีต<br>สายคันคลองค้อฝั่งขวา (ช่วง<br>ที่ ๒) หมู่ที่ ๗ ตำบลเขาพระ<br>อำเภอเมืองนครนายก จังหวัด<br>นครนายกหนา ๔ เซนติเมตร<br>กว้าง ๔ เมตร ระยะทาง ๒๗๐<br>เมตร | ๒.๗                      | ๓         | อบต.เขาพระ      | ๔๙๒,๗๐๐           |          |          |           |           | ๔๙๒,๗๐๐       |
| กิจกรรมย่อย ๑.๑.๑๔๓<br>ก่อสร้างถนนลาดยางแอส<br>ฟัลต์คอนกรีตสายตนาย<br>สมาน คະສະໝະ ຈຶ່ງແຍກນາ<br>นายหยวก อินทปัญญา บ้าน<br>ไร่หมู่ที่ ๑ ตำบลท่าทราย<br>อำเภอเมืองนครนายก<br>จังหวัดนครนายก                    | ๒.๗                      | ๓         | อบต.ท่าทราย     | ๔,๔๒๖,๐๐๐         |          |          |           |           | ๔,๔๒๖,๐๐๐     |
| กิจกรรมย่อย ๑.๑.๑๔๔<br>ก่อสร้างถนนคอนกรีตเสริม<br>เหล็กสายหนองหลวง - ชวด<br>โค้ง (ฝั่งซ้าย) หมู่ที่ ๑ ตำบล<br>ท่าทราย อำเภอเมือง<br>นครนายก จังหวัดนครนายก                                                  | ๒.๗                      | ๓         | อบต.ท่าทราย     | ๔,๓๒๔,๐๐๐         |          |          |           |           | ๔,๓๒๔,๐๐๐     |

| บัญชีรายการชุดโครงการสำคัญ                                                                                                                                                                                          |                         |               |                | งบประมาณดำเนินการ |           |           |           |           |               |
|---------------------------------------------------------------------------------------------------------------------------------------------------------------------------------------------------------------------|-------------------------|---------------|----------------|-------------------|-----------|-----------|-----------|-----------|---------------|
| แผนงาน/โครงการสำคัญ                                                                                                                                                                                                 | ยุทธศาสตร์ชาติ/แผนแม่บท | แหล่งงบประมาณ | หน่วยดำเนินการ | พ.ศ.๒๕๖๖          | พ.ศ.๒๕๖๗  | พ.ศ.๒๕๖๘  | พ.ศ. ๒๕๖๙ | พ.ศ. ๒๕๗๐ | พ.ศ.๒๕๖๖-๒๕๗๐ |
| กิจกรรมย่อย ๑.๑.๑๔๕<br>ก่อสร้างถนนดิน/ลูกรังพร้อมวางท่อ ตำบลโคกกรวด อำเภอปากพลี จังหวัดนครนายก                                                                                                                      | ๒.๗                     | ๓             | อบต.โคกกรวด    | ๒๓๐,๐๐๐           | ๒๓๐,๐๐๐   | ๒๓๐,๐๐๐   | ๒๓๐,๐๐๐   | ๒๓๐,๐๐๐   | ๑,๑๕๐,๐๐๐     |
| กิจกรรมย่อย ๑.๑.๑๔๖<br>ก่อสร้างถนนลาดยางแอสฟัลติกทับคอนกรีต สายป่งเข้ หมู่ ๘-๗ ตำบลหินตั้ง อำเภอเมืองนครนายก จังหวัดนครนายก ผิวจราจรกว้าง ๖ เมตร ยาว ๒,๐๕๕ เมตร ปูยางแอสฟัลติกหนา ๐.๐๕ เมตร ติดเส้นจราจร ๓ เส้น     | ๒.๗                     | ๓             | อบต.หินตั้ง    | ๔,๖๘๘,๐๐๐         |           |           |           |           | ๔,๖๘๘,๐๐๐     |
| กิจกรรมย่อย ๑.๑.๑๔๗<br>ปรับปรุงผิวจราจรถนนลาดยางแอสฟัลติกคอนกรีต จากบ้านนายสมคิด ถึงหน้าบ้านนางชวน บ้านนางหนู หมู่ที่ ๑ ตำบลหนองแสง อำเภอปากพลี จังหวัดนครนายก                                                      | ๒.๗                     | ๓             | อบต.หนองแสง    | ๖๓๗,๐๐๐           |           |           |           |           | ๖๓๗,๐๐๐       |
| กิจกรรมย่อย ๑.๑.๑๔๘<br>ก่อสร้างถนนแอสฟัลติกคอนกรีต ถนนสายป่งเข้-ชำเมย หมู่ที่ ๘ ตำบลหนองแสง อำเภอปากพลี จังหวัดนครนายก                                                                                              | ๒.๗                     | ๓             | อบต.หนองแสง    | ๔,๘๕๒,๐๐๐         |           |           |           |           | ๔,๘๕๒,๐๐๐     |
| กิจกรรมย่อย ๑.๑.๑๔๙<br>ก่อสร้างถนน คสล.บริเวณประตูน้ำคลอง ๑๔ ถึงหมู่บ้านอิงโอหารหมู่ ๕ ตำบลคลองใหญ่ อำเภอองครักษ์ จังหวัดนครนายก                                                                                    | ๒.๗                     | ๓             | อบต.คลองใหญ่   | ๙,๙๗๐,๐๐๐         |           |           |           |           | ๙,๙๗๐,๐๐๐     |
| กิจกรรมย่อย ๑.๑.๑๕๐<br>ปรับปรุงซ่อมแซมถนน คสล.บริเวณทางเข้าวัดสว่างอารมณ์ หมู่ที่ ๖ ตำบลคลองใหญ่ อำเภอองครักษ์ จังหวัดนครนายก                                                                                       | ๒.๗                     | ๓             | อบต.คลองใหญ่   |                   | ๘,๕๐๐,๐๐๐ |           |           |           | ๘,๕๐๐,๐๐๐     |
| กิจกรรมย่อย ๑.๑.๑๕๑<br>ก่อสร้างถนน คสล.สายคลองปลายนาหมู่ที่ ๒ ตำบลคลองใหญ่ เชื่อมหมู่ที่ ๕ ตำบลองครักษ์ (ช่วงที่ ๒) อำเภอองครักษ์ จังหวัดนครนายก                                                                    | ๒.๗                     | ๓             | อบต.คลองใหญ่   |                   |           | ๙,๙๓๐,๐๐๐ |           |           | ๙,๙๓๐,๐๐๐     |
| กิจกรรมย่อย ๑.๑.๑๕๒<br>ปรับปรุงซ่อมแซมถนนลาดยางแอสฟัลติกสายคอมมี-เลียบคลอง ๒๙ หมู่ที่ ๓ ช่วงต่อจาก ทข. ตำบลคลองใหญ่ อำเภอองครักษ์ จังหวัดนครนายก                                                                    | ๒.๗                     | ๓             | อบต.คลองใหญ่   |                   |           |           | ๙,๙๐๐,๐๐๐ |           | ๙,๙๐๐,๐๐๐     |
| กิจกรรมย่อย ๑.๑.๑๕๓<br>ก่อสร้างถนนลาดยางแอสฟัลติกทับถนน คสล.เดิมหมู่ที่ ๒ ตำบลคลองใหญ่ อำเภอองครักษ์ จังหวัดนครนายก                                                                                                 | ๒.๗                     | ๓             | อบต.คลองใหญ่   |                   |           |           | ๔,๑๖๐,๐๐๐ | ๔,๑๖๐,๐๐๐ | ๘,๓๒๐,๐๐๐     |
| กิจกรรมย่อย ๑.๑.๑๕๔<br>ก่อสร้างถนนดินพร้อมลูกรังค่อัดแน่นกลุ่มบ้านนายชุม เอี่ยมมูล จากบริเวณบ้านนางชัชชญา บุรีรัตน์ ถึงบริเวณบ้านนางสวิง สร้างเขตหมู่ที่ ๑ บ้านคอนใหญ่ ตำบลท่าช้าง อำเภอเมืองนครนายก จังหวัดนครนายก | ๒.๗                     | ๓             | อบต.ท่าช้าง    | ๔๗๗,๙๐๐           |           |           |           |           | ๔๗๗,๙๐๐       |

| บัญชีรายการชุดโครงการสำคัญ                                                                                                              |                         |               |                | งบประมาณดำเนินการ |          |           |            |            |               |
|-----------------------------------------------------------------------------------------------------------------------------------------|-------------------------|---------------|----------------|-------------------|----------|-----------|------------|------------|---------------|
| แผนงาน/โครงการสำคัญ                                                                                                                     | ยุทธศาสตร์ชาติ/แผนแม่บท | แหล่งงบประมาณ | หน่วยดำเนินการ | พ.ศ.๒๕๖๖          | พ.ศ.๒๕๖๗ | พ.ศ.๒๕๖๘  | พ.ศ. ๒๕๖๙  | พ.ศ. ๒๕๗๐  | พ.ศ.๒๕๖๖-๒๕๗๐ |
| กิจกรรมย่อย ๑.๑.๑๕๕<br>ก่อสร้างถนนคอนกรีตเสริมเหล็กสายบ้าน น.ส.จรัสแสนอ่อน หมู่ที่ ๒ ตำบลเกาะหวาย อำเภอปากพลี จังหวัดนครนายก            | ๒.๗                     | ๓             | อบต.เกาะหวาย   | ๔๔๘,๐๐๐           |          |           |            |            | ๔๔๘,๐๐๐       |
| กิจกรรมย่อย ๑.๑.๑๕๖<br>ก่อสร้างถนนคอนกรีตเสริมเหล็กสายบ้าน นายทวี ศิริระเกษ หมู่ที่ ๒ ตำบลเกาะหวาย อำเภอปากพลี จังหวัดนครนายก           | ๒.๗                     | ๓             | อบต.เกาะหวาย   | ๔๔๘,๐๐๐           |          |           |            |            | ๔๔๘,๐๐๐       |
| กิจกรรมย่อย ๑.๑.๑๕๗<br>ก่อสร้างสะพาน คสล.บ้านเหล่าหู่ถึงตำบลเนินหอม อำเภอปากพลี จังหวัดนครนายก                                          | ๒.๗                     | ๓             | อบต.โคกกรวด    | ๔๖๐,๐๐๐           | ๔๖๐,๐๐๐  | ๔๖๐,๐๐๐   | ๔๖๐,๐๐๐    | ๔๖๐,๐๐๐    | ๒,๓๐๐,๐๐๐     |
| กิจกรรมย่อย ๑.๑.๑๕๘<br>ปรับปรุงสะพานไม้หน้าโรงเรียนและมัสยิด ตำบลพระอาจารย์ อำเภอองครักษ์ จังหวัดนครนายก                                | ๒.๗                     | ๓             | อบต.พระอาจารย์ | ๕๐๐,๐๐๐           |          |           |            |            | ๕๐๐,๐๐๐       |
| กิจกรรมย่อย ๑.๑.๑๕๙<br>ก่อสร้างสะพานคอนกรีตเสริมเหล็กข้ามคลอง หน้าบ้าน อ.สังคม สะอาดใจ หมู่ที่ ๒ ตำบลทองหลาง อำเภอบ้านนา จังหวัดนครนายก | ๒.๗                     | ๓             | อบต.ทองหลาง    |                   |          | ๑,๘๐๐,๐๐๐ |            |            | ๑,๘๐๐,๐๐๐     |
| กิจกรรมย่อย ๑.๑.๑๖๐<br>ก่อสร้างสะพาน คสล.ข้ามคลอง แยกบึงน้ำหักฝั่งชน หมู่ ๖ ตำบลดอนยอ อำเภอเมืองนครนายก จังหวัดนครนายก                  | ๒.๗                     | ๓             | อบต.ดอนยอ      | ๕,๕๐๐,๐๐๐         |          |           |            |            | ๕,๕๐๐,๐๐๐     |
| กิจกรรมย่อย ๑.๑.๑๖๑<br>ก่อสร้างสะพาน คสล.บ้านกลางดอน หมู่ ๓ บริเวณบ้านนายกำพริ้ว เอี่ยมเทียน ตำบลดอนยอ อำเภอเมืองนครนายก จังหวัดนครนายก | ๒.๗                     | ๓             | อบต.ดอนยอ      | ๑,๖๕๖,๐๐๐         |          |           |            |            | ๑,๖๕๖,๐๐๐     |
| กิจกรรมย่อย ๑.๑.๑๖๒<br>ก่อสร้างสะพานคอนกรีตเสริมเหล็กข้ามคลองบ้านนา (จุดโค้งทำไม้ไผ่) หมู่ที่ ๗ ตำบลทองหลาง อำเภอบ้านนา จังหวัดนครนายก  | ๒.๗                     | ๓             | อบต.ทองหลาง    | ๘,๕๐๐,๐๐๐         |          |           |            |            | ๘,๕๐๐,๐๐๐     |
| กิจกรรมย่อย ๑.๑.๑๖๓<br>ขยายสะพานคอนกรีตข้ามบึงยายนิล ตำบลพระอาจารย์ อำเภอองครักษ์ จังหวัดนครนายก                                        | ๒.๗                     | ๓             | อบต.พระอาจารย์ | ๕,๐๐๐,๐๐๐         |          |           |            |            | ๕,๐๐๐,๐๐๐     |
| กิจกรรมย่อย ๑.๑.๑๖๔<br>ก่อสร้างสะพานคอนกรีตเสริมเหล็ก ตำบลพระอาจารย์ อำเภอองครักษ์ จังหวัดนครนายก                                       | ๒.๗                     | ๓             | อบต.พระอาจารย์ | ๕,๐๐๐,๐๐๐         |          |           |            |            | ๕,๐๐๐,๐๐๐     |
| กิจกรรมย่อย ๑.๑.๑๖๕<br>ก่อสร้างสะพานคอนกรีตเสริมเหล็กข้ามคลองหนองสาหร่าย หมู่ที่ ๓ ตำบลศรีจุฬา อำเภอเมืองนครนายก จังหวัดนครนายก         | ๒.๗                     | ๓             | อบต.ศรีจุฬา    |                   |          |           |            | ๒๐,๐๐๐,๐๐๐ | ๒๐,๐๐๐,๐๐๐    |
| กิจกรรมย่อย ๑.๑.๑๖๖<br>ก่อสร้างสะพานคอนกรีตเสริมเหล็กข้ามคลองชวดปลาตุ๊ก หมู่ที่ ๔ ตำบลศรีจุฬา อำเภอเมืองนครนายก จังหวัดนครนายก          | ๒.๗                     | ๓             | อบต.ศรีจุฬา    |                   |          |           | ๑๕,๐๐๐,๐๐๐ |            | ๑๕,๐๐๐,๐๐๐    |

| บัญชีรายการชุดโครงการสำคัญ                                                                                                                                       |                         |           |                | งบประมาณดำเนินการ |           |          |           |           |               |
|------------------------------------------------------------------------------------------------------------------------------------------------------------------|-------------------------|-----------|----------------|-------------------|-----------|----------|-----------|-----------|---------------|
| แผนงาน/โครงการสำคัญ                                                                                                                                              | ยุทธศาสตร์ชาติ/แผนแม่บท | แหล่งงปม. | หน่วยดำเนินการ | พ.ศ.๒๕๖๖          | พ.ศ.๒๕๖๗  | พ.ศ.๒๕๖๘ | พ.ศ. ๒๕๖๙ | พ.ศ. ๒๕๗๐ | พ.ศ.๒๕๖๖-๒๕๗๐ |
| กิจกรรมย่อย ๑.๑.๑๖๗<br>ก่อสร้างสะพานคอนกรีตเสริมเหล็กข้ามคลองบ้านนา บริเวณวัดไม้รวก หมู่ที่ ๕ ตำบลป่าชะ อำเภอบ้านนา จังหวัดนครนายก                               | ๒.๗                     | ๓         | อบต.ป่าชะ      |                   | ๓,๕๐๐,๐๐๐ |          |           |           | ๓,๕๐๐,๐๐๐     |
| - กิจกรรมหลักที่ ๑.๒ ติดตั้งระบบไฟฟ้าส่องสว่าง และกล้องวงจรปิดเพื่อความปลอดภัยในชีวิตและทรัพย์สินของประชาชน                                                      | ๒.๗                     | ๑,๓       |                | ๑๐๘,๒๓๗,๒๐๐       | ๖๕๐,๐๐๐   | ๔๕๐,๐๐๐  | -         | -         | ๑๐๙,๓๓๗,๒๐๐   |
| กิจกรรมย่อย ๑.๒.๑ ติดตั้งไฟฟ้าส่องสว่างสาธารณะ ถนนสายคลองใหม่-วัดเลขธรรมกิตติ์                                                                                   | ๒.๗                     | ๑         | อ.บ้านนา       | ๓,๔๕๐,๐๐๐         |           |          |           |           | ๓,๔๕๐,๐๐๐     |
| กิจกรรมย่อย ๑.๒.๒ ติดตั้งไฟฟ้าส่องสว่างสาธารณะ ถนนสายบ้านบางใหญ่-บ้านเกาะล่าง หมู่ที่ ๙ บ้านบางหัวหอม ตำบลบางอ้อ อำเภอบ้านนา จังหวัดนครนายก                      | ๒.๗                     | ๑         | อ.บ้านนา       | ๒,๕๐๐,๐๐๐         |           |          |           |           | ๒,๕๐๐,๐๐๐     |
| กิจกรรมย่อย ๑.๒.๓ ติดตั้งโคมไฟถนนพลังงานแสงอาทิตย์ เพื่อพัฒนาแหล่งท่องเที่ยว ภายในตำบลบางอ้อ                                                                     | ๒.๗                     | ๑         | อ.บ้านนา       | ๑๐,๐๐๐,๐๐๐        |           |          |           |           | ๑๐,๐๐๐,๐๐๐    |
| กิจกรรมย่อย ๑.๒.๔ ติดตั้งไฟฟ้าส่องสว่างพลังงานแสงอาทิตย์ ถนนสายบ้านทิวไกลแก้ว-บ้านคลอง ๓๑ (นย.ถ.๑-๐๐๐๗) ตำบลโพธิ์แทน อำเภอองครักษ์ จังหวัดนครนายก                | ๒.๗                     | ๓         | อบจ.           | ๑๙,๗๑๘,๒๐๐        |           |          |           |           | ๑๙,๗๑๘,๒๐๐    |
| กิจกรรมย่อย ๑.๒.๕ ติดตั้งไฟฟ้าส่องสว่างพลังงานแสงอาทิตย์ ถนนสายบ้านท่าหุบ-บ้านดงละคร (นย.ถ.๑-๐๐๒๕) ตำบลท่าช้าง เชื่อมตำบลดงละคร อำเภอเมืองนครนายก จังหวัดนครนายก | ๒.๗                     | ๓         | อบจ.           | ๖,๖๑๕,๗๐๐         |           |          |           |           | ๖,๖๑๕,๗๐๐     |
| กิจกรรมย่อย ๑.๒.๖ ติดตั้งไฟฟ้าส่องสว่างพลังงานแสงอาทิตย์ ถนนสายแยกทางหลวงหมายเลข ๓๐๗๖-บ้านบางลูกเสือ (นย.๑-๐๐๐๑) ตำบลบางสมบูรณ์ อำเภอองครักษ์ จังหวัดนครนายก     | ๒.๗                     | ๓         | อบจ.           | ๑๐,๙๐๔,๓๐๐        |           |          |           |           | ๑๐,๙๐๔,๓๐๐    |
| กิจกรรมย่อย ๑.๒.๗ ติดตั้งไฟฟ้าส่องสว่างพลังงานแสงอาทิตย์ ถนนสายวัดราษฎร์ประดิษฐ์-บ้านปากคลอง ๒๒ (นย.ถ.๑-๐๐๑๐) ตำบลศิระกระบือ อำเภอองครักษ์ จังหวัดนครนายก        | ๒.๗                     | ๓         | อบจ.           | ๑๖,๘๕๖,๕๐๐        |           |          |           |           | ๑๖,๘๕๖,๕๐๐    |
| กิจกรรมย่อย ๑.๒.๘ ติดตั้งไฟฟ้าส่องสว่างพลังงานแสงอาทิตย์ ถนนสายวัดอารีราษฎร์-บ้านช่องตะเคียน (นย.ถ.๑-๐๐๑๒) ตำบลศิระกระบือ อำเภอองครักษ์ จังหวัดนครนายก           | ๒.๗                     | ๓         | อบจ.           | ๑๓,๖๑๗,๐๐๐        |           |          |           |           | ๑๓,๖๑๗,๐๐๐    |
| กิจกรรมย่อย ๑.๒.๙ ติดตั้งไฟฟ้าส่องสว่างพลังงานแสงอาทิตย์ ถนนสายบ้านบางใหญ่-บ้านเกาะล่าง (นย.๑-๐๐๑๓) ตำบลทรายมูล อำเภอองครักษ์ จังหวัดนครนายก                     | ๒.๗                     | ๓         | อบจ.           | ๑,๗๘๖,๗๐๐         |           |          |           |           | ๑,๗๘๖,๗๐๐     |

| บัญชีรายการชุดโครงการสำคัญ                                                                                                                          |                         |           |                | งบประมาณดำเนินการ |          |          |           |           |               |
|-----------------------------------------------------------------------------------------------------------------------------------------------------|-------------------------|-----------|----------------|-------------------|----------|----------|-----------|-----------|---------------|
| แผนงาน/โครงการสำคัญ                                                                                                                                 | ยุทธศาสตร์ชาติ/แผนแม่บท | แหล่งงปม. | หน่วยดำเนินการ | พ.ศ.๒๕๖๖          | พ.ศ.๒๕๖๗ | พ.ศ.๒๕๖๘ | พ.ศ. ๒๕๖๙ | พ.ศ. ๒๕๗๐ | พ.ศ.๒๕๖๖-๒๕๗๐ |
| กิจกรรมย่อย ๑.๒.๑๐ ติดตั้งไฟฟ้าส่องสว่างพลังงานแสงอาทิตย์ ถนนสายบ้านอ้อมช้าง-บ้านหนองชุม (นย.ถ.๑-๐๐๓๖) ตำบลองครักษ์ อำเภอองครักษ์ จังหวัดนครนายก    | ๒.๗                     | ๓         | อบจ.           | ๓,๕๗๓,๔๐๐         |          |          |           |           | ๓,๕๗๓,๔๐๐     |
| กิจกรรมย่อย ๑.๒.๑๑ ติดตั้งไฟฟ้าส่องสว่างพลังงานแสงอาทิตย์ ถนนสายบ้านเขาน้อย-บ้านหนองเค็ม (นย.ถ.๑-๐๐๔๖) ตำบลเขาเพิ่ม อำเภอบ้านนา จังหวัดนครนายก      | ๒.๗                     | ๓         | อบจ.           | ๓,๒๓๕,๔๐๐         |          |          |           |           | ๓,๒๓๕,๔๐๐     |
| กิจกรรมย่อย ๑.๒.๑๒ ติดตั้งไฟฟ้าสาธารณะบริเวณคอสะพานและถนนรายทางภายใน หมู่ที่ ๒ ตำบลคอนยอก อำเภอเมืองนครนายก จังหวัดนครนายก                          | ๒.๗                     | ๓         | อบต.คอนยอก     |                   | ๑๕๐,๐๐๐  |          |           |           | ๑๕๐,๐๐๐       |
| กิจกรรมย่อย ๑.๒.๑๓ ขยายเขตไฟฟ้าชอวากีฟ ม.๗ ตำบลคอนยอก อำเภอเมืองนครนายก จังหวัดนครนายก                                                              | ๒.๗                     | ๓         | อบต.คอนยอก     |                   | ๕๐๐,๐๐๐  |          |           |           | ๕๐๐,๐๐๐       |
| กิจกรรมย่อย ๑.๒.๑๔ ติดตั้งไฟส่องสว่างบริเวณศูนย์เด็กเล็ก บ้านคลอง ๓ (ครูณศึกษา) หมู่ ๗ ตำบลคอนยอก อำเภอเมืองนครนายก จังหวัดนครนายก                  | ๒.๗                     | ๓         | อบต.คอนยอก     | ๓๐,๐๐๐            |          |          |           |           | ๓๐,๐๐๐        |
| กิจกรรมย่อย ๑.๒.๑๕ ติดตั้งไฟฟ้าแสงสว่างสาธารณะถนนสายคลองใหม่-วัดเลขธรรมกิตติ ช่างหมู่ที่ ๑ เชื่อมต่อหมู่ที่ ๒ ตำบลบางอ้อ อำเภอบ้านนา จังหวัดนครนายก | ๒.๗                     | ๓         | อบต.บางอ้อ     | ๓,๔๕๐,๐๐๐         |          |          |           |           | ๓,๔๕๐,๐๐๐     |
| กิจกรรมย่อย ๑.๒.๑๖ ติดตั้งไฟฟ้าแสงสว่างสาธารณะถนนสายบ้านบางใหญ่-บ้านเกาะล่าง หมู่ที่ ๙ บ้านบางหัวหอม ตำบลบางอ้อ อำเภอบ้านนา จังหวัดนครนายก          | ๒.๗                     | ๓         | อบต.บางอ้อ     | ๒,๕๐๐,๐๐๐         |          |          |           |           | ๒,๕๐๐,๐๐๐     |
| กิจกรรมย่อย ๑.๒.๑๗ ติดตั้งโคมไฟถนนพลังงานแสงอาทิตย์ เพื่อพัฒนาแหล่งท่องเที่ยวภายในตำบลบางอ้อ อำเภอบ้านนา จังหวัดนครนายก                             | ๒.๗                     | ๓         | อบต.บางอ้อ     | ๑๐,๐๐๐,๐๐๐        |          |          |           |           | ๑๐,๐๐๐,๐๐๐    |
| กิจกรรมย่อย ๑.๒.๑๘ ขยายเขตไฟฟ้า หมู่ ๕ ตำบลคอนยอก อำเภอเมืองนครนายก จังหวัดนครนายก                                                                  | ๒.๗                     | ๓         | อบต.คอนยอก     |                   |          | ๓๐๐,๐๐๐  |           |           | ๓๐๐,๐๐๐       |
| กิจกรรมย่อย ๑.๒.๑๙ ติดตั้งกล้องวงจรปิด CCTV ภายในหมู่ ๒ ตำบลคอนยอก อำเภอเมืองนครนายก จังหวัดนครนายก                                                 | ๒.๗                     | ๓         | อบต.คอนยอก     |                   |          | ๑๕๐,๐๐๐  |           |           | ๑๕๐,๐๐๐       |

| บัญชีรายการชุดโครงการสำคัญ                                                                                                                    |                         |           |                                                           | งบประมาณดำเนินการ |           |           |           |           |               |
|-----------------------------------------------------------------------------------------------------------------------------------------------|-------------------------|-----------|-----------------------------------------------------------|-------------------|-----------|-----------|-----------|-----------|---------------|
| แผนงาน/โครงการสำคัญ                                                                                                                           | ยุทธศาสตร์ชาติ/แผนแม่บท | แหล่งงปม. | หน่วยดำเนินการ                                            | พ.ศ.๒๕๖๖          | พ.ศ.๒๕๖๗  | พ.ศ.๒๕๖๘  | พ.ศ. ๒๕๖๙ | พ.ศ. ๒๕๗๐ | พ.ศ.๒๕๖๖-๒๕๗๐ |
| - กิจกรรมหลักที่ ๑.๓ ขยายเขตประปาภูมิภาคและประปาหมู่บ้านเพื่อยกระดับคุณภาพชีวิตของประชาชน                                                     | ๕.๑๙                    | ๑,๒,๓     | กปภ.นย., กปภ.บ้านนา, อ.เมือง, อ.องครักษ์, อ.บ้านนา, อ.ปท. | ๒๔๓,๐๒๕,๓๕๕       | ๘,๐๘๐,๐๐๐ | ๕,๓๐๐,๐๐๐ | ๘๐๐,๐๐๐   | ๘๐๐,๐๐๐   | ๒๕๘,๐๐๕,๓๕๕   |
| กิจกรรมย่อย ๑.๓.๑ ปรับปรุงเส้นท่อบริเวณซอยหลังบึงพืด ตำบลเกาะโพธิ์ อำเภอปากเกร็ด จังหวัดนครนายก ความยาว ๖๒๕ เมตร                              | ๕.๑๙                    | ๑         | กปภ.สาขานครนายก                                           | ๔๒๓,๘๐๐           |           |           |           |           | ๔๒๓,๘๐๐       |
| กิจกรรมย่อย ๑.๓.๒ ปรับปรุงเส้นท่อบริเวณซอยชลประสิทธิ์ ๘ ตำบลนครนายก อำเภอเมืองนครนายก จังหวัดนครนายก ความยาว ๑๗๐ เมตร                         | ๕.๑๙                    | ๑         | กปภ.สาขานครนายก                                           | ๘๗,๘๐๐            |           |           |           |           | ๘๗,๘๐๐        |
| กิจกรรมย่อย ๑.๓.๓ ปรับปรุงเส้นท่อซอยหลังป่าไม้ ตำบลนครนายก อำเภอเมืองนครนายก จังหวัดนครนายก ความยาว ๒๔๘ เมตร                                  | ๕.๑๙                    | ๑         | กปภ.สาขานครนายก                                           | ๑๑๓,๕๐๐           |           |           |           |           | ๑๑๓,๕๐๐       |
| กิจกรรมย่อย ๑.๓.๔ ก่อสร้างระบบประปาหมู่บ้านเขาทุเรียน (กลุ่มบ่าลึก ๑) หมู่ที่ ๕ ตำบลเขาพระ อำเภอเมืองนครนายก จังหวัดนครนายก                   | ๕.๑๙                    | ๑         | อ.เมืองนครนายก                                            | ๗๘๙,๕๐๐           |           |           |           |           | ๗๘๙,๕๐๐       |
| กิจกรรมย่อย ๑.๓.๕ ก่อสร้างระบบประปาหมู่บ้านห้วยอ้ง (กลุ่มคลองแฉ่ง) หมู่ที่ ๗ ตำบลเขาพระ อำเภอเมืองนครนายก จังหวัดนครนายก                      | ๕.๑๙                    | ๑         | อ.เมืองนครนายก                                            | ๔๙๘,๑๐๐           |           |           |           |           | ๔๙๘,๑๐๐       |
| กิจกรรมย่อย ๑.๓.๖ ขยายเขตท่อน้ำเชื่อมโคกสำคาน - หลองกันเกรา (สายล่าง) หมู่ที่ ๙ ตำบลพรหมณี อำเภอเมืองนครนายก จังหวัดนครนายก                   | ๕.๑๙                    | ๑         | อ.เมืองนครนายก                                            | ๒๖๒,๐๐๐           |           |           |           |           | ๒๖๒,๐๐๐       |
| กิจกรรมย่อย ๑.๓.๗ ติดตั้งวางท่อประปา หมู่ที่ ๒ ตำบลทรายมูล อำเภอองครักษ์ จังหวัดนครนายก                                                       | ๕.๑๙                    | ๑         | อ.องครักษ์                                                | ๒,๙๙๙,๘๐๐         |           |           |           |           | ๒,๙๙๙,๘๐๐     |
| กิจกรรมย่อย ๑.๓.๘ ขยายเขตประปา หมู่ที่ ๑๐ ตำบลบางอ้อ อำเภอบ้านนา จังหวัดนครนายก                                                               | ๕.๑๙                    | ๑         | อ.บ้านนา                                                  | ๖,๐๐๐,๐๐๐         |           |           |           |           | ๖,๐๐๐,๐๐๐     |
| กิจกรรมย่อย ๑.๓.๙ ก่อสร้างระบบประปาแบบบาดล หมู่ที่ ๘ บ้านป่าคลองวัด ตำบลบางอ้อ อำเภอบ้านนา จังหวัดนครนายก                                     | ๕.๑๙                    | ๑         | อ.บ้านนา                                                  | ๑,๕๐๐,๐๐๐         |           |           |           |           | ๑,๕๐๐,๐๐๐     |
| กิจกรรมย่อย ๑.๓.๑๐ ก่อสร้างระบบประปาหมู่บ้านแบบบาดลขนาดกลางพร้อมก่อสร้างหลังแฉ่ง หมู่ที่ ๑๐ บ้านคลอง ๒๙ ตำบลบางอ้อ อำเภอบ้านนา จังหวัดนครนายก | ๕.๑๙                    | ๑         | อ.บ้านนา                                                  | ๑,๔๑๕,๐๐๐         |           |           |           |           | ๑,๔๑๕,๐๐๐     |
| กิจกรรมย่อย ๑.๓.๑๑ ก่อสร้างระบบประปาหมู่บ้านแบบบาดลขนาดกลางพร้อมก่อสร้างหลังแฉ่ง หมู่ที่ ๑๑ บ้านบางใหญ่ ตำบลบางอ้อ อำเภอบ้านนา จังหวัดนครนายก | ๕.๑๙                    | ๑         | อ.บ้านนา                                                  | ๑,๕๖๔,๐๐๐         |           |           |           |           | ๑,๕๖๔,๐๐๐     |

| บัญชีรายการชุดโครงการสำคัญ                                                                                                                                           |                         |           |                | งบประมาณดำเนินการ |          |          |           |           |               |
|----------------------------------------------------------------------------------------------------------------------------------------------------------------------|-------------------------|-----------|----------------|-------------------|----------|----------|-----------|-----------|---------------|
| แผนงาน/โครงการสำคัญ                                                                                                                                                  | ยุทธศาสตร์ชาติ/แผนแม่บท | แหล่งงปม. | หน่วยดำเนินการ | พ.ศ.๒๕๖๖          | พ.ศ.๒๕๖๗ | พ.ศ.๒๕๖๘ | พ.ศ. ๒๕๖๙ | พ.ศ. ๒๕๗๐ | พ.ศ.๒๕๖๖-๒๕๗๐ |
| กิจกรรมย่อย ๑.๓.๑๒<br>ก่อสร้างระบบประปาแบบผิวดิน หมู่ที่ ๒ บ้านบางมงคล ตำบลบางอ้อ อำเภอบ้านนา จังหวัดนครนายก                                                         | ๕.๑๙                    | ๑         | อ.บ้านนา       | ๑,๓๐๐,๐๐๐         |          |          |           |           | ๑,๓๐๐,๐๐๐     |
| กิจกรรมย่อย ๑.๓.๑๓<br>ปรับปรุงระบบผลิตน้ำประปาหมู่บ้าน หมู่ที่ ๑๐ บ้านคลอง ๒๙ ตำบลบางอ้อ อำเภอบ้านนา จังหวัดนครนายก                                                  | ๕.๑๙                    | ๑         | อ.บ้านนา       | ๑,๓๐๐,๐๐๐         |          |          |           |           | ๑,๓๐๐,๐๐๐     |
| กิจกรรมย่อย ๑.๓.๑๔<br>ปรับปรุงระบบผลิตน้ำประปาหมู่บ้าน หมู่ที่ ๑๙ บ้านบางอ้อนอก ตำบลบางอ้อ อำเภอบ้านนา จังหวัดนครนายก                                                | ๕.๑๙                    | ๑         | อ.บ้านนา       | ๑,๗๘๐,๐๐๐         |          |          |           |           | ๑,๗๘๐,๐๐๐     |
| กิจกรรมย่อย ๑.๓.๑๕<br>ก่อสร้างระบบประปาหมู่บ้านแบบหล่อซีเมนต์ไปยูน ขนาดความจุ ๑๕ ลบ.ม. แบบบาดาล หมู่ ๒ ตำบลหนองแสง อำเภอปากพลี จังหวัดนครนายก                        | ๕.๑๙                    | ๑         | อ.ปากพลี       | ๙๐๑,๐๐๐           |          |          |           |           | ๙๐๑,๐๐๐       |
| กิจกรรมย่อย ๑.๓.๑๖<br>ก่อสร้างระบบประปาหมู่บ้านแบบหล่อซีเมนต์ไปยูน ขนาดความจุ ๑๕ ลบ.ม.แบบบาดาล หมู่ ๙(บริเวณดอนสนาม) ตำบลหนองแสง อำเภอปากพลี จังหวัดนครนายก          | ๕.๑๙                    | ๑         | อ.ปากพลี       | ๘๑๗,๐๐๐           |          |          |           |           | ๘๑๗,๐๐๐       |
| กิจกรรมย่อย ๑.๓.๑๗ ติดตั้งเครื่องสูบน้ำพลังงานแสงอาทิตย์(โซล่าเซลล์) สำหรับประปาเพื่อการเกษตร บริเวณสวนนายถวิล ทาอาชา หมู่ ๖ ตำบลนาหินลาด อำเภอปากพลี จังหวัดนครนายก | ๕.๑๙                    | ๑         | อ.ปากพลี       | ๒๕๐,๐๐๐           |          |          |           |           | ๒๕๐,๐๐๐       |
| กิจกรรมย่อย ๑.๓.๑๘ ติดตั้งเครื่องสูบน้ำพลังงานแสงอาทิตย์(โซล่าเซลล์) สำหรับประปาหมู่บ้าน บริเวณโรงเรียนวัดท่ามะปราง หมู่ ๖ ตำบลนาหินลาด อำเภอปากพลี จังหวัดนครนายก   | ๕.๑๙                    | ๑         | อ.ปากพลี       | ๒๕๐,๐๐๐           |          |          |           |           | ๒๕๐,๐๐๐       |
| กิจกรรมย่อย ๑.๓.๑๙ ติดตั้งเครื่องสูบน้ำพลังงานแสงอาทิตย์(โซล่าเซลล์) สำหรับประปาหมู่บ้าน หมู่ ๗ ตำบลนาหินลาด อำเภอปากพลี จังหวัดนครนายก                              | ๕.๑๙                    | ๑         | อ.ปากพลี       | ๒๕๐,๐๐๐           |          |          |           |           | ๒๕๐,๐๐๐       |
| กิจกรรมย่อย ๑.๓.๒๐ ติดตั้งระบบโซล่าเซลล์ สำหรับประปาหมู่บ้านแห่งใหม่ ซอยสวนกว้าง หมู่ ๒ ตำบลนาหินลาด อำเภอปากพลี จังหวัดนครนายก                                      | ๕.๑๙                    | ๑         | อ.ปากพลี       | ๒๕๐,๐๐๐           |          |          |           |           | ๒๕๐,๐๐๐       |
| กิจกรรมย่อย ๑.๓.๒๑ ติดตั้งระบบโซล่าเซลล์ สำหรับระบบประปาเพื่อการเกษตรประจำหมู่บ้าน บริเวณบ้านนางรัตติยา เคนาคี หมู่ ๓ ตำบลนาหินลาด อำเภอปากพลี จังหวัดนครนายก        | ๕.๑๙                    | ๑         | อ.ปากพลี       | ๒๕๐,๐๐๐           |          |          |           |           | ๒๕๐,๐๐๐       |
| กิจกรรมย่อย ๑.๓.๒๒ ติดตั้งระบบโซล่าเซลล์ สำหรับประปาหมู่บ้าน(นายวิชัย แผงศรี) หมู่ ๖ ตำบลนาหินลาด อำเภอปากพลี จังหวัดนครนายก                                         | ๕.๑๙                    | ๑         | อ.ปากพลี       | ๒๕๐,๐๐๐           |          |          |           |           | ๒๕๐,๐๐๐       |



| บัญชีรายการชุดโครงการสำคัญ                                                                                                                  |                         |           |                  | งบประมาณดำเนินการ |          |          |           |           |               |
|---------------------------------------------------------------------------------------------------------------------------------------------|-------------------------|-----------|------------------|-------------------|----------|----------|-----------|-----------|---------------|
| แผนงาน/โครงการสำคัญ                                                                                                                         | ยุทธศาสตร์ชาติ/แผนแม่บท | แหล่งงปม. | หน่วยดำเนินการ   | พ.ศ.๒๕๖๖          | พ.ศ.๒๕๖๗ | พ.ศ.๒๕๖๘ | พ.ศ. ๒๕๖๙ | พ.ศ. ๒๕๗๐ | พ.ศ.๒๕๖๖-๒๕๗๐ |
| กิจกรรมย่อย ๑.๓.๒๓ ติดตั้งระบบโซล่าเซลล์ สำหรับประปาเพื่อการเกษตร บริเวณบ้านนาภักดี คลองแค้ว หมู่ ๕ ตำบลนาหินลาด อำเภอปากท่อ จังหวัดนครนายก | ๕.๑๙                    | ๑         | อ.ปากท่อ         | ๒๕๐,๐๐๐           |          |          |           |           | ๒๕๐,๐๐๐       |
| กิจกรรมย่อย ๑.๓.๒๔ ติดตั้งระบบโซล่าเซลล์ สำหรับประปาหมู่บ้าน(ประปาเก่า) หมู่ ๕ ตำบลนาหินลาด อำเภอปากท่อ จังหวัดนครนายก                      | ๕.๑๙                    | ๑         | อ.ปากท่อ         | ๒๕๐,๐๐๐           |          |          |           |           | ๒๕๐,๐๐๐       |
| กิจกรรมย่อย ๑.๓.๒๕ งานปรับปรุงเส้นท่อบริเวณซอยสุวรรณศรี ๑๐/๓ หมู่ที่ ๗ ตำบลบ้านใหญ่ อำเภอเมืองนครนายก จังหวัดนครนายก                        | ๕.๑๙                    | ๒         | กปภ.สาขา นครนายก | ๗๒,๕๔๔            |          |          |           |           | ๗๒,๕๔๔        |
| กิจกรรมย่อย ๑.๓.๒๖ งานวางท่อเสริมแรงดินน้ำประปา บริเวณบ้านสวนแสนสุขเกาะทอง หมู่ที่ ๘ ตำบลสาริกา อำเภอเมืองนครนายก จังหวัดนครนายก            | ๕.๑๙                    | ๒         | กปภ.สาขา นครนายก | ๒๗๖,๓๕๘           |          |          |           |           | ๒๗๖,๓๕๘       |
| กิจกรรมย่อย ๑.๓.๒๗ งานติดตั้งวางท่อประปาบริเวณชุมชนซอยบ้านเกาะ หมู่ที่ ๑๑ ตำบลศรีชะกระบือ อำเภอองครักษ์ จังหวัดนครนายก                      | ๕.๑๙                    | ๒         | กปภ.สาขา บ้านนา  | ๓๔๘,๗๑๔           |          |          |           |           | ๓๔๘,๗๑๔       |
| กิจกรรมย่อย ๑.๓.๒๘ งานติดตั้งวางท่อประปาชุมชนหลังศาลเจ้า หมู่ที่ ๓ ตำบลบ้านพร้าว อำเภอบ้านนา จังหวัดนครนายก                                 | ๕.๑๙                    | ๒         | กปภ.สาขา บ้านนา  | ๒๐๑,๔๙๓           |          |          |           |           | ๒๐๑,๔๙๓       |
| กิจกรรมย่อย ๑.๓.๒๙ งานติดตั้งวางท่อประปาบริเวณชุมชนบ้านขุนแส หมู่ที่ ๗ ตำบลพิบูลย์ อำเภอบ้านนา จังหวัดนครนายก                               | ๕.๑๙                    | ๒         | กปภ.สาขา บ้านนา  | ๓๑๒,๕๔๐           |          |          |           |           | ๓๑๒,๕๔๐       |
| กิจกรรมย่อย ๑.๓.๓๐ งานติดตั้งวางท่อประปาบริเวณชุมชนบ้านห้วย หมู่ที่ ๘ ตำบลพิบูลย์ อำเภอบ้านนา จังหวัดนครนายก                                | ๕.๑๙                    | ๒         | กปภ.สาขา บ้านนา  | ๓๗๒,๖๖๔           |          |          |           |           | ๓๗๒,๖๖๔       |
| กิจกรรมย่อย ๑.๓.๓๑ งานติดตั้งวางท่อประปาบริเวณชุมชนบ้านดอนทราย หมู่ที่ ๑๑ ตำบลพิบูลย์ อำเภอบ้านนา จังหวัดนครนายก                            | ๕.๑๙                    | ๒         | กปภ.สาขา บ้านนา  | ๒๔๒,๕๓๔           |          |          |           |           | ๒๔๒,๕๓๔       |
| กิจกรรมย่อย ๑.๓.๓๒ งานติดตั้งวางท่อประปาบริเวณชุมชนบ้านหนองไสน หมู่ที่ ๑ ตำบลคลองใหญ่ อำเภอองครักษ์ จังหวัดนครนายก                          | ๕.๑๙                    | ๒         | กปภ.สาขา บ้านนา  | ๔๙๙,๒๓๖           |          |          |           |           | ๔๙๙,๒๓๖       |
| กิจกรรมย่อย ๑.๓.๓๓ งานวางท่อเพิ่มปริมาณน้ำรองรับการขยายเขตจำหน่ายน้ำบริเวณ หมู่ที่ ๙ ตำบลพิบูลย์ อำเภอบ้านนา จังหวัดนครนายก                 | ๕.๑๙                    | ๒         | กปภ.สาขา บ้านนา  | ๔๖๘,๒๓๕           |          |          |           |           | ๔๖๘,๒๓๕       |
| กิจกรรมย่อย ๑.๓.๓๔ งานวางท่อเพิ่มปริมาณน้ำรองรับการขยายเขตจำหน่ายน้ำบริเวณ หมู่ที่ ๑๒ ตำบลพิบูลย์ อำเภอบ้านนา จังหวัดนครนายก                | ๕.๑๙                    | ๒         | กปภ.สาขา บ้านนา  | ๔๒๗,๗๕๕           |          |          |           |           | ๔๒๗,๗๕๕       |

| บัญชีรายการชุดโครงการสำคัญ                                                                                                                      |                         |           |                     | งบประมาณดำเนินการ |          |          |           |           |               |
|-------------------------------------------------------------------------------------------------------------------------------------------------|-------------------------|-----------|---------------------|-------------------|----------|----------|-----------|-----------|---------------|
| แผนงาน/โครงการสำคัญ                                                                                                                             | ยุทธศาสตร์ชาติ/แผนแม่บท | แหล่งงปม. | หน่วยดำเนินการ      | พ.ศ.๒๕๖๖          | พ.ศ.๒๕๖๗ | พ.ศ.๒๕๖๘ | พ.ศ. ๒๕๖๙ | พ.ศ. ๒๕๗๐ | พ.ศ.๒๕๖๖-๒๕๗๐ |
| กิจกรรมย่อย ๑.๓.๓๕ งานวางท่อเพิ่มปริมาณน้ำรองรับการขยายเขตจำหน่ายน้ำบริเวณ หมู่ที่ ๓ และ ๔ ตำบลทองหลาง อำเภอบ้านนา จังหวัดนครนายก               | ๕.๑๙                    | ๒         | กปภ.สาขาบ้านนา      | ๑๘๐,๘๖๒           |          |          |           |           | ๑๘๐,๘๖๒       |
| กิจกรรมย่อย ๑.๓.๓๖ งานติดตั้งวางท่อประปา หมู่ ๒ ตำบลทรายมูล อำเภอองครักษ์ จังหวัดนครนายก                                                        | ๕.๑๙                    | ๒         | กปภ.สาขาบ้านนา      | ๒,๙๙๙,๘๓๐         |          |          |           |           | ๒,๙๙๙,๘๓๐     |
| กิจกรรมย่อย ๑.๓.๓๗ งานติดตั้งวางท่อประปา หมู่ ๔ ซอยไพศาลอุทิศ ตำบลทรายมูล อำเภอองครักษ์ จังหวัดนครนายก                                          | ๕.๑๙                    | ๒         | กปภ.สาขาบ้านนา      | ๑,๔๕๕,๙๗๘         |          |          |           |           | ๑,๔๕๕,๙๗๘     |
| กิจกรรมย่อย ๑.๓.๓๘ งานติดตั้งวางท่อประปา หมู่ ๓ และ ๗ ตำบลคลองใหญ่ อำเภอองครักษ์ จังหวัดนครนายก                                                 | ๕.๑๙                    | ๒         | กปภ.สาขาบ้านนา      | ๑,๐๒๒,๘๙๙         |          |          |           |           | ๑,๐๒๒,๘๙๙     |
| กิจกรรมย่อย ๑.๓.๓๙ งานติดตั้งวางท่อประปา หมู่ ๙ แยก ๑ ตำบลพิทกอลอก อำเภอบ้านนา จังหวัดนครนายก                                                   | ๕.๑๙                    | ๒         | กปภ.สาขาบ้านนา      | ๔๗๔,๑๖๓           |          |          |           |           | ๔๗๔,๑๖๓       |
| กิจกรรมย่อย ๑.๓.๔๐ งานติดตั้งวางท่อประปา หมู่ ๔ ตำบลบ้านพร้าว อำเภอบ้านนา จังหวัดนครนายก                                                        | ๕.๑๙                    | ๒         | กปภ.สาขาบ้านนา      | ๑๕๕,๘๕๐           |          |          |           |           | ๑๕๕,๘๕๐       |
| กิจกรรมย่อย ๑.๓.๔๑ ก่อสร้างระบบประปา เพื่อแก้ไขปัญหาน้ำเค็มในพื้นที่ตำบลบางจุกเสือ ตำบลบางสมบูรณ์ และตำบลทรายมูล อำเภอองครักษ์ จังหวัดนครนายก   | ๕.๑๙                    | ๒         | การประปาส่วนภูมิภาค | ๑๘๐,๐๐๐,๐๐๐       |          |          |           |           | ๑๘๐,๐๐๐,๐๐๐   |
| กิจกรรมย่อย ๑.๓.๔๒ ซ่อมแซมท่อระบบประปา หมู่ที่ ๕ ตำบลคอนยอก อำเภอเมืองนครนายก จังหวัดนครนายก                                                    | ๕.๑๙                    | ๓         | อบต.คอนยอก          |                   | ๕๐๐,๐๐๐  |          |           |           | ๕๐๐,๐๐๐       |
| กิจกรรมย่อย ๑.๓.๔๓ ซ้ายเขตประปา หมู่ที่ ๑๐ ตำบลบางอ้อ อำเภอบ้านนา จังหวัดนครนายก                                                                | ๕.๑๙                    | ๓         | อบต.บางอ้อ          | ๖,๐๐๐,๐๐๐         |          |          |           |           | ๖,๐๐๐,๐๐๐     |
| กิจกรรมย่อย ๑.๓.๔๔ ซ้ายเขตประปาหมู่บ้าน/ภูมิภาคภายในตำบลทรายมูล อำเภอองครักษ์ จังหวัดนครนายก                                                    | ๕.๑๙                    | ๓         | อบต.ทรายมูล         | ๘๐๐,๐๐๐           | ๘๐๐,๐๐๐  | ๘๐๐,๐๐๐  | ๘๐๐,๐๐๐   | ๘๐๐,๐๐๐   | ๔,๐๐๐,๐๐๐     |
| กิจกรรมย่อย ๑.๓.๔๕ ก่อสร้างระบบประปาแบบบาดาล หมู่ที่ ๘ บ้านปากคลองวัด ตำบลบางอ้อ อำเภอบ้านนา จังหวัดนครนายก                                     | ๕.๑๙                    | ๓         | อบต.บางอ้อ          | ๑,๕๐๐,๐๐๐         |          |          |           |           | ๑,๕๐๐,๐๐๐     |
| กิจกรรมย่อย ๑.๓.๔๖ ก่อสร้างระบบประปาหมู่บ้านแบบบาดาลขนาดกลางพร้อมก่อสร้างท่อถังแฉก หมู่ที่ ๑๐ บ้านคลอง ๒๙ ตำบลบางอ้อ อำเภอบ้านนา จังหวัดนครนายก | ๕.๑๙                    | ๓         | อบต.บางอ้อ          | ๑,๔๑๕,๐๐๐         |          |          |           |           | ๑,๔๑๕,๐๐๐     |

| บัญชีรายการชุดโครงการสำคัญ                                                                                                                              |                         |               |                | งบประมาณดำเนินการ |            |           |           |           |               |
|---------------------------------------------------------------------------------------------------------------------------------------------------------|-------------------------|---------------|----------------|-------------------|------------|-----------|-----------|-----------|---------------|
| แผนงาน/โครงการสำคัญ                                                                                                                                     | ยุทธศาสตร์ชาติ/แผนแม่บท | แหล่งงบประมาณ | หน่วยดำเนินการ | พ.ศ.๒๕๖๖          | พ.ศ.๒๕๖๗   | พ.ศ.๒๕๖๘  | พ.ศ. ๒๕๖๙ | พ.ศ. ๒๕๗๐ | พ.ศ.๒๕๖๖-๒๕๗๐ |
| กิจกรรมย่อย ๑.๓.๕๗<br>ก่อสร้างระบบประปาหมู่บ้านแบบบาดาลขนาดกลางพร้อมก่อสร้างห้องถังแฉะแปยุ หมู่ที่ ๑๑ บ้านบางใหญ่ ตำบลบางอ้อ อำเภอบ้านนา จังหวัดนครนายก | ๕.๑๙                    | ๓             | อบต.บางอ้อ     | ๑,๕๖๔,๐๐๐         |            |           |           |           | ๑,๕๖๔,๐๐๐     |
| กิจกรรมย่อย ๑.๓.๕๘<br>ก่อสร้างระบบประปาแบบผิวดิน หมู่ที่ ๒ บ้านบางมงคล ตำบลบางอ้อ อำเภอบ้านนา จังหวัดนครนายก                                            | ๕.๑๙                    | ๓             | อบต.บางอ้อ     | ๓,๙๐๐,๐๐๐         |            |           |           |           | ๓,๙๐๐,๐๐๐     |
| กิจกรรมย่อย ๑.๓.๕๙<br>ปรับปรุงระบบผลิตน้ำประปาหมู่บ้าน หมู่ที่ ๑๐ บ้านคลอง ๒๙ ตำบลบางอ้อ อำเภอบ้านนา จังหวัดนครนายก                                     | ๕.๑๙                    | ๓             | อบต.บางอ้อ     | ๑,๓๐๐,๐๐๐         |            |           |           |           | ๑,๓๐๐,๐๐๐     |
| กิจกรรมย่อย ๑.๓.๕๐<br>ปรับปรุงระบบผลิตน้ำประปาหมู่บ้าน หมู่ที่ ๑๔ บ้านบางอ้นนอก ตำบลบางอ้อ อำเภอบ้านนา จังหวัดนครนายก                                   | ๕.๑๙                    | ๓             | อบต.บางอ้อ     | ๑,๗๘๐,๐๐๐         |            |           |           |           | ๑,๗๘๐,๐๐๐     |
| กิจกรรมย่อย ๑.๓.๕๑ ขยายเขตประปาส่วนภูมิภาคเข้าพื้นที่ ตำบลพระอาจารย์ อำเภอองครักษ์ จังหวัดนครนายก                                                       | ๕.๑๙                    | ๓             | อบต.พระอาจารย์ | ๒,๐๐๐,๐๐๐         |            |           |           |           | ๒,๐๐๐,๐๐๐     |
| กิจกรรมย่อย ๑.๓.๕๒ วางท่อและขยายเขตประปา ตำบลพระอาจารย์ อำเภอองครักษ์ จังหวัดนครนายก                                                                    | ๕.๑๙                    | ๓             | อบต.พระอาจารย์ | ๑,๐๐๐,๐๐๐         |            |           |           |           | ๑,๐๐๐,๐๐๐     |
| กิจกรรมย่อย ๑.๓.๕๓<br>ก่อสร้างระบบประปาผิวดินบ้านคลองสอง หมู่ที่ ๔ ตำบลศรีจุฬา อำเภอเมืองนครนายก จังหวัดนครนายก                                         | ๕.๑๙                    | ๓             | อบต.ศรีจุฬา    |                   | ๕,๐๐๐,๐๐๐  |           |           |           | ๕,๐๐๐,๐๐๐     |
| กิจกรรมย่อย ๑.๓.๕๔<br>ก่อสร้างระบบประปา หมู่ที่ ๘ ตำบลศรีจุฬา อำเภอเมืองนครนายก จังหวัดนครนายก                                                          | ๕.๑๙                    | ๓             | อบต.ศรีจุฬา    |                   |            | ๔,๕๐๐,๐๐๐ |           |           | ๔,๕๐๐,๐๐๐     |
| กิจกรรมย่อย ๑.๓.๕๕<br>ปรับปรุงซ่อมแซมระบบประปาหมู่บ้านแบบผิวดิน หมู่ที่ ๔ ตำบลบางสมบูรณ์ อำเภอองครักษ์ จังหวัดนครนายก                                   | ๕.๑๙                    | ๓             | อบต.บางสมบูรณ์ | ๘๙๐,๐๐๐.๐๐        |            |           |           |           | ๘๙๐,๐๐๐       |
| กิจกรรมย่อย ๑.๓.๕๖<br>ปรับปรุงซ่อมแซมระบบประปาหมู่บ้านแบบผิวดิน หมู่ที่ ๑๐ ตำบลบางสมบูรณ์ อำเภอองครักษ์ จังหวัดนครนายก                                  | ๕.๑๙                    | ๓             | อบต.บางสมบูรณ์ | ๘๙๐,๐๐๐.๐๐        |            |           |           |           | ๘๙๐,๐๐๐       |
| กิจกรรมย่อย ๑.๓.๕๗<br>ปรับปรุงซ่อมแซมระบบประปาหมู่บ้านแบบผิวดิน หมู่ที่ ๑ ตำบลบางสมบูรณ์ อำเภอองครักษ์ จังหวัดนครนายก                                   | ๕.๑๙                    | ๓             | อบต.บางสมบูรณ์ | ๘๙๐,๐๐๐.๐๐        |            |           |           |           | ๘๙๐,๐๐๐       |
| กิจกรรมย่อย ๑.๓.๕๘<br>ปรับปรุงซ่อมแซมระบบประปาหมู่บ้านแบบผิวดิน หมู่ที่ ๘ ตำบลบางสมบูรณ์ อำเภอองครักษ์ จังหวัดนครนายก                                   | ๕.๑๙                    | ๓             | อบต.บางสมบูรณ์ |                   | ๘๙๐,๐๐๐.๐๐ |           |           |           | ๘๙๐,๐๐๐       |

| บัญชีรายการชุดโครงการสำคัญ                                                                                                          |                         |               |                                        | งบประมาณดำเนินการ |            |           |            |           |               |
|-------------------------------------------------------------------------------------------------------------------------------------|-------------------------|---------------|----------------------------------------|-------------------|------------|-----------|------------|-----------|---------------|
| แผนงาน/โครงการสำคัญ                                                                                                                 | ยุทธศาสตร์ชาติ/แผนแม่บท | แหล่งงบประมาณ | หน่วยดำเนินการ                         | พ.ศ.๒๕๖๖          | พ.ศ.๒๕๖๗   | พ.ศ.๒๕๖๘  | พ.ศ. ๒๕๖๙  | พ.ศ. ๒๕๗๐ | พ.ศ.๒๕๖๖-๒๕๗๐ |
| กิจกรรมย่อย ๑.๓.๕๙ ปรับปรุงซ่อมแซมระบบประปาหมู่บ้านแบบผิวดิน หมู่ที่ ๑๒ ตำบลบางสมบูรณ์ อำเภอบึงสามพัน จังหวัดนครนายก                | ๕.๑๙                    | ๓             | อบต.บางสมบูรณ์                         |                   | ๘๙๐,๐๐๐.๐๐ |           |            |           | ๘๙๐,๐๐๐       |
| กิจกรรมย่อย ๑.๓.๖๐ ก่อสร้างระบบประปาหมู่บ้านแบบผิวดินขนาดกลาง บ้านบางควายลุย หมู่ที่ ๗ ตำบลท่าพราย อำเภอเมืองนครนายก จังหวัดนครนายก | ๕.๑๙                    | ๓             | อบต.ท่าพราย                            | ๓,๑๔๑,๒๐๐         |            |           |            |           | ๓,๑๔๑,๒๐๐     |
| กิจกรรมย่อย ๑.๓.๖๑ ก่อสร้างระบบประปาหมู่บ้านแบบบาดาล หมู่ที่ ๗ ตำบลหนองแสง อำเภอปากพลี จังหวัดนครนายก                               | ๕.๑๙                    | ๓             | อบต.หนองแสง                            | ๘๙๕,๐๐๐           |            |           |            |           | ๘๙๕,๐๐๐       |
| กิจกรรมย่อย ๑.๓.๖๒ ก่อสร้างระบบประปาหมู่บ้านแบบบาดาล หมู่ที่ ๖ ตำบลหนองแสง อำเภอปากพลี จังหวัดนครนายก                               | ๕.๑๙                    | ๓             | อบต.หนองแสง                            | ๘๙๕,๐๐๐           |            |           |            |           | ๘๙๕,๐๐๐       |
| กิจกรรมย่อย ๑.๓.๖๓ ก่อสร้างระบบประปาหมู่บ้านแบบบาดาล หมู่ที่ ๗ ตำบลหนองแสง อำเภอปากพลี จังหวัดนครนายก                               | ๕.๑๙                    | ๓             | อบต.หนองแสง                            | ๘๙๕,๐๐๐           |            |           |            |           | ๘๙๕,๐๐๐       |
| <b>- กิจกรรมหลักที่ ๑.๔ พัฒนาโครงสร้างพื้นฐานชุมชน ตำบลหมู่บ้าน</b>                                                                 |                         | ๑,๓           | อ.เมืองนครนายก, อ.บ้านนา, อ.ปท.        | ๒๒๖,๔๔๖,๑๐๐       | ๓๕,๓๘๘,๐๐๐ | ๙,๘๘๘,๐๐๐ | ๑๒,๘๘๘,๐๐๐ | ๙,๘๘๘,๐๐๐ | ๒๙๔,๔๙๘,๑๐๐   |
| กิจกรรมย่อย ๑.๔.๑ ขุดร่องระบายน้ำ บริเวณประตูน้ำคลองเหมือง หมู่ที่ ๔ ตำบลวังกระโจม อำเภอเมืองนครนายก จังหวัดนครนายก                 | ๕.๑๙                    | ๑             | อ.เมืองนครนายก                         | ๖๘๔,๐๐๐           |            |           |            |           | ๖๘๔,๐๐๐       |
| กิจกรรมย่อย ๑.๔.๒ วางท่อระบายน้ำ คสล.ข้างถนนกลุ่มจัดสรรวัดวังซุม หมู่ที่ ๑ ตำบลเขาพระ อำเภอเมืองนครนายก จังหวัดนครนายก              | ๕.๑๙                    | ๑             | อ.เมืองนครนายก                         | ๔๙๙,๑๐๐           |            |           |            |           | ๔๙๙,๑๐๐       |
| กิจกรรมย่อย ๑.๔.๓ วางท่อระบายน้ำคลองปอเหนือ หมู่ที่ ๙ ตำบลสาริกา อำเภอเมืองนครนายก จังหวัดนครนายก                                   | ๕.๑๙                    | ๑             | อ.เมืองนครนายก                         | ๔๙๙,๕๐๐           |            |           |            |           | ๔๙๙,๕๐๐       |
| กิจกรรมย่อย ๑.๔.๔ วางท่อระบายน้ำซอยยายเป็งภูผา-คลองปอ หมู่ที่ ๙ ตำบลสาริกา อำเภอเมืองนครนายก จังหวัดนครนายก                         | ๕.๑๙                    | ๑             | อ.เมืองนครนายก                         | ๔๙๙,๕๐๐           |            |           |            |           | ๔๙๙,๕๐๐       |
| กิจกรรมย่อย ๑.๔.๕ ก่อสร้างหลังคา(โดม) สนามกีฬาฟุตบอล หมู่ที่ ๑๒ ตำบลบ้านพร้าว อำเภอบ้านนา จังหวัดนครนายก                            | ๓.๑๔                    | ๑             | อ.บ้านนา                               | ๑,๓๗๙,๐๐๐         |            |           |            |           | ๑,๓๗๙,๐๐๐     |
| กิจกรรมย่อย ๑.๔.๖ ก่อสร้างปรับปรุงซ่อมแซมพัฒนาสนามกีฬา ลานกีฬาจังหวัดนครนายก                                                        | ๓.๑๔                    | ๒             | กรมส่งเสริมการปกครองท้องถิ่น (อบจ.นย.) | ๑๔๕,๕๐๐,๐๐๐       |            |           |            |           | ๑๔๕,๕๐๐,๐๐๐   |



| บัญชีรายการชุดโครงการสำคัญ                                                                                                                   |                         |               |                    | งบประมาณดำเนินการ |          |          |           |           |               |  |
|----------------------------------------------------------------------------------------------------------------------------------------------|-------------------------|---------------|--------------------|-------------------|----------|----------|-----------|-----------|---------------|--|
| แผนงาน/โครงการสำคัญ                                                                                                                          | ยุทธศาสตร์ชาติ/แผนแม่บท | แหล่งงบประมาณ | หน่วยดำเนินการ     | พ.ศ.๒๕๖๖          | พ.ศ.๒๕๖๗ | พ.ศ.๒๕๖๘ | พ.ศ. ๒๕๖๙ | พ.ศ. ๒๕๗๐ | พ.ศ.๒๕๖๖-๒๕๗๐ |  |
| กิจกรรมย่อย ๑.๑.๒๒<br>ก่อสร้างโรงเรือน (ป่าช้า)<br>พร้อมขอใช้ที่สาธารณะ ตำบล<br>โคกกรวด อำเภอปากพลี<br>จังหวัดนครนายก                        | ๔                       | ๓             | อบต.โคก<br>กรวด    | ๑๐๐,๐๐๐           | ๑๐๐,๐๐๐  | ๑๐๐,๐๐๐  | ๑๐๐,๐๐๐   | ๑๐๐,๐๐๐   | ๕๐๐,๐๐๐       |  |
| กิจกรรมย่อย ๑.๑.๒๓<br>ก่อสร้างร้านค้าชุมชนข้าง<br>อบต.โคกกรวด อำเภอปากพลี<br>จังหวัดนครนายก                                                  | ๒                       | ๓             | อบต.โคก<br>กรวด    | ๕๐๐,๐๐๐           | ๕๐๐,๐๐๐  | ๕๐๐,๐๐๐  | ๕๐๐,๐๐๐   | ๕๐๐,๐๐๐   | ๒,๕๐๐,๐๐๐     |  |
| กิจกรรมย่อย ๑.๑.๒๔<br>ก่อสร้างลานคอนกรีตภายใน<br>หมู่บ้าน ตำบลโคกกรวด<br>อำเภอปากพลี จังหวัด<br>นครนายก                                      | ๔                       | ๓             | อบต.โคก<br>กรวด    | ๓๕๐,๐๐๐           | ๓๕๐,๐๐๐  | ๓๕๐,๐๐๐  | ๓๕๐,๐๐๐   | ๓๕๐,๐๐๐   | ๑,๗๕๐,๐๐๐     |  |
| กิจกรรมย่อย ๑.๑.๒๕ สถาน<br>กีฬาเอนกประสงค์พร้อม<br>อุปกรณ์ ตำบลโคกกรวด<br>อำเภอปากพลี จังหวัด<br>นครนายก                                     | ๓.๑๔                    | ๓             | อบต.โคก<br>กรวด    | ๓๐๐,๐๐๐           | ๓๐๐,๐๐๐  | ๓๐๐,๐๐๐  | ๓๐๐,๐๐๐   | ๓๐๐,๐๐๐   | ๑,๕๐๐,๐๐๐     |  |
| กิจกรรมย่อย ๑.๑.๒๖<br>ปรับปรุงลานเอนกประสงค์<br>ภายในหมู่บ้าน ตำบลโคก<br>กรวด อำเภอปากพลี จังหวัด<br>นครนายก                                 | ๔                       | ๓             | อบต.โคก<br>กรวด    | ๒๕๐,๐๐๐           | ๒๕๐,๐๐๐  | ๒๕๐,๐๐๐  | ๒๕๐,๐๐๐   | ๒๕๐,๐๐๐   | ๑,๒๕๐,๐๐๐     |  |
| กิจกรรมย่อย ๑.๑.๒๗<br>ก่อสร้างโดมเอนกประสงค์<br>ตำบลโคกกรวด อำเภอปากพลี<br>จังหวัดนครนายก                                                    | ๔                       | ๓             | อบต.โคก<br>กรวด    | ๔๕๐,๐๐๐           | ๔๕๐,๐๐๐  | ๔๕๐,๐๐๐  | ๔๕๐,๐๐๐   | ๔๕๐,๐๐๐   | ๒,๒๕๐,๐๐๐     |  |
| กิจกรรมย่อย ๑.๑.๒๘ ทีวี<br>ลาดหนามรอบสระน้ำประปา<br>ตำบลโคกกรวด อำเภอปากพลี<br>จังหวัดนครนายก                                                | ๔                       | ๓             | อบต.โคก<br>กรวด    | ๒๓๐,๐๐๐           | ๒๓๐,๐๐๐  | ๒๓๐,๐๐๐  | ๒๓๐,๐๐๐   | ๒๓๐,๐๐๐   | ๑,๑๕๐,๐๐๐     |  |
| กิจกรรมย่อย ๑.๑.๒๙ สร้าง<br>สวนสาธารณะในหมู่บ้าน<br>ตำบลโคกกรวด อำเภอปากพลี<br>จังหวัดนครนายก                                                | ๒                       | ๓             | อบต.โคก<br>กรวด    | ๒๓๐,๐๐๐           | ๒๓๐,๐๐๐  | ๒๓๐,๐๐๐  | ๒๓๐,๐๐๐   | ๒๓๐,๐๐๐   | ๑,๑๕๐,๐๐๐     |  |
| กิจกรรมย่อย ๑.๑.๓๐<br>ก่อสร้างอาคารเอนกประสงค์<br>(โดม) หน้าที่ทำการองค์การ<br>บริหารส่วนตำบลศรีจุฬา<br>อำเภอเมืองนครนายก จังหวัด<br>นครนายก | ๔                       | ๓             | อบต.ศรีจุฬา        | ๕,๐๐๐,๐๐๐         |          |          |           |           | ๕,๐๐๐,๐๐๐     |  |
| กิจกรรมย่อย ๑.๑.๓๑<br>ก่อสร้างอาคารเอนกประสงค์<br>องค์การบริหารส่วนตำบลศรี<br>จุฬา อำเภอเมืองนครนายก<br>จังหวัดนครนายก                       | ๔                       | ๓             | อบต.ศรีจุฬา        |                   | ๕๐๐,๐๐๐  |          |           |           | ๕๐๐,๐๐๐       |  |
| กิจกรรมย่อย ๑.๑.๓๒ ตั้งคืน<br>ดินรอบบึงสาธารณะ ตำบล<br>พระอาจารย์ อำเภอองครักษ์<br>จังหวัดนครนายก                                            | ๕                       | ๓             | อบต.พระ<br>อาจารย์ | ๑๐,๐๐๐,๐๐๐        |          |          |           |           | ๑๐,๐๐๐,๐๐๐    |  |
| กิจกรรมย่อย ๑.๑.๓๓<br>ปรับปรุงคันบึงลำกระต่าย<br>ตำบลพระอาจารย์ อำเภอ<br>องครักษ์ จังหวัดนครนายก                                             | ๔                       | ๓             | อบต.พระ<br>อาจารย์ | ๕๐๐,๐๐๐           |          |          |           |           | ๕๐๐,๐๐๐       |  |
| กิจกรรมย่อย ๑.๑.๓๔ วางท่อ<br>ระบายน้ำ (ท่อน้ำทิ้งที่<br>สาธารณะ) ตำบลพระอาจารย์<br>อำเภอองครักษ์ จังหวัด<br>นครนายก                          | ๕.๑๙                    | ๓             | อบต.พระ<br>อาจารย์ | ๕๐๐,๐๐๐           |          |          |           |           | ๕๐๐,๐๐๐       |  |
| กิจกรรมย่อย ๑.๑.๓๕ คัด<br>คอนกรีตคั่นคลองทุ่งแค ๑<br>หมู่ที่ ๗ ตำบลบ้านใหญ่<br>อำเภอเมืองนครนายก จังหวัด<br>นครนายก                          | ๕.๑๙                    | ๓             | อบต.บ้าน<br>ใหญ่   | ๕๐๐,๐๐๐           |          |          |           |           | ๕๐๐,๐๐๐       |  |









| บัญชีรายการชุดโครงการสำคัญ                                                                                                                               |                                 |               |                       | งบประมาณดำเนินการ |                   |                  |                  |                  |                   |
|----------------------------------------------------------------------------------------------------------------------------------------------------------|---------------------------------|---------------|-----------------------|-------------------|-------------------|------------------|------------------|------------------|-------------------|
| แผนงาน/โครงการสำคัญ                                                                                                                                      | ยุทธศาสตร์<br>ชาติ/แผน<br>แม่บท | แหล่ง<br>งปม. | หน่วย<br>ดำเนินการ    | พ.ศ.๒๕๖๖          | พ.ศ.๒๕๖๗          | พ.ศ.๒๕๖๘         | พ.ศ. ๒๕๖๙        | พ.ศ. ๒๕๗๐        | พ.ศ.๒๕๖๖-๒๕๗๐     |
| กิจกรรมย่อย ๒.๔.๗ อุปกรณ์<br>คุ้มครองศาสนา และ<br>เสริมสร้างศีลธรรม ปุถุฆัง<br>คุณธรรมจริยธรรม                                                           | ๔                               | ๒             | วธ.จ.                 | ๒,๐๕๐,๐๐๐         | ๒,๐๕๐,๐๐๐         | ๒,๐๕๐,๐๐๐        | ๒,๐๕๐,๐๐๐        | ๒,๐๕๐,๐๐๐        | ๑๐,๒๕๐,๐๐๐        |
| กิจกรรมย่อย ๒.๔.๘<br>เสริมสร้างความเข้มแข็งให้<br>กลไกด้านครอบครัวในระดับ<br>พื้นที่                                                                     | ๔.๑๗                            | ๒             | พม.จ.                 | ๕๒,๐๐๐            | ๕๒,๐๐๐            | ๕๒,๐๐๐           | ๕๒,๐๐๐           | ๕๒,๐๐๐           | ๒๖๐,๐๐๐           |
| กิจกรรมย่อย ๒.๔.๙ การจัด<br>สมาชิกครอบครัวระดับจังหวัด                                                                                                   | ๔.๑๗                            | ๒             | พม.จ.                 | ๒๖,๕๐๐            | ๒๖,๕๐๐            | ๒๖,๕๐๐           | ๒๖,๕๐๐           | ๒๖,๕๐๐           | ๑๓๒,๕๐๐           |
| กิจกรรมย่อย ๒.๔.๑๐ การ<br>บริหารและพัฒนากำลังใจคน<br>ของประเทศไทยครอบครัว งบ<br>เงินอุดหนุนนมกิจการสตรีและ<br>สถาบันครอบครัว (สค)                        | ๔.๑๗                            | ๒             | พม.จ.                 | ๔๔๕,๐๐๐           | ๔๔๕,๐๐๐           | ๔๔๕,๐๐๐          | ๔๔๕,๐๐๐          | ๔๔๕,๐๐๐          | ๒,๒๒๕,๐๐๐         |
| กิจกรรมย่อย ๒.๔.๑๑<br>ขับเคลื่อนกลไกการป้องกัน<br>และแก้ไขปัญหาความรุนแรง<br>ในครอบครัวจังหวัดนครนายก                                                    | ๔.๑๗                            | ๒             | พม.จ.                 | ๒๙,๐๐๐            | ๒๙,๐๐๐            | ๒๙,๐๐๐           | ๒๙,๐๐๐           | ๒๙,๐๐๐           | ๑๔๕,๐๐๐           |
| <b>๓. โครงการสำคัญที่ ๓<br/>พัฒนาคุณภาพด้าน<br/>การศึกษา และเพิ่มทักษะ<br/>การประกอบอาชีพ</b>                                                            |                                 | <b>๑,๒</b>    |                       | <b>๑๖,๒๒๓,๕๐๐</b> | <b>๑๕,๕๙๗,๕๐๐</b> | <b>๔,๙๗๙,๕๐๐</b> | <b>๒,๙๖๖,๐๐๐</b> | <b>๒,๙๖๖,๐๐๐</b> | <b>๔๒,๗๓๒,๕๐๐</b> |
| - กิจกรรมหลักที่ ๓.๑ พัฒนา<br>คุณภาพการศึกษา และเพิ่ม<br>ทักษะอาชีพรองรับความ<br>ต้องการของตลาดแรงงาน                                                    | ๓                               | ๑             | ศธ.จ.,<br>สพ.ป.นย.    | ๘,๔๑๕,๕๐๐         | ๘,๔๑๕,๕๐๐         | ๒,๐๑๓,๕๐๐        | -                | -                | ๑๘,๘๔๐,๕๐๐        |
| กิจกรรมย่อย ๓.๑.๑ ส่งเสริม<br>และพัฒนาผู้เรียนในสังกัด<br>สำนักงานเขตพื้นที่การศึกษา<br>ประถมศึกษานครนายกให้มี<br>ทักษะการคิดวิเคราะห์ใน<br>ศตวรรษที่ ๒๑ | ๓.๑๒                            | ๑             | สพ.ป.นย               | ๖,๔๐๑,๐๐๐         | ๖,๔๐๑,๐๐๐         |                  |                  |                  | ๑๒,๘๐๒,๐๐๐        |
| กิจกรรมย่อย ๓.๑.๒ การ<br>ส่งเสริมทักษะการเรียนรู้และ<br>อาชีพในศตวรรษที่ ๒๑ สำ<br>หรับเยาวชน                                                             | ๓.๑๒                            | ๑             | ศธ.จ.                 | ๒,๐๑๓,๕๐๐         | ๒,๐๑๓,๕๐๐         | ๒,๐๑๓,๕๐๐        |                  |                  | ๖,๐๔๐,๕๐๐         |
| - กิจกรรมหลักที่ ๓.๒ พัฒนา<br>อาชีพและยกระดับฝีมือแรงงาน<br>และเตรียมความพร้อมในการ<br>เป็นผู้ประกอบการ                                                  | ๓.๑๑                            | ๑,๒           | พณ.จ.,พช.<br>จัดหางาน | ๕,๓๒๕,๐๐๐         | ๕,๖๙๘,๐๐๐         | ๔๘๑,๐๐๐          | ๔๘๑,๐๐๐          | ๔๘๑,๐๐๐          | ๑๑,๔๖๕,๐๐๐        |
| กิจกรรมย่อย ๓.๒.๑ พัฒนา<br>ทักษะกำลังแรงงานเพื่อเพิ่ม<br>โอกาสในการประกอบอาชีพ                                                                           | ๓.๑๑                            | ๑             | พณ.จ.                 | ๑๔๘,๕๐๐           | ๑๔๘,๕๐๐           | ๑๔๘,๕๐๐          | ๑๔๘,๕๐๐          | ๑๔๘,๕๐๐          | ๗๕๒,๕๐๐           |
| กิจกรรมย่อย ๓.๒.๒ พัฒนา<br>ทักษะฝีมือและสมรรถนะ<br>แรงงาน                                                                                                | ๓.๑๑                            | ๑             | พณ.จ.                 | ๒๙๐,๐๐๐           | ๒๙๐,๐๐๐           | ๒๙๐,๐๐๐          | ๒๙๐,๐๐๐          | ๒๙๐,๐๐๐          | ๑,๔๕๐,๐๐๐         |
| กิจกรรมย่อย ๓.๒.๓ พัฒนา<br>คุณภาพชีวิตครัวเรือนยากจน<br>และด้อยโอกาส                                                                                     | ๓.๑๑                            | ๑             | พช.                   | ๔,๒๑๗,๐๐๐         | ๔,๒๑๗,๐๐๐         |                  |                  |                  | ๘,๔๓๔,๐๐๐         |

| บัญชีรายการชุดโครงการสำคัญ                                                                                                                 |                         |           |                           | งบประมาณดำเนินการ    |                    |                    |                    |                    |                      |
|--------------------------------------------------------------------------------------------------------------------------------------------|-------------------------|-----------|---------------------------|----------------------|--------------------|--------------------|--------------------|--------------------|----------------------|
| แผนงาน/โครงการสำคัญ                                                                                                                        | ยุทธศาสตร์ชาติ/แผนแม่บท | แหล่งงปม. | หน่วยดำเนินการ            | พ.ศ. ๒๕๖๖            | พ.ศ. ๒๕๖๗          | พ.ศ. ๒๕๖๘          | พ.ศ. ๒๕๖๙          | พ.ศ. ๒๕๗๐          | พ.ศ. ๒๕๖๖-๒๕๗๐       |
| กิจกรรมย่อย ๓.๒.๔ เตรียมความพร้อมแก่กำลังแรงงาน (แนะแนวอาชีพก่อนเข้าสู่ตลาดแรงงานให้กับนักเรียนนักศึกษา)                                   | ๓.๑๑                    | ๒         | สง.จัดหางานจังหวัดนครนายก | ๔๒,๕๐๐               | ๔๒,๕๐๐             | ๔๒,๕๐๐             | ๔๒,๕๐๐             | ๔๒,๕๐๐             | ๒๑๒,๕๐๐              |
| กิจกรรมย่อย ๓.๒.๕ ยกระดับเพื่อเพิ่มศักยภาพฝีมือและสมรรถนะแรงงาน                                                                            | ๓.๑๑                    | ๒         | พฉ.                       | ๕๑๐,๐๐๐              |                    |                    |                    |                    | ๕๑๐,๐๐๐              |
| กิจกรรมย่อย ๓.๒.๖ ยกระดับแรงงานไทยให้ได้มาตรฐานฝีมือแรงงานเพื่อรองรับการแข่งขัน                                                            | ๓.๑๑                    | ๒         | พฉ.                       | ๑๑๖,๐๐๐              |                    |                    |                    |                    | ๑๑๖,๐๐๐              |
| - กิจกรรมหลักที่ ๓.๓ ขยายผลโครงการอันเนื่องมาจากพระราชดำริ จังหวัดนครนายก                                                                  |                         | ๑         | สนจ.นย., กษ.นย.           | ๒,๔๘๕,๐๐๐            | ๒,๔๘๕,๐๐๐          | ๒,๔๘๕,๐๐๐          | ๒,๔๘๕,๐๐๐          | ๒,๔๘๕,๐๐๐          | ๑๒,๔๒๕,๐๐๐           |
| กิจกรรมย่อย ๓.๓.๑ ขยายผลโครงการอันเนื่องมาจากพระราชดำริ จังหวัดนครนายก                                                                     | ๓.๑๒                    | ๑         | กษ.นย.                    | ๒,๔๘๕,๐๐๐            | ๒,๔๘๕,๐๐๐          | ๒,๔๘๕,๐๐๐          | ๒,๔๘๕,๐๐๐          | ๒,๔๘๕,๐๐๐          | ๑๒,๔๒๕,๐๐๐           |
| <b>รวมงบประมาณประเด็นการพัฒนาที่ ๓</b>                                                                                                     |                         |           |                           | <b>๑,๘๘๘,๓๔๕,๖๙๕</b> | <b>๑๘๙,๗๐๐,๗๔๐</b> | <b>๑๕๐,๙๐๕,๗๔๐</b> | <b>๑๕๖,๐๐๐,๒๔๐</b> | <b>๑๔๑,๔๓๖,๒๔๐</b> | <b>๒,๕๒๖,๓๘๘,๖๕๕</b> |
| งบประมาณจังหวัด                                                                                                                            |                         | ๑         |                           | ๒๗๗,๓๒๕,๑๐๐          | ๒๓,๘๖๖,๙๐๐         | ๑๓,๑๘๘,๙๐๐         | ๑๑,๑๗๕,๔๐๐         | ๑๑,๑๗๕,๔๐๐         | ๓๓๖,๖๗๑,๗๐๐          |
| งบประมาณกระทรวง กรม                                                                                                                        |                         | ๒         |                           | ๑,๑๕๐,๗๓๑,๔๙๕        | ๘๕,๒๗๓,๘๔๐         | ๘๕,๒๗๓,๘๔๐         | ๘๕,๒๗๓,๘๔๐         | ๘๕,๒๗๓,๘๔๐         | ๑,๘๘๗,๘๒๖,๘๕๕        |
| งบประมาณ อปท.                                                                                                                              |                         | ๓         |                           | ๔๖๐,๒๘๙,๑๐๐          | ๘๑,๖๒๐,๐๐๐         | ๕๓,๔๔๓,๐๐๐         | ๖๐,๕๕๑,๐๐๐         | ๕๕,๙๘๗,๐๐๐         | ๗๐๑,๘๙๐,๑๐๐          |
| <b>ประเด็นการพัฒนาที่ ๔ อนุรักษ์ฟื้นฟู และบริหารจัดการทรัพยากรธรรมชาติและสิ่งแวดล้อม ให้เกิดความสมดุลต่อระบบนิเวศ โดยประชาชนมีส่วนร่วม</b> |                         |           |                           | <b>๓๒๔,๓๑๕,๙๐๐</b>   | <b>๑๙๙,๐๗๑,๖๐๐</b> | <b>๔๒๕,๖๓๓,๓๐๐</b> | <b>๔๓๐,๕๓๓,๓๐๐</b> | <b>๔๕๑,๒๓๓,๓๐๐</b> | <b>๑,๘๓๐,๗๘๗,๔๐๐</b> |
| <b>แผนงาน : อนุรักษ์ฟื้นฟู และบริหารจัดการทรัพยากรธรรมชาติและสิ่งแวดล้อม</b>                                                               |                         | ๑,๒,๓     |                           | <b>๓๒๔,๓๑๕,๙๐๐</b>   | <b>๑๙๙,๐๗๑,๖๐๐</b> | <b>๔๒๕,๖๓๓,๓๐๐</b> | <b>๔๓๐,๕๓๓,๓๐๐</b> | <b>๔๕๑,๒๓๓,๓๐๐</b> | <b>๑,๘๓๐,๗๘๗,๔๐๐</b> |
| <b>๑. โครงการสำคัญที่ ๑ พัฒนาฟื้นฟูแหล่งน้ำ และป้องกันการกัดเซาะตลิ่งริมแม่น้ำ คลองสายหลัก และคลองธรรมชาติ</b>                             | ๕.๑๙                    | ๑,๒,๓     |                           | <b>๒๒๐,๓๗๖,๕๐๐</b>   | <b>๑๒๗,๓๔๙,๗๐๐</b> | <b>๓๖๕,๕๐๐,๐๐๐</b> | <b>๓๗๑,๐๐๐,๐๐๐</b> | <b>๓๙๕,๐๕๐,๐๐๐</b> | <b>๑,๔๗๙,๒๗๖,๒๐๐</b> |
| - กิจกรรมหลัก ๑.๑ พัฒนาฟื้นฟูแหล่งน้ำ คลองสายหลัก และคลองธรรมชาติในจังหวัดนครนายก                                                          | ๕.๑๙                    | ๑,๒,๓     |                           | ๖๘,๒๒๖,๕๐๐           | ๑,๕๕๐,๐๐๐          | ๔๒,๐๐๐,๐๐๐         | ๑๖,๕๐๐,๐๐๐         | ๓๒,๐๕๐,๐๐๐         | ๑๖๐,๓๒๖,๕๐๐          |
| กิจกรรมย่อย ๑.๑.๑ ก่อสร้างฝักรักษาคลองตาจันทร์ หมู่ที่ ๑๒ ตำบลสาริกา อำเภอเมืองนครนายก จังหวัดนครนายก                                      | ๕.๑๙                    | ๑         | อ.เมืองนครนายก            | ๓๑๑,๘๐๐              |                    |                    |                    |                    | ๓๑๑,๘๐๐              |
| กิจกรรมย่อย ๑.๑.๒ ขุดลอกคลองกลาง บ้านข้ามเมย-บ้านท่ามะปราง หมู่ ๓-๖ ตำบลนาหินลาด อำเภอปากพลี จังหวัดนครนายก                                | ๕.๑๙                    | ๑         | อ.ปากพลี                  | ๒๒๒,๐๐๐              |                    |                    |                    |                    | ๒๒๒,๐๐๐              |
| กิจกรรมย่อย ๑.๑.๓ ขุดลอกคลองห้วยมะไกรก(ตอนล่าง) บ้านเนินบก หมู่ ๑ ตำบลนาหินลาด อำเภอปากพลี จังหวัดนครนายก                                  | ๕.๑๙                    | ๑         | อ.ปากพลี                  | ๕๓,๐๐๐               |                    |                    |                    |                    | ๕๓,๐๐๐               |
| กิจกรรมย่อย ๑.๑.๔ ขุดลอกคลองสัมมาเหนือ(ตอนบน) บ้านน้อย หมู่ ๓ ตำบลนาหินลาด อำเภอปากพลี จังหวัดนครนายก                                      | ๕.๑๙                    | ๑         | อ.ปากพลี                  | ๔๙,๐๐๐               |                    |                    |                    |                    | ๔๙,๐๐๐               |

| บัญชีรายการชุดโครงการสำคัญ                                                                                                                               |                         |               |                | งบประมาณดำเนินการ |          |          |           |           |               |
|----------------------------------------------------------------------------------------------------------------------------------------------------------|-------------------------|---------------|----------------|-------------------|----------|----------|-----------|-----------|---------------|
| แผนงาน/โครงการสำคัญ                                                                                                                                      | ยุทธศาสตร์ชาติ/แผนแม่บท | แหล่งงบประมาณ | หน่วยดำเนินการ | พ.ศ.๒๕๖๖          | พ.ศ.๒๕๖๗ | พ.ศ.๒๕๖๘ | พ.ศ. ๒๕๖๙ | พ.ศ. ๒๕๗๐ | พ.ศ.๒๕๖๖-๒๕๗๐ |
| กิจกรรมย่อย ๑.๑.๕ ก้าจัด<br>วิซพีซคลอง ๑ ซ้ายของคลอง<br>ส่งน้ำฝั่งซ้ายสาย ๒ ปริมาณ<br>๙๓ ไร่ โครงการส่งน้ำและ<br>บำรุงรักษานครนายก                       | ๕.๑๙                    | ๒             | คป.นย.         | ๓๐๐,๐๐๐           |          |          |           |           | ๓๐๐,๐๐๐       |
| กิจกรรมย่อย ๑.๑.๖ ก้าจัด<br>วิซพีซคลองแยกร่วม ของ<br>คลองส่งน้ำฝั่งซ้ายสาย ๒<br>ปริมาณ ๒๕ ไร่ โครงการส่ง<br>น้ำและบำรุงรักษานครนายก                      | ๕.๑๙                    | ๒             | คป.นย.         | ๘๐,๐๐๐            |          |          |           |           | ๘๐,๐๐๐        |
| กิจกรรมย่อย ๑.๑.๗ ก้าจัด<br>วิซพีซคลองเหมือง ปริมาณ<br>๓๕,๘๐๐ ตัน โครงการส่งน้ำ<br>และบำรุงรักษานครนายก                                                  | ๕.๑๙                    | ๒             | คป.นย.         | ๑,๑๐๖,๐๐๐         |          |          |           |           | ๑,๑๐๖,๐๐๐     |
| กิจกรรมย่อย ๑.๑.๘ ก้าจัด<br>วิซพีซคลอง ๒ ปริมาณ<br>๙,๑๕๐ ตัน โครงการส่งน้ำ<br>และบำรุงรักษานครนายก                                                       | ๕.๑๙                    | ๒             | คป.นย.         | ๒๘๐,๐๐๐           |          |          |           |           | ๒๘๐,๐๐๐       |
| กิจกรรมย่อย ๑.๑.๙ ก้าจัด<br>วิซพีซคลองส่งน้ำฝั่งซ้าย สาย<br>๑ ปริมาณ ๒๕,๙๐๐ ตัน<br>โครงการส่งน้ำและบำรุงรักษา<br>นครนายก                                 | ๕.๑๙                    | ๒             | คป.นย.         | ๘๐๐,๐๐๐           |          |          |           |           | ๘๐๐,๐๐๐       |
| กิจกรรมย่อย ๑.๑.๑๐ ก้าจัด<br>วิซพีซคลอง ๓ ปริมาณ<br>๑๔,๒๕๐ ตัน โครงการส่งน้ำ<br>และบำรุงรักษานครนายก                                                     | ๕.๑๙                    | ๒             | คป.นย.         | ๔๕๐,๐๐๐           |          |          |           |           | ๔๕๐,๐๐๐       |
| กิจกรรมย่อย ๑.๑.๑๑ ก้าจัด<br>วิซพีซคลองซอย ๑.๑ ขวา<br>ของคลองส่งน้ำฝั่งซ้ายสาย ๑<br>ปริมาณ ๙,๔๔๗ ตัน โครงการ<br>ส่งน้ำและบำรุงรักษานครนายก               | ๕.๑๙                    | ๒             | คป.นย.         | ๒๙๒,๐๐๐           |          |          |           |           | ๒๙๒,๐๐๐       |
| กิจกรรมย่อย ๑.๑.๑๒ ก้าจัด<br>วิซพีซคลอง ๒ ซ้ายของคลอง<br>ส่งน้ำฝั่งซ้ายสาย ๒ ปริมาณ<br>๕,๐๔๐ ตัน โครงการส่งน้ำ<br>และบำรุงรักษานครนายก                   | ๕.๑๙                    | ๒             | คป.นย.         | ๑๕๐,๐๐๐           |          |          |           |           | ๑๕๐,๐๐๐       |
| กิจกรรมย่อย ๑.๑.๑๓ ก้าจัด<br>วิซพีซคลองซอย ๑.๑ ซ้าย<br>ของคลองส่งน้ำฝั่งซ้ายสาย ๑<br>ปริมาณ ๘,๑๗๖ ตัน โครงการ<br>ส่งน้ำและบำรุงรักษานครนายก              | ๕.๑๙                    | ๒             | คป.นย.         | ๒๕๒,๐๐๐           |          |          |           |           | ๒๕๒,๐๐๐       |
| กิจกรรมย่อย ๑.๑.๑๔ ก้าจัด<br>วิซพีซคลอง ๓ ซ้ายของคลอง<br>ส่งน้ำฝั่งซ้ายสาย ๒ ปริมาณ<br>๓,๓๐๐ ตัน โครงการส่งน้ำ<br>และบำรุงรักษานครนายก                   | ๕.๑๙                    | ๒             | คป.นย.         | ๑๐๐,๐๐๐           |          |          |           |           | ๑๐๐,๐๐๐       |
| กิจกรรมย่อย ๑.๑.๑๕ ก้าจัด<br>วิซพีซคลองขนานคันกันน้ำ<br>องครักษ์-เกาะกา ปริมาณ<br>๒๒,๐๐๐ ตัน โครงการส่งน้ำ<br>และบำรุงรักษานครนายก                       | ๕.๑๙                    | ๒             | คป.นย.         | ๖๘๐,๐๐๐           |          |          |           |           | ๖๘๐,๐๐๐       |
| กิจกรรมย่อย ๑.๑.๑๖ ก้าจัด<br>วิซพีซคลอง ๑ ซ้ายของคลอง<br>แยกร่วมของคลองส่งน้ำฝั่ง<br>ซ้ายสาย ๒ ปริมาณ ๖,๒๔๐<br>ตัน โครงการส่งน้ำและ<br>บำรุงรักษานครนายก | ๕.๑๙                    | ๒             | คป.นย.         | ๑๙๐,๐๐๐           |          |          |           |           | ๑๙๐,๐๐๐       |

| บัญชีรายการชุดโครงการสำคัญ                                                                                                                                                         |                         |           |                | งบประมาณดำเนินการ |          |          |           |           |               |
|------------------------------------------------------------------------------------------------------------------------------------------------------------------------------------|-------------------------|-----------|----------------|-------------------|----------|----------|-----------|-----------|---------------|
| แผนงาน/โครงการสำคัญ                                                                                                                                                                | ยุทธศาสตร์ชาติ/แผนแม่บท | แหล่งงปม. | หน่วยดำเนินการ | พ.ศ.๒๕๖๖          | พ.ศ.๒๕๖๗ | พ.ศ.๒๕๖๘ | พ.ศ. ๒๕๖๙ | พ.ศ. ๒๕๗๐ | พ.ศ.๒๕๖๖-๒๕๗๐ |
| กิจกรรมย่อย ๑.๑.๑๗ กิจจัด<br>วัดพิชิตคลองซอย ๒ ชาว ของ<br>คลองเหมือง ปริมาณ ๔,๐๐๐<br>ตัน โครงการส่งน้ำและ<br>บำรุงรักษานครนายก                                                     | ๕.๑๙                    | ๒         | คป.นย.         | ๑๒๓,๐๐๐           |          |          |           |           | ๑๒๓,๐๐๐       |
| กิจกรรมย่อย ๑.๑.๑๘ กิจจัด<br>วัดพิชิตคลอง ๑ ชาวของคลอง<br>แยกร่วมของคลองส่งน้ำฝั่ง<br>ซ้ายสาย ๒ ปริมาณ ๖,๘๔๐<br>ตัน โครงการส่งน้ำและ<br>บำรุงรักษานครนายก                          | ๕.๑๙                    | ๒         | คป.นย.         | ๒๑๐,๐๐๐           |          |          |           |           | ๒๑๐,๐๐๐       |
| กิจกรรมย่อย ๑.๑.๑๙ กิจจัด<br>วัดพิชิตคลองซอย ๓ ชาว ของ<br>คลองเหมือง ปริมาณ ๔,๑๘๐<br>ตัน โครงการส่งน้ำและ<br>บำรุงรักษานครนายก                                                     | ๕.๑๙                    | ๒         | คป.นย.         | ๑๒๙,๐๐๐           |          |          |           |           | ๑๒๙,๐๐๐       |
| กิจกรรมย่อย ๑.๑.๒๐ กิจจัด<br>วัดพิชิตคลอง ๑ (ทรายมูล)<br>ปริมาณ ๑๒,๘๗๕ ตัน<br>โครงการส่งน้ำและบำรุงรักษา<br>นครนายก                                                                | ๕.๑๙                    | ๒         | คป.นย.         | ๓๙๘,๐๐๐           |          |          |           |           | ๓๙๘,๐๐๐       |
| กิจกรรมย่อย ๑.๑.๒๑ จ้าง<br>เหมากำจัดวัดพิชิตคลองซอย ๑<br>ซ้าย ของคลองส่งน้ำสายใหญ่<br>ฝั่งขวา กม. ๐+๐๐๐ ถึง กม.<br>๗+๐๐๐ ปริมาณ ๕,๖๐๐ ตัน<br>โครงการส่งน้ำและ<br>บำรุงรักษานครนายก | ๕.๑๙                    | ๒         | คป.นย.         | ๔๕๗,๐๐๐           |          |          |           |           | ๔๕๗,๐๐๐       |
| กิจกรรมย่อย ๑.๑.๒๒ จ้าง<br>เหมากำจัดวัดพิชิตคลอง ๑๔<br>ปริมาณ ๒๖,๐๐๐ ตัน<br>โครงการส่งน้ำและบำรุงรักษา<br>นครนายก                                                                  | ๕.๑๙                    | ๒         | คป.นย.         | ๑,๙๐๐,๐๐๐         |          |          |           |           | ๑,๙๐๐,๐๐๐     |
| กิจกรรมย่อย ๑.๑.๒๓ จ้าง<br>เหมากำจัดวัดพิชิตคลองส่งน้ำ<br>สายใหญ่ฝั่งขวา กม. ๐+๐๐๐<br>ถึง กม. ๒๖+๐๐๐ ปริมาณ<br>๕๑,๐๐๐ ตัน โครงการส่งน้ำ<br>และบำรุงรักษานครนายก                    | ๕.๑๙                    | ๒         | คป.นย.         | ๔,๑๗๐,๐๐๐         |          |          |           |           | ๔,๑๗๐,๐๐๐     |
| กิจกรรมย่อย ๑.๑.๒๔ จ้าง<br>เหมากำจัดวัดพิชิตคลอง ๑๕<br>ปริมาณ ๖,๐๐๐ ตัน โครงการ<br>ส่งน้ำและบำรุงรักษานครนายก                                                                      | ๕.๑๙                    | ๒         | คป.นย.         | ๔๕๓,๐๐๐           |          |          |           |           | ๔๕๓,๐๐๐       |
| กิจกรรมย่อย ๑.๑.๒๕ จ้าง<br>เหมากำจัดวัดพิชิตคลอง ๒๙<br>ปริมาณ ๘,๒๐๐ ตัน โครงการ<br>ส่งน้ำและบำรุงรักษานครนายก                                                                      | ๕.๑๙                    | ๒         | คป.นย.         | ๖๒๐,๐๐๐           |          |          |           |           | ๖๒๐,๐๐๐       |
| กิจกรรมย่อย ๑.๑.๒๖ จ้าง<br>เหมากำจัดวัดพิชิตคลอง ๓๐<br>ปริมาณ ๑๗,๕๐๐ ตัน<br>โครงการส่งน้ำและบำรุงรักษา<br>นครนายก                                                                  | ๕.๑๙                    | ๒         | คป.นย.         | ๑,๓๒๐,๐๐๐         |          |          |           |           | ๑,๓๒๐,๐๐๐     |
| กิจกรรมย่อย ๑.๑.๒๗ จ้าง<br>เหมากำจัดวัดพิชิตคลอง ๓๑<br>ปริมาณ ๑๒,๖๐๐ ตัน<br>โครงการส่งน้ำและบำรุงรักษา<br>นครนายก                                                                  | ๕.๑๙                    | ๒         | คป.นย.         | ๙๕๒,๐๐๐           |          |          |           |           | ๙๕๒,๐๐๐       |

| บัญชีรายการชุดโครงการสำคัญ                                                                                                             |                         |               |                          | งบประมาณดำเนินการ |            |            |            |            |               |
|----------------------------------------------------------------------------------------------------------------------------------------|-------------------------|---------------|--------------------------|-------------------|------------|------------|------------|------------|---------------|
| แผนงาน/โครงการสำคัญ                                                                                                                    | ยุทธศาสตร์ชาติ/แผนแม่บท | แหล่งงบประมาณ | หน่วยดำเนินการ           | พ.ศ.๒๕๖๖          | พ.ศ.๒๕๖๗   | พ.ศ.๒๕๖๘   | พ.ศ. ๒๕๖๙  | พ.ศ. ๒๕๗๐  | พ.ศ.๒๕๖๖-๒๕๗๐ |
| กิจกรรมย่อย ๑.๑.๒๘ จัดหมวกกำจัดวัชพืชคลอง ๓๒ ปริมาณ ๑๕,๐๐๐ ต้น โครงการส่งน้ำและบำรุงรักษานครนายก                                       | ๕.๑๙                    | ๒             | คป.นย.                   | ๑,๐๕๐,๐๐๐         |            |            |            |            | ๑,๐๕๐,๐๐๐     |
| กิจกรรมย่อย ๑.๑.๒๙ จัดหมวกกำจัดวัชพืชคลองแยกซอย ๒๙ ปริมาณ ๓,๗๐๐ ต้น โดยโครงการส่งน้ำและบำรุงรักษานครนายก                               | ๕.๑๙                    | ๒             | คป.นย.                   | ๒๗๐,๐๐๐           |            |            |            |            | ๒๗๐,๐๐๐       |
| กิจกรรมย่อย ๑.๑.๓๐ จัดหมวกชุดลอกคลองทางระบือ หมู่ที่ ๒, หมู่ที่ ๑๑ ตำบลบ้านพร้าว อำเภอบ้านนา จังหวัดนครนายก                            | ๕.๑๙                    | ๒             | คป.นย.                   | ๕๗๐,๐๐๐           |            |            |            |            | ๕๗๐,๐๐๐       |
| กิจกรรมย่อย ๑.๑.๓๑ ขุดลอกเพิ่มประสิทธิภาพการเก็บกักน้ำแม่น้ำนครนายก ระยะทาง ๑,๕๐๐ เมตร หมู่ที่ ๙ ตำบลหินตั้ง อำเภอเมือง จังหวัดนครนายก | ๕.๑๙                    | ๒             | คป.ขุนด่าน               | ๓,๑๘๘,๗๐๐         |            |            |            |            | ๓,๑๘๘,๗๐๐     |
| กิจกรรมย่อย ๑.๑.๓๒ อนุรักษ์ฟื้นฟูแหล่งน้ำคอนพูน หมู่ ๕ ตำบลคอนยอก อำเภอเมืองนครนายก จังหวัดนครนายก                                     | ๕.๑๙                    | ๒             | สำนักงานทรัพยากรน้ำภาค ๖ | ๒๑,๔๕๐,๐๐๐        |            |            |            |            | ๒๑,๔๕๐,๐๐๐    |
| กิจกรรมย่อย ๑.๑.๓๓ อนุรักษ์ฟื้นฟูแหล่งน้ำคลองผักหนาม ตำบลบ้านพริก, บ้านนาป่าชะ อำเภอบ้านนา จังหวัดนครนายก                              | ๕.๑๙                    | ๒             | สำนักงานทรัพยากรน้ำภาค ๖ |                   | ๒๐,๐๐๐,๐๐๐ |            |            |            | ๒๐,๐๐๐,๐๐๐    |
| กิจกรรมย่อย ๑.๑.๓๔ อนุรักษ์ฟื้นฟูคลองน้ำเย็น หมู่ ๑๑,๑๓ ตำบลเขาพระ อำเภอเมืองนครนายก จังหวัดนครนายก                                    | ๕.๑๙                    | ๒             | สำนักงานทรัพยากรน้ำภาค ๖ |                   |            | ๑๐,๐๐๐,๐๐๐ |            |            | ๑๐,๐๐๐,๐๐๐    |
| กิจกรรมย่อย ๑.๑.๓๕ อนุรักษ์ฟื้นฟูคลองท่าเกวียน หมู่ ๑ บ้านเบญจมาศ ตำบลปากพลี อำเภอปากพลี จังหวัดนครนายก                                | ๕.๑๙                    | ๒             | สำนักงานทรัพยากรน้ำภาค ๖ |                   |            | ๑๐,๐๐๐,๐๐๐ |            |            | ๑๐,๐๐๐,๐๐๐    |
| กิจกรรมย่อย ๑.๑.๓๖ อนุรักษ์ฟื้นฟูคลองส่งน้ำ หมู่ ๕ บ้านท่ากว้าง ตำบลปากพลี อำเภอปากพลี จังหวัดนครนายก                                  | ๕.๑๙                    | ๒             | สำนักงานทรัพยากรน้ำภาค ๖ |                   |            |            | ๑๕,๐๐๐,๐๐๐ |            | ๑๕,๐๐๐,๐๐๐    |
| กิจกรรมย่อย ๑.๑.๓๗ อนุรักษ์ฟื้นฟูคลองไม้ หมู่ ๖ บ้านนอก ตำบลปากพลี อำเภอปากพลี จังหวัดนครนายก                                          | ๕.๑๙                    | ๒             | สำนักงานทรัพยากรน้ำภาค ๖ |                   |            |            |            | ๑๕,๐๐๐,๐๐๐ | ๑๕,๐๐๐,๐๐๐    |
| กิจกรรมย่อย ๑.๑.๓๘ อนุรักษ์ฟื้นฟูหนองอ้อกระพะ หมู่ ๒ ตำบลดงละคร อำเภอเมือง จังหวัดนครนายก                                              | ๕.๑๙                    | ๒             | สำนักงานทรัพยากรน้ำภาค ๖ |                   |            |            |            | ๑๕,๐๐๐,๐๐๐ | ๑๕,๐๐๐,๐๐๐    |
| กิจกรรมย่อย ๑.๑.๓๙ ก่อจัดวัชพืชในลำคลองคอนยอก ม.๓, ม.๔, ม.๕, ม.๖ ตำบลคอนยอก อำเภอเมืองนครนายก จังหวัดนครนายก                           | ๕.๑๙                    | ๓             | อบต.คอนยอก               |                   |            |            |            | ๕๕๐,๐๐๐    | ๕๕๐,๐๐๐       |

| บัญชีรายการชุดโครงการสำคัญ                                                                                                                                                                                                                                    |                         |               |                | งบประมาณดำเนินการ  |                    |                    |                    |                    |                      |
|---------------------------------------------------------------------------------------------------------------------------------------------------------------------------------------------------------------------------------------------------------------|-------------------------|---------------|----------------|--------------------|--------------------|--------------------|--------------------|--------------------|----------------------|
| แผนงาน/โครงการสำคัญ                                                                                                                                                                                                                                           | ยุทธศาสตร์ชาติ/แผนแม่บท | แหล่งงบประมาณ | หน่วยดำเนินการ | พ.ศ.๒๕๖๖           | พ.ศ.๒๕๖๗           | พ.ศ.๒๕๖๘           | พ.ศ. ๒๕๖๙          | พ.ศ. ๒๕๗๐          | พ.ศ.๒๕๖๖-๒๕๗๐        |
| กิจกรรมย่อย ๑.๑.๕๐ ชุดลอกตะกอนเลน หรือ ชุดลอกกำจัดวัชพืชภายในตำบล หรือ ในลำคลอง หรือชุดบ่อแก้มลิง หรือ ชุดระบบน้ำสาธารณะ ตำบลทรายมูล อำเภอองครักษ์ จังหวัดนครนายก                                                                                             | ๕.๑๙                    | ๓             | อบต.ทรายมูล    | ๑,๕๐๐,๐๐๐          | ๑,๕๐๐,๐๐๐          | ๑,๕๐๐,๐๐๐          | ๑,๕๐๐,๐๐๐          | ๑,๕๐๐,๐๐๐          | ๗,๕๐๐,๐๐๐            |
| กิจกรรมย่อย ๑.๑.๕๑ กำจัดวัชพืชในลำคลองสาม หมู่ ๖ ตำบลคอนยอก อำเภอเมืองนครนายก จังหวัดนครนายก                                                                                                                                                                  | ๕.๑๙                    | ๓             | อบต.คอนยอก     |                    |                    | ๕๐๐,๐๐๐            |                    |                    | ๕๐๐,๐๐๐              |
| กิจกรรมย่อย ๑.๑.๕๒ กำจัดวัชพืช ตำบลพระอาจารย์ อำเภอองครักษ์ จังหวัดนครนายก                                                                                                                                                                                    | ๕.๑๙                    | ๓             | อบต.พระอาจารย์ | ๑๐๐,๐๐๐            |                    |                    |                    |                    | ๑๐๐,๐๐๐              |
| กิจกรรมย่อย ๑.๑.๕๓ ชุดลอกและกำจัดวัชพืช คลองบ้านนา หมู่ที่ ๑,๒,๓,๑๑,๑๔,๑๖ ตำบลเขาเพิ่ม เชื่อมตำบลป่าชะ อำเภอบ้านนา จังหวัดนครนายก ชุดลอก ๐.๓๐ ม. ระยะทางยาว ๗,๐๐๐.๐๐ ม. โดยมีปริมาตรดินชุดลอก ๓๘,๐๐๐.๐๐ ลบ.ม.                                                 | ๕.๑๙                    | ๓             | อบต.เขาเพิ่ม   | ๑,๙๖๐,๐๐๐          |                    |                    |                    |                    | ๑,๙๖๐,๐๐๐            |
| กิจกรรมย่อย ๑.๑.๕๔ ชุดลอกและกำจัดวัชพืช คลองสะท้อน หมู่ที่ ๒,๔,๑๐,๑๒,๑๓,๑๕ ตำบลเขาเพิ่ม เชื่อมตำบลป่าชะ อำเภอบ้านนา จังหวัดนครนายกเดิม ปากคลองกว้างเฉลี่ย ๑๖.๐๐ ม. ลึกเฉลี่ย ๒.๗๐ ม. ยาว ๑๑,๐๐๐ ม. ชุดลอกใหม่ ปากคลองกว้าง ๑๖.๐๐ ม. ลึก ๓.๐๐ ม. ยาว ๑๑,๐๐๐ ม. | ๕.๑๙                    | ๓             | อบต.เขาเพิ่ม   | ๑,๙๖๐,๐๐๐          |                    |                    |                    |                    | ๑,๙๖๐,๐๐๐            |
| กิจกรรมย่อย ๑.๑.๕๕ ชุดลอกคันทันเสนือ นายสงวน จวนเจริญ หมู่ ๕ ตำบลคอนยอก อำเภอเมืองนครนายก จังหวัดนครนายก                                                                                                                                                      | ๕.๑๙                    | ๓             | อบต.คอนยอก     |                    | ๕๐,๐๐๐             |                    |                    |                    | ๕๐,๐๐๐               |
| กิจกรรมย่อย ๑.๑.๕๖ ชุดลอกคลองสาย กม.๓ หมู่ ๕ ตำบลคอนยอก อำเภอเมืองนครนายก จังหวัดนครนายก                                                                                                                                                                      | ๕.๑๙                    | ๓             | อบต.คอนยอก     | ๑๐๐,๐๐๐            |                    |                    |                    |                    | ๑๐๐,๐๐๐              |
| กิจกรรมย่อย ๑.๑.๕๗ ชุดลอกหนอง คลอง บึง สาธารณประโยชน์ในพื้นที่ตำบลพระอาจารย์ อำเภอองครักษ์ จังหวัดนครนายก                                                                                                                                                     | ๕.๑๙                    | ๓             | อบต.พระอาจารย์ | ๒๐,๐๐๐,๐๐๐         |                    |                    |                    |                    | ๒๐,๐๐๐,๐๐๐           |
| <b>- กิจกรรมหลักที่ ๑.๒ ป้องกันการกัดเซาะตลิ่งริมแม่น้ำและคลองสาขา</b>                                                                                                                                                                                        | <b>๕</b>                | <b>๑,๒,๓</b>  |                | <b>๑๕๒,๑๕๐,๐๐๐</b> | <b>๑๒๕,๗๙๙,๗๐๐</b> | <b>๓๒๓,๕๐๐,๐๐๐</b> | <b>๓๕๙,๕๐๐,๐๐๐</b> | <b>๓๖๓,๐๐๐,๐๐๐</b> | <b>๑,๓๒๔,๙๔๙,๗๐๐</b> |
| กิจกรรมย่อย ๑.๒.๑ ก่อสร้างเขื่อนป้องกันตลิ่งริมแม่น้ำนครนายก บริเวณวัดคง ตำบลนครนายก อำเภอเมืองนครนายก จังหวัดนครนายก ความยาว ๘๐.๐๐ เมตร                                                                                                                      | ๕.๑๙                    | ๑             | ย.ม.           | ๙,๖๐๐,๐๐๐          |                    |                    |                    |                    | ๙,๖๐๐,๐๐๐            |

| บัญชีรายการชุดโครงการสำคัญ                                                                                                                                                              |                         |           |                | งบประมาณดำเนินการ |            |          |            |            |               |
|-----------------------------------------------------------------------------------------------------------------------------------------------------------------------------------------|-------------------------|-----------|----------------|-------------------|------------|----------|------------|------------|---------------|
| แผนงาน/โครงการสำคัญ                                                                                                                                                                     | ยุทธศาสตร์ชาติ/แผนแม่บท | แหล่งงปม. | หน่วยดำเนินการ | พ.ศ.๒๕๖๖          | พ.ศ.๒๕๖๗   | พ.ศ.๒๕๖๘ | พ.ศ. ๒๕๖๙  | พ.ศ. ๒๕๗๐  | พ.ศ.๒๕๖๖-๒๕๗๐ |
| กิจกรรมย่อย ๑.๒.๒ ก่อสร้างเขื่อนป้องกันตลิ่งริมแม่น้ำนครนายก บริเวณวัดพระคริสตประจักษ์ - บ้านเล่า (ต่อเนื่องเขื่อนเดิม) ตำบลท่าทราย อำเภอเมืองนครนายก จังหวัดนครนายก ความยาว ๘๕.๐๐ เมตร | ๕.๑๙                    | ๑         | ยผ.            | ๘,๕๐๐,๐๐๐         |            |          |            |            | ๘,๕๐๐,๐๐๐     |
| กิจกรรมย่อย ๑.๒.๓ ก่อสร้างเขื่อนป้องกันตลิ่งริมคลองคอนยอก บริเวณวัดคอนยอก ตำบลคอนยอก อำเภอเมืองนครนายก จังหวัดนครนายก ความยาว ๑๘๕.๐๐ เมตร                                               | ๕.๑๙                    | ๑         | ยผ.            | ๑๖,๖๕๐,๐๐๐        |            |          |            |            | ๑๖,๖๕๐,๐๐๐    |
| กิจกรรมย่อย ๑.๒.๔ ก่อสร้างเขื่อนป้องกันตลิ่งริมคลองบ้านนา บริเวณวัดทองช้อย (ต่อเนื่องเขื่อนเดิม) ตำบลบ้านนา อำเภอบ้านนา จังหวัดนครนายก ความยาว ๑๘๐.๐๐ เมตร                              | ๕.๑๙                    | ๑         | ยผ.            | ๑๔,๔๐๐,๐๐๐        |            |          |            |            | ๑๔,๔๐๐,๐๐๐    |
| กิจกรรมย่อย ๑.๒.๕ ก่อสร้างเขื่อนป้องกันตลิ่งริมคลองสาม บริเวณวัดคลองสาม ตำบลบางสมบูรณ์ อำเภอองครักษ์ จังหวัดนครนายก ความยาว ๑๒๐.๐๐ เมตร                                                 | ๕.๑๙                    | ๑         | ยผ.            | ๑๒,๐๐๐,๐๐๐        |            |          |            |            | ๑๒,๐๐๐,๐๐๐    |
| กิจกรรมย่อย ๑.๒.๖ ก่อสร้างเขื่อน ควบ.ป้องกันตลิ่งหน้าโรงเรียนป่า หมู่ที่ ๑๔ บ้านบางอ้อนอก ตำบลบางอ้อ อำเภอบ้านนา จังหวัดนครนายก                                                         | ๕.๑๙                    | ๑         | อ.บ้านนา       | ๙,๐๐๐,๐๐๐         |            |          |            |            | ๙,๐๐๐,๐๐๐     |
| กิจกรรมย่อย ๑.๒.๗ ก่อสร้างกำแพงกันตลิ่งพื้แนวคันคลองบริเวณศาลาเอนกประสงค์ หมู่ที่ ๔ ตำบลทิวไกล อำเภอบ้านนา จังหวัดนครนายก                                                               | ๕.๑๙                    | ๑         | อ.บ้านนา       | ๑๐,๐๐๐,๐๐๐        |            |          |            |            | ๑๐,๐๐๐,๐๐๐    |
| กิจกรรมย่อย ๑.๒.๘ ก่อสร้างเขื่อนป้องกันตลิ่งริมแม่น้ำนครนายก บริเวณวัดเขานางบวช ตำบลสาริกา อำเภอเมืองนครนายก จังหวัดนครนายก ความยาว ๒๐๐.๐๐ เมตร                                         | ๕.๑๙                    | ๒         | ยผ.            | ๔,๒๐๐,๐๐๐         | ๑๖,๘๐๐,๐๐๐ |          |            |            | ๒๑,๐๐๐,๐๐๐    |
| กิจกรรมย่อย ๑.๒.๙ ก่อสร้างเขื่อนป้องกันตลิ่งริมแม่น้ำนครนายก บริเวณวัดสุวรรณ ตำบลสาริกา อำเภอเมืองนครนายก จังหวัดนครนายก ความยาว ๑๕๐.๐๐ เมตร                                            | ๕.๑๙                    | ๒         | ยผ.            | ๖,๐๐๐,๐๐๐         | ๙,๐๐๐,๐๐๐  |          |            |            | ๑๕,๐๐๐,๐๐๐    |
| กิจกรรมย่อย ๑.๒.๑๐ ก่อสร้างเขื่อนป้องกันตลิ่งริมคลองบางหอย บริเวณวัดบางหอย ตำบลศรีจุฬา อำเภอเมืองนครนายก จังหวัดนครนายก ความยาว ๓๕๐.๐๐ เมตร                                             | ๕.๑๙                    | ๒         | ยผ.            |                   |            |          | ๑๔,๐๐๐,๐๐๐ | ๒๑,๐๐๐,๐๐๐ | ๓๕,๐๐๐,๐๐๐    |
| กิจกรรมย่อย ๑.๒.๑๑ ก่อสร้างเขื่อนป้องกันตลิ่งริมแม่น้ำนครนายก บริเวณวัดศรีเมือง ตำบลนครนายก อำเภอเมืองนครนายก จังหวัดนครนายก ความยาว ๓๒๕.๐๐ เมตร                                        | ๕.๑๙                    | ๒         | ยผ.            |                   |            |          | ๑๓,๐๐๐,๐๐๐ | ๑๙,๕๐๐,๐๐๐ | ๓๒,๕๐๐,๐๐๐    |



| บัญชีรายการชุดโครงการสำคัญ                                                                                                                                                           |                          |               |                | งบประมาณดำเนินการ |            |             |             |             |               |
|--------------------------------------------------------------------------------------------------------------------------------------------------------------------------------------|--------------------------|---------------|----------------|-------------------|------------|-------------|-------------|-------------|---------------|
| แผนงาน/โครงการสำคัญ                                                                                                                                                                  | ยุทธศาสตร์ชาติ/แผนแม่บทฯ | แหล่งงบประมาณ | หน่วยดำเนินการ | พ.ศ.๒๕๖๖          | พ.ศ.๒๕๖๗   | พ.ศ.๒๕๖๘    | พ.ศ. ๒๕๖๙   | พ.ศ. ๒๕๗๐   | พ.ศ.๒๕๖๖-๒๕๗๐ |
| กิจกรรมย่อย ๑.๒.๑๒<br>ก่อสร้างเขื่อนป้องกันตลิ่งริมแม่น้ำนครนายก บริเวณวัดอัมพวัน ตำบลบางอ้อ อำเภอเมืองนครนายก จังหวัดนครนายก ความยาว ๓๕๐.๐๐ เมตร                                    | ๕.๑๙                     | ๒             | ยผ.            | ๑๔,๐๐๐,๐๐๐        | ๒๑,๐๐๐,๐๐๐ |             |             |             | ๓๕,๐๐๐,๐๐๐    |
| กิจกรรมย่อย ๑.๒.๑๓<br>ก่อสร้างเขื่อนป้องกันตลิ่งริมแม่น้ำนครนายก บริเวณวัดองค์ศรีธรรมปิฎกธาราม ตำบลทรายมูล อำเภอองครักษ์ จังหวัดนครนายก ความยาว ๘๐๐.๐๐ เมตร                          | ๕.๑๙                     | ๒             | ยผ.            | ๑๖,๐๐๐,๐๐๐        | ๓๒,๐๐๐,๐๐๐ | ๓๒,๐๐๐,๐๐๐  |             |             | ๘๐,๐๐๐,๐๐๐    |
| กิจกรรมย่อย ๑.๒.๑๔<br>ก่อสร้างเขื่อนป้องกันตลิ่งริมแม่น้ำนครนายก บริเวณศูนย์ท่องเที่ยวทางน้ำตามรอยเสด็จฯ รัชกาลที่ ๕ ตำบลบางสมบูรณ์ อำเภอองครักษ์ จังหวัดนครนายก ความยาว ๘๕๐.๐๐ เมตร | ๕.๑๙                     | ๒             | ยผ.            |                   |            |             | ๑๘,๐๐๐,๐๐๐  | ๒๗,๐๐๐,๐๐๐  | ๔๕,๐๐๐,๐๐๐    |
| กิจกรรมย่อย ๑.๒.๑๕<br>ก่อสร้างเขื่อนป้องกันตลิ่งริมคลองบ้านนา บริเวณวัดสมอบุญคง ตำบลบ้านนา อำเภอเมืองนครนายก จังหวัดนครนายก ความยาว ๑๐๐.๐๐ เมตร                                      | ๕.๑๙                     | ๒             | ยผ.            |                   |            | ๑๐,๐๐๐,๐๐๐  |             |             | ๑๐,๐๐๐,๐๐๐    |
| กิจกรรมย่อย ๑.๒.๑๖<br>ก่อสร้างเขื่อนป้องกันตลิ่งริมคลองบ้านนา บริเวณวัดช้าง ตำบลบ้านนา อำเภอเมืองนครนายก จังหวัดนครนายก ความยาว ๑๗๐.๐๐ เมตร                                          | ๕.๑๙                     | ๒             | ยผ.            | ๖,๘๐๐,๐๐๐         | ๑๐,๒๐๐,๐๐๐ |             |             |             | ๑๗,๐๐๐,๐๐๐    |
| กิจกรรมย่อย ๑.๒.๑๗<br>ก่อสร้างเขื่อนป้องกันตลิ่งริมคลองบ้านนา บริเวณโรงเรียนวัดทองน้อย ตำบลบ้านนา อำเภอเมืองนครนายก จังหวัดนครนายก ความยาว ๒๐๐.๐๐ เมตร                               | ๕.๑๙                     | ๒             | ยผ.            |                   |            | ๘,๐๐๐,๐๐๐   | ๑๒,๐๐๐,๐๐๐  |             | ๒๐,๐๐๐,๐๐๐    |
| กิจกรรมย่อย ๑.๒.๑๘<br>ก่อสร้างระบบระบายน้ำหลักและระบบป้องกันน้ำท่วมพื้นที่ชุมชนท่าช้าง ตำบลท่าช้าง อำเภอเมืองนครนายก จังหวัดนครนายก                                                  | ๕.๑๙                     | ๒             | ยผ.            |                   |            | ๔๘,๐๐๐,๐๐๐  | ๗๒,๐๐๐,๐๐๐  |             | ๑๒๐,๐๐๐,๐๐๐   |
| กิจกรรมย่อย ๑.๒.๑๙<br>ก่อสร้างระบบระบายน้ำหลักและระบบป้องกันน้ำท่วมพื้นที่ชุมชนบ้านนา ตำบลบ้านนา อำเภอบ้านนา จังหวัดนครนายก                                                          | ๕.๑๙                     | ๒             | ยผ.            |                   |            | ๑๐๕,๐๐๐,๐๐๐ | ๑๐๕,๐๐๐,๐๐๐ | ๑๔๐,๐๐๐,๐๐๐ | ๓๕๐,๐๐๐,๐๐๐   |
| กิจกรรมย่อย ๑.๒.๒๐<br>ก่อสร้างระบบระบายน้ำหลักและระบบป้องกันน้ำท่วมพื้นที่ชุมชนองครักษ์ ตำบลองครักษ์ อำเภอองครักษ์ จังหวัดนครนายก                                                    | ๕.๑๙                     | ๒             | ยผ.            |                   |            | ๑๐๕,๐๐๐,๐๐๐ | ๑๐๕,๐๐๐,๐๐๐ | ๑๔๐,๐๐๐,๐๐๐ | ๓๕๐,๐๐๐,๐๐๐   |
| กิจกรรมย่อย ๑.๒.๒๑ งานปรับปรุงยกระดับตลิ่งแม่น้ำนครนายก ยาว ๒.๔๐ กม. โครงการส่งน้ำและบำรุงรักษานครนายก                                                                               | ๕.๑๙                     | ๒             | ทบ.นย.         |                   | ๖,๒๙๙,๗๐๐  |             |             |             | ๖,๒๙๙,๗๐๐     |

| บัญชีรายการชุดโครงการสำคัญ                                                                                                             |                         |               |                                                   | งบประมาณดำเนินการ |                   |                   |                   |                   |                    |
|----------------------------------------------------------------------------------------------------------------------------------------|-------------------------|---------------|---------------------------------------------------|-------------------|-------------------|-------------------|-------------------|-------------------|--------------------|
| แผนงาน/โครงการสำคัญ                                                                                                                    | ยุทธศาสตร์ชาติ/แผนแม่บท | แหล่งงบประมาณ | หน่วยดำเนินการ                                    | พ.ศ.๒๕๖๖          | พ.ศ.๒๕๖๗          | พ.ศ.๒๕๖๘          | พ.ศ. ๒๕๖๙         | พ.ศ. ๒๕๗๐         | พ.ศ.๒๕๖๖-๒๕๗๐      |
| กิจกรรมย่อย ๑.๒.๒๒<br>ก่อสร้างเขื่อนป้องกันตลิ่งบริเวณหน้าวัดบางปรัง หมู่ที่ ๑๑ ตำบลศรีจุฬา อำเภอเมืองนครนายก จังหวัดนครนายก           | ๕.๑๙                    | ๓             | อบต.ศรีจุฬา                                       |                   | ๕,๐๐๐,๐๐๐         |                   |                   |                   | ๕,๐๐๐,๐๐๐          |
| กิจกรรมย่อย ๑.๒.๒๓<br>ก่อสร้างเขื่อนป้องกันตลิ่งบริเวณหน้าวัดบางหอย หมู่ที่ ๓ ตำบลศรีจุฬา อำเภอเมืองนครนายก จังหวัดนครนายก             | ๕.๑๙                    | ๓             | อบต.ศรีจุฬา                                       |                   | ๕,๐๐๐,๐๐๐         |                   |                   |                   | ๕,๐๐๐,๐๐๐          |
| กิจกรรมย่อย ๑.๒.๒๔<br>ก่อสร้างเขื่อนป้องกันตลิ่งบริเวณหน้าวัดศรีจุฬา ตำบลศรีจุฬา อำเภอเมืองนครนายก จังหวัดนครนายก                      | ๕.๑๙                    | ๓             | อบต.ศรีจุฬา                                       |                   | ๕,๐๐๐,๐๐๐         |                   |                   |                   | ๕,๐๐๐,๐๐๐          |
| กิจกรรมย่อย ๑.๒.๒๕<br>ก่อสร้างที่นั่งในตลิ่งพัง ตำบลพะอาจารย์ อำเภอองครักษ์ จังหวัดนครนายก                                             | ๕.๑๙                    | ๓             | อบต.พระอาจารย์                                    | ๕๐๐,๐๐๐           |                   |                   |                   |                   | ๕๐๐,๐๐๐            |
| กิจกรรมย่อย ๑.๒.๒๖<br>ก่อสร้างเขื่อน คสล.ป้องกันตลิ่งหน้าโรงสูบน้ำประปา หมู่ที่ ๑๔ บ้านบางอ้อนอก ตำบลบางอ้อ อำเภอบ้านนา จังหวัดนครนายก | ๕.๑๙                    | ๓             | อบต.บางอ้อ                                        | ๙,๐๐๐,๐๐๐         |                   |                   |                   |                   | ๙,๐๐๐,๐๐๐          |
| กิจกรรมย่อย ๑.๒.๒๗<br>ก่อสร้างเขื่อนกั้นดินพัง ในเขตเทศบาลตำบลพิกุลออก อำเภอบ้านนา จังหวัดนครนายก                                      | ๕.๑๙                    | ๓             | ทต.พิกุลออก                                       | ๕,๐๐๐,๐๐๐         | ๕,๐๐๐,๐๐๐         | ๕,๐๐๐,๐๐๐         | ๕,๐๐๐,๐๐๐         | ๕,๐๐๐,๐๐๐         | ๒๕,๐๐๐,๐๐๐         |
| กิจกรรมย่อย ๑.๒.๒๘<br>ก่อสร้างกำแพงกันตลิ่งพังชุมชนบ้านใหม่ หมู่ที่ ๕ ตำบลพิกุลออก อำเภอบ้านนา จังหวัดนครนายก                          | ๕.๑๙                    | ๓             | ทต.พิกุลออก                                       | ๑๐,๐๐๐,๐๐๐        | ๑๐,๐๐๐,๐๐๐        | ๑๐,๐๐๐,๐๐๐        | ๑๐,๐๐๐,๐๐๐        | ๑๐,๐๐๐,๐๐๐        | ๕๐,๐๐๐,๐๐๐         |
| กิจกรรมย่อย ๑.๒.๒๙<br>ก่อสร้างกำแพงกั้นน้ำคลองเม่า                                                                                     | ๕.๑๙                    | ๓             | อบต.โคกกรวด                                       | ๕๐๐,๐๐๐           | ๕๐๐,๐๐๐           | ๕๐๐,๐๐๐           | ๕๐๐,๐๐๐           | ๕๐๐,๐๐๐           | ๒,๕๐๐,๐๐๐          |
| <b>๒. โครงการสำคัญที่ ๒<br/>เสริมสร้างการมีส่วนร่วมในการบริหารจัดการทรัพยากรธรรมชาติและสิ่งแวดล้อมอย่างยั่งยืน</b>                     | <b>๕.๑๘</b>             | <b>๑,๒</b>    | <b>สอจ./ทสจ./อุทยานแห่งชาติเขาใหญ่/ปม.จ./พจน.</b> | <b>๒๘,๐๔๓,๕๐๐</b> | <b>๒๙,๑๒๕,๙๐๐</b> | <b>๕๔,๕๓๗,๓๐๐</b> | <b>๕๔,๕๓๗,๓๐๐</b> | <b>๕๔,๕๓๗,๓๐๐</b> | <b>๒๙๖,๗๘๑,๒๐๐</b> |
| - กิจกรรมหลัก ๒.๑ พัฒนาเครือข่ายอนุรักษ์ทรัพยากรธรรมชาติและสิ่งแวดล้อม                                                                 | ๕.๑๘                    | ๑,๒           | สอจ./ทสจ.                                         | ๒๓๘,๐๐๐           | -                 | -                 | -                 | -                 | ๒๓๘,๐๐๐            |
| กิจกรรมย่อย ๒.๑.๑ การสร้างและพัฒนาเครือข่ายอุตสาหกรรมรักษาสีสิ่งแวดล้อม                                                                | ๕.๑๘                    | ๑             | สอจ.                                              | ๑๐๓,๐๐๐           |                   |                   |                   |                   | ๑๐๓,๐๐๐            |
| กิจกรรมย่อย ๒.๑.๒ พัฒนาเครือข่าย ทสม. รักษาสิ่งแวดล้อมตามแนวคิดเศรษฐกิจพอเพียง                                                         | ๕.๑๘                    | ๒             | ทสจ.                                              | ๑๓๕,๐๐๐           |                   |                   |                   |                   | ๑๓๕,๐๐๐            |



| บัญชีรายการชุดโครงการสำคัญ                                                                                                                                          |                         |               |                                               | งบประมาณดำเนินการ |           |           |           |           |               |
|---------------------------------------------------------------------------------------------------------------------------------------------------------------------|-------------------------|---------------|-----------------------------------------------|-------------------|-----------|-----------|-----------|-----------|---------------|
| แผนงาน/โครงการสำคัญ                                                                                                                                                 | ยุทธศาสตร์ชาติ/แผนแม่บท | แหล่งงบประมาณ | หน่วยดำเนินการ                                | พ.ศ.๒๕๖๖          | พ.ศ.๒๕๖๗  | พ.ศ.๒๕๖๘  | พ.ศ. ๒๕๖๙ | พ.ศ. ๒๕๗๐ | พ.ศ.๒๕๖๖-๒๕๗๐ |
| กิจกรรมย่อย ๒.๔.๒ เพิ่มประสิทธิภาพศูนย์บริการข้อมูลด้านการอนุรักษ์พลังงานทดแทนเคลื่อนที่ (Energy Mobile Unit)                                                       | ๕.๑๘                    | ๒             | พจน.                                          | ๗๐๐,๐๐๐           | ๗๐๐,๐๐๐   | ๗๐๐,๐๐๐   | ๗๐๐,๐๐๐   | ๗๐๐,๐๐๐   | ๓,๕๐๐,๐๐๐     |
| กิจกรรมย่อย ๒.๔.๓ เพิ่มสมรรถนะด้านการบริหารและจัดการพลังงานครบวงจรในชุมชนระดับตำบลและวิสาหกิจชุมชน                                                                  | ๕.๑๘                    | ๒             | พจน.                                          | ๔๐๐,๐๐๐           | ๔๐๐,๐๐๐   | ๔๐๐,๐๐๐   | ๔๐๐,๐๐๐   | ๔๐๐,๐๐๐   | ๒,๐๐๐,๐๐๐     |
| กิจกรรมย่อย ๒.๔.๔ พัฒนาประสิทธิภาพดำเนินงานเชิงยุทธศาสตร์ตามแผนพลังงานเชิงพื้นที่                                                                                   | ๕.๑๘                    | ๒             | พจน.                                          | ๖๐,๐๐๐            | ๖๐,๐๐๐    | ๖๐,๐๐๐    | ๖๐,๐๐๐    | ๖๐,๐๐๐    | ๓๐๐,๐๐๐       |
| กิจกรรมย่อย ๒.๔.๕ สถานประกอบกิจการพลังงานปลอดภัยและได้มาตรฐาน                                                                                                       | ๕.๑๘                    | ๒             | พจน.                                          | ๔๐๐,๐๐๐           | ๔๐๐,๐๐๐   | ๔๐๐,๐๐๐   | ๔๐๐,๐๐๐   | ๔๐๐,๐๐๐   | ๒,๐๐๐,๐๐๐     |
| <b>๓. โครงการสำคัญที่ ๓</b><br><b>ฟื้นฟูทรัพยากรป่าไม้และ</b><br><b>เพิ่มพื้นที่สีเขียว</b>                                                                         | ๕.๑๘                    | ๒             | สำนักจัดการทรัพยากรป่าไม้ที่ ๙ สาขาปราจีนบุรี | ๑,๔๕๖,๐๐๐         | ๑,๔๕๖,๐๐๐ | ๑,๔๕๖,๐๐๐ | ๑,๔๕๖,๐๐๐ | ๑,๔๕๖,๐๐๐ | ๗,๒๓๐,๐๐๐     |
| - กิจกรรมหลัก ๓.๑ ส่งเสริมการปลูกป่าและเพิ่มพื้นที่สีเขียว                                                                                                          | ๕.๑๘                    | ๒             | สำนักจัดการทรัพยากรป่าไม้ที่ ๙ สาขาปราจีนบุรี | ๑,๔๕๖,๐๐๐         | ๑,๔๕๖,๐๐๐ | ๑,๔๕๖,๐๐๐ | ๑,๔๕๖,๐๐๐ | ๑,๔๕๖,๐๐๐ | ๗,๒๓๐,๐๐๐     |
| กิจกรรมย่อย ๓.๑.๑ ส่งเสริมการจัดการป่าชุมชน                                                                                                                         | ๕.๑๘                    | ๒             | สำนักจัดการทรัพยากรป่าไม้ที่ ๙ สาขาปราจีนบุรี | ๔๖,๐๐๐            | ๔๖,๐๐๐    | ๔๖,๐๐๐    | ๔๖,๐๐๐    | ๔๖,๐๐๐    | ๒๓๐,๐๐๐       |
| กิจกรรมย่อย ๓.๑.๒ เพาะชำกล้าไม้เพื่อเพิ่มพื้นที่สีเขียว                                                                                                             | ๕.๑๘                    | ๒             | สำนักจัดการทรัพยากรป่าไม้ที่ ๙ สาขาปราจีนบุรี | ๑,๔๐๐,๐๐๐         | ๑,๔๐๐,๐๐๐ | ๑,๔๐๐,๐๐๐ | ๑,๔๐๐,๐๐๐ | ๑,๔๐๐,๐๐๐ | ๗,๐๐๐,๐๐๐     |
| <b>๔. โครงการสำคัญที่ ๔</b><br><b>แก้ไขปัญหาการจัดการขยะ</b><br><b>และบำบัดน้ำเสียในชุมชน</b><br><b>ของจังหวัดนครนายก</b>                                           | ๕.๑๘                    | ๑,๓           | สถ.จ./อปท.                                    | ๓๘,๕๕๐,๐๐๐        | ๑,๑๕๐,๐๐๐ | ๔,๑๕๐,๐๐๐ | ๓,๕๕๐,๐๐๐ | ๒๐๐,๐๐๐   | ๔๗,๕๕๐,๐๐๐    |
| - กิจกรรมหลัก ๔.๑ แก้ไขปัญหาการจัดการขยะในชุมชนอย่างครบวงจร                                                                                                         | ๕.๑๘                    | ๑,๓           | สถ.จ./อปท.                                    | ๓๘,๕๕๐,๐๐๐        | ๑,๑๕๐,๐๐๐ | ๑,๑๕๐,๐๐๐ | ๓,๕๕๐,๐๐๐ | ๒๐๐,๐๐๐   | ๔๔,๕๐๐,๐๐๐    |
| กิจกรรมย่อย ๔.๑.๑ ส่งเสริมและพัฒนาศักยภาพในการบริหารจัดการขยะมูลฝอยชุมชน จังหวัดนครนายก                                                                             | ๕.๑๘                    | ๑             | สถ.จ.                                         | ๒๐๐,๐๐๐           |           |           |           |           | ๒๐๐,๐๐๐       |
| กิจกรรมย่อย ๔.๑.๒ รถบรรทุกขยะ (แบบอัตโนมัติ) ขนาด ๖ ตัน ๖ ล้อ ปริมาตรกระบอกสูบไม่ต่ำกว่า ๖,๐๐๐ ซีซี หรือ กำลังเครื่องยนต์สูงสุดไม่ต่ำกว่า ๑๗๐ กิโลวัตต์ จำนวน ๑ คัน | ๕.๑๘                    | ๓             | อบต.ทองหลาง                                   | ๒,๕๐๐,๐๐๐         |           |           |           |           | ๒,๕๐๐,๐๐๐     |
| กิจกรรมย่อย ๔.๑.๓ จัดซื้อเตาเผาขยะชุมชนไร้มลพิษ จำนวน ๑๔ เตา                                                                                                        | ๕.๑๘                    | ๓             | อบต.บางอ้อ                                    | ๒๓,๘๐๐,๐๐๐        |           |           |           |           | ๒๓,๘๐๐,๐๐๐    |
| กิจกรรมย่อย ๔.๑.๔ จัดซื้อรถขยะ                                                                                                                                      | ๕.๑๘                    | ๓             | อบต.โคกกรวด                                   | ๕๕๐,๐๐๐           | ๕๕๐,๐๐๐   | ๕๕๐,๐๐๐   | ๕๕๐,๐๐๐   |           | ๓,๘๐๐,๐๐๐     |

| บัญชีรายการชุดโครงการสำคัญ                                                                                                                                 |                         |           |                        | งบประมาณดำเนินการ     |                      |                      |                    |                      |                       |
|------------------------------------------------------------------------------------------------------------------------------------------------------------|-------------------------|-----------|------------------------|-----------------------|----------------------|----------------------|--------------------|----------------------|-----------------------|
| แผนงาน/โครงการสำคัญ                                                                                                                                        | ยุทธศาสตร์ชาติ/แผนแม่บท | แหล่งงปม. | หน่วยดำเนินการ         | พ.ศ.๒๕๖๖              | พ.ศ.๒๕๖๗             | พ.ศ.๒๕๖๘             | พ.ศ. ๒๕๖๙          | พ.ศ. ๒๕๗๐            | พ.ศ.๒๕๖๖-๒๕๗๐         |
| กิจกรรมย่อย ๔.๑.๕ จัดซื้อรถขยะ (แบบอัดท้าย) ขนาด ๖ ตัน ๖ ล้อ ปริมาตรกระบอกลูบไม่ต่ำกว่า ๖,๐๐๐ ซีซี                                                         | ๕.๑๘                    | ๓         | อบต.ดอนยอ              | ๒,๕๐๐,๐๐๐             |                      |                      |                    |                      | ๒,๕๐๐,๐๐๐             |
| กิจกรรมย่อย ๔.๑.๖ ส่งเสริมการมีส่วนร่วมของชุมชนในการคัดแยกขยะที่ต้นทาง                                                                                     | ๕.๑๘                    | ๓         | อบต.ดอนยอ              | ๒๐๐,๐๐๐               | ๒๐๐,๐๐๐              | ๒๐๐,๐๐๐              | ๒๐๐,๐๐๐            | ๒๐๐,๐๐๐              | ๑,๐๐๐,๐๐๐             |
| กิจกรรมย่อย ๔.๑.๗ จัดซื้อรถบรรทุกมูลฝอยแบบอัดท้าย                                                                                                          | ๕.๑๘                    | ๓         | ท.น.ย.                 |                       |                      |                      | ๒,๕๐๐,๐๐๐          |                      | ๒,๕๐๐,๐๐๐             |
| กิจกรรมย่อย ๔.๑.๘ จัดซื้อรถบรรทุกขยะ ขนาด ๑ ตัน ปริมาตร กระบอกลูบไม่ต่ำกว่า ๒,๕๐๐ ซีซี หรือกำลังเครื่องยนต์สูงสุด ไม่ต่ำกว่า ๑๑๐ กิโลวัตต์ แบบเปิดข้างท้าย | ๕.๑๘                    | ๓         | อบต.บางสมบูรณ์         | ๙๕๐,๐๐๐               |                      |                      |                    |                      | ๙๕๐,๐๐๐               |
| กิจกรรมย่อย ๔.๑.๙ จัดซื้อถังขยะพลาสติก ขนาด ๒๔๐ ลิตร จำนวน ๑๐๐ ใบ                                                                                          | ๕.๑๘                    | ๓         | อบต.บางสมบูรณ์         | ๑๕๐,๐๐๐               |                      |                      |                    |                      | ๑๕๐,๐๐๐               |
| กิจกรรมย่อย ๔.๑.๒๐ รถบรรทุกขยะแบบอัดท้าย                                                                                                                   | ๕.๑๘                    | ๓         | อบต.ท่าเรือ            | ๒,๕๐๐,๐๐๐             |                      |                      |                    |                      | ๒,๕๐๐,๐๐๐             |
| กิจกรรมย่อย ๔.๑.๒๑ จัดซื้อรถขยะ (แบบอัดท้าย) ขนาด ๖ ตัน ๖ ล้อ ปริมาตร กระบอกลูบไม่ต่ำกว่า ๖,๐๐๐ ซีซี                                                       | ๕.๑๘                    | ๓         | อบต.ป่าพะ              | ๒,๕๐๐,๐๐๐             |                      |                      |                    |                      | ๒,๕๐๐,๐๐๐             |
| กิจกรรมย่อย ๔.๑.๒๒ จัดซื้อรถบรรทุกขยะ(แบบอัดท้าย) ขนาด ๖ ตัน ๖ ล้อ ปริมาตร กระบอกลูบไม่ต่ำกว่า ๖,๐๐๐ ซีซี                                                  | ๕.๑๘                    | ๓         | อบต.คลองใหญ่           | ๒,๕๐๐,๐๐๐             |                      |                      |                    |                      | ๒,๕๐๐,๐๐๐             |
| - กิจกรรมหลัก ๔.๒ พัฒนาระบบบำบัดน้ำเสียในชุมชน                                                                                                             | ๕.๑๘                    | ๓         |                        | -                     | -                    | ๓,๐๐๐,๐๐๐            | -                  | -                    | ๓,๐๐๐,๐๐๐             |
| กิจกรรมย่อย ๔.๒.๑ ก่อสร้างระบบบำบัดน้ำเสียรวมในเขตเทศบาลเมืองนครนายก                                                                                       | ๕.๑๘                    | ๓         | ท.น.ย.                 |                       |                      | ๓,๐๐๐,๐๐๐            |                    |                      | ๓,๐๐๐,๐๐๐             |
| <b>รวมงบประมาณ</b><br><b>ประเด็นการพัฒนาที่ ๔</b>                                                                                                          |                         |           |                        | <b>๓๒๔,๓๑๕,๙๐๐</b>    | <b>๑๙๙,๐๗๖,๐๐๐</b>   | <b>๕๒๕,๖๓๓,๓๐๐</b>   | <b>๔๓๐,๕๓๓,๓๐๐</b> | <b>๔๕๑,๒๓๓,๓๐๐</b>   | <b>๑,๘๓๐,๗๘๗,๕๐๐</b>  |
| งบประมาณจังหวัด                                                                                                                                            | ๑                       |           |                        | ๑๓๓,๙๑๐,๒๐๐           | ๖๗,๒๖๕,๙๐๐           | ๕๒,๖๗๗,๓๐๐           | ๕๒,๖๗๗,๓๐๐         | ๕๒,๖๗๗,๓๐๐           | ๓๕๙,๒๖๘,๐๐๐           |
| งบประมาณกระทรวง กรม                                                                                                                                        | ๒                       |           |                        | ๑๐๑,๕๕๕,๗๐๐           | ๙๘,๖๐๕,๗๐๐           | ๓๕๑,๓๐๖,๐๐๐          | ๓๕๗,๓๐๖,๐๐๐        | ๓๘๐,๘๐๖,๐๐๐          | ๑,๒๘๙,๕๕๙,๕๐๐         |
| งบประมาณ อปท.                                                                                                                                              | ๓                       |           |                        | ๘๘,๘๕๐,๐๐๐            | ๓๓,๒๐๐,๐๐๐           | ๒๑,๖๕๐,๐๐๐           | ๒๐,๕๕๐,๐๐๐         | ๑๗,๗๕๐,๐๐๐           | ๑๘๒,๐๒๐,๐๐๐           |
| ค่าใช้จ่ายในการบริหารงานจังหวัดแบบบูรณาการ                                                                                                                 | ๖.๒๐                    | ๑         | สำนักงานจังหวัดนครนายก | ๘,๐๐๐,๐๐๐             | ๘,๐๐๐,๐๐๐            | ๘,๐๐๐,๐๐๐            | ๘,๐๐๐,๐๐๐          | ๘,๐๐๐,๐๐๐            | ๔๐,๐๐๐,๐๐๐            |
| <b>รวมทั้งสิ้น</b>                                                                                                                                         |                         |           |                        | <b>๘๙,๓๗๗,๔๗๙,๑๖๕</b> | <b>๒,๑๓๖,๘๕๘,๖๔๐</b> | <b>๑,๘๔๓,๔๓๓,๔๔๐</b> | <b>๙๘๔,๗๖๒,๓๔๐</b> | <b>๑,๑๒๐,๘๓๐,๕๔๐</b> | <b>๙๕,๔๖๓,๓๖๔,๑๒๕</b> |
| งบประมาณจังหวัด                                                                                                                                            | ๑                       |           |                        | ๕๘๘,๘๙๐,๑๐๐           | ๒๙๕,๗๙๐,๓๐๐          | ๒๔๑,๘๕๕,๒๐๐          | ๒๒๑,๗๓๙,๕๐๐        | ๑๔๖,๓๗๑,๗๐๐          | ๑,๔๙๔,๖๕๖,๘๐๐         |
| งบประมาณกระทรวง กรม                                                                                                                                        | ๒                       |           |                        | ๘๘,๑๖๕,๖๓๗,๗๖๕        | ๑,๗๒๔,๘๙๘,๓๔๐        | ๑,๕๒๓,๖๓๕,๒๔๐        | ๖๘๐,๕๗๑,๘๔๐        | ๙๐๙,๓๗๑,๘๘๐          | ๙๓,๐๐๕,๑๑๕,๐๒๕        |
| งบประมาณ อปท.                                                                                                                                              | ๓                       |           |                        | ๖๒๒,๙๕๑,๓๐๐           | ๑๑๖,๑๗๐,๐๐๐          | ๗๗,๙๕๓,๐๐๐           | ๘๒,๕๕๑,๐๐๐         | ๖๕,๐๘๗,๐๐๐           | ๙๖๔,๖๐๒,๓๐๐           |

แหล่งงบประมาณ

๑ หมายถึง งบประมาณจังหวัด

๒ หมายถึง งบประมาณกระทรวง/กรม

๓ หมายถึง งบประมาณ อปท.

**แบบฟอร์มโครงการแบบย่อ  
(Project Brief) (แบบ จ.๑-๑))**

แบบฟอร์มโครงการแบบย่อ (Project Brief) ของโครงการสำคัญภายใต้งบประมาณของจังหวัด

ประเด็นการพัฒนาที่ ๑ ส่งเสริมการผลิตสินค้าเกษตรและผลิตภัณฑ์แปรรูปให้มีความปลอดภัยตรงกับความต้องการของตลาด

| หัวข้อ                     | รายละเอียด                                                                                                                                                                                                                                                                                                                                                                                                                                                                                                                                                                                                                                                                                                                                                                                                                                                                                                                                                                                                                                                                                                                                                                                                                                                                                                                                                                                                                                                                                                                                                                                                                                                                                                                                                                                                                                                                                                                                                                                                                                                                                                                                                                                                                                                                                                                                                                                             |
|----------------------------|--------------------------------------------------------------------------------------------------------------------------------------------------------------------------------------------------------------------------------------------------------------------------------------------------------------------------------------------------------------------------------------------------------------------------------------------------------------------------------------------------------------------------------------------------------------------------------------------------------------------------------------------------------------------------------------------------------------------------------------------------------------------------------------------------------------------------------------------------------------------------------------------------------------------------------------------------------------------------------------------------------------------------------------------------------------------------------------------------------------------------------------------------------------------------------------------------------------------------------------------------------------------------------------------------------------------------------------------------------------------------------------------------------------------------------------------------------------------------------------------------------------------------------------------------------------------------------------------------------------------------------------------------------------------------------------------------------------------------------------------------------------------------------------------------------------------------------------------------------------------------------------------------------------------------------------------------------------------------------------------------------------------------------------------------------------------------------------------------------------------------------------------------------------------------------------------------------------------------------------------------------------------------------------------------------------------------------------------------------------------------------------------------------|
| ๑. ชื่อโครงการสำคัญ        | โครงการพัฒนาปัจจัยพื้นฐานด้านการผลิตภาคการเกษตร                                                                                                                                                                                                                                                                                                                                                                                                                                                                                                                                                                                                                                                                                                                                                                                                                                                                                                                                                                                                                                                                                                                                                                                                                                                                                                                                                                                                                                                                                                                                                                                                                                                                                                                                                                                                                                                                                                                                                                                                                                                                                                                                                                                                                                                                                                                                                        |
| ๒. แผนงาน                  | แผนงาน : การเพิ่มประสิทธิภาพการผลิตการเกษตรปลอดภัย/เกษตรอินทรีย์                                                                                                                                                                                                                                                                                                                                                                                                                                                                                                                                                                                                                                                                                                                                                                                                                                                                                                                                                                                                                                                                                                                                                                                                                                                                                                                                                                                                                                                                                                                                                                                                                                                                                                                                                                                                                                                                                                                                                                                                                                                                                                                                                                                                                                                                                                                                       |
| ๓. แนวทางการพัฒนา          | พัฒนาโครงสร้างพื้นฐานทางการผลิตภาคการเกษตร (ดินขาดความอุดมสมบูรณ์ โดยเฉพาะปัญหาดินเปรี้ยว /ระบบบริหารจัดการน้ำ ระบบกระจายน้ำ น้ำแล้ง น้ำท่วม / จัดทำระบบอนุรักษ์ดินและน้ำ/พันธุ์พืช/ เครื่องจักรกลการเกษตร) โดยใช้นวัตกรรม และข้อมูลสารสนเทศมาสนับสนุน                                                                                                                                                                                                                                                                                                                                                                                                                                                                                                                                                                                                                                                                                                                                                                                                                                                                                                                                                                                                                                                                                                                                                                                                                                                                                                                                                                                                                                                                                                                                                                                                                                                                                                                                                                                                                                                                                                                                                                                                                                                                                                                                                 |
| ๔. หลักการและเหตุผล        | <p>โครงการมีความสอดคล้องกับยุทธศาสตร์ชาติ แผนพัฒนาเศรษฐกิจและสังคมแห่งชาติฉบับที่ ๑๓ ยุทธศาสตร์กลุ่มจังหวัดภาคตะวันออก ๒ ยุทธศาสตร์จังหวัดนครนายก และนโยบาย Thailand ๔.๐ ดังนี้</p> <p>๑) แผนยุทธศาสตร์ชาติ : ยุทธศาสตร์ที่ ๒ การสร้างความสามารถในการแข่งขัน (การเกษตรสร้างมูลค่า)</p> <p>๒) แผนพัฒนาเศรษฐกิจและสังคมแห่งชาติฉบับที่ ๑๓ : ๑. มิติภาคการผลิตและบริการเป้าหมายหมุดหมายที่ ๑ ไทยเป็นประเทศชั้นนำด้านสินค้าเกษตรและเกษตรแปรรูปมูลค่าสูง</p> <p>๓) ยุทธศาสตร์กลุ่มจังหวัดภาคตะวันออก ๒ : ยุทธศาสตร์ที่ ๓ พัฒนาประสิทธิภาพการผลิต การแปรรูป และการตลาดสินค้าเกษตรตามมาตรฐานความปลอดภัยอย่างครบวงจรและมีมูลค่าสูง</p> <p>๔) ยุทธศาสตร์จังหวัดนครนายก : ประเด็นการพัฒนาที่ ๑ ส่งเสริมการผลิตสินค้าเกษตรและผลิตภัณฑ์แปรรูปให้มีความปลอดภัยตรงกับความต้องการของตลาด</p> <p>๕) นโยบาย Thailand ๔.๐ : เปลี่ยนจากเกษตรแบบดั้งเดิม สู่อุตสาหกรรมใหม่ เน้นบริหารจัดการและเทคโนโลยีเตรียมปั้นเกษตรกรเป็นผู้ประกอบการ ทั้งยังเป็นเกษตรกรที่มีฐานร่ำรวย</p> <p>จากการที่ประเทศไทยได้มีการกำหนดยุทธศาสตร์ชาติยุทธศาสตร์ชาติ (พ.ศ. ๒๕๖๑ - ๒๕๘๐) โดยยุทธศาสตร์ที่ ๒ ด้านการสร้างความสามารถในการแข่งขัน มุ่งเน้นการพัฒนาภาคเอกชนเศรษฐกิจเพื่ออนาคตที่สามารถสร้างมูลค่าเพิ่มในภาคการเกษตร เพื่อให้ประเทศสามารถยกระดับการผลิตทางการเกษตรเพื่อสร้างมูลค่าให้สูงขึ้น ยุทธศาสตร์การพัฒนากลุ่ม และพื้นที่เศรษฐกิจ ให้มีความสำคัญกับการพัฒนาคุณภาพและมาตรฐานการผลิตอาหารและสินค้าเกษตรให้มีความทันสมัยและเป็นสากล เพื่อเสริมสร้างความเข้มแข็งให้เป็นฐานการผลิตอาหารและสินค้าเกษตรที่มีคุณภาพ ปลอดภัย และได้มาตรฐาน การพัฒนาโครงการพื้นฐานด้านการเกษตรเป็นปัจจัยหนึ่งที่ส่งเสริมการพัฒนาที่ได้มาตรฐานเพื่อยกระดับคุณภาพชีวิตประชาชน</p> <p>จังหวัดนครนายกเป็นครัวเรือนเกษตรกรรม มีจำนวน ๑๘,๙๔๗ ครัวเรือนทั้งหมด หรือเท่ากับร้อยละ ๑๙.๗๗ (๙๕,๙๕๕ ครัวเรือน,กรมการปกครอง ๒๕๖๐) และมีสินค้าทางการเกษตรที่หลากหลายและสามารถพัฒนาต่อยอดโครงสร้างธุรกิจการเกษตรด้วยการสร้างมูลค่าเพิ่ม เน้นเกษตรกรคุณภาพสูงและขับเคลื่อนการเกษตรด้วยเทคโนโลยีและนวัตกรรม ที่ให้ความสำคัญกับการเพิ่มผลิตภาพการผลิตทั้งเชิงปริมาณและมูลค่าและความหลากหลายของสินค้าเกษตร เพื่อรักษาฐานอนาคตใหม่ที่สร้างรายได้สูง ทั้งเกษตรกรอัตลักษณ์พื้นถิ่น เกษตรปลอดภัย เกษตรชีวภาพ เกษตรแปรรูป เกษตรอัจฉริยะ ปัจจัยพื้นฐานทางการผลิตสินค้าเกษตรที่สำคัญ คือ ดิน น้ำ และการขนส่งสินค้าทางการเกษตร ดังนั้น เพื่อเพิ่มประสิทธิภาพการผลิตสินค้าทางการเกษตรของจังหวัดนครนายก ให้เกษตรกรมีความเป็นอยู่ที่ดีและมีรายได้สูงขึ้น จึงจำเป็นต้องดำเนินโครงการนี้</p> |
| ๕. วัตถุประสงค์ของโครงการ  | <p>๑. เพื่อพัฒนาปัจจัยพื้นฐานทางการผลิตภาคการเกษตรให้ทั่วถึงและครอบคลุม</p> <p>๒. เพื่อเพิ่มประสิทธิภาพการผลิตสินค้าทางการเกษตร</p> <p>๓. เพื่อให้เกษตรกรมีความเป็นอยู่ที่ดีและมีรายได้สูงขึ้น</p>                                                                                                                                                                                                                                                                                                                                                                                                                                                                                                                                                                                                                                                                                                                                                                                                                                                                                                                                                                                                                                                                                                                                                                                                                                                                                                                                                                                                                                                                                                                                                                                                                                                                                                                                                                                                                                                                                                                                                                                                                                                                                                                                                                                                     |
| ๖. ตัวชี้วัดและค่าเป้าหมาย | <p>๑. อัตราการขยายตัวของผลิตภัณฑ์มวลรวมภาคการเกษตร (GPP) เพิ่มขึ้น (ร้อยละ)</p> <p>๒. รายได้จากการจำหน่ายสินค้าเกษตรอัตลักษณ์พื้นถิ่นเพิ่มขึ้น (ร้อยละ)</p> <p>๓. จำนวนพื้นที่เกษตรกรที่ได้รับการจัดการและฟื้นฟูปรับปรุงบำรุงดิน (ไร่)</p> <p>๔. แหล่งน้ำเพื่อการเกษตรได้รับการพัฒนา/ฟื้นฟู (แห่ง)</p>                                                                                                                                                                                                                                                                                                                                                                                                                                                                                                                                                                                                                                                                                                                                                                                                                                                                                                                                                                                                                                                                                                                                                                                                                                                                                                                                                                                                                                                                                                                                                                                                                                                                                                                                                                                                                                                                                                                                                                                                                                                                                                 |

| หัวข้อ                                                                                      | รายละเอียด                                                                                                                                                                                                                                                                                                                                                                                                                                                                                                                                                                                                                                                                                                                                                                                                                                                                                                                                                                                                                                                                                                                                                                                                                                                                                                                                                                                                                                                                                                                                                                                                                                                                                                                                                                                                                                                                                                                                                                                                                                                                                                                                                                                                                                                                                                                                                                                                                                                              |             |             |            |               |         |              |               |               |             |             |            |               |         |         |         |         |         |              |            |            |            |            |            |            |         |         |         |         |         |              |            |            |            |            |            |            |         |         |         |         |         |              |        |        |  |  |  |        |         |         |         |         |         |              |         |         |  |  |  |         |
|---------------------------------------------------------------------------------------------|-------------------------------------------------------------------------------------------------------------------------------------------------------------------------------------------------------------------------------------------------------------------------------------------------------------------------------------------------------------------------------------------------------------------------------------------------------------------------------------------------------------------------------------------------------------------------------------------------------------------------------------------------------------------------------------------------------------------------------------------------------------------------------------------------------------------------------------------------------------------------------------------------------------------------------------------------------------------------------------------------------------------------------------------------------------------------------------------------------------------------------------------------------------------------------------------------------------------------------------------------------------------------------------------------------------------------------------------------------------------------------------------------------------------------------------------------------------------------------------------------------------------------------------------------------------------------------------------------------------------------------------------------------------------------------------------------------------------------------------------------------------------------------------------------------------------------------------------------------------------------------------------------------------------------------------------------------------------------------------------------------------------------------------------------------------------------------------------------------------------------------------------------------------------------------------------------------------------------------------------------------------------------------------------------------------------------------------------------------------------------------------------------------------------------------------------------------------------------|-------------|-------------|------------|---------------|---------|--------------|---------------|---------------|-------------|-------------|------------|---------------|---------|---------|---------|---------|---------|--------------|------------|------------|------------|------------|------------|------------|---------|---------|---------|---------|---------|--------------|------------|------------|------------|------------|------------|------------|---------|---------|---------|---------|---------|--------------|--------|--------|--|--|--|--------|---------|---------|---------|---------|---------|--------------|---------|---------|--|--|--|---------|
| ๗. พื้นที่เป้าหมาย                                                                          | ๔ อำเภอในพื้นที่จังหวัดนครนายก                                                                                                                                                                                                                                                                                                                                                                                                                                                                                                                                                                                                                                                                                                                                                                                                                                                                                                                                                                                                                                                                                                                                                                                                                                                                                                                                                                                                                                                                                                                                                                                                                                                                                                                                                                                                                                                                                                                                                                                                                                                                                                                                                                                                                                                                                                                                                                                                                                          |             |             |            |               |         |              |               |               |             |             |            |               |         |         |         |         |         |              |            |            |            |            |            |            |         |         |         |         |         |              |            |            |            |            |            |            |         |         |         |         |         |              |        |        |  |  |  |        |         |         |         |         |         |              |         |         |  |  |  |         |
| ๘. กิจกรรมหลัก                                                                              |                                                                                                                                                                                                                                                                                                                                                                                                                                                                                                                                                                                                                                                                                                                                                                                                                                                                                                                                                                                                                                                                                                                                                                                                                                                                                                                                                                                                                                                                                                                                                                                                                                                                                                                                                                                                                                                                                                                                                                                                                                                                                                                                                                                                                                                                                                                                                                                                                                                                         |             |             |            |               |         |              |               |               |             |             |            |               |         |         |         |         |         |              |            |            |            |            |            |            |         |         |         |         |         |              |            |            |            |            |            |            |         |         |         |         |         |              |        |        |  |  |  |        |         |         |         |         |         |              |         |         |  |  |  |         |
| <p>๘.๑ กิจกรรมหลักที่ ๑</p> <p>งบประมาณ<br/>ผู้รับผิดชอบ<br/>หน่วยงานที่<br/>เกี่ยวข้อง</p> | <p>กิจกรรมหลัก ๑ : ส่งเสริมการปรับปรุง/บำรุงดินเพื่อการเกษตรคุณภาพงบประมาณ</p> <p>งบประมาณ : งบพัฒนาจังหวัด , งบกระทรวง/กรม</p> <table border="1" data-bbox="512 383 1465 456"> <thead> <tr> <th>ปี ๒๕๖๖</th> <th>ปี ๒๕๖๗</th> <th>ปี ๒๕๖๘</th> <th>ปี ๒๕๖๙</th> <th>ปี ๒๕๗๐</th> <th>ปี ๒๕๖๖-๒๕๗๐</th> </tr> </thead> <tbody> <tr> <td>๑๙,๗๕๕,๕๐๐</td> <td>๒๒,๖๙๕,๑๐๐</td> <td>๒๕,๙๒๖,๘๐๐</td> <td>๒๙,๘๑๕,๘๐๐</td> <td>๓๔,๒๘๘,๑๐๐</td> <td>๑๓๒,๔๘๐,๑๐๐</td> </tr> </tbody> </table> <p>ผู้รับผิดชอบ : สถานีพัฒนาที่ดินนครนายก</p> <p>กิจกรรมย่อย ๑.๑ สาธิตและจัดทำระบบอนุรักษ์ดินและน้ำ และสาธิตการปรับปรุงบำรุงดิน</p> <p>งบประมาณ : งบพัฒนาจังหวัด</p> <table border="1" data-bbox="512 577 1465 651"> <thead> <tr> <th>ปี ๒๕๖๖</th> <th>ปี ๒๕๖๗</th> <th>ปี ๒๕๖๘</th> <th>ปี ๒๕๖๙</th> <th>ปี ๒๕๗๐</th> <th>ปี ๒๕๖๖-๒๕๗๐</th> </tr> </thead> <tbody> <tr> <td>๙,๕๒๐,๕๐๐</td> <td>๑๐,๙๔๘,๕๐๐</td> <td>๑๒,๕๙๐,๘๐๐</td> <td>๑๔,๔๗๙,๔๐๐</td> <td>๑๖,๖๕๑,๓๐๐</td> <td>๖๔,๑๙๐,๕๐๐</td> </tr> </tbody> </table> <p>ผู้รับผิดชอบ : สถานีพัฒนาที่ดินนครนายก</p> <p>กิจกรรมย่อย ๑.๒ ส่งเสริมการปรับปรุงบำรุงดินเพื่อลดต้นทุนและเพิ่มผลผลิตทางการเกษตร</p> <p>งบประมาณ : งบพัฒนาจังหวัด</p> <table border="1" data-bbox="512 772 1465 846"> <thead> <tr> <th>ปี ๒๕๖๖</th> <th>ปี ๒๕๖๗</th> <th>ปี ๒๕๖๘</th> <th>ปี ๒๕๖๙</th> <th>ปี ๒๕๗๐</th> <th>ปี ๒๕๖๖-๒๕๗๐</th> </tr> </thead> <tbody> <tr> <td>๑๐,๐๘๔,๐๐๐</td> <td>๑๑,๕๙๖,๖๐๐</td> <td>๑๓,๓๓๖,๐๐๐</td> <td>๑๕,๓๓๖,๔๐๐</td> <td>๑๗,๖๓๖,๘๐๐</td> <td>๖๗,๙๘๙,๘๐๐</td> </tr> </tbody> </table> <p>ผู้รับผิดชอบ : สถานีพัฒนาที่ดินนครนายก</p> <p>กิจกรรมย่อย ๑.๓ ปรับปรุงพื้นที่ดินกรด</p> <p>งบประมาณ : งบกระทรวง/กรม</p> <table border="1" data-bbox="512 967 1465 1041"> <thead> <tr> <th>ปี ๒๕๖๖</th> <th>ปี ๒๕๖๗</th> <th>ปี ๒๕๖๘</th> <th>ปี ๒๕๖๙</th> <th>ปี ๒๕๗๐</th> <th>ปี ๒๕๖๖-๒๕๗๐</th> </tr> </thead> <tbody> <tr> <td>๓๐,๐๐๐</td> <td>๓๐,๐๐๐</td> <td></td> <td></td> <td></td> <td>๖๐,๐๐๐</td> </tr> </tbody> </table> <p>ผู้รับผิดชอบ : สถานีพัฒนาที่ดินนครนายก</p> <p>กิจกรรมย่อย ๑.๔ พัฒนาพื้นที่ดินเปรี้ยว</p> <p>งบประมาณ : งบกระทรวง/กรม</p> <table border="1" data-bbox="512 1162 1465 1236"> <thead> <tr> <th>ปี ๒๕๖๖</th> <th>ปี ๒๕๖๗</th> <th>ปี ๒๕๖๘</th> <th>ปี ๒๕๖๙</th> <th>ปี ๒๕๗๐</th> <th>ปี ๒๕๖๖-๒๕๗๐</th> </tr> </thead> <tbody> <tr> <td>๑๒๐,๐๐๐</td> <td>๑๒๐,๐๐๐</td> <td></td> <td></td> <td></td> <td>๒๔๐,๐๐๐</td> </tr> </tbody> </table> <p>ผู้รับผิดชอบ : สถานีพัฒนาที่ดินนครนายก</p> | ปี ๒๕๖๖     | ปี ๒๕๖๗     | ปี ๒๕๖๘    | ปี ๒๕๖๙       | ปี ๒๕๗๐ | ปี ๒๕๖๖-๒๕๗๐ | ๑๙,๗๕๕,๕๐๐    | ๒๒,๖๙๕,๑๐๐    | ๒๕,๙๒๖,๘๐๐  | ๒๙,๘๑๕,๘๐๐  | ๓๔,๒๘๘,๑๐๐ | ๑๓๒,๔๘๐,๑๐๐   | ปี ๒๕๖๖ | ปี ๒๕๖๗ | ปี ๒๕๖๘ | ปี ๒๕๖๙ | ปี ๒๕๗๐ | ปี ๒๕๖๖-๒๕๗๐ | ๙,๕๒๐,๕๐๐  | ๑๐,๙๔๘,๕๐๐ | ๑๒,๕๙๐,๘๐๐ | ๑๔,๔๗๙,๔๐๐ | ๑๖,๖๕๑,๓๐๐ | ๖๔,๑๙๐,๕๐๐ | ปี ๒๕๖๖ | ปี ๒๕๖๗ | ปี ๒๕๖๘ | ปี ๒๕๖๙ | ปี ๒๕๗๐ | ปี ๒๕๖๖-๒๕๗๐ | ๑๐,๐๘๔,๐๐๐ | ๑๑,๕๙๖,๖๐๐ | ๑๓,๓๓๖,๐๐๐ | ๑๕,๓๓๖,๔๐๐ | ๑๗,๖๓๖,๘๐๐ | ๖๗,๙๘๙,๘๐๐ | ปี ๒๕๖๖ | ปี ๒๕๖๗ | ปี ๒๕๖๘ | ปี ๒๕๖๙ | ปี ๒๕๗๐ | ปี ๒๕๖๖-๒๕๗๐ | ๓๐,๐๐๐ | ๓๐,๐๐๐ |  |  |  | ๖๐,๐๐๐ | ปี ๒๕๖๖ | ปี ๒๕๖๗ | ปี ๒๕๖๘ | ปี ๒๕๖๙ | ปี ๒๕๗๐ | ปี ๒๕๖๖-๒๕๗๐ | ๑๒๐,๐๐๐ | ๑๒๐,๐๐๐ |  |  |  | ๒๔๐,๐๐๐ |
| ปี ๒๕๖๖                                                                                     | ปี ๒๕๖๗                                                                                                                                                                                                                                                                                                                                                                                                                                                                                                                                                                                                                                                                                                                                                                                                                                                                                                                                                                                                                                                                                                                                                                                                                                                                                                                                                                                                                                                                                                                                                                                                                                                                                                                                                                                                                                                                                                                                                                                                                                                                                                                                                                                                                                                                                                                                                                                                                                                                 | ปี ๒๕๖๘     | ปี ๒๕๖๙     | ปี ๒๕๗๐    | ปี ๒๕๖๖-๒๕๗๐  |         |              |               |               |             |             |            |               |         |         |         |         |         |              |            |            |            |            |            |            |         |         |         |         |         |              |            |            |            |            |            |            |         |         |         |         |         |              |        |        |  |  |  |        |         |         |         |         |         |              |         |         |  |  |  |         |
| ๑๙,๗๕๕,๕๐๐                                                                                  | ๒๒,๖๙๕,๑๐๐                                                                                                                                                                                                                                                                                                                                                                                                                                                                                                                                                                                                                                                                                                                                                                                                                                                                                                                                                                                                                                                                                                                                                                                                                                                                                                                                                                                                                                                                                                                                                                                                                                                                                                                                                                                                                                                                                                                                                                                                                                                                                                                                                                                                                                                                                                                                                                                                                                                              | ๒๕,๙๒๖,๘๐๐  | ๒๙,๘๑๕,๘๐๐  | ๓๔,๒๘๘,๑๐๐ | ๑๓๒,๔๘๐,๑๐๐   |         |              |               |               |             |             |            |               |         |         |         |         |         |              |            |            |            |            |            |            |         |         |         |         |         |              |            |            |            |            |            |            |         |         |         |         |         |              |        |        |  |  |  |        |         |         |         |         |         |              |         |         |  |  |  |         |
| ปี ๒๕๖๖                                                                                     | ปี ๒๕๖๗                                                                                                                                                                                                                                                                                                                                                                                                                                                                                                                                                                                                                                                                                                                                                                                                                                                                                                                                                                                                                                                                                                                                                                                                                                                                                                                                                                                                                                                                                                                                                                                                                                                                                                                                                                                                                                                                                                                                                                                                                                                                                                                                                                                                                                                                                                                                                                                                                                                                 | ปี ๒๕๖๘     | ปี ๒๕๖๙     | ปี ๒๕๗๐    | ปี ๒๕๖๖-๒๕๗๐  |         |              |               |               |             |             |            |               |         |         |         |         |         |              |            |            |            |            |            |            |         |         |         |         |         |              |            |            |            |            |            |            |         |         |         |         |         |              |        |        |  |  |  |        |         |         |         |         |         |              |         |         |  |  |  |         |
| ๙,๕๒๐,๕๐๐                                                                                   | ๑๐,๙๔๘,๕๐๐                                                                                                                                                                                                                                                                                                                                                                                                                                                                                                                                                                                                                                                                                                                                                                                                                                                                                                                                                                                                                                                                                                                                                                                                                                                                                                                                                                                                                                                                                                                                                                                                                                                                                                                                                                                                                                                                                                                                                                                                                                                                                                                                                                                                                                                                                                                                                                                                                                                              | ๑๒,๕๙๐,๘๐๐  | ๑๔,๔๗๙,๔๐๐  | ๑๖,๖๕๑,๓๐๐ | ๖๔,๑๙๐,๕๐๐    |         |              |               |               |             |             |            |               |         |         |         |         |         |              |            |            |            |            |            |            |         |         |         |         |         |              |            |            |            |            |            |            |         |         |         |         |         |              |        |        |  |  |  |        |         |         |         |         |         |              |         |         |  |  |  |         |
| ปี ๒๕๖๖                                                                                     | ปี ๒๕๖๗                                                                                                                                                                                                                                                                                                                                                                                                                                                                                                                                                                                                                                                                                                                                                                                                                                                                                                                                                                                                                                                                                                                                                                                                                                                                                                                                                                                                                                                                                                                                                                                                                                                                                                                                                                                                                                                                                                                                                                                                                                                                                                                                                                                                                                                                                                                                                                                                                                                                 | ปี ๒๕๖๘     | ปี ๒๕๖๙     | ปี ๒๕๗๐    | ปี ๒๕๖๖-๒๕๗๐  |         |              |               |               |             |             |            |               |         |         |         |         |         |              |            |            |            |            |            |            |         |         |         |         |         |              |            |            |            |            |            |            |         |         |         |         |         |              |        |        |  |  |  |        |         |         |         |         |         |              |         |         |  |  |  |         |
| ๑๐,๐๘๔,๐๐๐                                                                                  | ๑๑,๕๙๖,๖๐๐                                                                                                                                                                                                                                                                                                                                                                                                                                                                                                                                                                                                                                                                                                                                                                                                                                                                                                                                                                                                                                                                                                                                                                                                                                                                                                                                                                                                                                                                                                                                                                                                                                                                                                                                                                                                                                                                                                                                                                                                                                                                                                                                                                                                                                                                                                                                                                                                                                                              | ๑๓,๓๓๖,๐๐๐  | ๑๕,๓๓๖,๔๐๐  | ๑๗,๖๓๖,๘๐๐ | ๖๗,๙๘๙,๘๐๐    |         |              |               |               |             |             |            |               |         |         |         |         |         |              |            |            |            |            |            |            |         |         |         |         |         |              |            |            |            |            |            |            |         |         |         |         |         |              |        |        |  |  |  |        |         |         |         |         |         |              |         |         |  |  |  |         |
| ปี ๒๕๖๖                                                                                     | ปี ๒๕๖๗                                                                                                                                                                                                                                                                                                                                                                                                                                                                                                                                                                                                                                                                                                                                                                                                                                                                                                                                                                                                                                                                                                                                                                                                                                                                                                                                                                                                                                                                                                                                                                                                                                                                                                                                                                                                                                                                                                                                                                                                                                                                                                                                                                                                                                                                                                                                                                                                                                                                 | ปี ๒๕๖๘     | ปี ๒๕๖๙     | ปี ๒๕๗๐    | ปี ๒๕๖๖-๒๕๗๐  |         |              |               |               |             |             |            |               |         |         |         |         |         |              |            |            |            |            |            |            |         |         |         |         |         |              |            |            |            |            |            |            |         |         |         |         |         |              |        |        |  |  |  |        |         |         |         |         |         |              |         |         |  |  |  |         |
| ๓๐,๐๐๐                                                                                      | ๓๐,๐๐๐                                                                                                                                                                                                                                                                                                                                                                                                                                                                                                                                                                                                                                                                                                                                                                                                                                                                                                                                                                                                                                                                                                                                                                                                                                                                                                                                                                                                                                                                                                                                                                                                                                                                                                                                                                                                                                                                                                                                                                                                                                                                                                                                                                                                                                                                                                                                                                                                                                                                  |             |             |            | ๖๐,๐๐๐        |         |              |               |               |             |             |            |               |         |         |         |         |         |              |            |            |            |            |            |            |         |         |         |         |         |              |            |            |            |            |            |            |         |         |         |         |         |              |        |        |  |  |  |        |         |         |         |         |         |              |         |         |  |  |  |         |
| ปี ๒๕๖๖                                                                                     | ปี ๒๕๖๗                                                                                                                                                                                                                                                                                                                                                                                                                                                                                                                                                                                                                                                                                                                                                                                                                                                                                                                                                                                                                                                                                                                                                                                                                                                                                                                                                                                                                                                                                                                                                                                                                                                                                                                                                                                                                                                                                                                                                                                                                                                                                                                                                                                                                                                                                                                                                                                                                                                                 | ปี ๒๕๖๘     | ปี ๒๕๖๙     | ปี ๒๕๗๐    | ปี ๒๕๖๖-๒๕๗๐  |         |              |               |               |             |             |            |               |         |         |         |         |         |              |            |            |            |            |            |            |         |         |         |         |         |              |            |            |            |            |            |            |         |         |         |         |         |              |        |        |  |  |  |        |         |         |         |         |         |              |         |         |  |  |  |         |
| ๑๒๐,๐๐๐                                                                                     | ๑๒๐,๐๐๐                                                                                                                                                                                                                                                                                                                                                                                                                                                                                                                                                                                                                                                                                                                                                                                                                                                                                                                                                                                                                                                                                                                                                                                                                                                                                                                                                                                                                                                                                                                                                                                                                                                                                                                                                                                                                                                                                                                                                                                                                                                                                                                                                                                                                                                                                                                                                                                                                                                                 |             |             |            | ๒๔๐,๐๐๐       |         |              |               |               |             |             |            |               |         |         |         |         |         |              |            |            |            |            |            |            |         |         |         |         |         |              |            |            |            |            |            |            |         |         |         |         |         |              |        |        |  |  |  |        |         |         |         |         |         |              |         |         |  |  |  |         |
| <p>๘.๒ กิจกรรมหลักที่ ๒</p> <p>งบประมาณ<br/>ผู้รับผิดชอบ<br/>หน่วยงานที่<br/>เกี่ยวข้อง</p> | <p>กิจกรรมหลัก ๒ : การพัฒนาแหล่งน้ำและระบบกระจายน้ำเพื่อการเกษตร</p> <p>งบประมาณ : งบพัฒนาจังหวัด , งบกระทรวง/กรม /อปท.</p> <table border="1" data-bbox="512 1352 1465 1440"> <thead> <tr> <th>ปี ๒๕๖๖</th> <th>ปี ๒๕๖๗</th> <th>ปี ๒๕๖๘</th> <th>ปี ๒๕๖๙</th> <th>ปี ๒๕๗๐</th> <th>ปี ๒๕๖๖-๒๕๗๐</th> </tr> </thead> <tbody> <tr> <td>๖,๑๑๐,๑๓๘,๕๗๐</td> <td>๑,๓๗๔,๗๑๙,๐๐๐</td> <td>๙๓๘,๖๐๓,๐๐๐</td> <td>๑๕๖,๔๕๐,๐๐๐</td> <td>๒๕,๘๕๐,๐๐๐</td> <td>๘,๖๐๕,๗๖๐,๕๗๐</td> </tr> </tbody> </table> <p>ผู้รับผิดชอบ : โครงการชลประทานนครนายก, โครงการส่งน้ำและบำรุงรักษาขุนด่านปราการชล, สำนักงานทรัพยากรน้ำบาดาล เขต ๓ , องค์กรปกครองส่วนท้องถิ่น</p> <p>หน่วยงานที่เกี่ยวข้อง : หน่วยงานในสังกัดกระทรวงเกษตรและสหกรณ์ในจังหวัด</p> <p>กิจกรรมย่อย ๒.๑ ก่อสร้างอาคารบังคับน้ำบ้านเขาน้อยโครงการส่งน้ำ และบำรุงรักษาขุนด่านปราการชล บ้านเขาน้อย ตำบลหินตั้ง อำเภอเมืองนครนายก จังหวัดนครนายก</p> <p>งบประมาณ : งบพัฒนาจังหวัด</p> <table border="1" data-bbox="512 1682 1465 1756"> <thead> <tr> <th>ปี ๒๕๖๖</th> <th>ปี ๒๕๖๗</th> <th>ปี ๒๕๖๘</th> <th>ปี ๒๕๖๙</th> <th>ปี ๒๕๗๐</th> <th>ปี ๒๕๖๖-๒๕๗๐</th> </tr> </thead> <tbody> <tr> <td>๑๕,๐๐๐,๐๐๐</td> <td></td> <td></td> <td></td> <td></td> <td>๑๕,๐๐๐,๐๐๐</td> </tr> </tbody> </table> <p>ผู้รับผิดชอบ : โครงการส่งน้ำและบำรุงรักษาขุนด่านปราการชล</p> <p>กิจกรรมย่อย ๒.๒ ก่อสร้างอาคารบังคับน้ำบ้านสันป่าตั้งพร้อมอาคารประกอบ โครงการส่งน้ำและบำรุงรักษาขุนด่านปราการชล ตำบลหนองแสง อำเภอปากพลี จังหวัดนครนายก</p> <p>งบประมาณ : งบพัฒนาจังหวัด</p> <table border="1" data-bbox="512 1917 1465 1991"> <thead> <tr> <th>ปี ๒๕๖๖</th> <th>ปี ๒๕๖๗</th> <th>ปี ๒๕๖๘</th> <th>ปี ๒๕๖๙</th> <th>ปี ๒๕๗๐</th> <th>ปี ๒๕๖๖-๒๕๗๐</th> </tr> </thead> <tbody> <tr> <td>๓๐,๐๐๐,๐๐๐</td> <td></td> <td></td> <td></td> <td></td> <td>๓๐,๐๐๐,๐๐๐</td> </tr> </tbody> </table> <p>ผู้รับผิดชอบ : โครงการส่งน้ำและบำรุงรักษาขุนด่านปราการชล</p>                                                                                                                                                                                                                                                                                                                                                                                                                                                                                                                                                                                    | ปี ๒๕๖๖     | ปี ๒๕๖๗     | ปี ๒๕๖๘    | ปี ๒๕๖๙       | ปี ๒๕๗๐ | ปี ๒๕๖๖-๒๕๗๐ | ๖,๑๑๐,๑๓๘,๕๗๐ | ๑,๓๗๔,๗๑๙,๐๐๐ | ๙๓๘,๖๐๓,๐๐๐ | ๑๕๖,๔๕๐,๐๐๐ | ๒๕,๘๕๐,๐๐๐ | ๘,๖๐๕,๗๖๐,๕๗๐ | ปี ๒๕๖๖ | ปี ๒๕๖๗ | ปี ๒๕๖๘ | ปี ๒๕๖๙ | ปี ๒๕๗๐ | ปี ๒๕๖๖-๒๕๗๐ | ๑๕,๐๐๐,๐๐๐ |            |            |            |            | ๑๕,๐๐๐,๐๐๐ | ปี ๒๕๖๖ | ปี ๒๕๖๗ | ปี ๒๕๖๘ | ปี ๒๕๖๙ | ปี ๒๕๗๐ | ปี ๒๕๖๖-๒๕๗๐ | ๓๐,๐๐๐,๐๐๐ |            |            |            |            | ๓๐,๐๐๐,๐๐๐ |         |         |         |         |         |              |        |        |  |  |  |        |         |         |         |         |         |              |         |         |  |  |  |         |
| ปี ๒๕๖๖                                                                                     | ปี ๒๕๖๗                                                                                                                                                                                                                                                                                                                                                                                                                                                                                                                                                                                                                                                                                                                                                                                                                                                                                                                                                                                                                                                                                                                                                                                                                                                                                                                                                                                                                                                                                                                                                                                                                                                                                                                                                                                                                                                                                                                                                                                                                                                                                                                                                                                                                                                                                                                                                                                                                                                                 | ปี ๒๕๖๘     | ปี ๒๕๖๙     | ปี ๒๕๗๐    | ปี ๒๕๖๖-๒๕๗๐  |         |              |               |               |             |             |            |               |         |         |         |         |         |              |            |            |            |            |            |            |         |         |         |         |         |              |            |            |            |            |            |            |         |         |         |         |         |              |        |        |  |  |  |        |         |         |         |         |         |              |         |         |  |  |  |         |
| ๖,๑๑๐,๑๓๘,๕๗๐                                                                               | ๑,๓๗๔,๗๑๙,๐๐๐                                                                                                                                                                                                                                                                                                                                                                                                                                                                                                                                                                                                                                                                                                                                                                                                                                                                                                                                                                                                                                                                                                                                                                                                                                                                                                                                                                                                                                                                                                                                                                                                                                                                                                                                                                                                                                                                                                                                                                                                                                                                                                                                                                                                                                                                                                                                                                                                                                                           | ๙๓๘,๖๐๓,๐๐๐ | ๑๕๖,๔๕๐,๐๐๐ | ๒๕,๘๕๐,๐๐๐ | ๘,๖๐๕,๗๖๐,๕๗๐ |         |              |               |               |             |             |            |               |         |         |         |         |         |              |            |            |            |            |            |            |         |         |         |         |         |              |            |            |            |            |            |            |         |         |         |         |         |              |        |        |  |  |  |        |         |         |         |         |         |              |         |         |  |  |  |         |
| ปี ๒๕๖๖                                                                                     | ปี ๒๕๖๗                                                                                                                                                                                                                                                                                                                                                                                                                                                                                                                                                                                                                                                                                                                                                                                                                                                                                                                                                                                                                                                                                                                                                                                                                                                                                                                                                                                                                                                                                                                                                                                                                                                                                                                                                                                                                                                                                                                                                                                                                                                                                                                                                                                                                                                                                                                                                                                                                                                                 | ปี ๒๕๖๘     | ปี ๒๕๖๙     | ปี ๒๕๗๐    | ปี ๒๕๖๖-๒๕๗๐  |         |              |               |               |             |             |            |               |         |         |         |         |         |              |            |            |            |            |            |            |         |         |         |         |         |              |            |            |            |            |            |            |         |         |         |         |         |              |        |        |  |  |  |        |         |         |         |         |         |              |         |         |  |  |  |         |
| ๑๕,๐๐๐,๐๐๐                                                                                  |                                                                                                                                                                                                                                                                                                                                                                                                                                                                                                                                                                                                                                                                                                                                                                                                                                                                                                                                                                                                                                                                                                                                                                                                                                                                                                                                                                                                                                                                                                                                                                                                                                                                                                                                                                                                                                                                                                                                                                                                                                                                                                                                                                                                                                                                                                                                                                                                                                                                         |             |             |            | ๑๕,๐๐๐,๐๐๐    |         |              |               |               |             |             |            |               |         |         |         |         |         |              |            |            |            |            |            |            |         |         |         |         |         |              |            |            |            |            |            |            |         |         |         |         |         |              |        |        |  |  |  |        |         |         |         |         |         |              |         |         |  |  |  |         |
| ปี ๒๕๖๖                                                                                     | ปี ๒๕๖๗                                                                                                                                                                                                                                                                                                                                                                                                                                                                                                                                                                                                                                                                                                                                                                                                                                                                                                                                                                                                                                                                                                                                                                                                                                                                                                                                                                                                                                                                                                                                                                                                                                                                                                                                                                                                                                                                                                                                                                                                                                                                                                                                                                                                                                                                                                                                                                                                                                                                 | ปี ๒๕๖๘     | ปี ๒๕๖๙     | ปี ๒๕๗๐    | ปี ๒๕๖๖-๒๕๗๐  |         |              |               |               |             |             |            |               |         |         |         |         |         |              |            |            |            |            |            |            |         |         |         |         |         |              |            |            |            |            |            |            |         |         |         |         |         |              |        |        |  |  |  |        |         |         |         |         |         |              |         |         |  |  |  |         |
| ๓๐,๐๐๐,๐๐๐                                                                                  |                                                                                                                                                                                                                                                                                                                                                                                                                                                                                                                                                                                                                                                                                                                                                                                                                                                                                                                                                                                                                                                                                                                                                                                                                                                                                                                                                                                                                                                                                                                                                                                                                                                                                                                                                                                                                                                                                                                                                                                                                                                                                                                                                                                                                                                                                                                                                                                                                                                                         |             |             |            | ๓๐,๐๐๐,๐๐๐    |         |              |               |               |             |             |            |               |         |         |         |         |         |              |            |            |            |            |            |            |         |         |         |         |         |              |            |            |            |            |            |            |         |         |         |         |         |              |        |        |  |  |  |        |         |         |         |         |         |              |         |         |  |  |  |         |



| หัวข้อ                                                                                                                                                                                                                                                  | รายละเอียด                                                                                                                                                                                                                                                                                                                                                                    |            |            |         |              |         |         |         |         |         |              |         |            |            |            |  |            |
|---------------------------------------------------------------------------------------------------------------------------------------------------------------------------------------------------------------------------------------------------------|-------------------------------------------------------------------------------------------------------------------------------------------------------------------------------------------------------------------------------------------------------------------------------------------------------------------------------------------------------------------------------|------------|------------|---------|--------------|---------|---------|---------|---------|---------|--------------|---------|------------|------------|------------|--|------------|
| <p>กิจกรรมย่อย ๒.๓ ก่อสร้างอาคารบังคับน้ำคลองสี่เสียด แห่งที่ ๓ หมู่ที่ ๘ ตำบลหินตั้ง อำเภอเมือง นครนายก จังหวัดนครนายก</p> <p>งบประมาณ : งบพัฒนาจังหวัด</p>                                                                                            | <table border="1" data-bbox="507 338 1396 421"> <thead> <tr> <th>ปี ๒๕๖๖</th> <th>ปี ๒๕๖๗</th> <th>ปี ๒๕๖๘</th> <th>ปี ๒๕๖๙</th> <th>ปี ๒๕๗๐</th> <th>ปี ๒๕๖๖-๒๕๗๐</th> </tr> </thead> <tbody> <tr> <td></td> <td>๒๒,๐๐๐,๐๐๐</td> <td></td> <td></td> <td></td> <td>๒๒,๐๐๐,๐๐๐</td> </tr> </tbody> </table> <p>ผู้รับผิดชอบ : โครงการส่งน้ำและบำรุงรักษาขุนด่านปราการชล</p>   |            |            |         |              | ปี ๒๕๖๖ | ปี ๒๕๖๗ | ปี ๒๕๖๘ | ปี ๒๕๖๙ | ปี ๒๕๗๐ | ปี ๒๕๖๖-๒๕๗๐ |         | ๒๒,๐๐๐,๐๐๐ |            |            |  | ๒๒,๐๐๐,๐๐๐ |
| ปี ๒๕๖๖                                                                                                                                                                                                                                                 | ปี ๒๕๖๗                                                                                                                                                                                                                                                                                                                                                                       | ปี ๒๕๖๘    | ปี ๒๕๖๙    | ปี ๒๕๗๐ | ปี ๒๕๖๖-๒๕๗๐ |         |         |         |         |         |              |         |            |            |            |  |            |
|                                                                                                                                                                                                                                                         | ๒๒,๐๐๐,๐๐๐                                                                                                                                                                                                                                                                                                                                                                    |            |            |         | ๒๒,๐๐๐,๐๐๐   |         |         |         |         |         |              |         |            |            |            |  |            |
| <p>กิจกรรมย่อย ๒.๔ สถานีสูบน้ำด้วยไฟฟ้าพร้อมระบบส่งน้ำบ้านศรีวิ้น หมู่ที่ ๑ ตำบลศรีนาวา อำเภอเมือง นครนายก จังหวัดนครนายก</p> <p>งบประมาณ : งบพัฒนาจังหวัด</p>                                                                                          | <table border="1" data-bbox="507 573 1396 656"> <thead> <tr> <th>ปี ๒๕๖๖</th> <th>ปี ๒๕๖๗</th> <th>ปี ๒๕๖๘</th> <th>ปี ๒๕๖๙</th> <th>ปี ๒๕๗๐</th> <th>ปี ๒๕๖๖-๒๕๗๐</th> </tr> </thead> <tbody> <tr> <td></td> <td>๓๐,๐๐๐,๐๐๐</td> <td></td> <td></td> <td></td> <td>๓๐,๐๐๐,๐๐๐</td> </tr> </tbody> </table> <p>ผู้รับผิดชอบ : โครงการส่งน้ำและบำรุงรักษาขุนด่านปราการชล</p>   |            |            |         |              | ปี ๒๕๖๖ | ปี ๒๕๖๗ | ปี ๒๕๖๘ | ปี ๒๕๖๙ | ปี ๒๕๗๐ | ปี ๒๕๖๖-๒๕๗๐ |         | ๓๐,๐๐๐,๐๐๐ |            |            |  | ๓๐,๐๐๐,๐๐๐ |
| ปี ๒๕๖๖                                                                                                                                                                                                                                                 | ปี ๒๕๖๗                                                                                                                                                                                                                                                                                                                                                                       | ปี ๒๕๖๘    | ปี ๒๕๖๙    | ปี ๒๕๗๐ | ปี ๒๕๖๖-๒๕๗๐ |         |         |         |         |         |              |         |            |            |            |  |            |
|                                                                                                                                                                                                                                                         | ๓๐,๐๐๐,๐๐๐                                                                                                                                                                                                                                                                                                                                                                    |            |            |         | ๓๐,๐๐๐,๐๐๐   |         |         |         |         |         |              |         |            |            |            |  |            |
| <p>กิจกรรมย่อย ๒.๕ ก่อสร้างอาคารบังคับน้ำคลองกรวด ๒ หมู่ที่ ๓ ตำบลเกาะหวาย อำเภอปากพลี จังหวัดนครนายก</p> <p>งบประมาณ : งบพัฒนาจังหวัด</p>                                                                                                              | <table border="1" data-bbox="507 768 1396 851"> <thead> <tr> <th>ปี ๒๕๖๖</th> <th>ปี ๒๕๖๗</th> <th>ปี ๒๕๖๘</th> <th>ปี ๒๕๖๙</th> <th>ปี ๒๕๗๐</th> <th>ปี ๒๕๖๖-๒๕๗๐</th> </tr> </thead> <tbody> <tr> <td></td> <td></td> <td>๓๔,๐๐๐,๐๐๐</td> <td></td> <td></td> <td>๓๔,๐๐๐,๐๐๐</td> </tr> </tbody> </table> <p>ผู้รับผิดชอบ : โครงการส่งน้ำและบำรุงรักษาขุนด่านปราการชล</p>   |            |            |         |              | ปี ๒๕๖๖ | ปี ๒๕๖๗ | ปี ๒๕๖๘ | ปี ๒๕๖๙ | ปี ๒๕๗๐ | ปี ๒๕๖๖-๒๕๗๐ |         |            | ๓๔,๐๐๐,๐๐๐ |            |  | ๓๔,๐๐๐,๐๐๐ |
| ปี ๒๕๖๖                                                                                                                                                                                                                                                 | ปี ๒๕๖๗                                                                                                                                                                                                                                                                                                                                                                       | ปี ๒๕๖๘    | ปี ๒๕๖๙    | ปี ๒๕๗๐ | ปี ๒๕๖๖-๒๕๗๐ |         |         |         |         |         |              |         |            |            |            |  |            |
|                                                                                                                                                                                                                                                         |                                                                                                                                                                                                                                                                                                                                                                               | ๓๔,๐๐๐,๐๐๐ |            |         | ๓๔,๐๐๐,๐๐๐   |         |         |         |         |         |              |         |            |            |            |  |            |
| <p>กิจกรรมย่อย ๒.๖ สถานีสูบน้ำด้วยไฟฟ้าพร้อมระบบส่งน้ำบ้านหนองโพธิ์ หมู่ที่ ๙ ตำบลศรีนาวา อำเภอเมืองนครนายก จังหวัดนครนายก</p> <p>งบประมาณ : งบพัฒนาจังหวัด</p>                                                                                         | <table border="1" data-bbox="507 999 1396 1081"> <thead> <tr> <th>ปี ๒๕๖๖</th> <th>ปี ๒๕๖๗</th> <th>ปี ๒๕๖๘</th> <th>ปี ๒๕๖๙</th> <th>ปี ๒๕๗๐</th> <th>ปี ๒๕๖๖-๒๕๗๐</th> </tr> </thead> <tbody> <tr> <td></td> <td></td> <td>๒๘,๐๐๐,๐๐๐</td> <td></td> <td></td> <td>๒๘,๐๐๐,๐๐๐</td> </tr> </tbody> </table> <p>ผู้รับผิดชอบ : โครงการส่งน้ำและบำรุงรักษาขุนด่านปราการชล</p>  |            |            |         |              | ปี ๒๕๖๖ | ปี ๒๕๖๗ | ปี ๒๕๖๘ | ปี ๒๕๖๙ | ปี ๒๕๗๐ | ปี ๒๕๖๖-๒๕๗๐ |         |            | ๒๘,๐๐๐,๐๐๐ |            |  | ๒๘,๐๐๐,๐๐๐ |
| ปี ๒๕๖๖                                                                                                                                                                                                                                                 | ปี ๒๕๖๗                                                                                                                                                                                                                                                                                                                                                                       | ปี ๒๕๖๘    | ปี ๒๕๖๙    | ปี ๒๕๗๐ | ปี ๒๕๖๖-๒๕๗๐ |         |         |         |         |         |              |         |            |            |            |  |            |
|                                                                                                                                                                                                                                                         |                                                                                                                                                                                                                                                                                                                                                                               | ๒๘,๐๐๐,๐๐๐ |            |         | ๒๘,๐๐๐,๐๐๐   |         |         |         |         |         |              |         |            |            |            |  |            |
| <p>กิจกรรมย่อย ๒.๗ ก่อสร้างอาคารบังคับน้ำหนองหัวเสือ ๒ หมู่ที่ ๒ ตำบลโคกกรวด อำเภอปากพลี จังหวัดนครนายก</p> <p>งบประมาณ : งบพัฒนาจังหวัด</p>                                                                                                            | <table border="1" data-bbox="507 1200 1396 1283"> <thead> <tr> <th>ปี ๒๕๖๖</th> <th>ปี ๒๕๖๗</th> <th>ปี ๒๕๖๘</th> <th>ปี ๒๕๖๙</th> <th>ปี ๒๕๗๐</th> <th>ปี ๒๕๖๖-๒๕๗๐</th> </tr> </thead> <tbody> <tr> <td></td> <td></td> <td></td> <td>๓๑,๐๐๐,๐๐๐</td> <td></td> <td>๓๑,๐๐๐,๐๐๐</td> </tr> </tbody> </table> <p>ผู้รับผิดชอบ : โครงการส่งน้ำและบำรุงรักษาขุนด่านปราการชล</p> |            |            |         |              | ปี ๒๕๖๖ | ปี ๒๕๖๗ | ปี ๒๕๖๘ | ปี ๒๕๖๙ | ปี ๒๕๗๐ | ปี ๒๕๖๖-๒๕๗๐ |         |            |            | ๓๑,๐๐๐,๐๐๐ |  | ๓๑,๐๐๐,๐๐๐ |
| ปี ๒๕๖๖                                                                                                                                                                                                                                                 | ปี ๒๕๖๗                                                                                                                                                                                                                                                                                                                                                                       | ปี ๒๕๖๘    | ปี ๒๕๖๙    | ปี ๒๕๗๐ | ปี ๒๕๖๖-๒๕๗๐ |         |         |         |         |         |              |         |            |            |            |  |            |
|                                                                                                                                                                                                                                                         |                                                                                                                                                                                                                                                                                                                                                                               |            | ๓๑,๐๐๐,๐๐๐ |         | ๓๑,๐๐๐,๐๐๐   |         |         |         |         |         |              |         |            |            |            |  |            |
| <p>กิจกรรมย่อย ๒.๘ ก่อสร้างอาคารบังคับน้ำคลองสี่เสียด แห่งที่ ๔ หมู่ที่ ๘ ตำบลหินตั้ง อำเภอเมืองนครนายก จังหวัดนครนายก</p> <p>งบประมาณ : งบพัฒนาจังหวัด</p>                                                                                             | <table border="1" data-bbox="507 1435 1396 1518"> <thead> <tr> <th>ปี ๒๕๖๖</th> <th>ปี ๒๕๖๗</th> <th>ปี ๒๕๖๘</th> <th>ปี ๒๕๖๙</th> <th>ปี ๒๕๗๐</th> <th>ปี ๒๕๖๖-๒๕๗๐</th> </tr> </thead> <tbody> <tr> <td></td> <td></td> <td></td> <td>๑๘,๐๐๐,๐๐๐</td> <td></td> <td>๑๘,๐๐๐,๐๐๐</td> </tr> </tbody> </table> <p>ผู้รับผิดชอบ : โครงการส่งน้ำและบำรุงรักษาขุนด่านปราการชล</p> |            |            |         |              | ปี ๒๕๖๖ | ปี ๒๕๖๗ | ปี ๒๕๖๘ | ปี ๒๕๖๙ | ปี ๒๕๗๐ | ปี ๒๕๖๖-๒๕๗๐ |         |            |            | ๑๘,๐๐๐,๐๐๐ |  | ๑๘,๐๐๐,๐๐๐ |
| ปี ๒๕๖๖                                                                                                                                                                                                                                                 | ปี ๒๕๖๗                                                                                                                                                                                                                                                                                                                                                                       | ปี ๒๕๖๘    | ปี ๒๕๖๙    | ปี ๒๕๗๐ | ปี ๒๕๖๖-๒๕๗๐ |         |         |         |         |         |              |         |            |            |            |  |            |
|                                                                                                                                                                                                                                                         |                                                                                                                                                                                                                                                                                                                                                                               |            | ๑๘,๐๐๐,๐๐๐ |         | ๑๘,๐๐๐,๐๐๐   |         |         |         |         |         |              |         |            |            |            |  |            |
| <p>กิจกรรมย่อย ๒.๙ ชุดเจาะบ่อบาดาลเพื่อการเกษตร บริเวณที่ดินนายจำปา วงษ์ศรีททา พร้อมเครื่องสูบน้ำไฟฟ้าแบบมอเตอร์จุ่มใต้น้ำ ขนาด ๑.๕ แรงม้า พร้อมตู้ควบคุมระบบไฟฟ้า หมู่ ๒ ตำบลนาหินลาด อำเภอปากพลี จังหวัดนครนายก</p> <p>งบประมาณ : งบพัฒนาจังหวัด</p>  | <table border="1" data-bbox="507 1671 1396 1753"> <thead> <tr> <th>ปี ๒๕๖๖</th> <th>ปี ๒๕๖๗</th> <th>ปี ๒๕๖๘</th> <th>ปี ๒๕๖๙</th> <th>ปี ๒๕๗๐</th> <th>ปี ๒๕๖๖-๒๕๗๐</th> </tr> </thead> <tbody> <tr> <td>๓๒๗,๐๐๐</td> <td></td> <td></td> <td></td> <td></td> <td>๓๒๗,๐๐๐</td> </tr> </tbody> </table> <p>ผู้รับผิดชอบ : อ.ปากพลี</p>                                        |            |            |         |              | ปี ๒๕๖๖ | ปี ๒๕๖๗ | ปี ๒๕๖๘ | ปี ๒๕๖๙ | ปี ๒๕๗๐ | ปี ๒๕๖๖-๒๕๗๐ | ๓๒๗,๐๐๐ |            |            |            |  | ๓๒๗,๐๐๐    |
| ปี ๒๕๖๖                                                                                                                                                                                                                                                 | ปี ๒๕๖๗                                                                                                                                                                                                                                                                                                                                                                       | ปี ๒๕๖๘    | ปี ๒๕๖๙    | ปี ๒๕๗๐ | ปี ๒๕๖๖-๒๕๗๐ |         |         |         |         |         |              |         |            |            |            |  |            |
| ๓๒๗,๐๐๐                                                                                                                                                                                                                                                 |                                                                                                                                                                                                                                                                                                                                                                               |            |            |         | ๓๒๗,๐๐๐      |         |         |         |         |         |              |         |            |            |            |  |            |
| <p>กิจกรรมย่อย ๒.๑๐ ชุดเจาะบ่อบาดาลเพื่อการเกษตรบริเวณที่ดินนางลักขมิ บ่างสมบูรณ์ พร้อมเครื่องสูบน้ำไฟฟ้าแบบมอเตอร์จุ่มใต้น้ำ ขนาด ๑.๕ แรงม้า และตู้ควบคุมระบบไฟฟ้า หมู่ ๕ ตำบลนาหินลาด อำเภอปากพลี จังหวัดนครนายก</p> <p>งบประมาณ : งบพัฒนาจังหวัด</p> | <table border="1" data-bbox="507 1951 1396 2033"> <thead> <tr> <th>ปี ๒๕๖๖</th> <th>ปี ๒๕๖๗</th> <th>ปี ๒๕๖๘</th> <th>ปี ๒๕๖๙</th> <th>ปี ๒๕๗๐</th> <th>ปี ๒๕๖๖-๒๕๗๐</th> </tr> </thead> <tbody> <tr> <td>๓๒๗,๐๐๐</td> <td></td> <td></td> <td></td> <td></td> <td>๓๒๗,๐๐๐</td> </tr> </tbody> </table> <p>ผู้รับผิดชอบ : อ.ปากพลี</p>                                        |            |            |         |              | ปี ๒๕๖๖ | ปี ๒๕๖๗ | ปี ๒๕๖๘ | ปี ๒๕๖๙ | ปี ๒๕๗๐ | ปี ๒๕๖๖-๒๕๗๐ | ๓๒๗,๐๐๐ |            |            |            |  | ๓๒๗,๐๐๐    |
| ปี ๒๕๖๖                                                                                                                                                                                                                                                 | ปี ๒๕๖๗                                                                                                                                                                                                                                                                                                                                                                       | ปี ๒๕๖๘    | ปี ๒๕๖๙    | ปี ๒๕๗๐ | ปี ๒๕๖๖-๒๕๗๐ |         |         |         |         |         |              |         |            |            |            |  |            |
| ๓๒๗,๐๐๐                                                                                                                                                                                                                                                 |                                                                                                                                                                                                                                                                                                                                                                               |            |            |         | ๓๒๗,๐๐๐      |         |         |         |         |         |              |         |            |            |            |  |            |

| หัวข้อ     | รายละเอียด                                                                                                                                                                                                                                                                                                                                                                                                                                                                                                                                                                                       |         |         |         |              |         |              |            |  |  |  |  |            |
|------------|--------------------------------------------------------------------------------------------------------------------------------------------------------------------------------------------------------------------------------------------------------------------------------------------------------------------------------------------------------------------------------------------------------------------------------------------------------------------------------------------------------------------------------------------------------------------------------------------------|---------|---------|---------|--------------|---------|--------------|------------|--|--|--|--|------------|
|            | <p>กิจกรรมย่อย ๒.๑๑ ขุดเจาะบ่อบาดาลเพื่อการเกษตรบริเวณที่ดินนางหนูแดง บ้านหมู่ พร้อมเครื่องสูบน้ำไฟฟ้าแบบมอเตอร์จุ่มใต้น้ำ ขนาด ๑.๕ แรงม้า และตู้ควบคุมระบบไฟฟ้า หมู่ ๗ ตำบลนาหินลาด อำเภอปากพลี จังหวัดนครนายก</p> <p><b>งบประมาณ :</b> งบพัฒนาจังหวัด</p> <table border="1" data-bbox="512 342 1414 421"> <thead> <tr> <th>ปี ๒๕๖๖</th> <th>ปี ๒๕๖๗</th> <th>ปี ๒๕๖๘</th> <th>ปี ๒๕๖๙</th> <th>ปี ๒๕๗๐</th> <th>ปี ๒๕๖๖-๒๕๗๐</th> </tr> </thead> <tbody> <tr> <td>๓๒๗,๐๐๐</td> <td></td> <td></td> <td></td> <td></td> <td>๓๒๗,๐๐๐</td> </tr> </tbody> </table> <p>ผู้รับผิดชอบ : อ.ปากพลี</p> | ปี ๒๕๖๖ | ปี ๒๕๖๗ | ปี ๒๕๖๘ | ปี ๒๕๖๙      | ปี ๒๕๗๐ | ปี ๒๕๖๖-๒๕๗๐ | ๓๒๗,๐๐๐    |  |  |  |  | ๓๒๗,๐๐๐    |
| ปี ๒๕๖๖    | ปี ๒๕๖๗                                                                                                                                                                                                                                                                                                                                                                                                                                                                                                                                                                                          | ปี ๒๕๖๘ | ปี ๒๕๖๙ | ปี ๒๕๗๐ | ปี ๒๕๖๖-๒๕๗๐ |         |              |            |  |  |  |  |            |
| ๓๒๗,๐๐๐    |                                                                                                                                                                                                                                                                                                                                                                                                                                                                                                                                                                                                  |         |         |         | ๓๒๗,๐๐๐      |         |              |            |  |  |  |  |            |
|            | <p>กิจกรรมย่อย ๒.๑๒ ก่อสร้างอาคารบังคับน้ำบ้านวังยายฉิม แห่งที่ ๒ พร้อมส่วนประกอบอื่น หมู่ที่ ๖ ตำบลหินตั้ง อำเภอเมือง จังหวัดนครนายก</p> <p><b>งบประมาณ :</b> งบกรมชลประทาน</p> <table border="1" data-bbox="512 577 1414 656"> <thead> <tr> <th>ปี ๒๕๖๖</th> <th>ปี ๒๕๖๗</th> <th>ปี ๒๕๖๘</th> <th>ปี ๒๕๖๙</th> <th>ปี ๒๕๗๐</th> <th>ปี ๒๕๖๖-๒๕๗๐</th> </tr> </thead> <tbody> <tr> <td>๒๔,๐๐๐,๐๐๐</td> <td></td> <td></td> <td></td> <td></td> <td>๒๔,๐๐๐,๐๐๐</td> </tr> </tbody> </table> <p>ผู้รับผิดชอบ : โครงการส่งน้ำและบำรุงรักษาขุนด่านปราการชล</p>                                     | ปี ๒๕๖๖ | ปี ๒๕๖๗ | ปี ๒๕๖๘ | ปี ๒๕๖๙      | ปี ๒๕๗๐ | ปี ๒๕๖๖-๒๕๗๐ | ๒๔,๐๐๐,๐๐๐ |  |  |  |  | ๒๔,๐๐๐,๐๐๐ |
| ปี ๒๕๖๖    | ปี ๒๕๖๗                                                                                                                                                                                                                                                                                                                                                                                                                                                                                                                                                                                          | ปี ๒๕๖๘ | ปี ๒๕๖๙ | ปี ๒๕๗๐ | ปี ๒๕๖๖-๒๕๗๐ |         |              |            |  |  |  |  |            |
| ๒๔,๐๐๐,๐๐๐ |                                                                                                                                                                                                                                                                                                                                                                                                                                                                                                                                                                                                  |         |         |         | ๒๔,๐๐๐,๐๐๐   |         |              |            |  |  |  |  |            |
|            | <p>กิจกรรมย่อย ๒.๑๓ ก่อสร้างอาคารบังคับน้ำบ้านโคกกระชาย โครงการส่งน้ำและบำรุงรักษาขุนด่านปราการชล</p> <p><b>งบประมาณ :</b> งบกรมชลประทาน</p> <table border="1" data-bbox="512 813 1414 891"> <thead> <tr> <th>ปี ๒๕๖๖</th> <th>ปี ๒๕๖๗</th> <th>ปี ๒๕๖๘</th> <th>ปี ๒๕๖๙</th> <th>ปี ๒๕๗๐</th> <th>ปี ๒๕๖๖-๒๕๗๐</th> </tr> </thead> <tbody> <tr> <td>๒๒,๐๐๐,๐๐๐</td> <td></td> <td></td> <td></td> <td></td> <td>๒๒,๐๐๐,๐๐๐</td> </tr> </tbody> </table> <p>ผู้รับผิดชอบ : โครงการส่งน้ำและบำรุงรักษาขุนด่านปราการชล</p>                                                                         | ปี ๒๕๖๖ | ปี ๒๕๖๗ | ปี ๒๕๖๘ | ปี ๒๕๖๙      | ปี ๒๕๗๐ | ปี ๒๕๖๖-๒๕๗๐ | ๒๒,๐๐๐,๐๐๐ |  |  |  |  | ๒๒,๐๐๐,๐๐๐ |
| ปี ๒๕๖๖    | ปี ๒๕๖๗                                                                                                                                                                                                                                                                                                                                                                                                                                                                                                                                                                                          | ปี ๒๕๖๘ | ปี ๒๕๖๙ | ปี ๒๕๗๐ | ปี ๒๕๖๖-๒๕๗๐ |         |              |            |  |  |  |  |            |
| ๒๒,๐๐๐,๐๐๐ |                                                                                                                                                                                                                                                                                                                                                                                                                                                                                                                                                                                                  |         |         |         | ๒๒,๐๐๐,๐๐๐   |         |              |            |  |  |  |  |            |
|            | <p>กิจกรรมย่อย ๒.๑๔ ก่อสร้างอาคารบังคับน้ำคลองขุนแก้ว โครงการส่งน้ำและบำรุงรักษาขุนด่านปราการชล</p> <p><b>งบประมาณ :</b> งบกรมชลประทาน</p> <table border="1" data-bbox="512 1014 1414 1093"> <thead> <tr> <th>ปี ๒๕๖๖</th> <th>ปี ๒๕๖๗</th> <th>ปี ๒๕๖๘</th> <th>ปี ๒๕๖๙</th> <th>ปี ๒๕๗๐</th> <th>ปี ๒๕๖๖-๒๕๗๐</th> </tr> </thead> <tbody> <tr> <td>๒๘,๑๔๐,๐๐๐</td> <td></td> <td></td> <td></td> <td></td> <td>๒๘,๑๔๐,๐๐๐</td> </tr> </tbody> </table> <p>ผู้รับผิดชอบ : โครงการส่งน้ำและบำรุงรักษาขุนด่านปราการชล</p>                                                                         | ปี ๒๕๖๖ | ปี ๒๕๖๗ | ปี ๒๕๖๘ | ปี ๒๕๖๙      | ปี ๒๕๗๐ | ปี ๒๕๖๖-๒๕๗๐ | ๒๘,๑๔๐,๐๐๐ |  |  |  |  | ๒๘,๑๔๐,๐๐๐ |
| ปี ๒๕๖๖    | ปี ๒๕๖๗                                                                                                                                                                                                                                                                                                                                                                                                                                                                                                                                                                                          | ปี ๒๕๖๘ | ปี ๒๕๖๙ | ปี ๒๕๗๐ | ปี ๒๕๖๖-๒๕๗๐ |         |              |            |  |  |  |  |            |
| ๒๘,๑๔๐,๐๐๐ |                                                                                                                                                                                                                                                                                                                                                                                                                                                                                                                                                                                                  |         |         |         | ๒๘,๑๔๐,๐๐๐   |         |              |            |  |  |  |  |            |
|            | <p>กิจกรรมย่อย ๒.๑๕ ก่อสร้างแก้มลิงบ้านวังยาว พร้อมอาคารประกอบ หมู่ที่ ๙ บ้านวังยาว ตำบลหินตั้ง อำเภอเมืองนครนายก จังหวัดนครนายก</p> <p><b>งบประมาณ :</b> งบกรมชลประทาน</p> <table border="1" data-bbox="512 1249 1414 1328"> <thead> <tr> <th>ปี ๒๕๖๖</th> <th>ปี ๒๕๖๗</th> <th>ปี ๒๕๖๘</th> <th>ปี ๒๕๖๙</th> <th>ปี ๒๕๗๐</th> <th>ปี ๒๕๖๖-๒๕๗๐</th> </tr> </thead> <tbody> <tr> <td>๑๙,๗๑๒,๐๐๐</td> <td></td> <td></td> <td></td> <td></td> <td>๑๙,๗๑๒,๐๐๐</td> </tr> </tbody> </table> <p>ผู้รับผิดชอบ : โครงการส่งน้ำและบำรุงรักษาขุนด่านปราการชล</p>                                        | ปี ๒๕๖๖ | ปี ๒๕๖๗ | ปี ๒๕๖๘ | ปี ๒๕๖๙      | ปี ๒๕๗๐ | ปี ๒๕๖๖-๒๕๗๐ | ๑๙,๗๑๒,๐๐๐ |  |  |  |  | ๑๙,๗๑๒,๐๐๐ |
| ปี ๒๕๖๖    | ปี ๒๕๖๗                                                                                                                                                                                                                                                                                                                                                                                                                                                                                                                                                                                          | ปี ๒๕๖๘ | ปี ๒๕๖๙ | ปี ๒๕๗๐ | ปี ๒๕๖๖-๒๕๗๐ |         |              |            |  |  |  |  |            |
| ๑๙,๗๑๒,๐๐๐ |                                                                                                                                                                                                                                                                                                                                                                                                                                                                                                                                                                                                  |         |         |         | ๑๙,๗๑๒,๐๐๐   |         |              |            |  |  |  |  |            |
|            | <p>กิจกรรมย่อย ๒.๑๖ ปรับปรุงระบบระบายน้ำคลองสี่เสียด-บึงเข้ พร้อมอาคารประกอบ แห่งที่ ๓ หมู่ที่ ๗ ตำบล หินตั้ง อำเภอเมือง จังหวัดนครนายก</p> <p><b>งบประมาณ :</b> งบกรมชลประทาน</p> <table border="1" data-bbox="512 1485 1414 1563"> <thead> <tr> <th>ปี ๒๕๖๖</th> <th>ปี ๒๕๖๗</th> <th>ปี ๒๕๖๘</th> <th>ปี ๒๕๖๙</th> <th>ปี ๒๕๗๐</th> <th>ปี ๒๕๖๖-๒๕๗๐</th> </tr> </thead> <tbody> <tr> <td>๒๓,๐๐๐,๐๐๐</td> <td></td> <td></td> <td></td> <td></td> <td>๒๓,๐๐๐,๐๐๐</td> </tr> </tbody> </table> <p>ผู้รับผิดชอบ : โครงการส่งน้ำและบำรุงรักษาขุนด่านปราการชล</p>                                 | ปี ๒๕๖๖ | ปี ๒๕๖๗ | ปี ๒๕๖๘ | ปี ๒๕๖๙      | ปี ๒๕๗๐ | ปี ๒๕๖๖-๒๕๗๐ | ๒๓,๐๐๐,๐๐๐ |  |  |  |  | ๒๓,๐๐๐,๐๐๐ |
| ปี ๒๕๖๖    | ปี ๒๕๖๗                                                                                                                                                                                                                                                                                                                                                                                                                                                                                                                                                                                          | ปี ๒๕๖๘ | ปี ๒๕๖๙ | ปี ๒๕๗๐ | ปี ๒๕๖๖-๒๕๗๐ |         |              |            |  |  |  |  |            |
| ๒๓,๐๐๐,๐๐๐ |                                                                                                                                                                                                                                                                                                                                                                                                                                                                                                                                                                                                  |         |         |         | ๒๓,๐๐๐,๐๐๐   |         |              |            |  |  |  |  |            |
|            | <p>กิจกรรมย่อย ๒.๑๗ ขุดลอกคลองระบายน้ำ ข้างคลองส่งน้ำสายใหญ่ ผังขวา ระยะทาง ๒,๐๐๐ เมตร หมู่ที่ ๑ บ้านเขาเกาะเทรียง ตำบลศรีนาวา อำเภอเมืองนครนายก จังหวัดนครนายก</p> <p><b>งบประมาณ :</b> งบกรมชลประทาน</p> <table border="1" data-bbox="512 1731 1414 1809"> <thead> <tr> <th>ปี ๒๕๖๖</th> <th>ปี ๒๕๖๗</th> <th>ปี ๒๕๖๘</th> <th>ปี ๒๕๖๙</th> <th>ปี ๒๕๗๐</th> <th>ปี ๒๕๖๖-๒๕๗๐</th> </tr> </thead> <tbody> <tr> <td>๔๘๕,๐๐๐</td> <td></td> <td></td> <td></td> <td></td> <td>๔๘๕,๐๐๐</td> </tr> </tbody> </table> <p>ผู้รับผิดชอบ : โครงการส่งน้ำและบำรุงรักษาขุนด่านปราการชล</p>               | ปี ๒๕๖๖ | ปี ๒๕๖๗ | ปี ๒๕๖๘ | ปี ๒๕๖๙      | ปี ๒๕๗๐ | ปี ๒๕๖๖-๒๕๗๐ | ๔๘๕,๐๐๐    |  |  |  |  | ๔๘๕,๐๐๐    |
| ปี ๒๕๖๖    | ปี ๒๕๖๗                                                                                                                                                                                                                                                                                                                                                                                                                                                                                                                                                                                          | ปี ๒๕๖๘ | ปี ๒๕๖๙ | ปี ๒๕๗๐ | ปี ๒๕๖๖-๒๕๗๐ |         |              |            |  |  |  |  |            |
| ๔๘๕,๐๐๐    |                                                                                                                                                                                                                                                                                                                                                                                                                                                                                                                                                                                                  |         |         |         | ๔๘๕,๐๐๐      |         |              |            |  |  |  |  |            |
|            | <p>กิจกรรมย่อย ๒.๑๘ ขุดลอกคลองบ่อ โครงการส่งน้ำและบำรุงรักษาขุนด่านปราการชล หมู่ที่ ๒ บ้านคลองบ่อ ตำบลศรีนาวา อำเภอเมืองนครนายก จังหวัดนครนายก</p> <p><b>งบประมาณ :</b> งบกรมชลประทาน</p> <table border="1" data-bbox="512 1955 1414 2033"> <thead> <tr> <th>ปี ๒๕๖๖</th> <th>ปี ๒๕๖๗</th> <th>ปี ๒๕๖๘</th> <th>ปี ๒๕๖๙</th> <th>ปี ๒๕๗๐</th> <th>ปี ๒๕๖๖-๒๕๗๐</th> </tr> </thead> <tbody> <tr> <td>๔๙๓,๐๐๐</td> <td></td> <td></td> <td></td> <td></td> <td>๔๙๓,๐๐๐</td> </tr> </tbody> </table> <p>ผู้รับผิดชอบ : โครงการส่งน้ำและบำรุงรักษาขุนด่านปราการชล</p>                                | ปี ๒๕๖๖ | ปี ๒๕๖๗ | ปี ๒๕๖๘ | ปี ๒๕๖๙      | ปี ๒๕๗๐ | ปี ๒๕๖๖-๒๕๗๐ | ๔๙๓,๐๐๐    |  |  |  |  | ๔๙๓,๐๐๐    |
| ปี ๒๕๖๖    | ปี ๒๕๖๗                                                                                                                                                                                                                                                                                                                                                                                                                                                                                                                                                                                          | ปี ๒๕๖๘ | ปี ๒๕๖๙ | ปี ๒๕๗๐ | ปี ๒๕๖๖-๒๕๗๐ |         |              |            |  |  |  |  |            |
| ๔๙๓,๐๐๐    |                                                                                                                                                                                                                                                                                                                                                                                                                                                                                                                                                                                                  |         |         |         | ๔๙๓,๐๐๐      |         |              |            |  |  |  |  |            |

| หัวข้อ     | รายละเอียด                                                                                                                                                                                                                                                                                                                                                                                                                                                                                                                                                                                  |         |         |         |              |         |              |            |  |  |  |  |            |
|------------|---------------------------------------------------------------------------------------------------------------------------------------------------------------------------------------------------------------------------------------------------------------------------------------------------------------------------------------------------------------------------------------------------------------------------------------------------------------------------------------------------------------------------------------------------------------------------------------------|---------|---------|---------|--------------|---------|--------------|------------|--|--|--|--|------------|
|            | <p>กิจกรรมย่อย ๒.๑๙ ขุดลอกคลองส่งน้ำสายแยกขอย ๑ ขวา ๑ ซ้าย ระยะทาง ๕๐๐ เมตร หมู่ที่ ๑ บ้านเกาะโพธิ์ ตำบลศรีนาวา อำเภอเมืองนครนายก จังหวัดนครนายก</p> <p><b>งบประมาณ :</b> งบกรมชลประทาน</p> <table border="1" data-bbox="512 338 1414 421"> <thead> <tr> <th>ปี ๒๕๖๖</th> <th>ปี ๒๕๖๗</th> <th>ปี ๒๕๖๘</th> <th>ปี ๒๕๖๙</th> <th>ปี ๒๕๗๐</th> <th>ปี ๒๕๖๖-๒๕๗๐</th> </tr> </thead> <tbody> <tr> <td>๓๕๔,๐๐๐</td> <td></td> <td></td> <td></td> <td></td> <td>๓๕๔,๐๐๐</td> </tr> </tbody> </table> <p>ผู้รับผิดชอบ : โครงการส่งน้ำและบำรุงรักษาขุนด่านปราการชล</p>                           | ปี ๒๕๖๖ | ปี ๒๕๖๗ | ปี ๒๕๖๘ | ปี ๒๕๖๙      | ปี ๒๕๗๐ | ปี ๒๕๖๖-๒๕๗๐ | ๓๕๔,๐๐๐    |  |  |  |  | ๓๕๔,๐๐๐    |
| ปี ๒๕๖๖    | ปี ๒๕๖๗                                                                                                                                                                                                                                                                                                                                                                                                                                                                                                                                                                                     | ปี ๒๕๖๘ | ปี ๒๕๖๙ | ปี ๒๕๗๐ | ปี ๒๕๖๖-๒๕๗๐ |         |              |            |  |  |  |  |            |
| ๓๕๔,๐๐๐    |                                                                                                                                                                                                                                                                                                                                                                                                                                                                                                                                                                                             |         |         |         | ๓๕๔,๐๐๐      |         |              |            |  |  |  |  |            |
|            | <p>กิจกรรมย่อย ๒.๒๐ ก่อสร้างระบบท่อส่งน้ำฝั่งซ้ายเขื่อนขุนด่านปราการชล - คลองสี่เสียด (ระยะที่ ๒) หมู่ที่ ๗ บ้านป่าสัก ตำบลหินตั้ง อำเภอเมืองนครนายก จังหวัดนครนายก</p> <p><b>งบประมาณ :</b> งบกรมชลประทาน</p> <table border="1" data-bbox="512 573 1414 656"> <thead> <tr> <th>ปี ๒๕๖๖</th> <th>ปี ๒๕๖๗</th> <th>ปี ๒๕๖๘</th> <th>ปี ๒๕๖๙</th> <th>ปี ๒๕๗๐</th> <th>ปี ๒๕๖๖-๒๕๗๐</th> </tr> </thead> <tbody> <tr> <td>๕๙,๐๐๐,๐๐๐</td> <td></td> <td></td> <td></td> <td></td> <td>๕๙,๐๐๐,๐๐๐</td> </tr> </tbody> </table> <p>ผู้รับผิดชอบ : โครงการส่งน้ำและบำรุงรักษาขุนด่านปราการชล</p>  | ปี ๒๕๖๖ | ปี ๒๕๖๗ | ปี ๒๕๖๘ | ปี ๒๕๖๙      | ปี ๒๕๗๐ | ปี ๒๕๖๖-๒๕๗๐ | ๕๙,๐๐๐,๐๐๐ |  |  |  |  | ๕๙,๐๐๐,๐๐๐ |
| ปี ๒๕๖๖    | ปี ๒๕๖๗                                                                                                                                                                                                                                                                                                                                                                                                                                                                                                                                                                                     | ปี ๒๕๖๘ | ปี ๒๕๖๙ | ปี ๒๕๗๐ | ปี ๒๕๖๖-๒๕๗๐ |         |              |            |  |  |  |  |            |
| ๕๙,๐๐๐,๐๐๐ |                                                                                                                                                                                                                                                                                                                                                                                                                                                                                                                                                                                             |         |         |         | ๕๙,๐๐๐,๐๐๐   |         |              |            |  |  |  |  |            |
|            | <p>กิจกรรมย่อย ๒.๒๑ ซ่อมแซมคอนกรีตตาดคลองส่งน้ำสายใหญ่ ช่วง กม.๑๘+๔๐๐ ถึง ๑๙+๔๐๐ โครงการส่งน้ำและบำรุงรักษาขุนด่านปราการชล</p> <p><b>งบประมาณ :</b> งบกรมชลประทาน</p> <table border="1" data-bbox="512 808 1414 891"> <thead> <tr> <th>ปี ๒๕๖๖</th> <th>ปี ๒๕๖๗</th> <th>ปี ๒๕๖๘</th> <th>ปี ๒๕๖๙</th> <th>ปี ๒๕๗๐</th> <th>ปี ๒๕๖๖-๒๕๗๐</th> </tr> </thead> <tbody> <tr> <td>๒๕,๐๐๐,๐๐๐</td> <td></td> <td></td> <td></td> <td></td> <td>๒๕,๐๐๐,๐๐๐</td> </tr> </tbody> </table> <p>ผู้รับผิดชอบ : โครงการส่งน้ำและบำรุงรักษาขุนด่านปราการชล</p>                                           | ปี ๒๕๖๖ | ปี ๒๕๖๗ | ปี ๒๕๖๘ | ปี ๒๕๖๙      | ปี ๒๕๗๐ | ปี ๒๕๖๖-๒๕๗๐ | ๒๕,๐๐๐,๐๐๐ |  |  |  |  | ๒๕,๐๐๐,๐๐๐ |
| ปี ๒๕๖๖    | ปี ๒๕๖๗                                                                                                                                                                                                                                                                                                                                                                                                                                                                                                                                                                                     | ปี ๒๕๖๘ | ปี ๒๕๖๙ | ปี ๒๕๗๐ | ปี ๒๕๖๖-๒๕๗๐ |         |              |            |  |  |  |  |            |
| ๒๕,๐๐๐,๐๐๐ |                                                                                                                                                                                                                                                                                                                                                                                                                                                                                                                                                                                             |         |         |         | ๒๕,๐๐๐,๐๐๐   |         |              |            |  |  |  |  |            |
|            | <p>กิจกรรมย่อย ๒.๒๒ ซ่อมแซมคอนกรีตตาดและขุดลอกตะกอนดินคลองส่งน้ำสายใหญ่ กม.๒๐+๗๔๐ ถึง กม.๒๓+๖๖๗ (เป็นช่วงๆ) ระยะทาง ๒,๙๒๗ เมตร โครงการส่งน้ำและบำรุงรักษาขุนด่านปราการชล</p> <p><b>งบประมาณ :</b> งบกรมชลประทาน</p> <table border="1" data-bbox="512 1043 1414 1126"> <thead> <tr> <th>ปี ๒๕๖๖</th> <th>ปี ๒๕๖๗</th> <th>ปี ๒๕๖๘</th> <th>ปี ๒๕๖๙</th> <th>ปี ๒๕๗๐</th> <th>ปี ๒๕๖๖-๒๕๗๐</th> </tr> </thead> <tbody> <tr> <td>๙๓๐,๐๐๐</td> <td></td> <td></td> <td></td> <td></td> <td>๙๓๐,๐๐๐</td> </tr> </tbody> </table> <p>ผู้รับผิดชอบ : โครงการส่งน้ำและบำรุงรักษาขุนด่านปราการชล</p> | ปี ๒๕๖๖ | ปี ๒๕๖๗ | ปี ๒๕๖๘ | ปี ๒๕๖๙      | ปี ๒๕๗๐ | ปี ๒๕๖๖-๒๕๗๐ | ๙๓๐,๐๐๐    |  |  |  |  | ๙๓๐,๐๐๐    |
| ปี ๒๕๖๖    | ปี ๒๕๖๗                                                                                                                                                                                                                                                                                                                                                                                                                                                                                                                                                                                     | ปี ๒๕๖๘ | ปี ๒๕๖๙ | ปี ๒๕๗๐ | ปี ๒๕๖๖-๒๕๗๐ |         |              |            |  |  |  |  |            |
| ๙๓๐,๐๐๐    |                                                                                                                                                                                                                                                                                                                                                                                                                                                                                                                                                                                             |         |         |         | ๙๓๐,๐๐๐      |         |              |            |  |  |  |  |            |
|            | <p>กิจกรรมย่อย ๒.๒๓ ปรับปรุงระบบกระจายน้ำ บริเวณท้ายเขื่อนขุนด่านปราการชล(ลานดาว)พร้อมปรับภูมิทัศน์ โครงการส่งน้ำและบำรุงรักษาขุนด่านปราการชล</p> <p><b>งบประมาณ :</b> งบกรมชลประทาน</p> <table border="1" data-bbox="512 1279 1414 1361"> <thead> <tr> <th>ปี ๒๕๖๖</th> <th>ปี ๒๕๖๗</th> <th>ปี ๒๕๖๘</th> <th>ปี ๒๕๖๙</th> <th>ปี ๒๕๗๐</th> <th>ปี ๒๕๖๖-๒๕๗๐</th> </tr> </thead> <tbody> <tr> <td>๔,๕๖๗,๐๐๐</td> <td></td> <td></td> <td></td> <td></td> <td>๔,๕๖๗,๐๐๐</td> </tr> </tbody> </table> <p>ผู้รับผิดชอบ : โครงการส่งน้ำและบำรุงรักษาขุนด่านปราการชล</p>                        | ปี ๒๕๖๖ | ปี ๒๕๖๗ | ปี ๒๕๖๘ | ปี ๒๕๖๙      | ปี ๒๕๗๐ | ปี ๒๕๖๖-๒๕๗๐ | ๔,๕๖๗,๐๐๐  |  |  |  |  | ๔,๕๖๗,๐๐๐  |
| ปี ๒๕๖๖    | ปี ๒๕๖๗                                                                                                                                                                                                                                                                                                                                                                                                                                                                                                                                                                                     | ปี ๒๕๖๘ | ปี ๒๕๖๙ | ปี ๒๕๗๐ | ปี ๒๕๖๖-๒๕๗๐ |         |              |            |  |  |  |  |            |
| ๔,๕๖๗,๐๐๐  |                                                                                                                                                                                                                                                                                                                                                                                                                                                                                                                                                                                             |         |         |         | ๔,๕๖๗,๐๐๐    |         |              |            |  |  |  |  |            |
|            | <p>กิจกรรมย่อย ๒.๒๔ ปรับปรุง (ขุดลอก) ฝายบ้านทุ่งกระโปรง หมู่ที่ ๑๒ ตำบลป่าชะ อำเภอบ้านนา จังหวัดนครนายก</p> <p><b>งบประมาณ :</b> งบกรมชลประทาน</p> <table border="1" data-bbox="512 1559 1414 1641"> <thead> <tr> <th>ปี ๒๕๖๖</th> <th>ปี ๒๕๖๗</th> <th>ปี ๒๕๖๘</th> <th>ปี ๒๕๖๙</th> <th>ปี ๒๕๗๐</th> <th>ปี ๒๕๖๖-๒๕๗๐</th> </tr> </thead> <tbody> <tr> <td>๕๖,๔๐๐,๐๐๐</td> <td></td> <td></td> <td></td> <td></td> <td>๕๖,๔๐๐,๐๐๐</td> </tr> </tbody> </table> <p>ผู้รับผิดชอบ : โครงการชลประทานนครนายก</p>                                                                              | ปี ๒๕๖๖ | ปี ๒๕๖๗ | ปี ๒๕๖๘ | ปี ๒๕๖๙      | ปี ๒๕๗๐ | ปี ๒๕๖๖-๒๕๗๐ | ๕๖,๔๐๐,๐๐๐ |  |  |  |  | ๕๖,๔๐๐,๐๐๐ |
| ปี ๒๕๖๖    | ปี ๒๕๖๗                                                                                                                                                                                                                                                                                                                                                                                                                                                                                                                                                                                     | ปี ๒๕๖๘ | ปี ๒๕๖๙ | ปี ๒๕๗๐ | ปี ๒๕๖๖-๒๕๗๐ |         |              |            |  |  |  |  |            |
| ๕๖,๔๐๐,๐๐๐ |                                                                                                                                                                                                                                                                                                                                                                                                                                                                                                                                                                                             |         |         |         | ๕๖,๔๐๐,๐๐๐   |         |              |            |  |  |  |  |            |
|            | <p>กิจกรรมย่อย ๒.๒๕ ปรับปรุง (ขุดลอก) ฝายวังแก่ง หมู่ที่ ๑๑ ตำบลเขาเพิ่ม อำเภอบ้านนา จังหวัดนครนายก</p> <p><b>งบประมาณ :</b> งบกรมชลประทาน</p> <table border="1" data-bbox="512 1827 1414 1910"> <thead> <tr> <th>ปี ๒๕๖๖</th> <th>ปี ๒๕๖๗</th> <th>ปี ๒๕๖๘</th> <th>ปี ๒๕๖๙</th> <th>ปี ๒๕๗๐</th> <th>ปี ๒๕๖๖-๒๕๗๐</th> </tr> </thead> <tbody> <tr> <td>๕๓,๐๐๐,๐๐๐</td> <td></td> <td></td> <td></td> <td></td> <td>๕๓,๐๐๐,๐๐๐</td> </tr> </tbody> </table> <p>ผู้รับผิดชอบ : โครงการชลประทานนครนายก</p>                                                                                   | ปี ๒๕๖๖ | ปี ๒๕๖๗ | ปี ๒๕๖๘ | ปี ๒๕๖๙      | ปี ๒๕๗๐ | ปี ๒๕๖๖-๒๕๗๐ | ๕๓,๐๐๐,๐๐๐ |  |  |  |  | ๕๓,๐๐๐,๐๐๐ |
| ปี ๒๕๖๖    | ปี ๒๕๖๗                                                                                                                                                                                                                                                                                                                                                                                                                                                                                                                                                                                     | ปี ๒๕๖๘ | ปี ๒๕๖๙ | ปี ๒๕๗๐ | ปี ๒๕๖๖-๒๕๗๐ |         |              |            |  |  |  |  |            |
| ๕๓,๐๐๐,๐๐๐ |                                                                                                                                                                                                                                                                                                                                                                                                                                                                                                                                                                                             |         |         |         | ๕๓,๐๐๐,๐๐๐   |         |              |            |  |  |  |  |            |

| หัวข้อ    | รายละเอียด                                                                                                                                                                                                                                                                                                                                                                                                                                                                                                                                                                                              |         |         |         |              |         |              |           |  |  |  |  |           |
|-----------|---------------------------------------------------------------------------------------------------------------------------------------------------------------------------------------------------------------------------------------------------------------------------------------------------------------------------------------------------------------------------------------------------------------------------------------------------------------------------------------------------------------------------------------------------------------------------------------------------------|---------|---------|---------|--------------|---------|--------------|-----------|--|--|--|--|-----------|
|           | <p>กิจกรรมย่อย ๒.๒๖ ซ่อมแซมทรบ.กม.๑๔+๔๐๐ ขนาด ๑.๐๐x๑.๐๐ ม. จำนวน ๑ ช่อง ของคลองเหมือง โครงการส่งน้ำและบำรุงรักษานครนายก</p> <p><b>งบประมาณ :</b> งบกรมชลประทาน</p> <table border="1" data-bbox="512 338 1414 421"> <thead> <tr> <th>ปี ๒๕๖๖</th> <th>ปี ๒๕๖๗</th> <th>ปี ๒๕๖๘</th> <th>ปี ๒๕๖๙</th> <th>ปี ๒๕๗๐</th> <th>ปี ๒๕๖๖-๒๕๗๐</th> </tr> </thead> <tbody> <tr> <td>๔๔๐,๐๐๐</td> <td></td> <td></td> <td></td> <td></td> <td>๔๔๐,๐๐๐</td> </tr> </tbody> </table> <p>ผู้รับผิดชอบ : โครงการชลประทานนครนายก</p>                                                                                   | ปี ๒๕๖๖ | ปี ๒๕๖๗ | ปี ๒๕๖๘ | ปี ๒๕๖๙      | ปี ๒๕๗๐ | ปี ๒๕๖๖-๒๕๗๐ | ๔๔๐,๐๐๐   |  |  |  |  | ๔๔๐,๐๐๐   |
| ปี ๒๕๖๖   | ปี ๒๕๖๗                                                                                                                                                                                                                                                                                                                                                                                                                                                                                                                                                                                                 | ปี ๒๕๖๘ | ปี ๒๕๖๙ | ปี ๒๕๗๐ | ปี ๒๕๖๖-๒๕๗๐ |         |              |           |  |  |  |  |           |
| ๔๔๐,๐๐๐   |                                                                                                                                                                                                                                                                                                                                                                                                                                                                                                                                                                                                         |         |         |         | ๔๔๐,๐๐๐      |         |              |           |  |  |  |  |           |
|           | <p>กิจกรรมย่อย ๒.๒๗ ซ่อมแซม ทรบ.คั่นกั้นน้ำองครักษ์ - เกาะกา ขนาด ๑.๒๐x๑.๒๐ ม. กม. ๔+๓๓๐ จำนวน ๑ ช่อง โครงการส่งน้ำและบำรุงรักษานครนายก</p> <p><b>งบประมาณ :</b> งบกรมชลประทาน</p> <table border="1" data-bbox="512 573 1414 656"> <thead> <tr> <th>ปี ๒๕๖๖</th> <th>ปี ๒๕๖๗</th> <th>ปี ๒๕๖๘</th> <th>ปี ๒๕๖๙</th> <th>ปี ๒๕๗๐</th> <th>ปี ๒๕๖๖-๒๕๗๐</th> </tr> </thead> <tbody> <tr> <td>๖๐๐,๐๐๐</td> <td></td> <td></td> <td></td> <td></td> <td>๖๐๐,๐๐๐</td> </tr> </tbody> </table> <p>ผู้รับผิดชอบ : โครงการส่งน้ำและบำรุงรักษานครนายก</p>                                                        | ปี ๒๕๖๖ | ปี ๒๕๖๗ | ปี ๒๕๖๘ | ปี ๒๕๖๙      | ปี ๒๕๗๐ | ปี ๒๕๖๖-๒๕๗๐ | ๖๐๐,๐๐๐   |  |  |  |  | ๖๐๐,๐๐๐   |
| ปี ๒๕๖๖   | ปี ๒๕๖๗                                                                                                                                                                                                                                                                                                                                                                                                                                                                                                                                                                                                 | ปี ๒๕๖๘ | ปี ๒๕๖๙ | ปี ๒๕๗๐ | ปี ๒๕๖๖-๒๕๗๐ |         |              |           |  |  |  |  |           |
| ๖๐๐,๐๐๐   |                                                                                                                                                                                                                                                                                                                                                                                                                                                                                                                                                                                                         |         |         |         | ๖๐๐,๐๐๐      |         |              |           |  |  |  |  |           |
|           | <p>กิจกรรมย่อย ๒.๒๘ ซ่อมแซม ปตร.บางอ้อ โครงการส่งน้ำและบำรุงรักษานครนายก ตำบลบางอ้อ อำเภอบ้านนา จังหวัดนครนายก</p> <p><b>งบประมาณ :</b> งบกรมชลประทาน</p> <table border="1" data-bbox="512 808 1433 891"> <thead> <tr> <th>ปี ๒๕๖๖</th> <th>ปี ๒๕๖๗</th> <th>ปี ๒๕๖๘</th> <th>ปี ๒๕๖๙</th> <th>ปี ๒๕๗๐</th> <th>ปี ๒๕๖๖-๒๕๗๐</th> </tr> </thead> <tbody> <tr> <td>๙๐๐,๐๐๐</td> <td></td> <td></td> <td></td> <td></td> <td>๙๐๐,๐๐๐</td> </tr> </tbody> </table> <p>ผู้รับผิดชอบ : โครงการส่งน้ำและบำรุงรักษานครนายก</p>                                                                                 | ปี ๒๕๖๖ | ปี ๒๕๖๗ | ปี ๒๕๖๘ | ปี ๒๕๖๙      | ปี ๒๕๗๐ | ปี ๒๕๖๖-๒๕๗๐ | ๙๐๐,๐๐๐   |  |  |  |  | ๙๐๐,๐๐๐   |
| ปี ๒๕๖๖   | ปี ๒๕๖๗                                                                                                                                                                                                                                                                                                                                                                                                                                                                                                                                                                                                 | ปี ๒๕๖๘ | ปี ๒๕๖๙ | ปี ๒๕๗๐ | ปี ๒๕๖๖-๒๕๗๐ |         |              |           |  |  |  |  |           |
| ๙๐๐,๐๐๐   |                                                                                                                                                                                                                                                                                                                                                                                                                                                                                                                                                                                                         |         |         |         | ๙๐๐,๐๐๐      |         |              |           |  |  |  |  |           |
|           | <p>กิจกรรมย่อย ๒.๒๙ ซ่อมแซมระบบไฟฟ้า เครื่องก้วานบานระบาย และอาคารประกอบ ปตร.คลองบางใหญ่ โครงการส่งน้ำและบำรุงรักษานครนายก</p> <p><b>งบประมาณ :</b> งบกรมชลประทาน</p> <table border="1" data-bbox="512 1043 1433 1126"> <thead> <tr> <th>ปี ๒๕๖๖</th> <th>ปี ๒๕๖๗</th> <th>ปี ๒๕๖๘</th> <th>ปี ๒๕๖๙</th> <th>ปี ๒๕๗๐</th> <th>ปี ๒๕๖๖-๒๕๗๐</th> </tr> </thead> <tbody> <tr> <td>๑,๒๓๐,๐๐๐</td> <td></td> <td></td> <td></td> <td></td> <td>๑,๒๓๐,๐๐๐</td> </tr> </tbody> </table> <p>ผู้รับผิดชอบ : โครงการส่งน้ำและบำรุงรักษานครนายก</p>                                                               | ปี ๒๕๖๖ | ปี ๒๕๖๗ | ปี ๒๕๖๘ | ปี ๒๕๖๙      | ปี ๒๕๗๐ | ปี ๒๕๖๖-๒๕๗๐ | ๑,๒๓๐,๐๐๐ |  |  |  |  | ๑,๒๓๐,๐๐๐ |
| ปี ๒๕๖๖   | ปี ๒๕๖๗                                                                                                                                                                                                                                                                                                                                                                                                                                                                                                                                                                                                 | ปี ๒๕๖๘ | ปี ๒๕๖๙ | ปี ๒๕๗๐ | ปี ๒๕๖๖-๒๕๗๐ |         |              |           |  |  |  |  |           |
| ๑,๒๓๐,๐๐๐ |                                                                                                                                                                                                                                                                                                                                                                                                                                                                                                                                                                                                         |         |         |         | ๑,๒๓๐,๐๐๐    |         |              |           |  |  |  |  |           |
|           | <p>กิจกรรมย่อย ๒.๓๐ ซ่อมแซมทรบ.ปลายคลองซอย ๑ ซ้าย กม.๒+๘๐๐ ขนาด ๐.๘๐x๐.๘๐ ม. จำนวน ๑ ช่อง ของคลองส่งน้ำฝั่งซ้ายสาย ๑ โครงการส่งน้ำและบำรุงรักษานครนายก</p> <p><b>งบประมาณ :</b> งบกรมชลประทาน</p> <table border="1" data-bbox="512 1279 1433 1361"> <thead> <tr> <th>ปี ๒๕๖๖</th> <th>ปี ๒๕๖๗</th> <th>ปี ๒๕๖๘</th> <th>ปี ๒๕๖๙</th> <th>ปี ๒๕๗๐</th> <th>ปี ๒๕๖๖-๒๕๗๐</th> </tr> </thead> <tbody> <tr> <td>๔๙๐,๐๐๐</td> <td></td> <td></td> <td></td> <td></td> <td>๔๙๐,๐๐๐</td> </tr> </tbody> </table> <p>ผู้รับผิดชอบ : โครงการส่งน้ำและบำรุงรักษานครนายก</p>                                       | ปี ๒๕๖๖ | ปี ๒๕๖๗ | ปี ๒๕๖๘ | ปี ๒๕๖๙      | ปี ๒๕๗๐ | ปี ๒๕๖๖-๒๕๗๐ | ๔๙๐,๐๐๐   |  |  |  |  | ๔๙๐,๐๐๐   |
| ปี ๒๕๖๖   | ปี ๒๕๖๗                                                                                                                                                                                                                                                                                                                                                                                                                                                                                                                                                                                                 | ปี ๒๕๖๘ | ปี ๒๕๖๙ | ปี ๒๕๗๐ | ปี ๒๕๖๖-๒๕๗๐ |         |              |           |  |  |  |  |           |
| ๔๙๐,๐๐๐   |                                                                                                                                                                                                                                                                                                                                                                                                                                                                                                                                                                                                         |         |         |         | ๔๙๐,๐๐๐      |         |              |           |  |  |  |  |           |
|           | <p>กิจกรรมย่อย ๒.๓๑ ซ่อมแซม ทรบ.คั่นกั้นน้ำองครักษ์ - เกาะกา ขนาด ๑.๒๐x๑.๒๐ ม. กม. ๘+๗๓๕ จำนวน ๑ ช่อง โครงการส่งน้ำและบำรุงรักษานครนายก</p> <p><b>งบประมาณ :</b> งบกรมชลประทาน</p> <table border="1" data-bbox="512 1514 1414 1597"> <thead> <tr> <th>ปี ๒๕๖๖</th> <th>ปี ๒๕๖๗</th> <th>ปี ๒๕๖๘</th> <th>ปี ๒๕๖๙</th> <th>ปี ๒๕๗๐</th> <th>ปี ๒๕๖๖-๒๕๗๐</th> </tr> </thead> <tbody> <tr> <td>๖๐๐,๐๐๐</td> <td></td> <td></td> <td></td> <td></td> <td>๖๐๐,๐๐๐</td> </tr> </tbody> </table> <p>ผู้รับผิดชอบ : โครงการส่งน้ำและบำรุงรักษานครนายก</p>                                                      | ปี ๒๕๖๖ | ปี ๒๕๖๗ | ปี ๒๕๖๘ | ปี ๒๕๖๙      | ปี ๒๕๗๐ | ปี ๒๕๖๖-๒๕๗๐ | ๖๐๐,๐๐๐   |  |  |  |  | ๖๐๐,๐๐๐   |
| ปี ๒๕๖๖   | ปี ๒๕๖๗                                                                                                                                                                                                                                                                                                                                                                                                                                                                                                                                                                                                 | ปี ๒๕๖๘ | ปี ๒๕๖๙ | ปี ๒๕๗๐ | ปี ๒๕๖๖-๒๕๗๐ |         |              |           |  |  |  |  |           |
| ๖๐๐,๐๐๐   |                                                                                                                                                                                                                                                                                                                                                                                                                                                                                                                                                                                                         |         |         |         | ๖๐๐,๐๐๐      |         |              |           |  |  |  |  |           |
|           | <p>กิจกรรมย่อย ๒.๓๒ ซ่อมแซมอาคารระบายทางรับน้ำป่า กม.๖+๕๔๕ ขนาด ๑.๐๐x๑.๐๐ ม. จำนวน ๓ ช่อง ของคลองส่งน้ำสายใหญ่ฝั่งขวา โครงการส่งน้ำและบำรุงรักษานครนายก ตำบลพรหมณี อำเภอเมือง จังหวัดนครนายก</p> <p><b>งบประมาณ :</b> งบกรมชลประทาน</p> <table border="1" data-bbox="512 1827 1414 1910"> <thead> <tr> <th>ปี ๒๕๖๖</th> <th>ปี ๒๕๖๗</th> <th>ปี ๒๕๖๘</th> <th>ปี ๒๕๖๙</th> <th>ปี ๒๕๗๐</th> <th>ปี ๒๕๖๖-๒๕๗๐</th> </tr> </thead> <tbody> <tr> <td>๖๐๐,๐๐๐</td> <td></td> <td></td> <td></td> <td></td> <td>๖๐๐,๐๐๐</td> </tr> </tbody> </table> <p>ผู้รับผิดชอบ : โครงการส่งน้ำและบำรุงรักษานครนายก</p> | ปี ๒๕๖๖ | ปี ๒๕๖๗ | ปี ๒๕๖๘ | ปี ๒๕๖๙      | ปี ๒๕๗๐ | ปี ๒๕๖๖-๒๕๗๐ | ๖๐๐,๐๐๐   |  |  |  |  | ๖๐๐,๐๐๐   |
| ปี ๒๕๖๖   | ปี ๒๕๖๗                                                                                                                                                                                                                                                                                                                                                                                                                                                                                                                                                                                                 | ปี ๒๕๖๘ | ปี ๒๕๖๙ | ปี ๒๕๗๐ | ปี ๒๕๖๖-๒๕๗๐ |         |              |           |  |  |  |  |           |
| ๖๐๐,๐๐๐   |                                                                                                                                                                                                                                                                                                                                                                                                                                                                                                                                                                                                         |         |         |         | ๖๐๐,๐๐๐      |         |              |           |  |  |  |  |           |

| หัวข้อ    | รายละเอียด                                                                                                                                                                                                                                                                                                                                                                                                                                                                                                                                                         |         |         |         |              |         |              |           |  |  |  |  |           |
|-----------|--------------------------------------------------------------------------------------------------------------------------------------------------------------------------------------------------------------------------------------------------------------------------------------------------------------------------------------------------------------------------------------------------------------------------------------------------------------------------------------------------------------------------------------------------------------------|---------|---------|---------|--------------|---------|--------------|-----------|--|--|--|--|-----------|
|           | <p>กิจกรรมย่อย ๒.๓๓ ซ่อมแซมระบบไฟฟ้า เครื่องกวนบานระบาย และอาคารประกอบ ปตร.คลอง ๓๐ โครงการส่งน้ำและบำรุงรักษานครนายก</p> <p><b>งบประมาณ :</b> งบกรมชลประทาน</p> <table border="1" data-bbox="512 342 1414 421"> <thead> <tr> <th>ปี ๒๕๖๖</th> <th>ปี ๒๕๖๗</th> <th>ปี ๒๕๖๘</th> <th>ปี ๒๕๖๙</th> <th>ปี ๒๕๗๐</th> <th>ปี ๒๕๖๖-๒๕๗๐</th> </tr> </thead> <tbody> <tr> <td>๑,๔๕๐,๐๐๐</td> <td></td> <td></td> <td></td> <td></td> <td>๑,๔๕๐,๐๐๐</td> </tr> </tbody> </table> <p>ผู้รับผิดชอบ : โครงการส่งน้ำและบำรุงรักษานครนายก</p>                                  | ปี ๒๕๖๖ | ปี ๒๕๖๗ | ปี ๒๕๖๘ | ปี ๒๕๖๙      | ปี ๒๕๗๐ | ปี ๒๕๖๖-๒๕๗๐ | ๑,๔๕๐,๐๐๐ |  |  |  |  | ๑,๔๕๐,๐๐๐ |
| ปี ๒๕๖๖   | ปี ๒๕๖๗                                                                                                                                                                                                                                                                                                                                                                                                                                                                                                                                                            | ปี ๒๕๖๘ | ปี ๒๕๖๙ | ปี ๒๕๗๐ | ปี ๒๕๖๖-๒๕๗๐ |         |              |           |  |  |  |  |           |
| ๑,๔๕๐,๐๐๐ |                                                                                                                                                                                                                                                                                                                                                                                                                                                                                                                                                                    |         |         |         | ๑,๔๕๐,๐๐๐    |         |              |           |  |  |  |  |           |
|           | <p>กิจกรรมย่อย ๒.๓๔ ซ่อมแซมทรบ.กม.๔+๗๓๐ ขนาด ๐.๘๐x๐.๘๐ ม. จำนวน ๑ ช่อง คลองซอย ๓ ขวา ของคลองเหมือง โครงการส่งน้ำและบำรุงรักษานครนายก</p> <p><b>งบประมาณ :</b> งบกรมชลประทาน</p> <table border="1" data-bbox="512 577 1414 656"> <thead> <tr> <th>ปี ๒๕๖๖</th> <th>ปี ๒๕๖๗</th> <th>ปี ๒๕๖๘</th> <th>ปี ๒๕๖๙</th> <th>ปี ๒๕๗๐</th> <th>ปี ๒๕๖๖-๒๕๗๐</th> </tr> </thead> <tbody> <tr> <td>๕๑๕,๐๐๐</td> <td></td> <td></td> <td></td> <td></td> <td>๕๑๕,๐๐๐</td> </tr> </tbody> </table> <p>ผู้รับผิดชอบ : โครงการส่งน้ำและบำรุงรักษานครนายก</p>                      | ปี ๒๕๖๖ | ปี ๒๕๖๗ | ปี ๒๕๖๘ | ปี ๒๕๖๙      | ปี ๒๕๗๐ | ปี ๒๕๖๖-๒๕๗๐ | ๕๑๕,๐๐๐   |  |  |  |  | ๕๑๕,๐๐๐   |
| ปี ๒๕๖๖   | ปี ๒๕๖๗                                                                                                                                                                                                                                                                                                                                                                                                                                                                                                                                                            | ปี ๒๕๖๘ | ปี ๒๕๖๙ | ปี ๒๕๗๐ | ปี ๒๕๖๖-๒๕๗๐ |         |              |           |  |  |  |  |           |
| ๕๑๕,๐๐๐   |                                                                                                                                                                                                                                                                                                                                                                                                                                                                                                                                                                    |         |         |         | ๕๑๕,๐๐๐      |         |              |           |  |  |  |  |           |
|           | <p>กิจกรรมย่อย ๒.๓๕ ซ่อมแซม ทรบ.คันกั้นน้ำอ่างครักซ์ - เกาะกา ขนาด ๑.๒๐x๑.๒๐ ม. กม. ๑๒+๒๘๕ จำนวน ๑ ช่อง โครงการส่งน้ำและบำรุงรักษานครนายก</p> <p><b>งบประมาณ :</b> งบกรมชลประทาน</p> <table border="1" data-bbox="512 813 1433 891"> <thead> <tr> <th>ปี ๒๕๖๖</th> <th>ปี ๒๕๖๗</th> <th>ปี ๒๕๖๘</th> <th>ปี ๒๕๖๙</th> <th>ปี ๒๕๗๐</th> <th>ปี ๒๕๖๖-๒๕๗๐</th> </tr> </thead> <tbody> <tr> <td>๖๐๐,๐๐๐</td> <td></td> <td></td> <td></td> <td></td> <td>๖๐๐,๐๐๐</td> </tr> </tbody> </table> <p>ผู้รับผิดชอบ : โครงการส่งน้ำและบำรุงรักษานครนายก</p>                 | ปี ๒๕๖๖ | ปี ๒๕๖๗ | ปี ๒๕๖๘ | ปี ๒๕๖๙      | ปี ๒๕๗๐ | ปี ๒๕๖๖-๒๕๗๐ | ๖๐๐,๐๐๐   |  |  |  |  | ๖๐๐,๐๐๐   |
| ปี ๒๕๖๖   | ปี ๒๕๖๗                                                                                                                                                                                                                                                                                                                                                                                                                                                                                                                                                            | ปี ๒๕๖๘ | ปี ๒๕๖๙ | ปี ๒๕๗๐ | ปี ๒๕๖๖-๒๕๗๐ |         |              |           |  |  |  |  |           |
| ๖๐๐,๐๐๐   |                                                                                                                                                                                                                                                                                                                                                                                                                                                                                                                                                                    |         |         |         | ๖๐๐,๐๐๐      |         |              |           |  |  |  |  |           |
|           | <p>กิจกรรมย่อย ๒.๓๖ ซ่อมแซม ทรบ.ปากคลอง. กม.๘+๐๐๐ ขนาด ๑.๐๐x๑.๐๐ ม. จำนวน ๑ ช่อง ของ คลองแยก ๒ ซ้าย คลองส่งน้ำสายใหญ่ฝั่งขวา โครงการส่งน้ำและบำรุงรักษา</p> <p><b>งบประมาณ :</b> งบกรมชลประทาน</p> <table border="1" data-bbox="512 1048 1414 1126"> <thead> <tr> <th>ปี ๒๕๖๖</th> <th>ปี ๒๕๖๗</th> <th>ปี ๒๕๖๘</th> <th>ปี ๒๕๖๙</th> <th>ปี ๒๕๗๐</th> <th>ปี ๒๕๖๖-๒๕๗๐</th> </tr> </thead> <tbody> <tr> <td>๕๕๐,๐๐๐</td> <td></td> <td></td> <td></td> <td></td> <td>๕๕๐,๐๐๐</td> </tr> </tbody> </table> <p>ผู้รับผิดชอบ : โครงการส่งน้ำและบำรุงรักษานครนายก</p> | ปี ๒๕๖๖ | ปี ๒๕๖๗ | ปี ๒๕๖๘ | ปี ๒๕๖๙      | ปี ๒๕๗๐ | ปี ๒๕๖๖-๒๕๗๐ | ๕๕๐,๐๐๐   |  |  |  |  | ๕๕๐,๐๐๐   |
| ปี ๒๕๖๖   | ปี ๒๕๖๗                                                                                                                                                                                                                                                                                                                                                                                                                                                                                                                                                            | ปี ๒๕๖๘ | ปี ๒๕๖๙ | ปี ๒๕๗๐ | ปี ๒๕๖๖-๒๕๗๐ |         |              |           |  |  |  |  |           |
| ๕๕๐,๐๐๐   |                                                                                                                                                                                                                                                                                                                                                                                                                                                                                                                                                                    |         |         |         | ๕๕๐,๐๐๐      |         |              |           |  |  |  |  |           |
|           | <p>กิจกรรมย่อย ๒.๓๗ ซ่อมแซมระบบไฟฟ้า เครื่องกวนบานระบาย และอาคารประกอบ ปตร.คลอง ๓๑ โครงการส่งน้ำและบำรุงรักษานครนายก</p> <p><b>งบประมาณ :</b> งบกรมชลประทาน</p> <table border="1" data-bbox="512 1283 1414 1361"> <thead> <tr> <th>ปี ๒๕๖๖</th> <th>ปี ๒๕๖๗</th> <th>ปี ๒๕๖๘</th> <th>ปี ๒๕๖๙</th> <th>ปี ๒๕๗๐</th> <th>ปี ๒๕๖๖-๒๕๗๐</th> </tr> </thead> <tbody> <tr> <td>๑,๕๒๐,๐๐๐</td> <td></td> <td></td> <td></td> <td></td> <td>๑,๕๒๐,๐๐๐</td> </tr> </tbody> </table> <p>ผู้รับผิดชอบ : โครงการส่งน้ำและบำรุงรักษานครนายก</p>                                | ปี ๒๕๖๖ | ปี ๒๕๖๗ | ปี ๒๕๖๘ | ปี ๒๕๖๙      | ปี ๒๕๗๐ | ปี ๒๕๖๖-๒๕๗๐ | ๑,๕๒๐,๐๐๐ |  |  |  |  | ๑,๕๒๐,๐๐๐ |
| ปี ๒๕๖๖   | ปี ๒๕๖๗                                                                                                                                                                                                                                                                                                                                                                                                                                                                                                                                                            | ปี ๒๕๖๘ | ปี ๒๕๖๙ | ปี ๒๕๗๐ | ปี ๒๕๖๖-๒๕๗๐ |         |              |           |  |  |  |  |           |
| ๑,๕๒๐,๐๐๐ |                                                                                                                                                                                                                                                                                                                                                                                                                                                                                                                                                                    |         |         |         | ๑,๕๒๐,๐๐๐    |         |              |           |  |  |  |  |           |
|           | <p>กิจกรรมย่อย ๒.๓๘ ซ่อมแซมทรบ.กม.๗+๓๔๐ ขนาด ๐.๖๐x๐.๖๐ ม. จำนวน ๑ ช่อง ของคลองส่งน้ำฝั่ง ซ้ายสาย ๑ โครงการส่งน้ำและบำรุงรักษานครนายก</p> <p><b>งบประมาณ :</b> งบกรมชลประทาน</p> <table border="1" data-bbox="512 1518 1433 1597"> <thead> <tr> <th>ปี ๒๕๖๖</th> <th>ปี ๒๕๖๗</th> <th>ปี ๒๕๖๘</th> <th>ปี ๒๕๖๙</th> <th>ปี ๒๕๗๐</th> <th>ปี ๒๕๖๖-๒๕๗๐</th> </tr> </thead> <tbody> <tr> <td>๔๑๐,๐๐๐</td> <td></td> <td></td> <td></td> <td></td> <td>๔๑๐,๐๐๐</td> </tr> </tbody> </table> <p>ผู้รับผิดชอบ : โครงการส่งน้ำและบำรุงรักษานครนายก</p>                    | ปี ๒๕๖๖ | ปี ๒๕๖๗ | ปี ๒๕๖๘ | ปี ๒๕๖๙      | ปี ๒๕๗๐ | ปี ๒๕๖๖-๒๕๗๐ | ๔๑๐,๐๐๐   |  |  |  |  | ๔๑๐,๐๐๐   |
| ปี ๒๕๖๖   | ปี ๒๕๖๗                                                                                                                                                                                                                                                                                                                                                                                                                                                                                                                                                            | ปี ๒๕๖๘ | ปี ๒๕๖๙ | ปี ๒๕๗๐ | ปี ๒๕๖๖-๒๕๗๐ |         |              |           |  |  |  |  |           |
| ๔๑๐,๐๐๐   |                                                                                                                                                                                                                                                                                                                                                                                                                                                                                                                                                                    |         |         |         | ๔๑๐,๐๐๐      |         |              |           |  |  |  |  |           |
|           | <p>กิจกรรมย่อย ๒.๓๙ ซ่อมแซม ทรบ.คันกั้นน้ำอ่างครักซ์ - เกาะกา ขนาด ๑.๒๐x๑.๒๐ ม. กม. ๑๖+๖๑๐ จำนวน ๑ ช่อง โครงการส่งน้ำและบำรุงรักษานครนายก</p> <p><b>งบประมาณ :</b> งบกรมชลประทาน</p> <table border="1" data-bbox="512 1832 1433 1910"> <thead> <tr> <th>ปี ๒๕๖๖</th> <th>ปี ๒๕๖๗</th> <th>ปี ๒๕๖๘</th> <th>ปี ๒๕๖๙</th> <th>ปี ๒๕๗๐</th> <th>ปี ๒๕๖๖-๒๕๗๐</th> </tr> </thead> <tbody> <tr> <td>๖๐๐,๐๐๐</td> <td></td> <td></td> <td></td> <td></td> <td>๖๐๐,๐๐๐</td> </tr> </tbody> </table> <p>ผู้รับผิดชอบ : โครงการส่งน้ำและบำรุงรักษานครนายก</p>               | ปี ๒๕๖๖ | ปี ๒๕๖๗ | ปี ๒๕๖๘ | ปี ๒๕๖๙      | ปี ๒๕๗๐ | ปี ๒๕๖๖-๒๕๗๐ | ๖๐๐,๐๐๐   |  |  |  |  | ๖๐๐,๐๐๐   |
| ปี ๒๕๖๖   | ปี ๒๕๖๗                                                                                                                                                                                                                                                                                                                                                                                                                                                                                                                                                            | ปี ๒๕๖๘ | ปี ๒๕๖๙ | ปี ๒๕๗๐ | ปี ๒๕๖๖-๒๕๗๐ |         |              |           |  |  |  |  |           |
| ๖๐๐,๐๐๐   |                                                                                                                                                                                                                                                                                                                                                                                                                                                                                                                                                                    |         |         |         | ๖๐๐,๐๐๐      |         |              |           |  |  |  |  |           |

| หัวข้อ    | รายละเอียด                                                                                                                                                                                                                                                                                                                                                                                                                                                                                                                                                                                                 |         |         |         |              |         |              |           |  |  |  |  |           |
|-----------|------------------------------------------------------------------------------------------------------------------------------------------------------------------------------------------------------------------------------------------------------------------------------------------------------------------------------------------------------------------------------------------------------------------------------------------------------------------------------------------------------------------------------------------------------------------------------------------------------------|---------|---------|---------|--------------|---------|--------------|-----------|--|--|--|--|-----------|
|           | <p>กิจกรรมย่อย ๒.๔๐ ซ่อมแซมท่อส่งน้ำเข้ามา กม.๑๐+๒๗๐ ขนาด ๒.๔๐x๒.๔๐ ม. จำนวน ๒ ช่อง ของคลองส่งน้ำสายใหญ่ฝั่งขวา โครงการส่งน้ำและบำรุงรักษานครนายก ตำบลบ้านพร้าว อำเภอบ้านนา จังหวัดนครนายก</p> <p><b>งบประมาณ :</b> งบกรมชลประทาน</p> <table border="1" data-bbox="512 342 1433 421"> <thead> <tr> <th>ปี ๒๕๖๖</th> <th>ปี ๒๕๖๗</th> <th>ปี ๒๕๖๘</th> <th>ปี ๒๕๖๙</th> <th>ปี ๒๕๗๐</th> <th>ปี ๒๕๖๖-๒๕๗๐</th> </tr> </thead> <tbody> <tr> <td>๘๕๐,๐๐๐</td> <td></td> <td></td> <td></td> <td></td> <td>๘๕๐,๐๐๐</td> </tr> </tbody> </table> <p>ผู้รับผิดชอบ : โครงการส่งน้ำและบำรุงรักษานครนายก</p>        | ปี ๒๕๖๖ | ปี ๒๕๖๗ | ปี ๒๕๖๘ | ปี ๒๕๖๙      | ปี ๒๕๗๐ | ปี ๒๕๖๖-๒๕๗๐ | ๘๕๐,๐๐๐   |  |  |  |  | ๘๕๐,๐๐๐   |
| ปี ๒๕๖๖   | ปี ๒๕๖๗                                                                                                                                                                                                                                                                                                                                                                                                                                                                                                                                                                                                    | ปี ๒๕๖๘ | ปี ๒๕๖๙ | ปี ๒๕๗๐ | ปี ๒๕๖๖-๒๕๗๐ |         |              |           |  |  |  |  |           |
| ๘๕๐,๐๐๐   |                                                                                                                                                                                                                                                                                                                                                                                                                                                                                                                                                                                                            |         |         |         | ๘๕๐,๐๐๐      |         |              |           |  |  |  |  |           |
|           | <p>กิจกรรมย่อย ๒.๔๑ ซ่อมแซมระบบไฟฟ้า เครื่องกวนบานระบายและอาคารประกอบ ปตร.ปลายคลอง ๑๕ ขนาด ๔.๐๐x๕.๐๐ ม. จำนวน ๑ ช่อง โครงการส่งน้ำและบำรุงรักษานครนายก</p> <p><b>งบประมาณ :</b> งบกรมชลประทาน</p> <table border="1" data-bbox="512 577 1433 656"> <thead> <tr> <th>ปี ๒๕๖๖</th> <th>ปี ๒๕๖๗</th> <th>ปี ๒๕๖๘</th> <th>ปี ๒๕๖๙</th> <th>ปี ๒๕๗๐</th> <th>ปี ๒๕๖๖-๒๕๗๐</th> </tr> </thead> <tbody> <tr> <td>๑,๓๖๐,๐๐๐</td> <td></td> <td></td> <td></td> <td></td> <td>๑,๓๖๐,๐๐๐</td> </tr> </tbody> </table> <p>ผู้รับผิดชอบ : โครงการส่งน้ำและบำรุงรักษานครนายก</p>                                        | ปี ๒๕๖๖ | ปี ๒๕๖๗ | ปี ๒๕๖๘ | ปี ๒๕๖๙      | ปี ๒๕๗๐ | ปี ๒๕๖๖-๒๕๗๐ | ๑,๓๖๐,๐๐๐ |  |  |  |  | ๑,๓๖๐,๐๐๐ |
| ปี ๒๕๖๖   | ปี ๒๕๖๗                                                                                                                                                                                                                                                                                                                                                                                                                                                                                                                                                                                                    | ปี ๒๕๖๘ | ปี ๒๕๖๙ | ปี ๒๕๗๐ | ปี ๒๕๖๖-๒๕๗๐ |         |              |           |  |  |  |  |           |
| ๑,๓๖๐,๐๐๐ |                                                                                                                                                                                                                                                                                                                                                                                                                                                                                                                                                                                                            |         |         |         | ๑,๓๖๐,๐๐๐    |         |              |           |  |  |  |  |           |
|           | <p>กิจกรรมย่อย ๒.๔๒ ซ่อมแซมทรบ.กม.๑+๗๖๕ ขนาด ๐.๖๐x๐.๖๐ ม. จำนวน ๑ ช่อง ของคลองส่งน้ำฝั่งซ้ายสาย ๑ โครงการส่งน้ำและบำรุงรักษานครนายก</p> <p><b>งบประมาณ :</b> งบกรมชลประทาน</p> <table border="1" data-bbox="512 813 1433 891"> <thead> <tr> <th>ปี ๒๕๖๖</th> <th>ปี ๒๕๖๗</th> <th>ปี ๒๕๖๘</th> <th>ปี ๒๕๖๙</th> <th>ปี ๒๕๗๐</th> <th>ปี ๒๕๖๖-๒๕๗๐</th> </tr> </thead> <tbody> <tr> <td>๔๐๐,๐๐๐</td> <td></td> <td></td> <td></td> <td></td> <td>๔๐๐,๐๐๐</td> </tr> </tbody> </table> <p>ผู้รับผิดชอบ : โครงการส่งน้ำและบำรุงรักษานครนายก</p>                                                               | ปี ๒๕๖๖ | ปี ๒๕๖๗ | ปี ๒๕๖๘ | ปี ๒๕๖๙      | ปี ๒๕๗๐ | ปี ๒๕๖๖-๒๕๗๐ | ๔๐๐,๐๐๐   |  |  |  |  | ๔๐๐,๐๐๐   |
| ปี ๒๕๖๖   | ปี ๒๕๖๗                                                                                                                                                                                                                                                                                                                                                                                                                                                                                                                                                                                                    | ปี ๒๕๖๘ | ปี ๒๕๖๙ | ปี ๒๕๗๐ | ปี ๒๕๖๖-๒๕๗๐ |         |              |           |  |  |  |  |           |
| ๔๐๐,๐๐๐   |                                                                                                                                                                                                                                                                                                                                                                                                                                                                                                                                                                                                            |         |         |         | ๔๐๐,๐๐๐      |         |              |           |  |  |  |  |           |
|           | <p>กิจกรรมย่อย ๒.๔๓ ซ่อมแซม ทรบ.กม.๕+๒๐๐ ขนาด ๑.๒๐x๑.๒๐ ม. จำนวน ๑ ช่อง ของคลอง ๑ ขวาของคลองส่งน้ำฝั่งซ้ายสาย ๒ โครงการส่งน้ำและบำรุงรักษานครนายก</p> <p><b>งบประมาณ :</b> งบกรมชลประทาน</p> <table border="1" data-bbox="512 1048 1433 1126"> <thead> <tr> <th>ปี ๒๕๖๖</th> <th>ปี ๒๕๖๗</th> <th>ปี ๒๕๖๘</th> <th>ปี ๒๕๖๙</th> <th>ปี ๒๕๗๐</th> <th>ปี ๒๕๖๖-๒๕๗๐</th> </tr> </thead> <tbody> <tr> <td>๕๑๕,๐๐๐</td> <td></td> <td></td> <td></td> <td></td> <td>๕๑๕,๐๐๐</td> </tr> </tbody> </table> <p>ผู้รับผิดชอบ : โครงการส่งน้ำและบำรุงรักษานครนายก</p>                                               | ปี ๒๕๖๖ | ปี ๒๕๖๗ | ปี ๒๕๖๘ | ปี ๒๕๖๙      | ปี ๒๕๗๐ | ปี ๒๕๖๖-๒๕๗๐ | ๕๑๕,๐๐๐   |  |  |  |  | ๕๑๕,๐๐๐   |
| ปี ๒๕๖๖   | ปี ๒๕๖๗                                                                                                                                                                                                                                                                                                                                                                                                                                                                                                                                                                                                    | ปี ๒๕๖๘ | ปี ๒๕๖๙ | ปี ๒๕๗๐ | ปี ๒๕๖๖-๒๕๗๐ |         |              |           |  |  |  |  |           |
| ๕๑๕,๐๐๐   |                                                                                                                                                                                                                                                                                                                                                                                                                                                                                                                                                                                                            |         |         |         | ๕๑๕,๐๐๐      |         |              |           |  |  |  |  |           |
|           | <p>กิจกรรมย่อย ๒.๔๔ ซ่อมแซมอาคารระบายทางรับน้ำป่า กม.๑๒+๒๑๖ ขนาด ๑.๐๐x๑.๐๐ ม. จำนวน ๓ ช่อง ของคลองส่งน้ำสายใหญ่ฝั่งขวา โครงการส่งน้ำและบำรุงรักษานครนายก ตำบลทองหลาง อำเภอบ้านนา จังหวัดนครนายก</p> <p><b>งบประมาณ :</b> งบกรมชลประทาน</p> <table border="1" data-bbox="512 1283 1433 1361"> <thead> <tr> <th>ปี ๒๕๖๖</th> <th>ปี ๒๕๖๗</th> <th>ปี ๒๕๖๘</th> <th>ปี ๒๕๖๙</th> <th>ปี ๒๕๗๐</th> <th>ปี ๒๕๖๖-๒๕๗๐</th> </tr> </thead> <tbody> <tr> <td>๕๙๐,๐๐๐</td> <td></td> <td></td> <td></td> <td></td> <td>๕๙๐,๐๐๐</td> </tr> </tbody> </table> <p>ผู้รับผิดชอบ : โครงการส่งน้ำและบำรุงรักษานครนายก</p> | ปี ๒๕๖๖ | ปี ๒๕๖๗ | ปี ๒๕๖๘ | ปี ๒๕๖๙      | ปี ๒๕๗๐ | ปี ๒๕๖๖-๒๕๗๐ | ๕๙๐,๐๐๐   |  |  |  |  | ๕๙๐,๐๐๐   |
| ปี ๒๕๖๖   | ปี ๒๕๖๗                                                                                                                                                                                                                                                                                                                                                                                                                                                                                                                                                                                                    | ปี ๒๕๖๘ | ปี ๒๕๖๙ | ปี ๒๕๗๐ | ปี ๒๕๖๖-๒๕๗๐ |         |              |           |  |  |  |  |           |
| ๕๙๐,๐๐๐   |                                                                                                                                                                                                                                                                                                                                                                                                                                                                                                                                                                                                            |         |         |         | ๕๙๐,๐๐๐      |         |              |           |  |  |  |  |           |
|           | <p>กิจกรรมย่อย ๒.๔๕ ซ่อมแซมทรบ.กม.๖+๗๐๕ ขนาด ๐.๖๐x๐.๖๐ ม. จำนวน ๑ ช่อง ของคลองส่งน้ำฝั่งซ้ายสาย ๑ โครงการส่งน้ำและบำรุงรักษานครนายก</p> <p><b>งบประมาณ :</b> งบกรมชลประทาน</p> <table border="1" data-bbox="512 1518 1433 1597"> <thead> <tr> <th>ปี ๒๕๖๖</th> <th>ปี ๒๕๖๗</th> <th>ปี ๒๕๖๘</th> <th>ปี ๒๕๖๙</th> <th>ปี ๒๕๗๐</th> <th>ปี ๒๕๖๖-๒๕๗๐</th> </tr> </thead> <tbody> <tr> <td>๔๑๕,๐๐๐</td> <td></td> <td></td> <td></td> <td></td> <td>๔๑๕,๐๐๐</td> </tr> </tbody> </table> <p>ผู้รับผิดชอบ : โครงการส่งน้ำและบำรุงรักษานครนายก</p>                                                             | ปี ๒๕๖๖ | ปี ๒๕๖๗ | ปี ๒๕๖๘ | ปี ๒๕๖๙      | ปี ๒๕๗๐ | ปี ๒๕๖๖-๒๕๗๐ | ๔๑๕,๐๐๐   |  |  |  |  | ๔๑๕,๐๐๐   |
| ปี ๒๕๖๖   | ปี ๒๕๖๗                                                                                                                                                                                                                                                                                                                                                                                                                                                                                                                                                                                                    | ปี ๒๕๖๘ | ปี ๒๕๖๙ | ปี ๒๕๗๐ | ปี ๒๕๖๖-๒๕๗๐ |         |              |           |  |  |  |  |           |
| ๔๑๕,๐๐๐   |                                                                                                                                                                                                                                                                                                                                                                                                                                                                                                                                                                                                            |         |         |         | ๔๑๕,๐๐๐      |         |              |           |  |  |  |  |           |
|           | <p>กิจกรรมย่อย ๒.๔๖ ซ่อมแซมตาดคอนกรีตคลอง ๑ ซ้ายของคลองส่งน้ำฝั่งซ้ายสาย ๒ จำนวน ๘๐๐ ตารางเมตร โครงการส่งน้ำและบำรุงรักษานครนายก</p> <p><b>งบประมาณ :</b> งบกรมชลประทาน</p> <table border="1" data-bbox="512 1877 1433 1955"> <thead> <tr> <th>ปี ๒๕๖๖</th> <th>ปี ๒๕๖๗</th> <th>ปี ๒๕๖๘</th> <th>ปี ๒๕๖๙</th> <th>ปี ๒๕๗๐</th> <th>ปี ๒๕๖๖-๒๕๗๐</th> </tr> </thead> <tbody> <tr> <td>๔๒๐,๐๐๐</td> <td></td> <td></td> <td></td> <td></td> <td>๔๒๐,๐๐๐</td> </tr> </tbody> </table> <p>ผู้รับผิดชอบ : โครงการส่งน้ำและบำรุงรักษานครนายก</p>                                                                | ปี ๒๕๖๖ | ปี ๒๕๖๗ | ปี ๒๕๖๘ | ปี ๒๕๖๙      | ปี ๒๕๗๐ | ปี ๒๕๖๖-๒๕๗๐ | ๔๒๐,๐๐๐   |  |  |  |  | ๔๒๐,๐๐๐   |
| ปี ๒๕๖๖   | ปี ๒๕๖๗                                                                                                                                                                                                                                                                                                                                                                                                                                                                                                                                                                                                    | ปี ๒๕๖๘ | ปี ๒๕๖๙ | ปี ๒๕๗๐ | ปี ๒๕๖๖-๒๕๗๐ |         |              |           |  |  |  |  |           |
| ๔๒๐,๐๐๐   |                                                                                                                                                                                                                                                                                                                                                                                                                                                                                                                                                                                                            |         |         |         | ๔๒๐,๐๐๐      |         |              |           |  |  |  |  |           |

| หัวข้อ  | รายละเอียด                                                                                                                                                                                                                                                                                                                                                                                                                                                                                                                                                                                               |         |         |         |              |         |              |         |  |  |  |  |         |
|---------|----------------------------------------------------------------------------------------------------------------------------------------------------------------------------------------------------------------------------------------------------------------------------------------------------------------------------------------------------------------------------------------------------------------------------------------------------------------------------------------------------------------------------------------------------------------------------------------------------------|---------|---------|---------|--------------|---------|--------------|---------|--|--|--|--|---------|
|         | <p>กิจกรรมย่อย ๒.๔๗ ซ่อมแซมอาคารระบายทางรับน้ำป่า กม.๑๒+๘๔๐ ขนาด ๑.๐๐x๑.๐๐ ม. จำนวน ๓ ช่อง ของคลองส่งน้ำสายใหญ่ฝั่งขวา โครงการส่งน้ำและบำรุงรักษานครนายก ตำบลทองหลาง อำเภอบ้านนา จังหวัดนครนายก</p> <p><b>งบประมาณ :</b> งบกรมชลประทาน</p> <table border="1" data-bbox="512 342 1433 421"> <thead> <tr> <th>ปี ๒๕๖๖</th> <th>ปี ๒๕๖๗</th> <th>ปี ๒๕๖๘</th> <th>ปี ๒๕๖๙</th> <th>ปี ๒๕๗๐</th> <th>ปี ๒๕๖๖-๒๕๗๐</th> </tr> </thead> <tbody> <tr> <td>๖๐๐,๐๐๐</td> <td></td> <td></td> <td></td> <td></td> <td>๖๐๐,๐๐๐</td> </tr> </tbody> </table> <p>ผู้รับผิดชอบ : โครงการส่งน้ำและบำรุงรักษานครนายก</p> | ปี ๒๕๖๖ | ปี ๒๕๖๗ | ปี ๒๕๖๘ | ปี ๒๕๖๙      | ปี ๒๕๗๐ | ปี ๒๕๖๖-๒๕๗๐ | ๖๐๐,๐๐๐ |  |  |  |  | ๖๐๐,๐๐๐ |
| ปี ๒๕๖๖ | ปี ๒๕๖๗                                                                                                                                                                                                                                                                                                                                                                                                                                                                                                                                                                                                  | ปี ๒๕๖๘ | ปี ๒๕๖๙ | ปี ๒๕๗๐ | ปี ๒๕๖๖-๒๕๗๐ |         |              |         |  |  |  |  |         |
| ๖๐๐,๐๐๐ |                                                                                                                                                                                                                                                                                                                                                                                                                                                                                                                                                                                                          |         |         |         | ๖๐๐,๐๐๐      |         |              |         |  |  |  |  |         |
|         | <p>กิจกรรมย่อย ๒.๔๘ ซ่อมแซมทรบ.กม.๐+๓๐๐ ขนาด ๐.๖๐x๐.๖๐ ม. จำนวน ๑ ช่อง ของคลองส่งน้ำฝั่งซ้ายสาย ๑ โครงการส่งน้ำและบำรุงรักษานครนายก</p> <p><b>งบประมาณ :</b> งบกรมชลประทาน</p> <table border="1" data-bbox="512 577 1433 656"> <thead> <tr> <th>ปี ๒๕๖๖</th> <th>ปี ๒๕๖๗</th> <th>ปี ๒๕๖๘</th> <th>ปี ๒๕๖๙</th> <th>ปี ๒๕๗๐</th> <th>ปี ๒๕๖๖-๒๕๗๐</th> </tr> </thead> <tbody> <tr> <td>๔๐๐,๐๐๐</td> <td></td> <td></td> <td></td> <td></td> <td>๔๐๐,๐๐๐</td> </tr> </tbody> </table> <p>ผู้รับผิดชอบ : โครงการส่งน้ำและบำรุงรักษานครนายก</p>                                                             | ปี ๒๕๖๖ | ปี ๒๕๖๗ | ปี ๒๕๖๘ | ปี ๒๕๖๙      | ปี ๒๕๗๐ | ปี ๒๕๖๖-๒๕๗๐ | ๔๐๐,๐๐๐ |  |  |  |  | ๔๐๐,๐๐๐ |
| ปี ๒๕๖๖ | ปี ๒๕๖๗                                                                                                                                                                                                                                                                                                                                                                                                                                                                                                                                                                                                  | ปี ๒๕๖๘ | ปี ๒๕๖๙ | ปี ๒๕๗๐ | ปี ๒๕๖๖-๒๕๗๐ |         |              |         |  |  |  |  |         |
| ๔๐๐,๐๐๐ |                                                                                                                                                                                                                                                                                                                                                                                                                                                                                                                                                                                                          |         |         |         | ๔๐๐,๐๐๐      |         |              |         |  |  |  |  |         |
|         | <p>กิจกรรมย่อย ๒.๔๙ ซ่อมแซม บานระบาย คลอง ๑ ซ้ายของคลองส่งน้ำฝั่งซ้าย สาย ๒ ขนาดบานระบาย ๐.๔๐ x ๐.๔๐ เมตร จำนวน ๔ แห่ง โครงการส่งน้ำและบำรุงรักษานครนายก</p> <p><b>งบประมาณ :</b> งบกรมชลประทาน</p> <table border="1" data-bbox="512 813 1433 891"> <thead> <tr> <th>ปี ๒๕๖๖</th> <th>ปี ๒๕๖๗</th> <th>ปี ๒๕๖๘</th> <th>ปี ๒๕๖๙</th> <th>ปี ๒๕๗๐</th> <th>ปี ๒๕๖๖-๒๕๗๐</th> </tr> </thead> <tbody> <tr> <td>๘๐๐,๐๐๐</td> <td></td> <td></td> <td></td> <td></td> <td>๘๐๐,๐๐๐</td> </tr> </tbody> </table> <p>ผู้รับผิดชอบ : โครงการส่งน้ำและบำรุงรักษานครนายก</p>                                        | ปี ๒๕๖๖ | ปี ๒๕๖๗ | ปี ๒๕๖๘ | ปี ๒๕๖๙      | ปี ๒๕๗๐ | ปี ๒๕๖๖-๒๕๗๐ | ๘๐๐,๐๐๐ |  |  |  |  | ๘๐๐,๐๐๐ |
| ปี ๒๕๖๖ | ปี ๒๕๖๗                                                                                                                                                                                                                                                                                                                                                                                                                                                                                                                                                                                                  | ปี ๒๕๖๘ | ปี ๒๕๖๙ | ปี ๒๕๗๐ | ปี ๒๕๖๖-๒๕๗๐ |         |              |         |  |  |  |  |         |
| ๘๐๐,๐๐๐ |                                                                                                                                                                                                                                                                                                                                                                                                                                                                                                                                                                                                          |         |         |         | ๘๐๐,๐๐๐      |         |              |         |  |  |  |  |         |
|         | <p>กิจกรรมย่อย ๒.๕๐ ซ่อมแซมท่อส่งน้ำเข้านา กม.๑๕+๓๘๘ ขนาด ๑.๐๐x๑.๐๐ ม. จำนวน ๑ ช่อง ของคลองส่งน้ำสายใหญ่ฝั่งขวา โครงการส่งน้ำและบำรุงรักษานครนายก ตำบลทองหลาง อำเภอบ้านนา จังหวัดนครนายก</p> <p><b>งบประมาณ :</b> งบกรมชลประทาน</p> <table border="1" data-bbox="512 1048 1433 1126"> <thead> <tr> <th>ปี ๒๕๖๖</th> <th>ปี ๒๕๖๗</th> <th>ปี ๒๕๖๘</th> <th>ปี ๒๕๖๙</th> <th>ปี ๒๕๗๐</th> <th>ปี ๒๕๖๖-๒๕๗๐</th> </tr> </thead> <tbody> <tr> <td>๕๓๐,๐๐๐</td> <td></td> <td></td> <td></td> <td></td> <td>๕๓๐,๐๐๐</td> </tr> </tbody> </table> <p>ผู้รับผิดชอบ : โครงการส่งน้ำและบำรุงรักษานครนายก</p>      | ปี ๒๕๖๖ | ปี ๒๕๖๗ | ปี ๒๕๖๘ | ปี ๒๕๖๙      | ปี ๒๕๗๐ | ปี ๒๕๖๖-๒๕๗๐ | ๕๓๐,๐๐๐ |  |  |  |  | ๕๓๐,๐๐๐ |
| ปี ๒๕๖๖ | ปี ๒๕๖๗                                                                                                                                                                                                                                                                                                                                                                                                                                                                                                                                                                                                  | ปี ๒๕๖๘ | ปี ๒๕๖๙ | ปี ๒๕๗๐ | ปี ๒๕๖๖-๒๕๗๐ |         |              |         |  |  |  |  |         |
| ๕๓๐,๐๐๐ |                                                                                                                                                                                                                                                                                                                                                                                                                                                                                                                                                                                                          |         |         |         | ๕๓๐,๐๐๐      |         |              |         |  |  |  |  |         |
|         | <p>กิจกรรมย่อย ๒.๕๑ ซ่อมแซมทรบ.กม.๘+๒๗๕ ขนาด ๑.๐๐x๑.๐๐ ม. จำนวน ๑ ช่อง ของคลองส่งน้ำฝั่งซ้ายสาย ๑ โครงการส่งน้ำและบำรุงรักษานครนายก</p> <p><b>งบประมาณ :</b> งบกรมชลประทาน</p> <table border="1" data-bbox="512 1283 1433 1361"> <thead> <tr> <th>ปี ๒๕๖๖</th> <th>ปี ๒๕๖๗</th> <th>ปี ๒๕๖๘</th> <th>ปี ๒๕๖๙</th> <th>ปี ๒๕๗๐</th> <th>ปี ๒๕๖๖-๒๕๗๐</th> </tr> </thead> <tbody> <tr> <td>๔๒๕,๐๐๐</td> <td></td> <td></td> <td></td> <td></td> <td>๔๒๕,๐๐๐</td> </tr> </tbody> </table> <p>ผู้รับผิดชอบ : โครงการส่งน้ำและบำรุงรักษานครนายก</p>                                                           | ปี ๒๕๖๖ | ปี ๒๕๖๗ | ปี ๒๕๖๘ | ปี ๒๕๖๙      | ปี ๒๕๗๐ | ปี ๒๕๖๖-๒๕๗๐ | ๔๒๕,๐๐๐ |  |  |  |  | ๔๒๕,๐๐๐ |
| ปี ๒๕๖๖ | ปี ๒๕๖๗                                                                                                                                                                                                                                                                                                                                                                                                                                                                                                                                                                                                  | ปี ๒๕๖๘ | ปี ๒๕๖๙ | ปี ๒๕๗๐ | ปี ๒๕๖๖-๒๕๗๐ |         |              |         |  |  |  |  |         |
| ๔๒๕,๐๐๐ |                                                                                                                                                                                                                                                                                                                                                                                                                                                                                                                                                                                                          |         |         |         | ๔๒๕,๐๐๐      |         |              |         |  |  |  |  |         |
|         | <p>กิจกรรมย่อย ๒.๕๒ ซ่อมแซมท่อส่งน้ำเข้านา กม.๓+๖๐๐ ขนาด ๐.๖๐x๐.๖๐ ม. จำนวน ๑ ช่อง ของคลองบางไผ่ฝั่งซ้าย (ช่วงล่าง) โครงการส่งน้ำและบำรุงรักษานครนายก ตำบลพรหมณี อำเภอเมือง จังหวัดนครนายก</p> <p><b>งบประมาณ :</b> งบกรมชลประทาน</p> <table border="1" data-bbox="512 1518 1433 1597"> <thead> <tr> <th>ปี ๒๕๖๖</th> <th>ปี ๒๕๖๗</th> <th>ปี ๒๕๖๘</th> <th>ปี ๒๕๖๙</th> <th>ปี ๒๕๗๐</th> <th>ปี ๒๕๖๖-๒๕๗๐</th> </tr> </thead> <tbody> <tr> <td>๕๕๐,๐๐๐</td> <td></td> <td></td> <td></td> <td></td> <td>๕๕๐,๐๐๐</td> </tr> </tbody> </table> <p>ผู้รับผิดชอบ : โครงการส่งน้ำและบำรุงรักษานครนายก</p>    | ปี ๒๕๖๖ | ปี ๒๕๖๗ | ปี ๒๕๖๘ | ปี ๒๕๖๙      | ปี ๒๕๗๐ | ปี ๒๕๖๖-๒๕๗๐ | ๕๕๐,๐๐๐ |  |  |  |  | ๕๕๐,๐๐๐ |
| ปี ๒๕๖๖ | ปี ๒๕๖๗                                                                                                                                                                                                                                                                                                                                                                                                                                                                                                                                                                                                  | ปี ๒๕๖๘ | ปี ๒๕๖๙ | ปี ๒๕๗๐ | ปี ๒๕๖๖-๒๕๗๐ |         |              |         |  |  |  |  |         |
| ๕๕๐,๐๐๐ |                                                                                                                                                                                                                                                                                                                                                                                                                                                                                                                                                                                                          |         |         |         | ๕๕๐,๐๐๐      |         |              |         |  |  |  |  |         |
|         | <p>กิจกรรมย่อย ๒.๕๓ ซ่อมแซมท่อส่งน้ำเข้านา กม.๓+๑๐๐ ขนาด ๐.๖๐x๐.๖๐ ม. จำนวน ๑ ช่อง ของคลองบางไผ่ฝั่งซ้าย (ช่วงล่าง) โครงการส่งน้ำและบำรุงรักษานครนายก ตำบลพรหมณี อำเภอเมือง จังหวัดนครนายก</p> <p><b>งบประมาณ :</b> งบกรมชลประทาน</p> <table border="1" data-bbox="512 1839 1433 1917"> <thead> <tr> <th>ปี ๒๕๖๖</th> <th>ปี ๒๕๖๗</th> <th>ปี ๒๕๖๘</th> <th>ปี ๒๕๖๙</th> <th>ปี ๒๕๗๐</th> <th>ปี ๒๕๖๖-๒๕๗๐</th> </tr> </thead> <tbody> <tr> <td>๔๔๐,๐๐๐</td> <td></td> <td></td> <td></td> <td></td> <td>๔๔๐,๐๐๐</td> </tr> </tbody> </table> <p>ผู้รับผิดชอบ : โครงการส่งน้ำและบำรุงรักษานครนายก</p>    | ปี ๒๕๖๖ | ปี ๒๕๖๗ | ปี ๒๕๖๘ | ปี ๒๕๖๙      | ปี ๒๕๗๐ | ปี ๒๕๖๖-๒๕๗๐ | ๔๔๐,๐๐๐ |  |  |  |  | ๔๔๐,๐๐๐ |
| ปี ๒๕๖๖ | ปี ๒๕๖๗                                                                                                                                                                                                                                                                                                                                                                                                                                                                                                                                                                                                  | ปี ๒๕๖๘ | ปี ๒๕๖๙ | ปี ๒๕๗๐ | ปี ๒๕๖๖-๒๕๗๐ |         |              |         |  |  |  |  |         |
| ๔๔๐,๐๐๐ |                                                                                                                                                                                                                                                                                                                                                                                                                                                                                                                                                                                                          |         |         |         | ๔๔๐,๐๐๐      |         |              |         |  |  |  |  |         |

| หัวข้อ  | รายละเอียด                                                                                                                                                                                                                                                                                                                                                                                                                                                                                                                                                                                  |         |         |         |              |  |         |         |         |         |         |              |         |  |  |  |  |         |
|---------|---------------------------------------------------------------------------------------------------------------------------------------------------------------------------------------------------------------------------------------------------------------------------------------------------------------------------------------------------------------------------------------------------------------------------------------------------------------------------------------------------------------------------------------------------------------------------------------------|---------|---------|---------|--------------|--|---------|---------|---------|---------|---------|--------------|---------|--|--|--|--|---------|
|         | <p>กิจกรรมย่อย ๒.๕๔ ซ่อมแซมเครื่องกวนบานระบาย และอาคารประกอบ ทรบ.ฝั่งขวา กม.๒๑+๒๐๐ ขนาด ๑.๐๐x๑.๐๐ ม. จำนวน ๑ ช่อง ของคลองส่งน้ำสายใหญ่ฝั่งขวา โครงการส่งน้ำและบำรุงรักษานครนายก</p> <p><b>งบประมาณ :</b> งบกรมชลประทาน</p> <table border="1" data-bbox="512 383 1433 461"> <thead> <tr> <th>ปี ๒๕๖๖</th> <th>ปี ๒๕๖๗</th> <th>ปี ๒๕๖๘</th> <th>ปี ๒๕๖๙</th> <th>ปี ๒๕๗๐</th> <th>ปี ๒๕๖๖-๒๕๗๐</th> </tr> </thead> <tbody> <tr> <td>๖๒๐,๐๐๐</td> <td></td> <td></td> <td></td> <td></td> <td>๖๒๐,๐๐๐</td> </tr> </tbody> </table> <p>ผู้รับผิดชอบ : โครงการส่งน้ำและบำรุงรักษานครนายก</p>    |         |         |         |              |  | ปี ๒๕๖๖ | ปี ๒๕๖๗ | ปี ๒๕๖๘ | ปี ๒๕๖๙ | ปี ๒๕๗๐ | ปี ๒๕๖๖-๒๕๗๐ | ๖๒๐,๐๐๐ |  |  |  |  | ๖๒๐,๐๐๐ |
| ปี ๒๕๖๖ | ปี ๒๕๖๗                                                                                                                                                                                                                                                                                                                                                                                                                                                                                                                                                                                     | ปี ๒๕๖๘ | ปี ๒๕๖๙ | ปี ๒๕๗๐ | ปี ๒๕๖๖-๒๕๗๐ |  |         |         |         |         |         |              |         |  |  |  |  |         |
| ๖๒๐,๐๐๐ |                                                                                                                                                                                                                                                                                                                                                                                                                                                                                                                                                                                             |         |         |         | ๖๒๐,๐๐๐      |  |         |         |         |         |         |              |         |  |  |  |  |         |
|         | <p>กิจกรรมย่อย ๒.๕๕ ซ่อมแซมท่อส่งน้ำเข้านา กม.๒+๐๐๐ ขนาด ๐.๖๐x๐.๖๐ ม. จำนวน ๑ ช่อง ของคลองพรหมณีฝั่งซ้าย โครงการส่งน้ำและบำรุงรักษานครนายก ตำบลท่าช้าง อำเภอเมือง จังหวัดนครนายก</p> <p><b>งบประมาณ :</b> งบกรมชลประทาน</p> <table border="1" data-bbox="512 656 1433 734"> <thead> <tr> <th>ปี ๒๕๖๖</th> <th>ปี ๒๕๖๗</th> <th>ปี ๒๕๖๘</th> <th>ปี ๒๕๖๙</th> <th>ปี ๒๕๗๐</th> <th>ปี ๒๕๖๖-๒๕๗๐</th> </tr> </thead> <tbody> <tr> <td>๔๘๐,๐๐๐</td> <td></td> <td></td> <td></td> <td></td> <td>๔๘๐,๐๐๐</td> </tr> </tbody> </table> <p>ผู้รับผิดชอบ : โครงการส่งน้ำและบำรุงรักษานครนายก</p>   |         |         |         |              |  | ปี ๒๕๖๖ | ปี ๒๕๖๗ | ปี ๒๕๖๘ | ปี ๒๕๖๙ | ปี ๒๕๗๐ | ปี ๒๕๖๖-๒๕๗๐ | ๔๘๐,๐๐๐ |  |  |  |  | ๔๘๐,๐๐๐ |
| ปี ๒๕๖๖ | ปี ๒๕๖๗                                                                                                                                                                                                                                                                                                                                                                                                                                                                                                                                                                                     | ปี ๒๕๖๘ | ปี ๒๕๖๙ | ปี ๒๕๗๐ | ปี ๒๕๖๖-๒๕๗๐ |  |         |         |         |         |         |              |         |  |  |  |  |         |
| ๔๘๐,๐๐๐ |                                                                                                                                                                                                                                                                                                                                                                                                                                                                                                                                                                                             |         |         |         | ๔๘๐,๐๐๐      |  |         |         |         |         |         |              |         |  |  |  |  |         |
|         | <p>กิจกรรมย่อย ๒.๕๖ ซ่อมแซมเครื่องกวนบานระบาย และอาคารประกอบ ทรบ.ฝั่งซ้าย กม.๒๔+๓๐๐ ขนาด ๐.๘๐x๐.๘๐ ม. จำนวน ๑ ช่อง ของคลองส่งน้ำสายใหญ่ฝั่งขวา โครงการส่งน้ำและบำรุงรักษานครนายก</p> <p><b>งบประมาณ :</b> งบกรมชลประทาน</p> <table border="1" data-bbox="512 934 1433 1012"> <thead> <tr> <th>ปี ๒๕๖๖</th> <th>ปี ๒๕๖๗</th> <th>ปี ๒๕๖๘</th> <th>ปี ๒๕๖๙</th> <th>ปี ๒๕๗๐</th> <th>ปี ๒๕๖๖-๒๕๗๐</th> </tr> </thead> <tbody> <tr> <td>๕๕๐,๐๐๐</td> <td></td> <td></td> <td></td> <td></td> <td>๕๕๐,๐๐๐</td> </tr> </tbody> </table> <p>ผู้รับผิดชอบ : โครงการส่งน้ำและบำรุงรักษานครนายก</p>  |         |         |         |              |  | ปี ๒๕๖๖ | ปี ๒๕๖๗ | ปี ๒๕๖๘ | ปี ๒๕๖๙ | ปี ๒๕๗๐ | ปี ๒๕๖๖-๒๕๗๐ | ๕๕๐,๐๐๐ |  |  |  |  | ๕๕๐,๐๐๐ |
| ปี ๒๕๖๖ | ปี ๒๕๖๗                                                                                                                                                                                                                                                                                                                                                                                                                                                                                                                                                                                     | ปี ๒๕๖๘ | ปี ๒๕๖๙ | ปี ๒๕๗๐ | ปี ๒๕๖๖-๒๕๗๐ |  |         |         |         |         |         |              |         |  |  |  |  |         |
| ๕๕๐,๐๐๐ |                                                                                                                                                                                                                                                                                                                                                                                                                                                                                                                                                                                             |         |         |         | ๕๕๐,๐๐๐      |  |         |         |         |         |         |              |         |  |  |  |  |         |
|         | <p>กิจกรรมย่อย ๒.๕๗ ซ่อมแซมเครื่องกวนบานระบาย และอาคารประกอบ ทรบ.ฝั่งซ้าย กม.๒๐+๙๐๐ ขนาด ๐.๘๐x๐.๘๐ ม. จำนวน ๑ ช่อง ของคลองส่งน้ำสายใหญ่ฝั่งขวา โครงการส่งน้ำและบำรุงรักษานครนายก</p> <p><b>งบประมาณ :</b> งบกรมชลประทาน</p> <table border="1" data-bbox="512 1207 1433 1285"> <thead> <tr> <th>ปี ๒๕๖๖</th> <th>ปี ๒๕๖๗</th> <th>ปี ๒๕๖๘</th> <th>ปี ๒๕๖๙</th> <th>ปี ๒๕๗๐</th> <th>ปี ๒๕๖๖-๒๕๗๐</th> </tr> </thead> <tbody> <tr> <td>๕๓๐,๐๐๐</td> <td></td> <td></td> <td></td> <td></td> <td>๕๓๐,๐๐๐</td> </tr> </tbody> </table> <p>ผู้รับผิดชอบ : โครงการส่งน้ำและบำรุงรักษานครนายก</p> |         |         |         |              |  | ปี ๒๕๖๖ | ปี ๒๕๖๗ | ปี ๒๕๖๘ | ปี ๒๕๖๙ | ปี ๒๕๗๐ | ปี ๒๕๖๖-๒๕๗๐ | ๕๓๐,๐๐๐ |  |  |  |  | ๕๓๐,๐๐๐ |
| ปี ๒๕๖๖ | ปี ๒๕๖๗                                                                                                                                                                                                                                                                                                                                                                                                                                                                                                                                                                                     | ปี ๒๕๖๘ | ปี ๒๕๖๙ | ปี ๒๕๗๐ | ปี ๒๕๖๖-๒๕๗๐ |  |         |         |         |         |         |              |         |  |  |  |  |         |
| ๕๓๐,๐๐๐ |                                                                                                                                                                                                                                                                                                                                                                                                                                                                                                                                                                                             |         |         |         | ๕๓๐,๐๐๐      |  |         |         |         |         |         |              |         |  |  |  |  |         |
|         | <p>กิจกรรมย่อย ๒.๕๘ ซ่อมแซมเครื่องกวนบานระบาย และอาคารประกอบ ทรบ.ฝั่งซ้าย กม.๒๐+๗๓๐ ขนาด ๐.๘๐x๐.๘๐ ม. จำนวน ๑ ช่อง ของคลองส่งน้ำสายใหญ่ฝั่งขวา โครงการส่งน้ำและบำรุงรักษานครนายก</p> <p><b>งบประมาณ :</b> งบกรมชลประทาน</p> <table border="1" data-bbox="512 1480 1433 1559"> <thead> <tr> <th>ปี ๒๕๖๖</th> <th>ปี ๒๕๖๗</th> <th>ปี ๒๕๖๘</th> <th>ปี ๒๕๖๙</th> <th>ปี ๒๕๗๐</th> <th>ปี ๒๕๖๖-๒๕๗๐</th> </tr> </thead> <tbody> <tr> <td>๕๑๔,๐๐๐</td> <td></td> <td></td> <td></td> <td></td> <td>๕๑๔,๐๐๐</td> </tr> </tbody> </table> <p>ผู้รับผิดชอบ : โครงการส่งน้ำและบำรุงรักษานครนายก</p> |         |         |         |              |  | ปี ๒๕๖๖ | ปี ๒๕๖๗ | ปี ๒๕๖๘ | ปี ๒๕๖๙ | ปี ๒๕๗๐ | ปี ๒๕๖๖-๒๕๗๐ | ๕๑๔,๐๐๐ |  |  |  |  | ๕๑๔,๐๐๐ |
| ปี ๒๕๖๖ | ปี ๒๕๖๗                                                                                                                                                                                                                                                                                                                                                                                                                                                                                                                                                                                     | ปี ๒๕๖๘ | ปี ๒๕๖๙ | ปี ๒๕๗๐ | ปี ๒๕๖๖-๒๕๗๐ |  |         |         |         |         |         |              |         |  |  |  |  |         |
| ๕๑๔,๐๐๐ |                                                                                                                                                                                                                                                                                                                                                                                                                                                                                                                                                                                             |         |         |         | ๕๑๔,๐๐๐      |  |         |         |         |         |         |              |         |  |  |  |  |         |
|         | <p>กิจกรรมย่อย ๒.๕๙ ซ่อมแซมเครื่องกวนบานระบาย และอาคารประกอบ ทรบ.ฝั่งขวา กม.๑+๕๐๐ ขนาด ๑.๐๐x๑.๐๐ ม. จำนวน ๑ ช่อง ของคลองอาร์มโค โครงการส่งน้ำและบำรุงรักษานครนายก</p> <p><b>งบประมาณ :</b> งบกรมชลประทาน</p> <table border="1" data-bbox="512 1709 1433 1787"> <thead> <tr> <th>ปี ๒๕๖๖</th> <th>ปี ๒๕๖๗</th> <th>ปี ๒๕๖๘</th> <th>ปี ๒๕๖๙</th> <th>ปี ๒๕๗๐</th> <th>ปี ๒๕๖๖-๒๕๗๐</th> </tr> </thead> <tbody> <tr> <td>๕๙๐,๐๐๐</td> <td></td> <td></td> <td></td> <td></td> <td>๕๙๐,๐๐๐</td> </tr> </tbody> </table> <p>ผู้รับผิดชอบ : โครงการส่งน้ำและบำรุงรักษานครนายก</p>                |         |         |         |              |  | ปี ๒๕๖๖ | ปี ๒๕๖๗ | ปี ๒๕๖๘ | ปี ๒๕๖๙ | ปี ๒๕๗๐ | ปี ๒๕๖๖-๒๕๗๐ | ๕๙๐,๐๐๐ |  |  |  |  | ๕๙๐,๐๐๐ |
| ปี ๒๕๖๖ | ปี ๒๕๖๗                                                                                                                                                                                                                                                                                                                                                                                                                                                                                                                                                                                     | ปี ๒๕๖๘ | ปี ๒๕๖๙ | ปี ๒๕๗๐ | ปี ๒๕๖๖-๒๕๗๐ |  |         |         |         |         |         |              |         |  |  |  |  |         |
| ๕๙๐,๐๐๐ |                                                                                                                                                                                                                                                                                                                                                                                                                                                                                                                                                                                             |         |         |         | ๕๙๐,๐๐๐      |  |         |         |         |         |         |              |         |  |  |  |  |         |
|         | <p>กิจกรรมย่อย ๒.๖๐ ซ่อมแซมเครื่องกวนบานระบาย และอาคารประกอบ ทรบ.อ.๑ ขนาด ๑.๐๐x๑.๐๐ ม. จำนวน ๓ ช่อง โครงการส่งน้ำและบำรุงรักษานครนายก</p> <p><b>งบประมาณ :</b> งบกรมชลประทาน</p> <table border="1" data-bbox="512 1955 1433 2033"> <thead> <tr> <th>ปี ๒๕๖๖</th> <th>ปี ๒๕๖๗</th> <th>ปี ๒๕๖๘</th> <th>ปี ๒๕๖๙</th> <th>ปี ๒๕๗๐</th> <th>ปี ๒๕๖๖-๒๕๗๐</th> </tr> </thead> <tbody> <tr> <td>๘๘๐,๐๐๐</td> <td></td> <td></td> <td></td> <td></td> <td>๘๘๐,๐๐๐</td> </tr> </tbody> </table> <p>ผู้รับผิดชอบ : โครงการส่งน้ำและบำรุงรักษานครนายก</p>                                            |         |         |         |              |  | ปี ๒๕๖๖ | ปี ๒๕๖๗ | ปี ๒๕๖๘ | ปี ๒๕๖๙ | ปี ๒๕๗๐ | ปี ๒๕๖๖-๒๕๗๐ | ๘๘๐,๐๐๐ |  |  |  |  | ๘๘๐,๐๐๐ |
| ปี ๒๕๖๖ | ปี ๒๕๖๗                                                                                                                                                                                                                                                                                                                                                                                                                                                                                                                                                                                     | ปี ๒๕๖๘ | ปี ๒๕๖๙ | ปี ๒๕๗๐ | ปี ๒๕๖๖-๒๕๗๐ |  |         |         |         |         |         |              |         |  |  |  |  |         |
| ๘๘๐,๐๐๐ |                                                                                                                                                                                                                                                                                                                                                                                                                                                                                                                                                                                             |         |         |         | ๘๘๐,๐๐๐      |  |         |         |         |         |         |              |         |  |  |  |  |         |



| หัวข้อ      | รายละเอียด                                                                                                                                                                                                                                                                                                                                                                                                                                                                                                                                                                                 |         |         |         |              |         |              |             |  |  |  |  |             |
|-------------|--------------------------------------------------------------------------------------------------------------------------------------------------------------------------------------------------------------------------------------------------------------------------------------------------------------------------------------------------------------------------------------------------------------------------------------------------------------------------------------------------------------------------------------------------------------------------------------------|---------|---------|---------|--------------|---------|--------------|-------------|--|--|--|--|-------------|
|             | <p>กิจกรรมย่อย ๒.๖๑ ซ่อมแซมเครื่องก้วานบานระบาย และอาคารประกอบ ทรบ.ฝั่งขวา กม.๒๕+๒๐๐ ขนาด ๑.๐๐x๑.๐๐ ม. จำนวน ๑ ช่อง ของคลองส่งน้ำสายใหญ่ฝั่งขวา โครงการส่งน้ำและบำรุงรักษานครนายก</p> <p><b>งบประมาณ :</b> งบกรมชลประทาน</p> <table border="1" data-bbox="512 383 1433 461"> <thead> <tr> <th>ปี ๒๕๖๖</th> <th>ปี ๒๕๖๗</th> <th>ปี ๒๕๖๘</th> <th>ปี ๒๕๖๙</th> <th>ปี ๒๕๗๐</th> <th>ปี ๒๕๖๖-๒๕๗๐</th> </tr> </thead> <tbody> <tr> <td>๖๘๕,๐๐๐</td> <td></td> <td></td> <td></td> <td></td> <td>๖๘๕,๐๐๐</td> </tr> </tbody> </table> <p>ผู้รับผิดชอบ : โครงการส่งน้ำและบำรุงรักษานครนายก</p> | ปี ๒๕๖๖ | ปี ๒๕๖๗ | ปี ๒๕๖๘ | ปี ๒๕๖๙      | ปี ๒๕๗๐ | ปี ๒๕๖๖-๒๕๗๐ | ๖๘๕,๐๐๐     |  |  |  |  | ๖๘๕,๐๐๐     |
| ปี ๒๕๖๖     | ปี ๒๕๖๗                                                                                                                                                                                                                                                                                                                                                                                                                                                                                                                                                                                    | ปี ๒๕๖๘ | ปี ๒๕๖๙ | ปี ๒๕๗๐ | ปี ๒๕๖๖-๒๕๗๐ |         |              |             |  |  |  |  |             |
| ๖๘๕,๐๐๐     |                                                                                                                                                                                                                                                                                                                                                                                                                                                                                                                                                                                            |         |         |         | ๖๘๕,๐๐๐      |         |              |             |  |  |  |  |             |
|             | <p>กิจกรรมย่อย ๒.๖๒ ซ่อมแซมเครื่องก้วานบานระบาย และอาคารประกอบ ทรบ.ฝั่งขวา กม.๑๖+๘๕๐ ขนาด ๑.๐๐x๑.๐๐ ม. จำนวน ๑ ช่อง ของคลองส่งน้ำสายใหญ่ฝั่งขวา โครงการส่งน้ำและบำรุงรักษานครนายก</p> <p><b>งบประมาณ :</b> งบกรมชลประทาน</p> <table border="1" data-bbox="512 658 1433 736"> <thead> <tr> <th>ปี ๒๕๖๖</th> <th>ปี ๒๕๖๗</th> <th>ปี ๒๕๖๘</th> <th>ปี ๒๕๖๙</th> <th>ปี ๒๕๗๐</th> <th>ปี ๒๕๖๖-๒๕๗๐</th> </tr> </thead> <tbody> <tr> <td>๖๓๔,๐๐๐</td> <td></td> <td></td> <td></td> <td></td> <td>๖๓๔,๐๐๐</td> </tr> </tbody> </table> <p>ผู้รับผิดชอบ : โครงการส่งน้ำและบำรุงรักษานครนายก</p> | ปี ๒๕๖๖ | ปี ๒๕๖๗ | ปี ๒๕๖๘ | ปี ๒๕๖๙      | ปี ๒๕๗๐ | ปี ๒๕๖๖-๒๕๗๐ | ๖๓๔,๐๐๐     |  |  |  |  | ๖๓๔,๐๐๐     |
| ปี ๒๕๖๖     | ปี ๒๕๖๗                                                                                                                                                                                                                                                                                                                                                                                                                                                                                                                                                                                    | ปี ๒๕๖๘ | ปี ๒๕๖๙ | ปี ๒๕๗๐ | ปี ๒๕๖๖-๒๕๗๐ |         |              |             |  |  |  |  |             |
| ๖๓๔,๐๐๐     |                                                                                                                                                                                                                                                                                                                                                                                                                                                                                                                                                                                            |         |         |         | ๖๓๔,๐๐๐      |         |              |             |  |  |  |  |             |
|             | <p>กิจกรรมย่อย ๒.๖๓ ซ่อมแซมบำรุงรักษาระบบชลประทาน ตามข้อเสนอของเกษตรกรผู้ใช้น้ำชลประทาน โครงการส่งน้ำและบำรุงรักษานครนายก จังหวัดนครนายก</p> <p><b>งบประมาณ :</b> งบกรมชลประทาน</p> <table border="1" data-bbox="512 898 1433 976"> <thead> <tr> <th>ปี ๒๕๖๖</th> <th>ปี ๒๕๖๗</th> <th>ปี ๒๕๖๘</th> <th>ปี ๒๕๖๙</th> <th>ปี ๒๕๗๐</th> <th>ปี ๒๕๖๖-๒๕๗๐</th> </tr> </thead> <tbody> <tr> <td>๑,๐๐๐,๐๐๐</td> <td></td> <td></td> <td></td> <td></td> <td>๑,๐๐๐,๐๐๐</td> </tr> </tbody> </table> <p>ผู้รับผิดชอบ : โครงการส่งน้ำและบำรุงรักษานครนายก</p>                                      | ปี ๒๕๖๖ | ปี ๒๕๖๗ | ปี ๒๕๖๘ | ปี ๒๕๖๙      | ปี ๒๕๗๐ | ปี ๒๕๖๖-๒๕๗๐ | ๑,๐๐๐,๐๐๐   |  |  |  |  | ๑,๐๐๐,๐๐๐   |
| ปี ๒๕๖๖     | ปี ๒๕๖๗                                                                                                                                                                                                                                                                                                                                                                                                                                                                                                                                                                                    | ปี ๒๕๖๘ | ปี ๒๕๖๙ | ปี ๒๕๗๐ | ปี ๒๕๖๖-๒๕๗๐ |         |              |             |  |  |  |  |             |
| ๑,๐๐๐,๐๐๐   |                                                                                                                                                                                                                                                                                                                                                                                                                                                                                                                                                                                            |         |         |         | ๑,๐๐๐,๐๐๐    |         |              |             |  |  |  |  |             |
|             | <p>กิจกรรมย่อย ๒.๖๔ ปรับปรุงระบบโทรมาตร ๔๐ สถานี โครงการส่งน้ำและบำรุงรักษานครนายก</p> <p><b>งบประมาณ :</b> งบกรมชลประทาน</p> <table border="1" data-bbox="512 1093 1433 1171"> <thead> <tr> <th>ปี ๒๕๖๖</th> <th>ปี ๒๕๖๗</th> <th>ปี ๒๕๖๘</th> <th>ปี ๒๕๖๙</th> <th>ปี ๒๕๗๐</th> <th>ปี ๒๕๖๖-๒๕๗๐</th> </tr> </thead> <tbody> <tr> <td>๒๔,๐๐๐,๐๐๐</td> <td></td> <td></td> <td></td> <td></td> <td>๒๔,๐๐๐,๐๐๐</td> </tr> </tbody> </table> <p>ผู้รับผิดชอบ : โครงการส่งน้ำและบำรุงรักษานครนายก</p>                                                                                        | ปี ๒๕๖๖ | ปี ๒๕๖๗ | ปี ๒๕๖๘ | ปี ๒๕๖๙      | ปี ๒๕๗๐ | ปี ๒๕๖๖-๒๕๗๐ | ๒๔,๐๐๐,๐๐๐  |  |  |  |  | ๒๔,๐๐๐,๐๐๐  |
| ปี ๒๕๖๖     | ปี ๒๕๖๗                                                                                                                                                                                                                                                                                                                                                                                                                                                                                                                                                                                    | ปี ๒๕๖๘ | ปี ๒๕๖๙ | ปี ๒๕๗๐ | ปี ๒๕๖๖-๒๕๗๐ |         |              |             |  |  |  |  |             |
| ๒๔,๐๐๐,๐๐๐  |                                                                                                                                                                                                                                                                                                                                                                                                                                                                                                                                                                                            |         |         |         | ๒๔,๐๐๐,๐๐๐   |         |              |             |  |  |  |  |             |
|             | <p>กิจกรรมย่อย ๒.๖๕ สถานีสูบน้ำด้วยไฟฟ้าแบบสองทางที่ประตูระบายน้ำบ้านคลองสอง อัตรการสูบน้ำ ๑๒ ลบ.ม./ วินาที โครงการส่งน้ำและบำรุงรักษานครนายก</p> <p><b>งบประมาณ :</b> งบกรมชลประทาน</p> <table border="1" data-bbox="512 1326 1433 1404"> <thead> <tr> <th>ปี ๒๕๖๖</th> <th>ปี ๒๕๖๗</th> <th>ปี ๒๕๖๘</th> <th>ปี ๒๕๖๙</th> <th>ปี ๒๕๗๐</th> <th>ปี ๒๕๖๖-๒๕๗๐</th> </tr> </thead> <tbody> <tr> <td>๑๐๕,๓๘๐,๐๐๐</td> <td></td> <td></td> <td></td> <td></td> <td>๑๐๕,๓๘๐,๐๐๐</td> </tr> </tbody> </table> <p>ผู้รับผิดชอบ : โครงการส่งน้ำและบำรุงรักษานครนายก</p>                           | ปี ๒๕๖๖ | ปี ๒๕๖๗ | ปี ๒๕๖๘ | ปี ๒๕๖๙      | ปี ๒๕๗๐ | ปี ๒๕๖๖-๒๕๗๐ | ๑๐๕,๓๘๐,๐๐๐ |  |  |  |  | ๑๐๕,๓๘๐,๐๐๐ |
| ปี ๒๕๖๖     | ปี ๒๕๖๗                                                                                                                                                                                                                                                                                                                                                                                                                                                                                                                                                                                    | ปี ๒๕๖๘ | ปี ๒๕๖๙ | ปี ๒๕๗๐ | ปี ๒๕๖๖-๒๕๗๐ |         |              |             |  |  |  |  |             |
| ๑๐๕,๓๘๐,๐๐๐ |                                                                                                                                                                                                                                                                                                                                                                                                                                                                                                                                                                                            |         |         |         | ๑๐๕,๓๘๐,๐๐๐  |         |              |             |  |  |  |  |             |
|             | <p>กิจกรรมย่อย ๒.๖๖ ประตูระบายน้ำคลองจุมูกลวง โครงการส่งน้ำและบำรุงรักษานครนายก ตำบลบางอ้อ อำเภอบ้านนา จังหวัดนครนายก</p> <p><b>งบประมาณ :</b> งบกรมชลประทาน</p> <table border="1" data-bbox="512 1559 1433 1637"> <thead> <tr> <th>ปี ๒๕๖๖</th> <th>ปี ๒๕๖๗</th> <th>ปี ๒๕๖๘</th> <th>ปี ๒๕๖๙</th> <th>ปี ๒๕๗๐</th> <th>ปี ๒๕๖๖-๒๕๗๐</th> </tr> </thead> <tbody> <tr> <td>๒๗,๐๐๐,๐๐๐</td> <td></td> <td></td> <td></td> <td></td> <td>๒๗,๐๐๐,๐๐๐</td> </tr> </tbody> </table> <p>ผู้รับผิดชอบ : โครงการส่งน้ำและบำรุงรักษานครนายก</p>                                                     | ปี ๒๕๖๖ | ปี ๒๕๖๗ | ปี ๒๕๖๘ | ปี ๒๕๖๙      | ปี ๒๕๗๐ | ปี ๒๕๖๖-๒๕๗๐ | ๒๗,๐๐๐,๐๐๐  |  |  |  |  | ๒๗,๐๐๐,๐๐๐  |
| ปี ๒๕๖๖     | ปี ๒๕๖๗                                                                                                                                                                                                                                                                                                                                                                                                                                                                                                                                                                                    | ปี ๒๕๖๘ | ปี ๒๕๖๙ | ปี ๒๕๗๐ | ปี ๒๕๖๖-๒๕๗๐ |         |              |             |  |  |  |  |             |
| ๒๗,๐๐๐,๐๐๐  |                                                                                                                                                                                                                                                                                                                                                                                                                                                                                                                                                                                            |         |         |         | ๒๗,๐๐๐,๐๐๐   |         |              |             |  |  |  |  |             |
|             | <p>กิจกรรมย่อย ๒.๖๗ ปตร.แม่น้ำใน โครงการส่งน้ำและบำรุงรักษานครนายก ตำบลโพธิ์แทน อำเภองครักษ์ จังหวัดนครนายก</p> <p><b>งบประมาณ :</b> งบกรมชลประทาน</p> <table border="1" data-bbox="512 1839 1433 1917"> <thead> <tr> <th>ปี ๒๕๖๖</th> <th>ปี ๒๕๖๗</th> <th>ปี ๒๕๖๘</th> <th>ปี ๒๕๖๙</th> <th>ปี ๒๕๗๐</th> <th>ปี ๒๕๖๖-๒๕๗๐</th> </tr> </thead> <tbody> <tr> <td>๓๐,๐๐๐,๐๐๐</td> <td></td> <td></td> <td></td> <td></td> <td>๓๐,๐๐๐,๐๐๐</td> </tr> </tbody> </table> <p>ผู้รับผิดชอบ : โครงการส่งน้ำและบำรุงรักษานครนายก</p>                                                               | ปี ๒๕๖๖ | ปี ๒๕๖๗ | ปี ๒๕๖๘ | ปี ๒๕๖๙      | ปี ๒๕๗๐ | ปี ๒๕๖๖-๒๕๗๐ | ๓๐,๐๐๐,๐๐๐  |  |  |  |  | ๓๐,๐๐๐,๐๐๐  |
| ปี ๒๕๖๖     | ปี ๒๕๖๗                                                                                                                                                                                                                                                                                                                                                                                                                                                                                                                                                                                    | ปี ๒๕๖๘ | ปี ๒๕๖๙ | ปี ๒๕๗๐ | ปี ๒๕๖๖-๒๕๗๐ |         |              |             |  |  |  |  |             |
| ๓๐,๐๐๐,๐๐๐  |                                                                                                                                                                                                                                                                                                                                                                                                                                                                                                                                                                                            |         |         |         | ๓๐,๐๐๐,๐๐๐   |         |              |             |  |  |  |  |             |

| หัวข้อ  | รายละเอียด                                                                                                                                                                                                                                                                                                                                                                                                                                                                                                       |         |         |         |              |  |         |         |         |         |         |              |  |            |  |  |  |            |
|---------|------------------------------------------------------------------------------------------------------------------------------------------------------------------------------------------------------------------------------------------------------------------------------------------------------------------------------------------------------------------------------------------------------------------------------------------------------------------------------------------------------------------|---------|---------|---------|--------------|--|---------|---------|---------|---------|---------|--------------|--|------------|--|--|--|------------|
|         | กิจกรรมย่อย ๒.๖๘ ปรับปรุง ปตร.ปากคลองส่งน้ำสายใหญ่ฝั่งขวา(ปตร.ท่าช้างแห่งใหม่) โครงการส่งน้ำและบำรุงรักษานครนายก<br><b>งบประมาณ : งบกรมชลประทาน</b> <table border="1" data-bbox="512 342 1433 421"> <thead> <tr> <th>ปี ๒๕๖๖</th> <th>ปี ๒๕๖๗</th> <th>ปี ๒๕๖๘</th> <th>ปี ๒๕๖๙</th> <th>ปี ๒๕๗๐</th> <th>ปี ๒๕๖๖-๒๕๗๐</th> </tr> </thead> <tbody> <tr> <td></td> <td>๔๕,๐๐๐,๐๐๐</td> <td></td> <td></td> <td></td> <td>๔๕,๐๐๐,๐๐๐</td> </tr> </tbody> </table> ผู้รับผิดชอบ : โครงการส่งน้ำและบำรุงรักษานครนายก |         |         |         |              |  | ปี ๒๕๖๖ | ปี ๒๕๖๗ | ปี ๒๕๖๘ | ปี ๒๕๖๙ | ปี ๒๕๗๐ | ปี ๒๕๖๖-๒๕๗๐ |  | ๔๕,๐๐๐,๐๐๐ |  |  |  | ๔๕,๐๐๐,๐๐๐ |
| ปี ๒๕๖๖ | ปี ๒๕๖๗                                                                                                                                                                                                                                                                                                                                                                                                                                                                                                          | ปี ๒๕๖๘ | ปี ๒๕๖๙ | ปี ๒๕๗๐ | ปี ๒๕๖๖-๒๕๗๐ |  |         |         |         |         |         |              |  |            |  |  |  |            |
|         | ๔๕,๐๐๐,๐๐๐                                                                                                                                                                                                                                                                                                                                                                                                                                                                                                       |         |         |         | ๔๕,๐๐๐,๐๐๐   |  |         |         |         |         |         |              |  |            |  |  |  |            |
|         | กิจกรรมย่อย ๒.๖๙ ปรับปรุง ปตร.กลางคลองส่งน้ำสายใหญ่ฝั่งขวา กม.๗+๐๐๐ โครงการส่งน้ำและบำรุงรักษานครนายก<br><b>งบประมาณ : งบกรมชลประทาน</b> <table border="1" data-bbox="512 577 1433 656"> <thead> <tr> <th>ปี ๒๕๖๖</th> <th>ปี ๒๕๖๗</th> <th>ปี ๒๕๖๘</th> <th>ปี ๒๕๖๙</th> <th>ปี ๒๕๗๐</th> <th>ปี ๒๕๖๖-๒๕๗๐</th> </tr> </thead> <tbody> <tr> <td></td> <td>๔๔,๐๐๐,๐๐๐</td> <td></td> <td></td> <td></td> <td>๔๔,๐๐๐,๐๐๐</td> </tr> </tbody> </table> ผู้รับผิดชอบ : โครงการส่งน้ำและบำรุงรักษานครนายก            |         |         |         |              |  | ปี ๒๕๖๖ | ปี ๒๕๖๗ | ปี ๒๕๖๘ | ปี ๒๕๖๙ | ปี ๒๕๗๐ | ปี ๒๕๖๖-๒๕๗๐ |  | ๔๔,๐๐๐,๐๐๐ |  |  |  | ๔๔,๐๐๐,๐๐๐ |
| ปี ๒๕๖๖ | ปี ๒๕๖๗                                                                                                                                                                                                                                                                                                                                                                                                                                                                                                          | ปี ๒๕๖๘ | ปี ๒๕๖๙ | ปี ๒๕๗๐ | ปี ๒๕๖๖-๒๕๗๐ |  |         |         |         |         |         |              |  |            |  |  |  |            |
|         | ๔๔,๐๐๐,๐๐๐                                                                                                                                                                                                                                                                                                                                                                                                                                                                                                       |         |         |         | ๔๔,๐๐๐,๐๐๐   |  |         |         |         |         |         |              |  |            |  |  |  |            |
|         | กิจกรรมย่อย ๒.๗๐ ปรับปรุง ปตร.กลางคลองส่งน้ำสายใหญ่ฝั่งขวา กม.๒๐+๓๐๐ โครงการส่งน้ำและบำรุงรักษานครนายก<br><b>งบประมาณ : งบกรมชลประทาน</b> <table border="1" data-bbox="512 813 1433 891"> <thead> <tr> <th>ปี ๒๕๖๖</th> <th>ปี ๒๕๖๗</th> <th>ปี ๒๕๖๘</th> <th>ปี ๒๕๖๙</th> <th>ปี ๒๕๗๐</th> <th>ปี ๒๕๖๖-๒๕๗๐</th> </tr> </thead> <tbody> <tr> <td></td> <td>๕๐,๐๐๐,๐๐๐</td> <td></td> <td></td> <td></td> <td>๕๐,๐๐๐,๐๐๐</td> </tr> </tbody> </table> ผู้รับผิดชอบ : โครงการส่งน้ำและบำรุงรักษานครนายก           |         |         |         |              |  | ปี ๒๕๖๖ | ปี ๒๕๖๗ | ปี ๒๕๖๘ | ปี ๒๕๖๙ | ปี ๒๕๗๐ | ปี ๒๕๖๖-๒๕๗๐ |  | ๕๐,๐๐๐,๐๐๐ |  |  |  | ๕๐,๐๐๐,๐๐๐ |
| ปี ๒๕๖๖ | ปี ๒๕๖๗                                                                                                                                                                                                                                                                                                                                                                                                                                                                                                          | ปี ๒๕๖๘ | ปี ๒๕๖๙ | ปี ๒๕๗๐ | ปี ๒๕๖๖-๒๕๗๐ |  |         |         |         |         |         |              |  |            |  |  |  |            |
|         | ๕๐,๐๐๐,๐๐๐                                                                                                                                                                                                                                                                                                                                                                                                                                                                                                       |         |         |         | ๕๐,๐๐๐,๐๐๐   |  |         |         |         |         |         |              |  |            |  |  |  |            |
|         | กิจกรรมย่อย ๒.๗๑ ปรับปรุง ปตร.ปากคลองเหมือง (แห่งใหม่) โครงการส่งน้ำและบำรุงรักษานครนายก<br><b>งบประมาณ : งบกรมชลประทาน</b> <table border="1" data-bbox="512 1014 1433 1093"> <thead> <tr> <th>ปี ๒๕๖๖</th> <th>ปี ๒๕๖๗</th> <th>ปี ๒๕๖๘</th> <th>ปี ๒๕๖๙</th> <th>ปี ๒๕๗๐</th> <th>ปี ๒๕๖๖-๒๕๗๐</th> </tr> </thead> <tbody> <tr> <td></td> <td>๔๔,๔๐๐,๐๐๐</td> <td></td> <td></td> <td></td> <td>๔๔,๔๐๐,๐๐๐</td> </tr> </tbody> </table> ผู้รับผิดชอบ : โครงการส่งน้ำและบำรุงรักษานครนายก                       |         |         |         |              |  | ปี ๒๕๖๖ | ปี ๒๕๖๗ | ปี ๒๕๖๘ | ปี ๒๕๖๙ | ปี ๒๕๗๐ | ปี ๒๕๖๖-๒๕๗๐ |  | ๔๔,๔๐๐,๐๐๐ |  |  |  | ๔๔,๔๐๐,๐๐๐ |
| ปี ๒๕๖๖ | ปี ๒๕๖๗                                                                                                                                                                                                                                                                                                                                                                                                                                                                                                          | ปี ๒๕๖๘ | ปี ๒๕๖๙ | ปี ๒๕๗๐ | ปี ๒๕๖๖-๒๕๗๐ |  |         |         |         |         |         |              |  |            |  |  |  |            |
|         | ๔๔,๔๐๐,๐๐๐                                                                                                                                                                                                                                                                                                                                                                                                                                                                                                       |         |         |         | ๔๔,๔๐๐,๐๐๐   |  |         |         |         |         |         |              |  |            |  |  |  |            |
|         | กิจกรรมย่อย ๒.๗๒ ปรับปรุง ปตร.กลางคลองเหมือง กม.๕+๕๐๐ โครงการส่งน้ำและบำรุงรักษานครนายก <b>งบประมาณ : งบกรมชลประทาน</b> <table border="1" data-bbox="512 1216 1433 1294"> <thead> <tr> <th>ปี ๒๕๖๖</th> <th>ปี ๒๕๖๗</th> <th>ปี ๒๕๖๘</th> <th>ปี ๒๕๖๙</th> <th>ปี ๒๕๗๐</th> <th>ปี ๒๕๖๖-๒๕๗๐</th> </tr> </thead> <tbody> <tr> <td></td> <td>๔๙,๔๐๐,๐๐๐</td> <td></td> <td></td> <td></td> <td>๔๙,๔๐๐,๐๐๐</td> </tr> </tbody> </table> ผู้รับผิดชอบ : โครงการส่งน้ำและบำรุงรักษานครนายก                           |         |         |         |              |  | ปี ๒๕๖๖ | ปี ๒๕๖๗ | ปี ๒๕๖๘ | ปี ๒๕๖๙ | ปี ๒๕๗๐ | ปี ๒๕๖๖-๒๕๗๐ |  | ๔๙,๔๐๐,๐๐๐ |  |  |  | ๔๙,๔๐๐,๐๐๐ |
| ปี ๒๕๖๖ | ปี ๒๕๖๗                                                                                                                                                                                                                                                                                                                                                                                                                                                                                                          | ปี ๒๕๖๘ | ปี ๒๕๖๙ | ปี ๒๕๗๐ | ปี ๒๕๖๖-๒๕๗๐ |  |         |         |         |         |         |              |  |            |  |  |  |            |
|         | ๔๙,๔๐๐,๐๐๐                                                                                                                                                                                                                                                                                                                                                                                                                                                                                                       |         |         |         | ๔๙,๔๐๐,๐๐๐   |  |         |         |         |         |         |              |  |            |  |  |  |            |
|         | กิจกรรมย่อย ๒.๗๓ ปรับปรุง ปตร.กลางคลองศรีจุฬา (ช่องลัด) โครงการส่งน้ำและบำรุงรักษานครนายก<br><b>งบประมาณ : งบกรมชลประทาน</b> <table border="1" data-bbox="512 1417 1433 1496"> <thead> <tr> <th>ปี ๒๕๖๖</th> <th>ปี ๒๕๖๗</th> <th>ปี ๒๕๖๘</th> <th>ปี ๒๕๖๙</th> <th>ปี ๒๕๗๐</th> <th>ปี ๒๕๖๖-๒๕๗๐</th> </tr> </thead> <tbody> <tr> <td></td> <td>๔๔,๔๐๐,๐๐๐</td> <td></td> <td></td> <td></td> <td>๔๔,๔๐๐,๐๐๐</td> </tr> </tbody> </table> ผู้รับผิดชอบ : โครงการส่งน้ำและบำรุงรักษานครนายก                      |         |         |         |              |  | ปี ๒๕๖๖ | ปี ๒๕๖๗ | ปี ๒๕๖๘ | ปี ๒๕๖๙ | ปี ๒๕๗๐ | ปี ๒๕๖๖-๒๕๗๐ |  | ๔๔,๔๐๐,๐๐๐ |  |  |  | ๔๔,๔๐๐,๐๐๐ |
| ปี ๒๕๖๖ | ปี ๒๕๖๗                                                                                                                                                                                                                                                                                                                                                                                                                                                                                                          | ปี ๒๕๖๘ | ปี ๒๕๖๙ | ปี ๒๕๗๐ | ปี ๒๕๖๖-๒๕๗๐ |  |         |         |         |         |         |              |  |            |  |  |  |            |
|         | ๔๔,๔๐๐,๐๐๐                                                                                                                                                                                                                                                                                                                                                                                                                                                                                                       |         |         |         | ๔๔,๔๐๐,๐๐๐   |  |         |         |         |         |         |              |  |            |  |  |  |            |
|         | กิจกรรมย่อย ๒.๗๔ ปรับปรุงบานระบาย ๒ ชั้น ปตร.ปลายคลองบางหอย โครงการส่งน้ำและบำรุงรักษานครนายก<br><b>งบประมาณ : งบกรมชลประทาน</b> <table border="1" data-bbox="512 1619 1433 1697"> <thead> <tr> <th>ปี ๒๕๖๖</th> <th>ปี ๒๕๖๗</th> <th>ปี ๒๕๖๘</th> <th>ปี ๒๕๖๙</th> <th>ปี ๒๕๗๐</th> <th>ปี ๒๕๖๖-๒๕๗๐</th> </tr> </thead> <tbody> <tr> <td></td> <td>๔๕,๐๐๐,๐๐๐</td> <td></td> <td></td> <td></td> <td>๔๕,๐๐๐,๐๐๐</td> </tr> </tbody> </table> ผู้รับผิดชอบ : โครงการส่งน้ำและบำรุงรักษานครนายก                  |         |         |         |              |  | ปี ๒๕๖๖ | ปี ๒๕๖๗ | ปี ๒๕๖๘ | ปี ๒๕๖๙ | ปี ๒๕๗๐ | ปี ๒๕๖๖-๒๕๗๐ |  | ๔๕,๐๐๐,๐๐๐ |  |  |  | ๔๕,๐๐๐,๐๐๐ |
| ปี ๒๕๖๖ | ปี ๒๕๖๗                                                                                                                                                                                                                                                                                                                                                                                                                                                                                                          | ปี ๒๕๖๘ | ปี ๒๕๖๙ | ปี ๒๕๗๐ | ปี ๒๕๖๖-๒๕๗๐ |  |         |         |         |         |         |              |  |            |  |  |  |            |
|         | ๔๕,๐๐๐,๐๐๐                                                                                                                                                                                                                                                                                                                                                                                                                                                                                                       |         |         |         | ๔๕,๐๐๐,๐๐๐   |  |         |         |         |         |         |              |  |            |  |  |  |            |
|         | กิจกรรมย่อย ๒.๗๕ ขุดลอกคลองเหมือง กม.๐+๐๐๐ ถึง ๑๘+๕๐๐ โครงการส่งน้ำและบำรุงรักษานครนายก<br><b>งบประมาณ : งบกรมชลประทาน</b> <table border="1" data-bbox="512 1843 1433 1921"> <thead> <tr> <th>ปี ๒๕๖๖</th> <th>ปี ๒๕๖๗</th> <th>ปี ๒๕๖๘</th> <th>ปี ๒๕๖๙</th> <th>ปี ๒๕๗๐</th> <th>ปี ๒๕๖๖-๒๕๗๐</th> </tr> </thead> <tbody> <tr> <td></td> <td>๑๐,๓๐๐,๐๐๐</td> <td></td> <td></td> <td></td> <td>๑๐,๓๐๐,๐๐๐</td> </tr> </tbody> </table> ผู้รับผิดชอบ : โครงการส่งน้ำและบำรุงรักษานครนายก                        |         |         |         |              |  | ปี ๒๕๖๖ | ปี ๒๕๖๗ | ปี ๒๕๖๘ | ปี ๒๕๖๙ | ปี ๒๕๗๐ | ปี ๒๕๖๖-๒๕๗๐ |  | ๑๐,๓๐๐,๐๐๐ |  |  |  | ๑๐,๓๐๐,๐๐๐ |
| ปี ๒๕๖๖ | ปี ๒๕๖๗                                                                                                                                                                                                                                                                                                                                                                                                                                                                                                          | ปี ๒๕๖๘ | ปี ๒๕๖๙ | ปี ๒๕๗๐ | ปี ๒๕๖๖-๒๕๗๐ |  |         |         |         |         |         |              |  |            |  |  |  |            |
|         | ๑๐,๓๐๐,๐๐๐                                                                                                                                                                                                                                                                                                                                                                                                                                                                                                       |         |         |         | ๑๐,๓๐๐,๐๐๐   |  |         |         |         |         |         |              |  |            |  |  |  |            |



| หัวข้อ | รายละเอียด                                                                                                                                                                                           |             |         |         |         |              |
|--------|------------------------------------------------------------------------------------------------------------------------------------------------------------------------------------------------------|-------------|---------|---------|---------|--------------|
|        | กิจกรรมย่อย ๒.๘๓ ปรับปรุงดาดคอนกรีตคลองส่งน้ำสายซอย ๒ ขวา ของคลองเหมือง กม.๐+๐๐๐ - กม.๕+๙๕๙ โครงการส่งน้ำและบำรุงรักษานครนายก<br><b>งบประมาณ :</b> งบกรมชลประทาน                                     |             |         |         |         |              |
|        | ปี ๒๕๖๖                                                                                                                                                                                              | ปี ๒๕๖๗     | ปี ๒๕๖๘ | ปี ๒๕๖๙ | ปี ๒๕๗๐ | ปี ๒๕๖๖-๒๕๗๐ |
|        |                                                                                                                                                                                                      | ๑๔,๗๐๐,๐๐๐  |         |         |         | ๑๔,๗๐๐,๐๐๐   |
|        | ผู้รับผิดชอบ : โครงการส่งน้ำและบำรุงรักษานครนายก                                                                                                                                                     |             |         |         |         |              |
|        | กิจกรรมย่อย ๒.๘๔ ปรับปรุงดาดคอนกรีตคลองส่งน้ำสายซอย ๓ ขวา ของคลองเหมือง กม.๐+๐๐๐ - กม.๖+๓๐๐ โครงการส่งน้ำและบำรุงรักษานครนายก<br><b>งบประมาณ :</b> งบกรมชลประทาน                                     |             |         |         |         |              |
|        | ปี ๒๕๖๖                                                                                                                                                                                              | ปี ๒๕๖๗     | ปี ๒๕๖๘ | ปี ๒๕๖๙ | ปี ๒๕๗๐ | ปี ๒๕๖๖-๒๕๗๐ |
|        |                                                                                                                                                                                                      | ๑๙,๗๐๐,๐๐๐  |         |         |         | ๑๙,๗๐๐,๐๐๐   |
|        | ผู้รับผิดชอบ : โครงการส่งน้ำและบำรุงรักษานครนายก                                                                                                                                                     |             |         |         |         |              |
|        | กิจกรรมย่อย ๒.๘๕ ดาดคอนกรีตคลองส่งน้ำ ๓ ซ้ายของคลองส่งน้ำฝั่งซ้ายสาย ๒<br><b>งบประมาณ :</b> งบกรมชลประทาน                                                                                            |             |         |         |         |              |
|        | ปี ๒๕๖๖                                                                                                                                                                                              | ปี ๒๕๖๗     | ปี ๒๕๖๘ | ปี ๒๕๖๙ | ปี ๒๕๗๐ | ปี ๒๕๖๖-๒๕๗๐ |
|        |                                                                                                                                                                                                      | ๔๐,๐๐๐,๐๐๐  |         |         |         | ๔๐,๐๐๐,๐๐๐   |
|        | ผู้รับผิดชอบ : โครงการส่งน้ำและบำรุงรักษานครนายก                                                                                                                                                     |             |         |         |         |              |
|        | กิจกรรมย่อย ๒.๘๖ สถานีสูบน้ำด้วยไฟฟ้าแบบสองทางที่ประตูระบายน้ำปลายคลองส่งน้ำสายใหญ่ฝั่งขวา(อุโมงค์) อัตราการสูบ ๕๐ ลบ.ม./วินาที โครงการส่งน้ำและบำรุงรักษานครนายก<br><b>งบประมาณ :</b> งบกรมชลประทาน |             |         |         |         |              |
|        | ปี ๒๕๖๖                                                                                                                                                                                              | ปี ๒๕๖๗     | ปี ๒๕๖๘ | ปี ๒๕๖๙ | ปี ๒๕๗๐ | ปี ๒๕๖๖-๒๕๗๐ |
|        |                                                                                                                                                                                                      | ๑๘๙,๕๐๐,๐๐๐ |         |         |         | ๑๘๙,๕๐๐,๐๐๐  |
|        | ผู้รับผิดชอบ : โครงการส่งน้ำและบำรุงรักษานครนายก                                                                                                                                                     |             |         |         |         |              |
|        | กิจกรรมย่อย ๒.๘๗ สถานีสูบน้ำด้วยไฟฟ้าแบบสองทางที่ประตูระบายน้ำบางอีเล็ก อัตราการสูบ ๒๕ ลบ.ม./วินาที โครงการส่งน้ำและบำรุงรักษานครนายก<br><b>งบประมาณ :</b> งบกรมชลประทาน                             |             |         |         |         |              |
|        | ปี ๒๕๖๖                                                                                                                                                                                              | ปี ๒๕๖๗     | ปี ๒๕๖๘ | ปี ๒๕๖๙ | ปี ๒๕๗๐ | ปี ๒๕๖๖-๒๕๗๐ |
|        |                                                                                                                                                                                                      | ๑๒๔,๓๐๐,๐๐๐ |         |         |         | ๑๒๔,๓๐๐,๐๐๐  |
|        | ผู้รับผิดชอบ : โครงการส่งน้ำและบำรุงรักษานครนายก                                                                                                                                                     |             |         |         |         |              |
|        | กิจกรรมย่อย ๒.๘๘ ปรับปรุง ทรบ.ปลายคลอง ๑ ซ้าย ของคลองส่งน้ำสายใหญ่ฝั่งขวา โครงการส่งน้ำและบำรุงรักษานครนายก<br><b>งบประมาณ :</b> งบกรมชลประทาน                                                       |             |         |         |         |              |
|        | ปี ๒๕๖๖                                                                                                                                                                                              | ปี ๒๕๖๗     | ปี ๒๕๖๘ | ปี ๒๕๖๙ | ปี ๒๕๗๐ | ปี ๒๕๖๖-๒๕๗๐ |
|        |                                                                                                                                                                                                      | ๑,๕๐๐,๐๐๐   |         |         |         | ๑,๕๐๐,๐๐๐    |
|        | ผู้รับผิดชอบ : โครงการส่งน้ำและบำรุงรักษานครนายก                                                                                                                                                     |             |         |         |         |              |
|        | กิจกรรมย่อย ๒.๘๙ ปรับปรุง ทรบ.กลางคลองพรหมณี โครงการส่งน้ำและบำรุงรักษานครนายก<br><b>งบประมาณ :</b> งบกรมชลประทาน                                                                                    |             |         |         |         |              |
|        | ปี ๒๕๖๖                                                                                                                                                                                              | ปี ๒๕๖๗     | ปี ๒๕๖๘ | ปี ๒๕๖๙ | ปี ๒๕๗๐ | ปี ๒๕๖๖-๒๕๗๐ |
|        |                                                                                                                                                                                                      | ๘,๒๐๐,๐๐๐   |         |         |         | ๘,๒๐๐,๐๐๐    |
|        | ผู้รับผิดชอบ : โครงการส่งน้ำและบำรุงรักษานครนายก                                                                                                                                                     |             |         |         |         |              |
|        | กิจกรรมย่อย ๒.๙๐ ปรับปรุง ท่อลอดคลองส่งน้ำ ๑ ขวา ของคลองแยกร่วม และ ๑ ซ้าย ของคลองแยกร่วม โครงการส่งน้ำและบำรุงรักษานครนายก<br><b>งบประมาณ :</b> งบกรมชลประทาน                                       |             |         |         |         |              |
|        | ปี ๒๕๖๖                                                                                                                                                                                              | ปี ๒๕๖๗     | ปี ๒๕๖๘ | ปี ๒๕๖๙ | ปี ๒๕๗๐ | ปี ๒๕๖๖-๒๕๗๐ |
|        |                                                                                                                                                                                                      | ๑,๘๗๕,๐๐๐   |         |         |         | ๑,๘๗๕,๐๐๐    |
|        | ผู้รับผิดชอบ : โครงการส่งน้ำและบำรุงรักษานครนายก                                                                                                                                                     |             |         |         |         |              |

| หัวข้อ  | รายละเอียด                                                                                                                                                                                                                                                                                                                                                                                                                                                                                                     |         |         |         |              |  |         |         |         |         |         |              |  |            |  |  |  |            |
|---------|----------------------------------------------------------------------------------------------------------------------------------------------------------------------------------------------------------------------------------------------------------------------------------------------------------------------------------------------------------------------------------------------------------------------------------------------------------------------------------------------------------------|---------|---------|---------|--------------|--|---------|---------|---------|---------|---------|--------------|--|------------|--|--|--|------------|
|         | กิจกรรมย่อย ๒.๙๑ ปรับปรุง ทรบ.ปลายคลอง ๒ ซ้าย ของคลองส่งน้ำสาย ๒ โครงการส่งน้ำและบำรุงรักษานครนายก<br><b>งบประมาณ :</b> งบกรมชลประทาน<br><table border="1" data-bbox="512 304 1433 383"> <thead> <tr> <th>ปี ๒๕๖๖</th> <th>ปี ๒๕๖๗</th> <th>ปี ๒๕๖๘</th> <th>ปี ๒๕๖๙</th> <th>ปี ๒๕๗๐</th> <th>ปี ๒๕๖๖-๒๕๗๐</th> </tr> </thead> <tbody> <tr> <td></td> <td>๑,๒๕๐,๐๐๐</td> <td></td> <td></td> <td></td> <td>๑,๒๕๐,๐๐๐</td> </tr> </tbody> </table> ผู้รับผิดชอบ : โครงการส่งน้ำและบำรุงรักษานครนายก            |         |         |         |              |  | ปี ๒๕๖๖ | ปี ๒๕๖๗ | ปี ๒๕๖๘ | ปี ๒๕๖๙ | ปี ๒๕๗๐ | ปี ๒๕๖๖-๒๕๗๐ |  | ๑,๒๕๐,๐๐๐  |  |  |  | ๑,๒๕๐,๐๐๐  |
| ปี ๒๕๖๖ | ปี ๒๕๖๗                                                                                                                                                                                                                                                                                                                                                                                                                                                                                                        | ปี ๒๕๖๘ | ปี ๒๕๖๙ | ปี ๒๕๗๐ | ปี ๒๕๖๖-๒๕๗๐ |  |         |         |         |         |         |              |  |            |  |  |  |            |
|         | ๑,๒๕๐,๐๐๐                                                                                                                                                                                                                                                                                                                                                                                                                                                                                                      |         |         |         | ๑,๒๕๐,๐๐๐    |  |         |         |         |         |         |              |  |            |  |  |  |            |
|         | กิจกรรมย่อย ๒.๙๒ ปรับปรุง ทรบ.ปลายคลอง ๓ ซ้าย ของคลองส่งน้ำสาย ๒ โครงการส่งน้ำและบำรุงรักษานครนายก<br><b>งบประมาณ :</b> งบกรมชลประทาน<br><table border="1" data-bbox="512 501 1433 580"> <thead> <tr> <th>ปี ๒๕๖๖</th> <th>ปี ๒๕๖๗</th> <th>ปี ๒๕๖๘</th> <th>ปี ๒๕๖๙</th> <th>ปี ๒๕๗๐</th> <th>ปี ๒๕๖๖-๒๕๗๐</th> </tr> </thead> <tbody> <tr> <td></td> <td>๑,๒๕๐,๐๐๐</td> <td></td> <td></td> <td></td> <td>๑,๒๕๐,๐๐๐</td> </tr> </tbody> </table> ผู้รับผิดชอบ : โครงการส่งน้ำและบำรุงรักษานครนายก            |         |         |         |              |  | ปี ๒๕๖๖ | ปี ๒๕๖๗ | ปี ๒๕๖๘ | ปี ๒๕๖๙ | ปี ๒๕๗๐ | ปี ๒๕๖๖-๒๕๗๐ |  | ๑,๒๕๐,๐๐๐  |  |  |  | ๑,๒๕๐,๐๐๐  |
| ปี ๒๕๖๖ | ปี ๒๕๖๗                                                                                                                                                                                                                                                                                                                                                                                                                                                                                                        | ปี ๒๕๖๘ | ปี ๒๕๖๙ | ปี ๒๕๗๐ | ปี ๒๕๖๖-๒๕๗๐ |  |         |         |         |         |         |              |  |            |  |  |  |            |
|         | ๑,๒๕๐,๐๐๐                                                                                                                                                                                                                                                                                                                                                                                                                                                                                                      |         |         |         | ๑,๒๕๐,๐๐๐    |  |         |         |         |         |         |              |  |            |  |  |  |            |
|         | กิจกรรมย่อย ๒.๙๓ ปรับปรุง ไทพอนตอนยอของคลอง ๓ และประตูอัตโนมัติ โครงการส่งน้ำและบำรุงรักษานครนายก<br><b>งบประมาณ :</b> งบกรมชลประทาน<br><table border="1" data-bbox="512 701 1433 779"> <thead> <tr> <th>ปี ๒๕๖๖</th> <th>ปี ๒๕๖๗</th> <th>ปี ๒๕๖๘</th> <th>ปี ๒๕๖๙</th> <th>ปี ๒๕๗๐</th> <th>ปี ๒๕๖๖-๒๕๗๐</th> </tr> </thead> <tbody> <tr> <td></td> <td>๓๑,๒๕๐,๐๐๐</td> <td></td> <td></td> <td></td> <td>๓๑,๒๕๐,๐๐๐</td> </tr> </tbody> </table> ผู้รับผิดชอบ : โครงการส่งน้ำและบำรุงรักษานครนายก           |         |         |         |              |  | ปี ๒๕๖๖ | ปี ๒๕๖๗ | ปี ๒๕๖๘ | ปี ๒๕๖๙ | ปี ๒๕๗๐ | ปี ๒๕๖๖-๒๕๗๐ |  | ๓๑,๒๕๐,๐๐๐ |  |  |  | ๓๑,๒๕๐,๐๐๐ |
| ปี ๒๕๖๖ | ปี ๒๕๖๗                                                                                                                                                                                                                                                                                                                                                                                                                                                                                                        | ปี ๒๕๖๘ | ปี ๒๕๖๙ | ปี ๒๕๗๐ | ปี ๒๕๖๖-๒๕๗๐ |  |         |         |         |         |         |              |  |            |  |  |  |            |
|         | ๓๑,๒๕๐,๐๐๐                                                                                                                                                                                                                                                                                                                                                                                                                                                                                                     |         |         |         | ๓๑,๒๕๐,๐๐๐   |  |         |         |         |         |         |              |  |            |  |  |  |            |
|         | กิจกรรมย่อย ๒.๙๔ ประตูเรือสัญจรบางปลากรด<br><b>งบประมาณ :</b> งบกรมชลประทาน<br><table border="1" data-bbox="512 896 1433 974"> <thead> <tr> <th>ปี ๒๕๖๖</th> <th>ปี ๒๕๖๗</th> <th>ปี ๒๕๖๘</th> <th>ปี ๒๕๖๙</th> <th>ปี ๒๕๗๐</th> <th>ปี ๒๕๖๖-๒๕๗๐</th> </tr> </thead> <tbody> <tr> <td></td> <td>๓๘,๐๐๐,๐๐๐</td> <td></td> <td></td> <td></td> <td>๓๘,๐๐๐,๐๐๐</td> </tr> </tbody> </table> ผู้รับผิดชอบ : โครงการส่งน้ำและบำรุงรักษานครนายก                                                                    |         |         |         |              |  | ปี ๒๕๖๖ | ปี ๒๕๖๗ | ปี ๒๕๖๘ | ปี ๒๕๖๙ | ปี ๒๕๗๐ | ปี ๒๕๖๖-๒๕๗๐ |  | ๓๘,๐๐๐,๐๐๐ |  |  |  | ๓๘,๐๐๐,๐๐๐ |
| ปี ๒๕๖๖ | ปี ๒๕๖๗                                                                                                                                                                                                                                                                                                                                                                                                                                                                                                        | ปี ๒๕๖๘ | ปี ๒๕๖๙ | ปี ๒๕๗๐ | ปี ๒๕๖๖-๒๕๗๐ |  |         |         |         |         |         |              |  |            |  |  |  |            |
|         | ๓๘,๐๐๐,๐๐๐                                                                                                                                                                                                                                                                                                                                                                                                                                                                                                     |         |         |         | ๓๘,๐๐๐,๐๐๐   |  |         |         |         |         |         |              |  |            |  |  |  |            |
|         | กิจกรรมย่อย ๒.๙๕ ปรับปรุงประตูระบายน้ำคลอง ๓๒<br><b>งบประมาณ :</b> งบกรมชลประทาน<br><table border="1" data-bbox="512 1093 1433 1171"> <thead> <tr> <th>ปี ๒๕๖๖</th> <th>ปี ๒๕๖๗</th> <th>ปี ๒๕๖๘</th> <th>ปี ๒๕๖๙</th> <th>ปี ๒๕๗๐</th> <th>ปี ๒๕๖๖-๒๕๗๐</th> </tr> </thead> <tbody> <tr> <td></td> <td>๑๘,๓๑๘,๐๐๐</td> <td></td> <td></td> <td></td> <td>๑๘,๓๑๘,๐๐๐</td> </tr> </tbody> </table> ผู้รับผิดชอบ : โครงการส่งน้ำและบำรุงรักษานครนายก                                                             |         |         |         |              |  | ปี ๒๕๖๖ | ปี ๒๕๖๗ | ปี ๒๕๖๘ | ปี ๒๕๖๙ | ปี ๒๕๗๐ | ปี ๒๕๖๖-๒๕๗๐ |  | ๑๘,๓๑๘,๐๐๐ |  |  |  | ๑๘,๓๑๘,๐๐๐ |
| ปี ๒๕๖๖ | ปี ๒๕๖๗                                                                                                                                                                                                                                                                                                                                                                                                                                                                                                        | ปี ๒๕๖๘ | ปี ๒๕๖๙ | ปี ๒๕๗๐ | ปี ๒๕๖๖-๒๕๗๐ |  |         |         |         |         |         |              |  |            |  |  |  |            |
|         | ๑๘,๓๑๘,๐๐๐                                                                                                                                                                                                                                                                                                                                                                                                                                                                                                     |         |         |         | ๑๘,๓๑๘,๐๐๐   |  |         |         |         |         |         |              |  |            |  |  |  |            |
|         | กิจกรรมย่อย ๒.๙๖ ประตูบางชะยอ<br><b>งบประมาณ :</b> งบกรมชลประทาน<br><table border="1" data-bbox="512 1288 1433 1366"> <thead> <tr> <th>ปี ๒๕๖๖</th> <th>ปี ๒๕๖๗</th> <th>ปี ๒๕๖๘</th> <th>ปี ๒๕๖๙</th> <th>ปี ๒๕๗๐</th> <th>ปี ๒๕๖๖-๒๕๗๐</th> </tr> </thead> <tbody> <tr> <td></td> <td>๓๒,๐๐๐,๐๐๐</td> <td></td> <td></td> <td></td> <td>๓๒,๐๐๐,๐๐๐</td> </tr> </tbody> </table> ผู้รับผิดชอบ : โครงการส่งน้ำและบำรุงรักษานครนายก                                                                             |         |         |         |              |  | ปี ๒๕๖๖ | ปี ๒๕๖๗ | ปี ๒๕๖๘ | ปี ๒๕๖๙ | ปี ๒๕๗๐ | ปี ๒๕๖๖-๒๕๗๐ |  | ๓๒,๐๐๐,๐๐๐ |  |  |  | ๓๒,๐๐๐,๐๐๐ |
| ปี ๒๕๖๖ | ปี ๒๕๖๗                                                                                                                                                                                                                                                                                                                                                                                                                                                                                                        | ปี ๒๕๖๘ | ปี ๒๕๖๙ | ปี ๒๕๗๐ | ปี ๒๕๖๖-๒๕๗๐ |  |         |         |         |         |         |              |  |            |  |  |  |            |
|         | ๓๒,๐๐๐,๐๐๐                                                                                                                                                                                                                                                                                                                                                                                                                                                                                                     |         |         |         | ๓๒,๐๐๐,๐๐๐   |  |         |         |         |         |         |              |  |            |  |  |  |            |
|         | กิจกรรมย่อย ๒.๙๗ ประตูระบายน้ำกลางคลอง ๓<br><b>งบประมาณ :</b> งบกรมชลประทาน<br><table border="1" data-bbox="512 1485 1433 1563"> <thead> <tr> <th>ปี ๒๕๖๖</th> <th>ปี ๒๕๖๗</th> <th>ปี ๒๕๖๘</th> <th>ปี ๒๕๖๙</th> <th>ปี ๒๕๗๐</th> <th>ปี ๒๕๖๖-๒๕๗๐</th> </tr> </thead> <tbody> <tr> <td></td> <td>๔๐,๐๐๐,๐๐๐</td> <td></td> <td></td> <td></td> <td>๔๐,๐๐๐,๐๐๐</td> </tr> </tbody> </table> ผู้รับผิดชอบ : โครงการส่งน้ำและบำรุงรักษานครนายก                                                                  |         |         |         |              |  | ปี ๒๕๖๖ | ปี ๒๕๖๗ | ปี ๒๕๖๘ | ปี ๒๕๖๙ | ปี ๒๕๗๐ | ปี ๒๕๖๖-๒๕๗๐ |  | ๔๐,๐๐๐,๐๐๐ |  |  |  | ๔๐,๐๐๐,๐๐๐ |
| ปี ๒๕๖๖ | ปี ๒๕๖๗                                                                                                                                                                                                                                                                                                                                                                                                                                                                                                        | ปี ๒๕๖๘ | ปี ๒๕๖๙ | ปี ๒๕๗๐ | ปี ๒๕๖๖-๒๕๗๐ |  |         |         |         |         |         |              |  |            |  |  |  |            |
|         | ๔๐,๐๐๐,๐๐๐                                                                                                                                                                                                                                                                                                                                                                                                                                                                                                     |         |         |         | ๔๐,๐๐๐,๐๐๐   |  |         |         |         |         |         |              |  |            |  |  |  |            |
|         | กิจกรรมย่อย ๒.๙๘ สถานีสูบน้ำด้วยไฟฟ้าแบบสองทางที่ประตูระบายน้ำแม่เหล็กม โครงการส่งน้ำและบำรุงรักษานครนายก<br><b>งบประมาณ :</b> งบกรมชลประทาน<br><table border="1" data-bbox="512 1724 1433 1803"> <thead> <tr> <th>ปี ๒๕๖๖</th> <th>ปี ๒๕๖๗</th> <th>ปี ๒๕๖๘</th> <th>ปี ๒๕๖๙</th> <th>ปี ๒๕๗๐</th> <th>ปี ๒๕๖๖-๒๕๗๐</th> </tr> </thead> <tbody> <tr> <td></td> <td>๔๐,๐๐๐,๐๐๐</td> <td></td> <td></td> <td></td> <td>๔๐,๐๐๐,๐๐๐</td> </tr> </tbody> </table> ผู้รับผิดชอบ : โครงการส่งน้ำและบำรุงรักษานครนายก |         |         |         |              |  | ปี ๒๕๖๖ | ปี ๒๕๖๗ | ปี ๒๕๖๘ | ปี ๒๕๖๙ | ปี ๒๕๗๐ | ปี ๒๕๖๖-๒๕๗๐ |  | ๔๐,๐๐๐,๐๐๐ |  |  |  | ๔๐,๐๐๐,๐๐๐ |
| ปี ๒๕๖๖ | ปี ๒๕๖๗                                                                                                                                                                                                                                                                                                                                                                                                                                                                                                        | ปี ๒๕๖๘ | ปี ๒๕๖๙ | ปี ๒๕๗๐ | ปี ๒๕๖๖-๒๕๗๐ |  |         |         |         |         |         |              |  |            |  |  |  |            |
|         | ๔๐,๐๐๐,๐๐๐                                                                                                                                                                                                                                                                                                                                                                                                                                                                                                     |         |         |         | ๔๐,๐๐๐,๐๐๐   |  |         |         |         |         |         |              |  |            |  |  |  |            |
|         | กิจกรรมย่อย ๒.๙๙ ปรับปรุง คลองส่งน้ำคลอง ๓๐ พร้อมระบบส่งน้ำ<br><b>งบประมาณ :</b> งบกรมชลประทาน<br><table border="1" data-bbox="512 1921 1433 2000"> <thead> <tr> <th>ปี ๒๕๖๖</th> <th>ปี ๒๕๖๗</th> <th>ปี ๒๕๖๘</th> <th>ปี ๒๕๖๙</th> <th>ปี ๒๕๗๐</th> <th>ปี ๒๕๖๖-๒๕๗๐</th> </tr> </thead> <tbody> <tr> <td></td> <td>๕๐,๐๐๐,๐๐๐</td> <td></td> <td></td> <td></td> <td>๕๐,๐๐๐,๐๐๐</td> </tr> </tbody> </table> ผู้รับผิดชอบ : โครงการส่งน้ำและบำรุงรักษานครนายก                                               |         |         |         |              |  | ปี ๒๕๖๖ | ปี ๒๕๖๗ | ปี ๒๕๖๘ | ปี ๒๕๖๙ | ปี ๒๕๗๐ | ปี ๒๕๖๖-๒๕๗๐ |  | ๕๐,๐๐๐,๐๐๐ |  |  |  | ๕๐,๐๐๐,๐๐๐ |
| ปี ๒๕๖๖ | ปี ๒๕๖๗                                                                                                                                                                                                                                                                                                                                                                                                                                                                                                        | ปี ๒๕๖๘ | ปี ๒๕๖๙ | ปี ๒๕๗๐ | ปี ๒๕๖๖-๒๕๗๐ |  |         |         |         |         |         |              |  |            |  |  |  |            |
|         | ๕๐,๐๐๐,๐๐๐                                                                                                                                                                                                                                                                                                                                                                                                                                                                                                     |         |         |         | ๕๐,๐๐๐,๐๐๐   |  |         |         |         |         |         |              |  |            |  |  |  |            |

| หัวข้อ  | รายละเอียด                                                                                                                                                                                                                                                                                                                                                                                                                                                                                                                    |         |         |         |              |  |         |         |         |         |         |              |  |            |  |  |  |            |
|---------|-------------------------------------------------------------------------------------------------------------------------------------------------------------------------------------------------------------------------------------------------------------------------------------------------------------------------------------------------------------------------------------------------------------------------------------------------------------------------------------------------------------------------------|---------|---------|---------|--------------|--|---------|---------|---------|---------|---------|--------------|--|------------|--|--|--|------------|
|         | กิจกรรมย่อย ๒.๑๐๐ ปรับปรุง คลองส่งน้ำคลอง ๓๑ พร้อมระบบส่งน้ำ<br><b>งบประมาณ :</b> งบกรมชลประทาน<br><table border="1" data-bbox="512 304 1433 383"> <thead> <tr> <th>ปี ๒๕๖๖</th> <th>ปี ๒๕๖๗</th> <th>ปี ๒๕๖๘</th> <th>ปี ๒๕๖๙</th> <th>ปี ๒๕๗๐</th> <th>ปี ๒๕๖๖-๒๕๗๐</th> </tr> </thead> <tbody> <tr> <td></td> <td>๔๐,๐๐๐,๐๐๐</td> <td></td> <td></td> <td></td> <td>๔๐,๐๐๐,๐๐๐</td> </tr> </tbody> </table> ผู้รับผิดชอบ : โครงการส่งน้ำและบำรุงรักษานครนายก                                                               |         |         |         |              |  | ปี ๒๕๖๖ | ปี ๒๕๖๗ | ปี ๒๕๖๘ | ปี ๒๕๖๙ | ปี ๒๕๗๐ | ปี ๒๕๖๖-๒๕๗๐ |  | ๔๐,๐๐๐,๐๐๐ |  |  |  | ๔๐,๐๐๐,๐๐๐ |
| ปี ๒๕๖๖ | ปี ๒๕๖๗                                                                                                                                                                                                                                                                                                                                                                                                                                                                                                                       | ปี ๒๕๖๘ | ปี ๒๕๖๙ | ปี ๒๕๗๐ | ปี ๒๕๖๖-๒๕๗๐ |  |         |         |         |         |         |              |  |            |  |  |  |            |
|         | ๔๐,๐๐๐,๐๐๐                                                                                                                                                                                                                                                                                                                                                                                                                                                                                                                    |         |         |         | ๔๐,๐๐๐,๐๐๐   |  |         |         |         |         |         |              |  |            |  |  |  |            |
|         | กิจกรรมย่อย ๒.๑๐๑ ปรับปรุง คลองส่งน้ำคลอง ๓๒ พร้อมระบบส่งน้ำ<br><b>งบประมาณ :</b> งบกรมชลประทาน<br><table border="1" data-bbox="512 501 1433 580"> <thead> <tr> <th>ปี ๒๕๖๖</th> <th>ปี ๒๕๖๗</th> <th>ปี ๒๕๖๘</th> <th>ปี ๒๕๖๙</th> <th>ปี ๒๕๗๐</th> <th>ปี ๒๕๖๖-๒๕๗๐</th> </tr> </thead> <tbody> <tr> <td></td> <td>๒๐,๐๐๐,๐๐๐</td> <td></td> <td></td> <td></td> <td>๒๐,๐๐๐,๐๐๐</td> </tr> </tbody> </table> ผู้รับผิดชอบ : โครงการส่งน้ำและบำรุงรักษานครนายก                                                               |         |         |         |              |  | ปี ๒๕๖๖ | ปี ๒๕๖๗ | ปี ๒๕๖๘ | ปี ๒๕๖๙ | ปี ๒๕๗๐ | ปี ๒๕๖๖-๒๕๗๐ |  | ๒๐,๐๐๐,๐๐๐ |  |  |  | ๒๐,๐๐๐,๐๐๐ |
| ปี ๒๕๖๖ | ปี ๒๕๖๗                                                                                                                                                                                                                                                                                                                                                                                                                                                                                                                       | ปี ๒๕๖๘ | ปี ๒๕๖๙ | ปี ๒๕๗๐ | ปี ๒๕๖๖-๒๕๗๐ |  |         |         |         |         |         |              |  |            |  |  |  |            |
|         | ๒๐,๐๐๐,๐๐๐                                                                                                                                                                                                                                                                                                                                                                                                                                                                                                                    |         |         |         | ๒๐,๐๐๐,๐๐๐   |  |         |         |         |         |         |              |  |            |  |  |  |            |
|         | กิจกรรมย่อย ๒.๑๐๒ ประตุระบายน้ำคลองหนึ่ง<br><b>งบประมาณ :</b> งบกรมชลประทาน<br><table border="1" data-bbox="512 696 1433 775"> <thead> <tr> <th>ปี ๒๕๖๖</th> <th>ปี ๒๕๖๗</th> <th>ปี ๒๕๖๘</th> <th>ปี ๒๕๖๙</th> <th>ปี ๒๕๗๐</th> <th>ปี ๒๕๖๖-๒๕๗๐</th> </tr> </thead> <tbody> <tr> <td></td> <td>๒๕,๐๐๐,๐๐๐</td> <td></td> <td></td> <td></td> <td>๒๕,๐๐๐,๐๐๐</td> </tr> </tbody> </table> ผู้รับผิดชอบ : โครงการส่งน้ำและบำรุงรักษานครนายก                                                                                   |         |         |         |              |  | ปี ๒๕๖๖ | ปี ๒๕๖๗ | ปี ๒๕๖๘ | ปี ๒๕๖๙ | ปี ๒๕๗๐ | ปี ๒๕๖๖-๒๕๗๐ |  | ๒๕,๐๐๐,๐๐๐ |  |  |  | ๒๕,๐๐๐,๐๐๐ |
| ปี ๒๕๖๖ | ปี ๒๕๖๗                                                                                                                                                                                                                                                                                                                                                                                                                                                                                                                       | ปี ๒๕๖๘ | ปี ๒๕๖๙ | ปี ๒๕๗๐ | ปี ๒๕๖๖-๒๕๗๐ |  |         |         |         |         |         |              |  |            |  |  |  |            |
|         | ๒๕,๐๐๐,๐๐๐                                                                                                                                                                                                                                                                                                                                                                                                                                                                                                                    |         |         |         | ๒๕,๐๐๐,๐๐๐   |  |         |         |         |         |         |              |  |            |  |  |  |            |
|         | กิจกรรมย่อย ๒.๑๐๓ ปรับปรุงบานระบาย ๒ ชั้น ปตร.ปลายคลองบางเฒ่า<br><b>งบประมาณ :</b> งบกรมชลประทาน<br><table border="1" data-bbox="512 936 1433 1014"> <thead> <tr> <th>ปี ๒๕๖๖</th> <th>ปี ๒๕๖๗</th> <th>ปี ๒๕๖๘</th> <th>ปี ๒๕๖๙</th> <th>ปี ๒๕๗๐</th> <th>ปี ๒๕๖๖-๒๕๗๐</th> </tr> </thead> <tbody> <tr> <td></td> <td>๘,๐๐๐,๐๐๐</td> <td></td> <td></td> <td></td> <td>๘,๐๐๐,๐๐๐</td> </tr> </tbody> </table> ผู้รับผิดชอบ : โครงการส่งน้ำและบำรุงรักษานครนายก                                                               |         |         |         |              |  | ปี ๒๕๖๖ | ปี ๒๕๖๗ | ปี ๒๕๖๘ | ปี ๒๕๖๙ | ปี ๒๕๗๐ | ปี ๒๕๖๖-๒๕๗๐ |  | ๘,๐๐๐,๐๐๐  |  |  |  | ๘,๐๐๐,๐๐๐  |
| ปี ๒๕๖๖ | ปี ๒๕๖๗                                                                                                                                                                                                                                                                                                                                                                                                                                                                                                                       | ปี ๒๕๖๘ | ปี ๒๕๖๙ | ปี ๒๕๗๐ | ปี ๒๕๖๖-๒๕๗๐ |  |         |         |         |         |         |              |  |            |  |  |  |            |
|         | ๘,๐๐๐,๐๐๐                                                                                                                                                                                                                                                                                                                                                                                                                                                                                                                     |         |         |         | ๘,๐๐๐,๐๐๐    |  |         |         |         |         |         |              |  |            |  |  |  |            |
|         | กิจกรรมย่อย ๒.๑๐๔ ปรับปรุงบานระบาย ๒ ชั้น ปตร.บางอ้อ<br><b>งบประมาณ :</b> งบกรมชลประทาน<br><table border="1" data-bbox="512 1131 1433 1209"> <thead> <tr> <th>ปี ๒๕๖๖</th> <th>ปี ๒๕๖๗</th> <th>ปี ๒๕๖๘</th> <th>ปี ๒๕๖๙</th> <th>ปี ๒๕๗๐</th> <th>ปี ๒๕๖๖-๒๕๗๐</th> </tr> </thead> <tbody> <tr> <td></td> <td>๘,๐๐๐,๐๐๐</td> <td></td> <td></td> <td></td> <td>๘,๐๐๐,๐๐๐</td> </tr> </tbody> </table> ผู้รับผิดชอบ : โครงการส่งน้ำและบำรุงรักษานครนายก                                                                       |         |         |         |              |  | ปี ๒๕๖๖ | ปี ๒๕๖๗ | ปี ๒๕๖๘ | ปี ๒๕๖๙ | ปี ๒๕๗๐ | ปี ๒๕๖๖-๒๕๗๐ |  | ๘,๐๐๐,๐๐๐  |  |  |  | ๘,๐๐๐,๐๐๐  |
| ปี ๒๕๖๖ | ปี ๒๕๖๗                                                                                                                                                                                                                                                                                                                                                                                                                                                                                                                       | ปี ๒๕๖๘ | ปี ๒๕๖๙ | ปี ๒๕๗๐ | ปี ๒๕๖๖-๒๕๗๐ |  |         |         |         |         |         |              |  |            |  |  |  |            |
|         | ๘,๐๐๐,๐๐๐                                                                                                                                                                                                                                                                                                                                                                                                                                                                                                                     |         |         |         | ๘,๐๐๐,๐๐๐    |  |         |         |         |         |         |              |  |            |  |  |  |            |
|         | กิจกรรมย่อย ๒.๑๐๕ ปรับปรุง ปตร.ปากคลองเหมือง (ปตร.เดิม) โครงการส่งน้ำและบำรุงรักษา<br>นครนายก<br><b>งบประมาณ :</b> งบกรมชลประทาน<br><table border="1" data-bbox="512 1368 1433 1447"> <thead> <tr> <th>ปี ๒๕๖๖</th> <th>ปี ๒๕๖๗</th> <th>ปี ๒๕๖๘</th> <th>ปี ๒๕๖๙</th> <th>ปี ๒๕๗๐</th> <th>ปี ๒๕๖๖-๒๕๗๐</th> </tr> </thead> <tbody> <tr> <td></td> <td>๕๐,๘๕๓,๐๐๐</td> <td></td> <td></td> <td></td> <td>๕๐,๘๕๓,๐๐๐</td> </tr> </tbody> </table> ผู้รับผิดชอบ : โครงการส่งน้ำและบำรุงรักษานครนายก                            |         |         |         |              |  | ปี ๒๕๖๖ | ปี ๒๕๖๗ | ปี ๒๕๖๘ | ปี ๒๕๖๙ | ปี ๒๕๗๐ | ปี ๒๕๖๖-๒๕๗๐ |  | ๕๐,๘๕๓,๐๐๐ |  |  |  | ๕๐,๘๕๓,๐๐๐ |
| ปี ๒๕๖๖ | ปี ๒๕๖๗                                                                                                                                                                                                                                                                                                                                                                                                                                                                                                                       | ปี ๒๕๖๘ | ปี ๒๕๖๙ | ปี ๒๕๗๐ | ปี ๒๕๖๖-๒๕๗๐ |  |         |         |         |         |         |              |  |            |  |  |  |            |
|         | ๕๐,๘๕๓,๐๐๐                                                                                                                                                                                                                                                                                                                                                                                                                                                                                                                    |         |         |         | ๕๐,๘๕๓,๐๐๐   |  |         |         |         |         |         |              |  |            |  |  |  |            |
|         | กิจกรรมย่อย ๒.๑๐๖ งานก่อสร้าง ทרב. ๒-๒x๒ ม. ในช่องเดินเรือ หัวงานฝายส่งน้ำที่ ๑ โครงการส่งน้ำ<br>และบำรุงรักษานครนายก<br><b>งบประมาณ :</b> งบกรมชลประทาน<br><table border="1" data-bbox="512 1603 1433 1682"> <thead> <tr> <th>ปี ๒๕๖๖</th> <th>ปี ๒๕๖๗</th> <th>ปี ๒๕๖๘</th> <th>ปี ๒๕๖๙</th> <th>ปี ๒๕๗๐</th> <th>ปี ๒๕๖๖-๒๕๗๐</th> </tr> </thead> <tbody> <tr> <td></td> <td>๘,๔๔๕,๐๐๐</td> <td></td> <td></td> <td></td> <td>๘,๔๔๕,๐๐๐</td> </tr> </tbody> </table> ผู้รับผิดชอบ : โครงการส่งน้ำและบำรุงรักษานครนายก      |         |         |         |              |  | ปี ๒๕๖๖ | ปี ๒๕๖๗ | ปี ๒๕๖๘ | ปี ๒๕๖๙ | ปี ๒๕๗๐ | ปี ๒๕๖๖-๒๕๗๐ |  | ๘,๔๔๕,๐๐๐  |  |  |  | ๘,๔๔๕,๐๐๐  |
| ปี ๒๕๖๖ | ปี ๒๕๖๗                                                                                                                                                                                                                                                                                                                                                                                                                                                                                                                       | ปี ๒๕๖๘ | ปี ๒๕๖๙ | ปี ๒๕๗๐ | ปี ๒๕๖๖-๒๕๗๐ |  |         |         |         |         |         |              |  |            |  |  |  |            |
|         | ๘,๔๔๕,๐๐๐                                                                                                                                                                                                                                                                                                                                                                                                                                                                                                                     |         |         |         | ๘,๔๔๕,๐๐๐    |  |         |         |         |         |         |              |  |            |  |  |  |            |
|         | กิจกรรมย่อย ๒.๑๐๗ งานก่อสร้าง ทרב.ขนาด ๒-๒.๐x๒.๐ ม.ในช่องเดินเรือ หัวงานเขื่อนนครนายก<br>โครงการส่งน้ำและบำรุงรักษานครนายก<br><b>งบประมาณ :</b> งบกรมชลประทาน<br><table border="1" data-bbox="512 1877 1433 1955"> <thead> <tr> <th>ปี ๒๕๖๖</th> <th>ปี ๒๕๖๗</th> <th>ปี ๒๕๖๘</th> <th>ปี ๒๕๖๙</th> <th>ปี ๒๕๗๐</th> <th>ปี ๒๕๖๖-๒๕๗๐</th> </tr> </thead> <tbody> <tr> <td></td> <td>๖,๕๗๘,๐๐๐</td> <td></td> <td></td> <td></td> <td>๖,๕๗๘,๐๐๐</td> </tr> </tbody> </table> ผู้รับผิดชอบ : โครงการส่งน้ำและบำรุงรักษานครนายก |         |         |         |              |  | ปี ๒๕๖๖ | ปี ๒๕๖๗ | ปี ๒๕๖๘ | ปี ๒๕๖๙ | ปี ๒๕๗๐ | ปี ๒๕๖๖-๒๕๗๐ |  | ๖,๕๗๘,๐๐๐  |  |  |  | ๖,๕๗๘,๐๐๐  |
| ปี ๒๕๖๖ | ปี ๒๕๖๗                                                                                                                                                                                                                                                                                                                                                                                                                                                                                                                       | ปี ๒๕๖๘ | ปี ๒๕๖๙ | ปี ๒๕๗๐ | ปี ๒๕๖๖-๒๕๗๐ |  |         |         |         |         |         |              |  |            |  |  |  |            |
|         | ๖,๕๗๘,๐๐๐                                                                                                                                                                                                                                                                                                                                                                                                                                                                                                                     |         |         |         | ๖,๕๗๘,๐๐๐    |  |         |         |         |         |         |              |  |            |  |  |  |            |

| หัวข้อ  | รายละเอียด                                                                                                                                                                                                                                                                                                                                                                                                                                                                                                             |             |         |         |              |  |         |         |         |         |         |              |  |  |             |  |  |             |
|---------|------------------------------------------------------------------------------------------------------------------------------------------------------------------------------------------------------------------------------------------------------------------------------------------------------------------------------------------------------------------------------------------------------------------------------------------------------------------------------------------------------------------------|-------------|---------|---------|--------------|--|---------|---------|---------|---------|---------|--------------|--|--|-------------|--|--|-------------|
|         | กิจกรรมย่อย ๒.๑๐๘ ขุดลอกคลองส่งน้ำสายใหญ่ฝั่งขวา กม.๐+๐๐๐ ถึง ๑๓+๐๐๐ โครงการส่งน้ำและบำรุงรักษานครนายก<br>งบประมาณ : งบกรมชลประทาน<br><table border="1" data-bbox="512 342 1433 421"> <thead> <tr> <th>ปี ๒๕๖๖</th> <th>ปี ๒๕๖๗</th> <th>ปี ๒๕๖๘</th> <th>ปี ๒๕๖๙</th> <th>ปี ๒๕๗๐</th> <th>ปี ๒๕๖๖-๒๕๗๐</th> </tr> </thead> <tbody> <tr> <td></td> <td></td> <td>๑๔,๐๐๐,๐๐๐</td> <td></td> <td></td> <td>๑๔,๐๐๐,๐๐๐</td> </tr> </tbody> </table> ผู้รับผิดชอบ : โครงการส่งน้ำและบำรุงรักษานครนายก                     |             |         |         |              |  | ปี ๒๕๖๖ | ปี ๒๕๖๗ | ปี ๒๕๖๘ | ปี ๒๕๖๙ | ปี ๒๕๗๐ | ปี ๒๕๖๖-๒๕๗๐ |  |  | ๑๔,๐๐๐,๐๐๐  |  |  | ๑๔,๐๐๐,๐๐๐  |
| ปี ๒๕๖๖ | ปี ๒๕๖๗                                                                                                                                                                                                                                                                                                                                                                                                                                                                                                                | ปี ๒๕๖๘     | ปี ๒๕๖๙ | ปี ๒๕๗๐ | ปี ๒๕๖๖-๒๕๗๐ |  |         |         |         |         |         |              |  |  |             |  |  |             |
|         |                                                                                                                                                                                                                                                                                                                                                                                                                                                                                                                        | ๑๔,๐๐๐,๐๐๐  |         |         | ๑๔,๐๐๐,๐๐๐   |  |         |         |         |         |         |              |  |  |             |  |  |             |
|         | กิจกรรมย่อย ๒.๑๐๙ ปรับปรุงตาดคอนกรีตคลองส่งน้ำฝั่งซ้ายสาย ๑ กม.๐+๐๐๐ - ๑๕+๗๕๐<br>โครงการส่งน้ำและบำรุงรักษานครนายก<br>งบประมาณ : งบกรมชลประทาน<br><table border="1" data-bbox="512 577 1433 656"> <thead> <tr> <th>ปี ๒๕๖๖</th> <th>ปี ๒๕๖๗</th> <th>ปี ๒๕๖๘</th> <th>ปี ๒๕๖๙</th> <th>ปี ๒๕๗๐</th> <th>ปี ๒๕๖๖-๒๕๗๐</th> </tr> </thead> <tbody> <tr> <td></td> <td></td> <td>๑๕๐,๐๐๐,๐๐๐</td> <td></td> <td></td> <td>๑๕๐,๐๐๐,๐๐๐</td> </tr> </tbody> </table> ผู้รับผิดชอบ : โครงการส่งน้ำและบำรุงรักษานครนายก       |             |         |         |              |  | ปี ๒๕๖๖ | ปี ๒๕๖๗ | ปี ๒๕๖๘ | ปี ๒๕๖๙ | ปี ๒๕๗๐ | ปี ๒๕๖๖-๒๕๗๐ |  |  | ๑๕๐,๐๐๐,๐๐๐ |  |  | ๑๕๐,๐๐๐,๐๐๐ |
| ปี ๒๕๖๖ | ปี ๒๕๖๗                                                                                                                                                                                                                                                                                                                                                                                                                                                                                                                | ปี ๒๕๖๘     | ปี ๒๕๖๙ | ปี ๒๕๗๐ | ปี ๒๕๖๖-๒๕๗๐ |  |         |         |         |         |         |              |  |  |             |  |  |             |
|         |                                                                                                                                                                                                                                                                                                                                                                                                                                                                                                                        | ๑๕๐,๐๐๐,๐๐๐ |         |         | ๑๕๐,๐๐๐,๐๐๐  |  |         |         |         |         |         |              |  |  |             |  |  |             |
|         | กิจกรรมย่อย ๒.๑๑๐ ปรับปรุงตาดคอนกรีตคลอง ๑ ทรายมูล กม.๐+๐๐๐ - กม.๑๐+๓๐๐ โครงการส่งน้ำและบำรุงรักษานครนายก<br>งบประมาณ : งบกรมชลประทาน<br><table border="1" data-bbox="512 813 1433 891"> <thead> <tr> <th>ปี ๒๕๖๖</th> <th>ปี ๒๕๖๗</th> <th>ปี ๒๕๖๘</th> <th>ปี ๒๕๖๙</th> <th>ปี ๒๕๗๐</th> <th>ปี ๒๕๖๖-๒๕๗๐</th> </tr> </thead> <tbody> <tr> <td></td> <td></td> <td>๔๒,๐๐๐,๐๐๐</td> <td></td> <td></td> <td>๔๒,๐๐๐,๐๐๐</td> </tr> </tbody> </table> ผู้รับผิดชอบ : โครงการส่งน้ำและบำรุงรักษานครนายก                  |             |         |         |              |  | ปี ๒๕๖๖ | ปี ๒๕๖๗ | ปี ๒๕๖๘ | ปี ๒๕๖๙ | ปี ๒๕๗๐ | ปี ๒๕๖๖-๒๕๗๐ |  |  | ๔๒,๐๐๐,๐๐๐  |  |  | ๔๒,๐๐๐,๐๐๐  |
| ปี ๒๕๖๖ | ปี ๒๕๖๗                                                                                                                                                                                                                                                                                                                                                                                                                                                                                                                | ปี ๒๕๖๘     | ปี ๒๕๖๙ | ปี ๒๕๗๐ | ปี ๒๕๖๖-๒๕๗๐ |  |         |         |         |         |         |              |  |  |             |  |  |             |
|         |                                                                                                                                                                                                                                                                                                                                                                                                                                                                                                                        | ๔๒,๐๐๐,๐๐๐  |         |         | ๔๒,๐๐๐,๐๐๐   |  |         |         |         |         |         |              |  |  |             |  |  |             |
|         | กิจกรรมย่อย ๒.๑๑๑ ขุดลอกคลองโดยรถขุดจ้างเหมา คลองบางหอย โครงการส่งน้ำและบำรุงรักษานครนายก<br>งบประมาณ : งบกรมชลประทาน<br><table border="1" data-bbox="512 1048 1433 1126"> <thead> <tr> <th>ปี ๒๕๖๖</th> <th>ปี ๒๕๖๗</th> <th>ปี ๒๕๖๘</th> <th>ปี ๒๕๖๙</th> <th>ปี ๒๕๗๐</th> <th>ปี ๒๕๖๖-๒๕๗๐</th> </tr> </thead> <tbody> <tr> <td></td> <td></td> <td>๒๕,๐๐๐,๐๐๐</td> <td></td> <td></td> <td>๒๕,๐๐๐,๐๐๐</td> </tr> </tbody> </table> ผู้รับผิดชอบ : โครงการส่งน้ำและบำรุงรักษานครนายก                                |             |         |         |              |  | ปี ๒๕๖๖ | ปี ๒๕๖๗ | ปี ๒๕๖๘ | ปี ๒๕๖๙ | ปี ๒๕๗๐ | ปี ๒๕๖๖-๒๕๗๐ |  |  | ๒๕,๐๐๐,๐๐๐  |  |  | ๒๕,๐๐๐,๐๐๐  |
| ปี ๒๕๖๖ | ปี ๒๕๖๗                                                                                                                                                                                                                                                                                                                                                                                                                                                                                                                | ปี ๒๕๖๘     | ปี ๒๕๖๙ | ปี ๒๕๗๐ | ปี ๒๕๖๖-๒๕๗๐ |  |         |         |         |         |         |              |  |  |             |  |  |             |
|         |                                                                                                                                                                                                                                                                                                                                                                                                                                                                                                                        | ๒๕,๐๐๐,๐๐๐  |         |         | ๒๕,๐๐๐,๐๐๐   |  |         |         |         |         |         |              |  |  |             |  |  |             |
|         | กิจกรรมย่อย ๒.๑๑๒ ขุดลอกคลองโดยรถขุดดำเนินการเอง คลองขนานคันกั้นน้ำปลายคลองฝั่งซ้ายสาย ๑ โครงการส่งน้ำและบำรุงรักษานครนายก<br>งบประมาณ : งบกรมชลประทาน<br><table border="1" data-bbox="512 1283 1433 1361"> <thead> <tr> <th>ปี ๒๕๖๖</th> <th>ปี ๒๕๖๗</th> <th>ปี ๒๕๖๘</th> <th>ปี ๒๕๖๙</th> <th>ปี ๒๕๗๐</th> <th>ปี ๒๕๖๖-๒๕๗๐</th> </tr> </thead> <tbody> <tr> <td></td> <td></td> <td>๗,๐๐๐,๐๐๐</td> <td></td> <td></td> <td>๗,๐๐๐,๐๐๐</td> </tr> </tbody> </table> ผู้รับผิดชอบ : โครงการส่งน้ำและบำรุงรักษานครนายก |             |         |         |              |  | ปี ๒๕๖๖ | ปี ๒๕๖๗ | ปี ๒๕๖๘ | ปี ๒๕๖๙ | ปี ๒๕๗๐ | ปี ๒๕๖๖-๒๕๗๐ |  |  | ๗,๐๐๐,๐๐๐   |  |  | ๗,๐๐๐,๐๐๐   |
| ปี ๒๕๖๖ | ปี ๒๕๖๗                                                                                                                                                                                                                                                                                                                                                                                                                                                                                                                | ปี ๒๕๖๘     | ปี ๒๕๖๙ | ปี ๒๕๗๐ | ปี ๒๕๖๖-๒๕๗๐ |  |         |         |         |         |         |              |  |  |             |  |  |             |
|         |                                                                                                                                                                                                                                                                                                                                                                                                                                                                                                                        | ๗,๐๐๐,๐๐๐   |         |         | ๗,๐๐๐,๐๐๐    |  |         |         |         |         |         |              |  |  |             |  |  |             |
|         | กิจกรรมย่อย ๒.๑๑๓ ปรับปรุง คันคลองพรหมณี โครงการส่งน้ำและบำรุงรักษานครนายก<br>งบประมาณ : งบกรมชลประทาน<br><table border="1" data-bbox="512 1485 1433 1563"> <thead> <tr> <th>ปี ๒๕๖๖</th> <th>ปี ๒๕๖๗</th> <th>ปี ๒๕๖๘</th> <th>ปี ๒๕๖๙</th> <th>ปี ๒๕๗๐</th> <th>ปี ๒๕๖๖-๒๕๗๐</th> </tr> </thead> <tbody> <tr> <td></td> <td></td> <td>๑๔,๐๐๐,๐๐๐</td> <td></td> <td></td> <td>๑๔,๐๐๐,๐๐๐</td> </tr> </tbody> </table> ผู้รับผิดชอบ : โครงการส่งน้ำและบำรุงรักษานครนายก                                               |             |         |         |              |  | ปี ๒๕๖๖ | ปี ๒๕๖๗ | ปี ๒๕๖๘ | ปี ๒๕๖๙ | ปี ๒๕๗๐ | ปี ๒๕๖๖-๒๕๗๐ |  |  | ๑๔,๐๐๐,๐๐๐  |  |  | ๑๔,๐๐๐,๐๐๐  |
| ปี ๒๕๖๖ | ปี ๒๕๖๗                                                                                                                                                                                                                                                                                                                                                                                                                                                                                                                | ปี ๒๕๖๘     | ปี ๒๕๖๙ | ปี ๒๕๗๐ | ปี ๒๕๖๖-๒๕๗๐ |  |         |         |         |         |         |              |  |  |             |  |  |             |
|         |                                                                                                                                                                                                                                                                                                                                                                                                                                                                                                                        | ๑๔,๐๐๐,๐๐๐  |         |         | ๑๔,๐๐๐,๐๐๐   |  |         |         |         |         |         |              |  |  |             |  |  |             |
|         | กิจกรรมย่อย ๒.๑๑๔ ทรบ.คลองทำอิฐ โครงการส่งน้ำและบำรุงรักษานครนายก<br>งบประมาณ : งบกรมชลประทาน<br><table border="1" data-bbox="512 1686 1433 1765"> <thead> <tr> <th>ปี ๒๕๖๖</th> <th>ปี ๒๕๖๗</th> <th>ปี ๒๕๖๘</th> <th>ปี ๒๕๖๙</th> <th>ปี ๒๕๗๐</th> <th>ปี ๒๕๖๖-๒๕๗๐</th> </tr> </thead> <tbody> <tr> <td></td> <td></td> <td>๑๒,๐๐๐,๐๐๐</td> <td></td> <td></td> <td>๑๒,๐๐๐,๐๐๐</td> </tr> </tbody> </table> ผู้รับผิดชอบ : โครงการส่งน้ำและบำรุงรักษานครนายก                                                        |             |         |         |              |  | ปี ๒๕๖๖ | ปี ๒๕๖๗ | ปี ๒๕๖๘ | ปี ๒๕๖๙ | ปี ๒๕๗๐ | ปี ๒๕๖๖-๒๕๗๐ |  |  | ๑๒,๐๐๐,๐๐๐  |  |  | ๑๒,๐๐๐,๐๐๐  |
| ปี ๒๕๖๖ | ปี ๒๕๖๗                                                                                                                                                                                                                                                                                                                                                                                                                                                                                                                | ปี ๒๕๖๘     | ปี ๒๕๖๙ | ปี ๒๕๗๐ | ปี ๒๕๖๖-๒๕๗๐ |  |         |         |         |         |         |              |  |  |             |  |  |             |
|         |                                                                                                                                                                                                                                                                                                                                                                                                                                                                                                                        | ๑๒,๐๐๐,๐๐๐  |         |         | ๑๒,๐๐๐,๐๐๐   |  |         |         |         |         |         |              |  |  |             |  |  |             |
|         | กิจกรรมย่อย ๒.๑๑๕ ทรบ.ปากคลองวัด<br>งบประมาณ : งบกรมชลประทาน<br><table border="1" data-bbox="512 1888 1433 1966"> <thead> <tr> <th>ปี ๒๕๖๖</th> <th>ปี ๒๕๖๗</th> <th>ปี ๒๕๖๘</th> <th>ปี ๒๕๖๙</th> <th>ปี ๒๕๗๐</th> <th>ปี ๒๕๖๖-๒๕๗๐</th> </tr> </thead> <tbody> <tr> <td></td> <td></td> <td>๑๐,๐๐๐,๐๐๐</td> <td></td> <td></td> <td>๑๐,๐๐๐,๐๐๐</td> </tr> </tbody> </table> ผู้รับผิดชอบ : โครงการส่งน้ำและบำรุงรักษานครนายก                                                                                         |             |         |         |              |  | ปี ๒๕๖๖ | ปี ๒๕๖๗ | ปี ๒๕๖๘ | ปี ๒๕๖๙ | ปี ๒๕๗๐ | ปี ๒๕๖๖-๒๕๗๐ |  |  | ๑๐,๐๐๐,๐๐๐  |  |  | ๑๐,๐๐๐,๐๐๐  |
| ปี ๒๕๖๖ | ปี ๒๕๖๗                                                                                                                                                                                                                                                                                                                                                                                                                                                                                                                | ปี ๒๕๖๘     | ปี ๒๕๖๙ | ปี ๒๕๗๐ | ปี ๒๕๖๖-๒๕๗๐ |  |         |         |         |         |         |              |  |  |             |  |  |             |
|         |                                                                                                                                                                                                                                                                                                                                                                                                                                                                                                                        | ๑๐,๐๐๐,๐๐๐  |         |         | ๑๐,๐๐๐,๐๐๐   |  |         |         |         |         |         |              |  |  |             |  |  |             |

| หัวข้อ                                                                                                                                                                                                                                                                                                                                                                                                                                                                                                                                                            | รายละเอียด |             |         |         |              |              |  |  |             |  |  |             |  |  |  |  |  |  |
|-------------------------------------------------------------------------------------------------------------------------------------------------------------------------------------------------------------------------------------------------------------------------------------------------------------------------------------------------------------------------------------------------------------------------------------------------------------------------------------------------------------------------------------------------------------------|------------|-------------|---------|---------|--------------|--------------|--|--|-------------|--|--|-------------|--|--|--|--|--|--|
| <p>กิจกรรมย่อย ๒.๑๑๖ ปตร.กลางคลองบ้านนา<br/> <b>งบประมาณ :</b> งบกรมชลประทาน</p> <table border="1" data-bbox="512 304 1433 383"> <thead> <tr> <th>ปี ๒๕๖๖</th> <th>ปี ๒๕๖๗</th> <th>ปี ๒๕๖๘</th> <th>ปี ๒๕๖๙</th> <th>ปี ๒๕๗๐</th> <th>ปี ๒๕๖๖-๒๕๗๐</th> </tr> </thead> <tbody> <tr> <td></td> <td></td> <td>๓๕,๐๐๐,๐๐๐</td> <td></td> <td></td> <td>๓๕,๐๐๐,๐๐๐</td> </tr> </tbody> </table> <p>ผู้รับผิดชอบ : โครงการส่งน้ำและบำรุงรักษานครนายก</p>                                                                                                              | ปี ๒๕๖๖    | ปี ๒๕๖๗     | ปี ๒๕๖๘ | ปี ๒๕๖๙ | ปี ๒๕๗๐      | ปี ๒๕๖๖-๒๕๗๐ |  |  | ๓๕,๐๐๐,๐๐๐  |  |  | ๓๕,๐๐๐,๐๐๐  |  |  |  |  |  |  |
| ปี ๒๕๖๖                                                                                                                                                                                                                                                                                                                                                                                                                                                                                                                                                           | ปี ๒๕๖๗    | ปี ๒๕๖๘     | ปี ๒๕๖๙ | ปี ๒๕๗๐ | ปี ๒๕๖๖-๒๕๗๐ |              |  |  |             |  |  |             |  |  |  |  |  |  |
|                                                                                                                                                                                                                                                                                                                                                                                                                                                                                                                                                                   |            | ๓๕,๐๐๐,๐๐๐  |         |         | ๓๕,๐๐๐,๐๐๐   |              |  |  |             |  |  |             |  |  |  |  |  |  |
| <p>กิจกรรมย่อย ๒.๑๑๗ สถานีสูบน้ำด้วยไฟฟ้าแบบสองทางที่ประตูระบายน้ำบางอ้อ โครงการส่งน้ำและบำรุงรักษานครนายก<br/> <b>งบประมาณ :</b> งบกรมชลประทาน</p> <table border="1" data-bbox="512 539 1433 618"> <thead> <tr> <th>ปี ๒๕๖๖</th> <th>ปี ๒๕๖๗</th> <th>ปี ๒๕๖๘</th> <th>ปี ๒๕๖๙</th> <th>ปี ๒๕๗๐</th> <th>ปี ๒๕๖๖-๒๕๗๐</th> </tr> </thead> <tbody> <tr> <td></td> <td></td> <td>๗๐,๐๐๐,๐๐๐</td> <td></td> <td></td> <td>๗๐,๐๐๐,๐๐๐</td> </tr> </tbody> </table> <p>ผู้รับผิดชอบ : โครงการส่งน้ำและบำรุงรักษานครนายก</p>                                           | ปี ๒๕๖๖    | ปี ๒๕๖๗     | ปี ๒๕๖๘ | ปี ๒๕๖๙ | ปี ๒๕๗๐      | ปี ๒๕๖๖-๒๕๗๐ |  |  | ๗๐,๐๐๐,๐๐๐  |  |  | ๗๐,๐๐๐,๐๐๐  |  |  |  |  |  |  |
| ปี ๒๕๖๖                                                                                                                                                                                                                                                                                                                                                                                                                                                                                                                                                           | ปี ๒๕๖๗    | ปี ๒๕๖๘     | ปี ๒๕๖๙ | ปี ๒๕๗๐ | ปี ๒๕๖๖-๒๕๗๐ |              |  |  |             |  |  |             |  |  |  |  |  |  |
|                                                                                                                                                                                                                                                                                                                                                                                                                                                                                                                                                                   |            | ๗๐,๐๐๐,๐๐๐  |         |         | ๗๐,๐๐๐,๐๐๐   |              |  |  |             |  |  |             |  |  |  |  |  |  |
| <p>กิจกรรมย่อย ๒.๑๑๘ สถานีสูบน้ำด้วยไฟฟ้าแบบสองทางที่ประตูระบายน้ำตยใหญ่ โครงการส่งน้ำและบำรุงรักษานครนายก<br/> <b>งบประมาณ :</b> งบกรมชลประทาน</p> <table border="1" data-bbox="512 777 1433 855"> <thead> <tr> <th>ปี ๒๕๖๖</th> <th>ปี ๒๕๖๗</th> <th>ปี ๒๕๖๘</th> <th>ปี ๒๕๖๙</th> <th>ปี ๒๕๗๐</th> <th>ปี ๒๕๖๖-๒๕๗๐</th> </tr> </thead> <tbody> <tr> <td></td> <td></td> <td>๒๐,๐๐๐,๐๐๐</td> <td></td> <td></td> <td>๒๐,๐๐๐,๐๐๐</td> </tr> </tbody> </table> <p>ผู้รับผิดชอบ : โครงการส่งน้ำและบำรุงรักษานครนายก</p>                                           | ปี ๒๕๖๖    | ปี ๒๕๖๗     | ปี ๒๕๖๘ | ปี ๒๕๖๙ | ปี ๒๕๗๐      | ปี ๒๕๖๖-๒๕๗๐ |  |  | ๒๐,๐๐๐,๐๐๐  |  |  | ๒๐,๐๐๐,๐๐๐  |  |  |  |  |  |  |
| ปี ๒๕๖๖                                                                                                                                                                                                                                                                                                                                                                                                                                                                                                                                                           | ปี ๒๕๖๗    | ปี ๒๕๖๘     | ปี ๒๕๖๙ | ปี ๒๕๗๐ | ปี ๒๕๖๖-๒๕๗๐ |              |  |  |             |  |  |             |  |  |  |  |  |  |
|                                                                                                                                                                                                                                                                                                                                                                                                                                                                                                                                                                   |            | ๒๐,๐๐๐,๐๐๐  |         |         | ๒๐,๐๐๐,๐๐๐   |              |  |  |             |  |  |             |  |  |  |  |  |  |
| <p>กิจกรรมย่อย ๒.๑๑๙ สถานีสูบน้ำด้วยไฟฟ้าแบบสองทางที่ประตูระบายน้ำปลายคลองบ้านนา โครงการส่งน้ำและบำรุงรักษานครนายก<br/> <b>งบประมาณ :</b> งบกรมชลประทาน</p> <table border="1" data-bbox="512 1014 1433 1093"> <thead> <tr> <th>ปี ๒๕๖๖</th> <th>ปี ๒๕๖๗</th> <th>ปี ๒๕๖๘</th> <th>ปี ๒๕๖๙</th> <th>ปี ๒๕๗๐</th> <th>ปี ๒๕๖๖-๒๕๗๐</th> </tr> </thead> <tbody> <tr> <td></td> <td></td> <td>๒๐,๐๐๐,๐๐๐</td> <td></td> <td></td> <td>๒๐,๐๐๐,๐๐๐</td> </tr> </tbody> </table> <p>ผู้รับผิดชอบ : โครงการส่งน้ำและบำรุงรักษานครนายก</p>                                 | ปี ๒๕๖๖    | ปี ๒๕๖๗     | ปี ๒๕๖๘ | ปี ๒๕๖๙ | ปี ๒๕๗๐      | ปี ๒๕๖๖-๒๕๗๐ |  |  | ๒๐,๐๐๐,๐๐๐  |  |  | ๒๐,๐๐๐,๐๐๐  |  |  |  |  |  |  |
| ปี ๒๕๖๖                                                                                                                                                                                                                                                                                                                                                                                                                                                                                                                                                           | ปี ๒๕๖๗    | ปี ๒๕๖๘     | ปี ๒๕๖๙ | ปี ๒๕๗๐ | ปี ๒๕๖๖-๒๕๗๐ |              |  |  |             |  |  |             |  |  |  |  |  |  |
|                                                                                                                                                                                                                                                                                                                                                                                                                                                                                                                                                                   |            | ๒๐,๐๐๐,๐๐๐  |         |         | ๒๐,๐๐๐,๐๐๐   |              |  |  |             |  |  |             |  |  |  |  |  |  |
| <p>กิจกรรมย่อย ๒.๑๒๐ แก้มลิงหนองบัวซอน<br/> <b>งบประมาณ :</b> งบกรมชลประทาน</p> <table border="1" data-bbox="512 1216 1433 1294"> <thead> <tr> <th>ปี ๒๕๖๖</th> <th>ปี ๒๕๖๗</th> <th>ปี ๒๕๖๘</th> <th>ปี ๒๕๖๙</th> <th>ปี ๒๕๗๐</th> <th>ปี ๒๕๖๖-๒๕๗๐</th> </tr> </thead> <tbody> <tr> <td></td> <td></td> <td>๒๐,๐๐๐,๐๐๐</td> <td></td> <td></td> <td>๒๐,๐๐๐,๐๐๐</td> </tr> </tbody> </table> <p>ผู้รับผิดชอบ : โครงการส่งน้ำและบำรุงรักษานครนายก</p>                                                                                                             | ปี ๒๕๖๖    | ปี ๒๕๖๗     | ปี ๒๕๖๘ | ปี ๒๕๖๙ | ปี ๒๕๗๐      | ปี ๒๕๖๖-๒๕๗๐ |  |  | ๒๐,๐๐๐,๐๐๐  |  |  | ๒๐,๐๐๐,๐๐๐  |  |  |  |  |  |  |
| ปี ๒๕๖๖                                                                                                                                                                                                                                                                                                                                                                                                                                                                                                                                                           | ปี ๒๕๖๗    | ปี ๒๕๖๘     | ปี ๒๕๖๙ | ปี ๒๕๗๐ | ปี ๒๕๖๖-๒๕๗๐ |              |  |  |             |  |  |             |  |  |  |  |  |  |
|                                                                                                                                                                                                                                                                                                                                                                                                                                                                                                                                                                   |            | ๒๐,๐๐๐,๐๐๐  |         |         | ๒๐,๐๐๐,๐๐๐   |              |  |  |             |  |  |             |  |  |  |  |  |  |
| <p>กิจกรรมย่อย ๒.๑๒๑ สถานีสูบน้ำด้วยไฟฟ้าแบบสองทางที่ประตูระบายน้ำปลายคลอง ๑ ทรายมูลอัตรการสูบ ๓๕ ลบ.ม./วินาที โครงการส่งน้ำและบำรุงรักษานครนายก<br/> <b>งบประมาณ :</b> งบกรมชลประทาน</p> <table border="1" data-bbox="512 1447 1433 1525"> <thead> <tr> <th>ปี ๒๕๖๖</th> <th>ปี ๒๕๖๗</th> <th>ปี ๒๕๖๘</th> <th>ปี ๒๕๖๙</th> <th>ปี ๒๕๗๐</th> <th>ปี ๒๕๖๖-๒๕๗๐</th> </tr> </thead> <tbody> <tr> <td></td> <td></td> <td>๑๔๗,๓๐๐,๐๐๐</td> <td></td> <td></td> <td>๑๔๗,๓๐๐,๐๐๐</td> </tr> </tbody> </table> <p>ผู้รับผิดชอบ : โครงการส่งน้ำและบำรุงรักษานครนายก</p> | ปี ๒๕๖๖    | ปี ๒๕๖๗     | ปี ๒๕๖๘ | ปี ๒๕๖๙ | ปี ๒๕๗๐      | ปี ๒๕๖๖-๒๕๗๐ |  |  | ๑๔๗,๓๐๐,๐๐๐ |  |  | ๑๔๗,๓๐๐,๐๐๐ |  |  |  |  |  |  |
| ปี ๒๕๖๖                                                                                                                                                                                                                                                                                                                                                                                                                                                                                                                                                           | ปี ๒๕๖๗    | ปี ๒๕๖๘     | ปี ๒๕๖๙ | ปี ๒๕๗๐ | ปี ๒๕๖๖-๒๕๗๐ |              |  |  |             |  |  |             |  |  |  |  |  |  |
|                                                                                                                                                                                                                                                                                                                                                                                                                                                                                                                                                                   |            | ๑๔๗,๓๐๐,๐๐๐ |         |         | ๑๔๗,๓๐๐,๐๐๐  |              |  |  |             |  |  |             |  |  |  |  |  |  |
| <p>กิจกรรมย่อย ๒.๑๒๒ ปรับปรุงคลอง ๑๔ ความยาว ๑๔.๐๐ กิโลเมตร โครงการส่งน้ำและบำรุงรักษานครนายก<br/> <b>งบประมาณ :</b> งบกรมชลประทาน</p> <table border="1" data-bbox="512 1684 1433 1762"> <thead> <tr> <th>ปี ๒๕๖๖</th> <th>ปี ๒๕๖๗</th> <th>ปี ๒๕๖๘</th> <th>ปี ๒๕๖๙</th> <th>ปี ๒๕๗๐</th> <th>ปี ๒๕๖๖-๒๕๗๐</th> </tr> </thead> <tbody> <tr> <td></td> <td></td> <td>๘๐,๐๐๐,๐๐๐</td> <td></td> <td></td> <td>๘๐,๐๐๐,๐๐๐</td> </tr> </tbody> </table> <p>ผู้รับผิดชอบ : โครงการส่งน้ำและบำรุงรักษานครนายก</p>                                                      | ปี ๒๕๖๖    | ปี ๒๕๖๗     | ปี ๒๕๖๘ | ปี ๒๕๖๙ | ปี ๒๕๗๐      | ปี ๒๕๖๖-๒๕๗๐ |  |  | ๘๐,๐๐๐,๐๐๐  |  |  | ๘๐,๐๐๐,๐๐๐  |  |  |  |  |  |  |
| ปี ๒๕๖๖                                                                                                                                                                                                                                                                                                                                                                                                                                                                                                                                                           | ปี ๒๕๖๗    | ปี ๒๕๖๘     | ปี ๒๕๖๙ | ปี ๒๕๗๐ | ปี ๒๕๖๖-๒๕๗๐ |              |  |  |             |  |  |             |  |  |  |  |  |  |
|                                                                                                                                                                                                                                                                                                                                                                                                                                                                                                                                                                   |            | ๘๐,๐๐๐,๐๐๐  |         |         | ๘๐,๐๐๐,๐๐๐   |              |  |  |             |  |  |             |  |  |  |  |  |  |
| <p>กิจกรรมย่อย ๒.๑๒๓ ปรับปรุงบานระบาย ๒ ชั้น ปตร.คลองสอง<br/> <b>งบประมาณ :</b> งบกรมชลประทาน</p> <table border="1" data-bbox="512 1886 1433 1964"> <thead> <tr> <th>ปี ๒๕๖๖</th> <th>ปี ๒๕๖๗</th> <th>ปี ๒๕๖๘</th> <th>ปี ๒๕๖๙</th> <th>ปี ๒๕๗๐</th> <th>ปี ๒๕๖๖-๒๕๗๐</th> </tr> </thead> <tbody> <tr> <td></td> <td></td> <td>๑๒,๐๐๐,๐๐๐</td> <td></td> <td></td> <td>๑๒,๐๐๐,๐๐๐</td> </tr> </tbody> </table> <p>ผู้รับผิดชอบ : โครงการส่งน้ำและบำรุงรักษานครนายก</p>                                                                                           | ปี ๒๕๖๖    | ปี ๒๕๖๗     | ปี ๒๕๖๘ | ปี ๒๕๖๙ | ปี ๒๕๗๐      | ปี ๒๕๖๖-๒๕๗๐ |  |  | ๑๒,๐๐๐,๐๐๐  |  |  | ๑๒,๐๐๐,๐๐๐  |  |  |  |  |  |  |
| ปี ๒๕๖๖                                                                                                                                                                                                                                                                                                                                                                                                                                                                                                                                                           | ปี ๒๕๖๗    | ปี ๒๕๖๘     | ปี ๒๕๖๙ | ปี ๒๕๗๐ | ปี ๒๕๖๖-๒๕๗๐ |              |  |  |             |  |  |             |  |  |  |  |  |  |
|                                                                                                                                                                                                                                                                                                                                                                                                                                                                                                                                                                   |            | ๑๒,๐๐๐,๐๐๐  |         |         | ๑๒,๐๐๐,๐๐๐   |              |  |  |             |  |  |             |  |  |  |  |  |  |



| หัวข้อ  | รายละเอียด                                                                                                                                                                                                                                                                                                                                                                                                                                                                                                            |            |         |         |              |  |         |         |         |         |         |              |  |  |            |  |  |            |
|---------|-----------------------------------------------------------------------------------------------------------------------------------------------------------------------------------------------------------------------------------------------------------------------------------------------------------------------------------------------------------------------------------------------------------------------------------------------------------------------------------------------------------------------|------------|---------|---------|--------------|--|---------|---------|---------|---------|---------|--------------|--|--|------------|--|--|------------|
|         | กิจกรรมย่อย ๒.๑๒๔ ปรับปรุงบานระบาย ๒ ชั้น ปตร.บ้านคลองสอง<br><b>งบประมาณ :</b> งบกรมชลประทาน<br><table border="1" data-bbox="512 304 1433 383"> <thead> <tr> <th>ปี ๒๕๖๖</th> <th>ปี ๒๕๖๗</th> <th>ปี ๒๕๖๘</th> <th>ปี ๒๕๖๙</th> <th>ปี ๒๕๗๐</th> <th>ปี ๒๕๖๖-๒๕๗๐</th> </tr> </thead> <tbody> <tr> <td></td> <td></td> <td>๒๐,๐๐๐,๐๐๐</td> <td></td> <td></td> <td>๒๐,๐๐๐,๐๐๐</td> </tr> </tbody> </table> ผู้รับผิดชอบ : โครงการส่งน้ำและบำรุงรักษานครนายก                                                          |            |         |         |              |  | ปี ๒๕๖๖ | ปี ๒๕๖๗ | ปี ๒๕๖๘ | ปี ๒๕๖๙ | ปี ๒๕๗๐ | ปี ๒๕๖๖-๒๕๗๐ |  |  | ๒๐,๐๐๐,๐๐๐ |  |  | ๒๐,๐๐๐,๐๐๐ |
| ปี ๒๕๖๖ | ปี ๒๕๖๗                                                                                                                                                                                                                                                                                                                                                                                                                                                                                                               | ปี ๒๕๖๘    | ปี ๒๕๖๙ | ปี ๒๕๗๐ | ปี ๒๕๖๖-๒๕๗๐ |  |         |         |         |         |         |              |  |  |            |  |  |            |
|         |                                                                                                                                                                                                                                                                                                                                                                                                                                                                                                                       | ๒๐,๐๐๐,๐๐๐ |         |         | ๒๐,๐๐๐,๐๐๐   |  |         |         |         |         |         |              |  |  |            |  |  |            |
|         | กิจกรรมย่อย ๒.๑๒๕ ปรับปรุงบานระบาย ๒ ชั้น ปตร.ชวดปลาตุ๊ก<br><b>งบประมาณ :</b> งบกรมชลประทาน<br><table border="1" data-bbox="512 501 1433 580"> <thead> <tr> <th>ปี ๒๕๖๖</th> <th>ปี ๒๕๖๗</th> <th>ปี ๒๕๖๘</th> <th>ปี ๒๕๖๙</th> <th>ปี ๒๕๗๐</th> <th>ปี ๒๕๖๖-๒๕๗๐</th> </tr> </thead> <tbody> <tr> <td></td> <td></td> <td>๔๐,๐๐๐,๐๐๐</td> <td></td> <td></td> <td>๔๐,๐๐๐,๐๐๐</td> </tr> </tbody> </table> ผู้รับผิดชอบ : โครงการส่งน้ำและบำรุงรักษานครนายก                                                           |            |         |         |              |  | ปี ๒๕๖๖ | ปี ๒๕๖๗ | ปี ๒๕๖๘ | ปี ๒๕๖๙ | ปี ๒๕๗๐ | ปี ๒๕๖๖-๒๕๗๐ |  |  | ๔๐,๐๐๐,๐๐๐ |  |  | ๔๐,๐๐๐,๐๐๐ |
| ปี ๒๕๖๖ | ปี ๒๕๖๗                                                                                                                                                                                                                                                                                                                                                                                                                                                                                                               | ปี ๒๕๖๘    | ปี ๒๕๖๙ | ปี ๒๕๗๐ | ปี ๒๕๖๖-๒๕๗๐ |  |         |         |         |         |         |              |  |  |            |  |  |            |
|         |                                                                                                                                                                                                                                                                                                                                                                                                                                                                                                                       | ๔๐,๐๐๐,๐๐๐ |         |         | ๔๐,๐๐๐,๐๐๐   |  |         |         |         |         |         |              |  |  |            |  |  |            |
|         | กิจกรรมย่อย ๒.๑๒๖ ปรับปรุงบานระบาย ๒ ชั้น ปตร.เตยใหญ่<br><b>งบประมาณ :</b> งบกรมชลประทาน<br><table border="1" data-bbox="512 696 1433 775"> <thead> <tr> <th>ปี ๒๕๖๖</th> <th>ปี ๒๕๖๗</th> <th>ปี ๒๕๖๘</th> <th>ปี ๒๕๖๙</th> <th>ปี ๒๕๗๐</th> <th>ปี ๒๕๖๖-๒๕๗๐</th> </tr> </thead> <tbody> <tr> <td></td> <td></td> <td>๘,๐๐๐,๐๐๐</td> <td></td> <td></td> <td>๘,๐๐๐,๐๐๐</td> </tr> </tbody> </table> ผู้รับผิดชอบ : โครงการส่งน้ำและบำรุงรักษานครนายก                                                                |            |         |         |              |  | ปี ๒๕๖๖ | ปี ๒๕๖๗ | ปี ๒๕๖๘ | ปี ๒๕๖๙ | ปี ๒๕๗๐ | ปี ๒๕๖๖-๒๕๗๐ |  |  | ๘,๐๐๐,๐๐๐  |  |  | ๘,๐๐๐,๐๐๐  |
| ปี ๒๕๖๖ | ปี ๒๕๖๗                                                                                                                                                                                                                                                                                                                                                                                                                                                                                                               | ปี ๒๕๖๘    | ปี ๒๕๖๙ | ปี ๒๕๗๐ | ปี ๒๕๖๖-๒๕๗๐ |  |         |         |         |         |         |              |  |  |            |  |  |            |
|         |                                                                                                                                                                                                                                                                                                                                                                                                                                                                                                                       | ๘,๐๐๐,๐๐๐  |         |         | ๘,๐๐๐,๐๐๐    |  |         |         |         |         |         |              |  |  |            |  |  |            |
|         | กิจกรรมย่อย ๒.๑๒๗ ปรับปรุงบานระบาย ๒ ชั้น ปตร.บางอีเล็ก<br><b>งบประมาณ :</b> งบกรมชลประทาน<br><table border="1" data-bbox="512 893 1433 972"> <thead> <tr> <th>ปี ๒๕๖๖</th> <th>ปี ๒๕๖๗</th> <th>ปี ๒๕๖๘</th> <th>ปี ๒๕๖๙</th> <th>ปี ๒๕๗๐</th> <th>ปี ๒๕๖๖-๒๕๗๐</th> </tr> </thead> <tbody> <tr> <td></td> <td></td> <td>๗,๐๐๐,๐๐๐</td> <td></td> <td></td> <td>๗,๐๐๐,๐๐๐</td> </tr> </tbody> </table> ผู้รับผิดชอบ : โครงการส่งน้ำและบำรุงรักษานครนายก                                                              |            |         |         |              |  | ปี ๒๕๖๖ | ปี ๒๕๖๗ | ปี ๒๕๖๘ | ปี ๒๕๖๙ | ปี ๒๕๗๐ | ปี ๒๕๖๖-๒๕๗๐ |  |  | ๗,๐๐๐,๐๐๐  |  |  | ๗,๐๐๐,๐๐๐  |
| ปี ๒๕๖๖ | ปี ๒๕๖๗                                                                                                                                                                                                                                                                                                                                                                                                                                                                                                               | ปี ๒๕๖๘    | ปี ๒๕๖๙ | ปี ๒๕๗๐ | ปี ๒๕๖๖-๒๕๗๐ |  |         |         |         |         |         |              |  |  |            |  |  |            |
|         |                                                                                                                                                                                                                                                                                                                                                                                                                                                                                                                       | ๗,๐๐๐,๐๐๐  |         |         | ๗,๐๐๐,๐๐๐    |  |         |         |         |         |         |              |  |  |            |  |  |            |
|         | กิจกรรมย่อย ๒.๑๒๘ ปรับปรุงบานระบาย ๒ ชั้น ปตร.ปลายคลองทรายมูล<br><b>งบประมาณ :</b> งบกรมชลประทาน<br><table border="1" data-bbox="512 1090 1433 1169"> <thead> <tr> <th>ปี ๒๕๖๖</th> <th>ปี ๒๕๖๗</th> <th>ปี ๒๕๖๘</th> <th>ปี ๒๕๖๙</th> <th>ปี ๒๕๗๐</th> <th>ปี ๒๕๖๖-๒๕๗๐</th> </tr> </thead> <tbody> <tr> <td></td> <td></td> <td>๑๒,๐๐๐,๐๐๐</td> <td></td> <td></td> <td>๑๒,๐๐๐,๐๐๐</td> </tr> </tbody> </table> ผู้รับผิดชอบ : โครงการส่งน้ำและบำรุงรักษานครนายก                                                    |            |         |         |              |  | ปี ๒๕๖๖ | ปี ๒๕๖๗ | ปี ๒๕๖๘ | ปี ๒๕๖๙ | ปี ๒๕๗๐ | ปี ๒๕๖๖-๒๕๗๐ |  |  | ๑๒,๐๐๐,๐๐๐ |  |  | ๑๒,๐๐๐,๐๐๐ |
| ปี ๒๕๖๖ | ปี ๒๕๖๗                                                                                                                                                                                                                                                                                                                                                                                                                                                                                                               | ปี ๒๕๖๘    | ปี ๒๕๖๙ | ปี ๒๕๗๐ | ปี ๒๕๖๖-๒๕๗๐ |  |         |         |         |         |         |              |  |  |            |  |  |            |
|         |                                                                                                                                                                                                                                                                                                                                                                                                                                                                                                                       | ๑๒,๐๐๐,๐๐๐ |         |         | ๑๒,๐๐๐,๐๐๐   |  |         |         |         |         |         |              |  |  |            |  |  |            |
|         | กิจกรรมย่อย ๒.๑๒๙ ปรับปรุงบานระบาย ๒ ชั้น ปตร.ปลายคลองบ้านนา<br><b>งบประมาณ :</b> งบกรมชลประทาน<br><table border="1" data-bbox="512 1285 1433 1364"> <thead> <tr> <th>ปี ๒๕๖๖</th> <th>ปี ๒๕๖๗</th> <th>ปี ๒๕๖๘</th> <th>ปี ๒๕๖๙</th> <th>ปี ๒๕๗๐</th> <th>ปี ๒๕๖๖-๒๕๗๐</th> </tr> </thead> <tbody> <tr> <td></td> <td></td> <td>๑๓,๐๐๐,๐๐๐</td> <td></td> <td></td> <td>๑๓,๐๐๐,๐๐๐</td> </tr> </tbody> </table> ผู้รับผิดชอบ : โครงการส่งน้ำและบำรุงรักษานครนายก                                                     |            |         |         |              |  | ปี ๒๕๖๖ | ปี ๒๕๖๗ | ปี ๒๕๖๘ | ปี ๒๕๖๙ | ปี ๒๕๗๐ | ปี ๒๕๖๖-๒๕๗๐ |  |  | ๑๓,๐๐๐,๐๐๐ |  |  | ๑๓,๐๐๐,๐๐๐ |
| ปี ๒๕๖๖ | ปี ๒๕๖๗                                                                                                                                                                                                                                                                                                                                                                                                                                                                                                               | ปี ๒๕๖๘    | ปี ๒๕๖๙ | ปี ๒๕๗๐ | ปี ๒๕๖๖-๒๕๗๐ |  |         |         |         |         |         |              |  |  |            |  |  |            |
|         |                                                                                                                                                                                                                                                                                                                                                                                                                                                                                                                       | ๑๓,๐๐๐,๐๐๐ |         |         | ๑๓,๐๐๐,๐๐๐   |  |         |         |         |         |         |              |  |  |            |  |  |            |
|         | กิจกรรมย่อย ๒.๑๓๐ ปรับปรุงบานระบาย ๒ ชั้น ปตร.ปลายคลองส่งน้ำฝั่งขวา (อุโมงค์)<br><b>งบประมาณ :</b> งบกรมชลประทาน<br><table border="1" data-bbox="512 1482 1433 1561"> <thead> <tr> <th>ปี ๒๕๖๖</th> <th>ปี ๒๕๖๗</th> <th>ปี ๒๕๖๘</th> <th>ปี ๒๕๖๙</th> <th>ปี ๒๕๗๐</th> <th>ปี ๒๕๖๖-๒๕๗๐</th> </tr> </thead> <tbody> <tr> <td></td> <td></td> <td>๑๓,๐๐๐,๐๐๐</td> <td></td> <td></td> <td>๑๓,๐๐๐,๐๐๐</td> </tr> </tbody> </table> ผู้รับผิดชอบ : โครงการส่งน้ำและบำรุงรักษานครนายก                                    |            |         |         |              |  | ปี ๒๕๖๖ | ปี ๒๕๖๗ | ปี ๒๕๖๘ | ปี ๒๕๖๙ | ปี ๒๕๗๐ | ปี ๒๕๖๖-๒๕๗๐ |  |  | ๑๓,๐๐๐,๐๐๐ |  |  | ๑๓,๐๐๐,๐๐๐ |
| ปี ๒๕๖๖ | ปี ๒๕๖๗                                                                                                                                                                                                                                                                                                                                                                                                                                                                                                               | ปี ๒๕๖๘    | ปี ๒๕๖๙ | ปี ๒๕๗๐ | ปี ๒๕๖๖-๒๕๗๐ |  |         |         |         |         |         |              |  |  |            |  |  |            |
|         |                                                                                                                                                                                                                                                                                                                                                                                                                                                                                                                       | ๑๓,๐๐๐,๐๐๐ |         |         | ๑๓,๐๐๐,๐๐๐   |  |         |         |         |         |         |              |  |  |            |  |  |            |
|         | กิจกรรมย่อย ๒.๑๓๑ ปรับปรุง ก่อสร้างสะพาน คสล.ข้ามคลอง ๑<br><b>งบประมาณ :</b> งบกรมชลประทาน<br><table border="1" data-bbox="512 1682 1433 1760"> <thead> <tr> <th>ปี ๒๕๖๖</th> <th>ปี ๒๕๖๗</th> <th>ปี ๒๕๖๘</th> <th>ปี ๒๕๖๙</th> <th>ปี ๒๕๗๐</th> <th>ปี ๒๕๖๖-๒๕๗๐</th> </tr> </thead> <tbody> <tr> <td></td> <td></td> <td>๖,๐๐๐,๐๐๐</td> <td></td> <td></td> <td>๖,๐๐๐,๐๐๐</td> </tr> </tbody> </table> ผู้รับผิดชอบ : โครงการส่งน้ำและบำรุงรักษานครนายก                                                            |            |         |         |              |  | ปี ๒๕๖๖ | ปี ๒๕๖๗ | ปี ๒๕๖๘ | ปี ๒๕๖๙ | ปี ๒๕๗๐ | ปี ๒๕๖๖-๒๕๗๐ |  |  | ๖,๐๐๐,๐๐๐  |  |  | ๖,๐๐๐,๐๐๐  |
| ปี ๒๕๖๖ | ปี ๒๕๖๗                                                                                                                                                                                                                                                                                                                                                                                                                                                                                                               | ปี ๒๕๖๘    | ปี ๒๕๖๙ | ปี ๒๕๗๐ | ปี ๒๕๖๖-๒๕๗๐ |  |         |         |         |         |         |              |  |  |            |  |  |            |
|         |                                                                                                                                                                                                                                                                                                                                                                                                                                                                                                                       | ๖,๐๐๐,๐๐๐  |         |         | ๖,๐๐๐,๐๐๐    |  |         |         |         |         |         |              |  |  |            |  |  |            |
|         | กิจกรรมย่อย ๒.๑๓๒ งานปรับปรุงยกระดับและผิวจราจรคันคลองฝั่งขวา ความยาว ๙.๘๗ กม. โครงการส่งน้ำและบำรุงรักษานครนายก<br><b>งบประมาณ :</b> งบกรมชลประทาน<br><table border="1" data-bbox="512 1919 1433 1998"> <thead> <tr> <th>ปี ๒๕๖๖</th> <th>ปี ๒๕๖๗</th> <th>ปี ๒๕๖๘</th> <th>ปี ๒๕๖๙</th> <th>ปี ๒๕๗๐</th> <th>ปี ๒๕๖๖-๒๕๗๐</th> </tr> </thead> <tbody> <tr> <td></td> <td></td> <td>๑๘,๘๕๓,๐๐๐</td> <td></td> <td></td> <td>๑๘,๘๕๓,๐๐๐</td> </tr> </tbody> </table> ผู้รับผิดชอบ : โครงการส่งน้ำและบำรุงรักษานครนายก |            |         |         |              |  | ปี ๒๕๖๖ | ปี ๒๕๖๗ | ปี ๒๕๖๘ | ปี ๒๕๖๙ | ปี ๒๕๗๐ | ปี ๒๕๖๖-๒๕๗๐ |  |  | ๑๘,๘๕๓,๐๐๐ |  |  | ๑๘,๘๕๓,๐๐๐ |
| ปี ๒๕๖๖ | ปี ๒๕๖๗                                                                                                                                                                                                                                                                                                                                                                                                                                                                                                               | ปี ๒๕๖๘    | ปี ๒๕๖๙ | ปี ๒๕๗๐ | ปี ๒๕๖๖-๒๕๗๐ |  |         |         |         |         |         |              |  |  |            |  |  |            |
|         |                                                                                                                                                                                                                                                                                                                                                                                                                                                                                                                       | ๑๘,๘๕๓,๐๐๐ |         |         | ๑๘,๘๕๓,๐๐๐   |  |         |         |         |         |         |              |  |  |            |  |  |            |

| หัวข้อ        | รายละเอียด                                                                                                                                                                                                                                                                                                                                                                                                                                                                                                                                                         |            |             |            |               |  |         |         |         |         |         |              |               |  |            |             |            |               |
|---------------|--------------------------------------------------------------------------------------------------------------------------------------------------------------------------------------------------------------------------------------------------------------------------------------------------------------------------------------------------------------------------------------------------------------------------------------------------------------------------------------------------------------------------------------------------------------------|------------|-------------|------------|---------------|--|---------|---------|---------|---------|---------|--------------|---------------|--|------------|-------------|------------|---------------|
|               | กิจกรรมย่อย ๒.๑๓๓ ปรับปรุงประตुरะบายน้ำคลอง ๓๐<br><b>งบประมาณ :</b> งบกรมชลประทาน<br><table border="1" data-bbox="512 304 1433 383"> <thead> <tr> <th>ปี ๒๕๖๖</th> <th>ปี ๒๕๖๗</th> <th>ปี ๒๕๖๘</th> <th>ปี ๒๕๖๙</th> <th>ปี ๒๕๗๐</th> <th>ปี ๒๕๖๖-๒๕๗๐</th> </tr> </thead> <tbody> <tr> <td></td> <td></td> <td>๒๙,๐๐๐,๐๐๐</td> <td></td> <td></td> <td>๒๙,๐๐๐,๐๐๐</td> </tr> </tbody> </table> ผู้รับผิดชอบ : โครงการส่งน้ำและบำรุงรักษานครนายก                                                                                                                  |            |             |            |               |  | ปี ๒๕๖๖ | ปี ๒๕๖๗ | ปี ๒๕๖๘ | ปี ๒๕๖๙ | ปี ๒๕๗๐ | ปี ๒๕๖๖-๒๕๗๐ |               |  | ๒๙,๐๐๐,๐๐๐ |             |            | ๒๙,๐๐๐,๐๐๐    |
| ปี ๒๕๖๖       | ปี ๒๕๖๗                                                                                                                                                                                                                                                                                                                                                                                                                                                                                                                                                            | ปี ๒๕๖๘    | ปี ๒๕๖๙     | ปี ๒๕๗๐    | ปี ๒๕๖๖-๒๕๗๐  |  |         |         |         |         |         |              |               |  |            |             |            |               |
|               |                                                                                                                                                                                                                                                                                                                                                                                                                                                                                                                                                                    | ๒๙,๐๐๐,๐๐๐ |             |            | ๒๙,๐๐๐,๐๐๐    |  |         |         |         |         |         |              |               |  |            |             |            |               |
|               | กิจกรรมย่อย ๒.๑๓๔ ปรับปรุงประตुरะบายน้ำคลอง ๓๑<br><b>งบประมาณ :</b> งบกรมชลประทาน<br><table border="1" data-bbox="512 501 1433 580"> <thead> <tr> <th>ปี ๒๕๖๖</th> <th>ปี ๒๕๖๗</th> <th>ปี ๒๕๖๘</th> <th>ปี ๒๕๖๙</th> <th>ปี ๒๕๗๐</th> <th>ปี ๒๕๖๖-๒๕๗๐</th> </tr> </thead> <tbody> <tr> <td></td> <td></td> <td>๒๙,๐๐๐,๐๐๐</td> <td></td> <td></td> <td>๒๙,๐๐๐,๐๐๐</td> </tr> </tbody> </table> ผู้รับผิดชอบ : โครงการส่งน้ำและบำรุงรักษานครนายก                                                                                                                  |            |             |            |               |  | ปี ๒๕๖๖ | ปี ๒๕๖๗ | ปี ๒๕๖๘ | ปี ๒๕๖๙ | ปี ๒๕๗๐ | ปี ๒๕๖๖-๒๕๗๐ |               |  | ๒๙,๐๐๐,๐๐๐ |             |            | ๒๙,๐๐๐,๐๐๐    |
| ปี ๒๕๖๖       | ปี ๒๕๖๗                                                                                                                                                                                                                                                                                                                                                                                                                                                                                                                                                            | ปี ๒๕๖๘    | ปี ๒๕๖๙     | ปี ๒๕๗๐    | ปี ๒๕๖๖-๒๕๗๐  |  |         |         |         |         |         |              |               |  |            |             |            |               |
|               |                                                                                                                                                                                                                                                                                                                                                                                                                                                                                                                                                                    | ๒๙,๐๐๐,๐๐๐ |             |            | ๒๙,๐๐๐,๐๐๐    |  |         |         |         |         |         |              |               |  |            |             |            |               |
|               | กิจกรรมย่อย ๒.๑๓๕ สถานีสูบน้ำด้วยไฟฟ้าแบบสองทางที่ประตुरะบายน้ำคลองเตยน้อย อัตรการสูบ ๑๕ ลบ.ม./วินาที โครงการส่งน้ำและบำรุงรักษานครนายก<br><b>งบประมาณ :</b> งบกรมชลประทาน<br><table border="1" data-bbox="512 736 1433 815"> <thead> <tr> <th>ปี ๒๕๖๖</th> <th>ปี ๒๕๖๗</th> <th>ปี ๒๕๖๘</th> <th>ปี ๒๕๖๙</th> <th>ปี ๒๕๗๐</th> <th>ปี ๒๕๖๖-๒๕๗๐</th> </tr> </thead> <tbody> <tr> <td></td> <td></td> <td></td> <td>๑๐๑,๕๐๐,๐๐๐</td> <td></td> <td>๑๐๑,๕๐๐,๐๐๐</td> </tr> </tbody> </table> ผู้รับผิดชอบ : โครงการส่งน้ำและบำรุงรักษานครนายก                       |            |             |            |               |  | ปี ๒๕๖๖ | ปี ๒๕๖๗ | ปี ๒๕๖๘ | ปี ๒๕๖๙ | ปี ๒๕๗๐ | ปี ๒๕๖๖-๒๕๗๐ |               |  |            | ๑๐๑,๕๐๐,๐๐๐ |            | ๑๐๑,๕๐๐,๐๐๐   |
| ปี ๒๕๖๖       | ปี ๒๕๖๗                                                                                                                                                                                                                                                                                                                                                                                                                                                                                                                                                            | ปี ๒๕๖๘    | ปี ๒๕๖๙     | ปี ๒๕๗๐    | ปี ๒๕๖๖-๒๕๗๐  |  |         |         |         |         |         |              |               |  |            |             |            |               |
|               |                                                                                                                                                                                                                                                                                                                                                                                                                                                                                                                                                                    |            | ๑๐๑,๕๐๐,๐๐๐ |            | ๑๐๑,๕๐๐,๐๐๐   |  |         |         |         |         |         |              |               |  |            |             |            |               |
|               | กิจกรรมย่อย ๒.๑๓๖ แก้มลิงในคลองพรหมณี<br><b>งบประมาณ :</b> งบกรมชลประทาน<br><table border="1" data-bbox="512 936 1433 1014"> <thead> <tr> <th>ปี ๒๕๖๖</th> <th>ปี ๒๕๖๗</th> <th>ปี ๒๕๖๘</th> <th>ปี ๒๕๖๙</th> <th>ปี ๒๕๗๐</th> <th>ปี ๒๕๖๖-๒๕๗๐</th> </tr> </thead> <tbody> <tr> <td></td> <td></td> <td></td> <td>๕,๐๐๐,๐๐๐</td> <td></td> <td>๕,๐๐๐,๐๐๐</td> </tr> </tbody> </table> ผู้รับผิดชอบ : โครงการส่งน้ำและบำรุงรักษานครนายก                                                                                                                            |            |             |            |               |  | ปี ๒๕๖๖ | ปี ๒๕๖๗ | ปี ๒๕๖๘ | ปี ๒๕๖๙ | ปี ๒๕๗๐ | ปี ๒๕๖๖-๒๕๗๐ |               |  |            | ๕,๐๐๐,๐๐๐   |            | ๕,๐๐๐,๐๐๐     |
| ปี ๒๕๖๖       | ปี ๒๕๖๗                                                                                                                                                                                                                                                                                                                                                                                                                                                                                                                                                            | ปี ๒๕๖๘    | ปี ๒๕๖๙     | ปี ๒๕๗๐    | ปี ๒๕๖๖-๒๕๗๐  |  |         |         |         |         |         |              |               |  |            |             |            |               |
|               |                                                                                                                                                                                                                                                                                                                                                                                                                                                                                                                                                                    |            | ๕,๐๐๐,๐๐๐   |            | ๕,๐๐๐,๐๐๐     |  |         |         |         |         |         |              |               |  |            |             |            |               |
|               | กิจกรรมย่อย ๒.๑๓๗ ปรับปรุงตาดคอนกรีตคลองส่งน้ำสายซอย ๑ ขวา ของคลองส่งน้ำฝิ่งซ้ายสาย ๒ กม.๐+๐๐๐ - กม.๘+๑๓๕ โครงการส่งน้ำและบำรุงรักษานครนายก<br><b>งบประมาณ :</b> งบกรมชลประทาน<br><table border="1" data-bbox="512 1169 1433 1247"> <thead> <tr> <th>ปี ๒๕๖๖</th> <th>ปี ๒๕๖๗</th> <th>ปี ๒๕๖๘</th> <th>ปี ๒๕๖๙</th> <th>ปี ๒๕๗๐</th> <th>ปี ๒๕๖๖-๒๕๗๐</th> </tr> </thead> <tbody> <tr> <td></td> <td></td> <td></td> <td></td> <td>๒๔,๙๐๐,๐๐๐</td> <td>๒๔,๙๐๐,๐๐๐</td> </tr> </tbody> </table> ผู้รับผิดชอบ : โครงการส่งน้ำและบำรุงรักษานครนายก                   |            |             |            |               |  | ปี ๒๕๖๖ | ปี ๒๕๖๗ | ปี ๒๕๖๘ | ปี ๒๕๖๙ | ปี ๒๕๗๐ | ปี ๒๕๖๖-๒๕๗๐ |               |  |            |             | ๒๔,๙๐๐,๐๐๐ | ๒๔,๙๐๐,๐๐๐    |
| ปี ๒๕๖๖       | ปี ๒๕๖๗                                                                                                                                                                                                                                                                                                                                                                                                                                                                                                                                                            | ปี ๒๕๖๘    | ปี ๒๕๖๙     | ปี ๒๕๗๐    | ปี ๒๕๖๖-๒๕๗๐  |  |         |         |         |         |         |              |               |  |            |             |            |               |
|               |                                                                                                                                                                                                                                                                                                                                                                                                                                                                                                                                                                    |            |             | ๒๔,๙๐๐,๐๐๐ | ๒๔,๙๐๐,๐๐๐    |  |         |         |         |         |         |              |               |  |            |             |            |               |
|               | กิจกรรมย่อย ๒.๑๓๘ สร้างอ่างเก็บน้ำคลองมะเดื่อ<br><b>งบประมาณ :</b> งบกรมชลประทาน<br><table border="1" data-bbox="512 1370 1433 1449"> <thead> <tr> <th>ปี ๒๕๖๖</th> <th>ปี ๒๕๖๗</th> <th>ปี ๒๕๖๘</th> <th>ปี ๒๕๖๙</th> <th>ปี ๒๕๗๐</th> <th>ปี ๒๕๖๖-๒๕๗๐</th> </tr> </thead> <tbody> <tr> <td>๕,๕๐๐,๐๐๐,๐๐๐</td> <td></td> <td></td> <td></td> <td></td> <td>๕,๕๐๐,๐๐๐,๐๐๐</td> </tr> </tbody> </table> ผู้รับผิดชอบ : โครงการส่งน้ำและบำรุงรักษานครนายก                                                                                                           |            |             |            |               |  | ปี ๒๕๖๖ | ปี ๒๕๖๗ | ปี ๒๕๖๘ | ปี ๒๕๖๙ | ปี ๒๕๗๐ | ปี ๒๕๖๖-๒๕๗๐ | ๕,๕๐๐,๐๐๐,๐๐๐ |  |            |             |            | ๕,๕๐๐,๐๐๐,๐๐๐ |
| ปี ๒๕๖๖       | ปี ๒๕๖๗                                                                                                                                                                                                                                                                                                                                                                                                                                                                                                                                                            | ปี ๒๕๖๘    | ปี ๒๕๖๙     | ปี ๒๕๗๐    | ปี ๒๕๖๖-๒๕๗๐  |  |         |         |         |         |         |              |               |  |            |             |            |               |
| ๕,๕๐๐,๐๐๐,๐๐๐ |                                                                                                                                                                                                                                                                                                                                                                                                                                                                                                                                                                    |            |             |            | ๕,๕๐๐,๐๐๐,๐๐๐ |  |         |         |         |         |         |              |               |  |            |             |            |               |
|               | กิจกรรมย่อย ๒.๑๓๙ พัฒนาแหล่งน้ำบาดาลส่งเสริมการค้าเงินงานอันเนื่องมาจากพระราชดำริ บ้านเขาชะงัก หมู่ ๑ ตำบลพรหมณี อำเภอเมือง จังหวัดนครนายก<br><b>งบประมาณ :</b> งบกรมทรัพยากรน้ำบาดาล<br><table border="1" data-bbox="512 1601 1433 1680"> <thead> <tr> <th>ปี ๒๕๖๖</th> <th>ปี ๒๕๖๗</th> <th>ปี ๒๕๖๘</th> <th>ปี ๒๕๖๙</th> <th>ปี ๒๕๗๐</th> <th>ปี ๒๕๖๖-๒๕๗๐</th> </tr> </thead> <tbody> <tr> <td>๑,๗๗๑,๕๗๐</td> <td></td> <td></td> <td></td> <td></td> <td>๑,๗๗๑,๕๗๐</td> </tr> </tbody> </table> ผู้รับผิดชอบ สนง.ทรัพยากรน้ำบาดาล เขต ๓ สระบุรี               |            |             |            |               |  | ปี ๒๕๖๖ | ปี ๒๕๖๗ | ปี ๒๕๖๘ | ปี ๒๕๖๙ | ปี ๒๕๗๐ | ปี ๒๕๖๖-๒๕๗๐ | ๑,๗๗๑,๕๗๐     |  |            |             |            | ๑,๗๗๑,๕๗๐     |
| ปี ๒๕๖๖       | ปี ๒๕๖๗                                                                                                                                                                                                                                                                                                                                                                                                                                                                                                                                                            | ปี ๒๕๖๘    | ปี ๒๕๖๙     | ปี ๒๕๗๐    | ปี ๒๕๖๖-๒๕๗๐  |  |         |         |         |         |         |              |               |  |            |             |            |               |
| ๑,๗๗๑,๕๗๐     |                                                                                                                                                                                                                                                                                                                                                                                                                                                                                                                                                                    |            |             |            | ๑,๗๗๑,๕๗๐     |  |         |         |         |         |         |              |               |  |            |             |            |               |
|               | กิจกรรมย่อย ๒.๑๔๐ จัดหาแหล่งน้ำบาดาลระยะไกลเพื่อแก้ปัญหาในพื้นที่แล้งซ้ำซากหรือน้ำเค็ม บ้านคีรีวัน หมู่ ๑ ตำบลศรีนาวา อำเภอเมืองนครนายก จังหวัดนครนายก<br><b>งบประมาณ :</b> งบกรมทรัพยากรน้ำบาดาล<br><table border="1" data-bbox="512 1839 1433 1917"> <thead> <tr> <th>ปี ๒๕๖๖</th> <th>ปี ๒๕๖๗</th> <th>ปี ๒๕๖๘</th> <th>ปี ๒๕๖๙</th> <th>ปี ๒๕๗๐</th> <th>ปี ๒๕๖๖-๒๕๗๐</th> </tr> </thead> <tbody> <tr> <td>๑๒,๓๔๓,๖๐๐</td> <td></td> <td></td> <td></td> <td></td> <td>๑๒,๓๔๓,๖๐๐</td> </tr> </tbody> </table> ผู้รับผิดชอบ สนง.ทรัพยากรน้ำบาดาล เขต ๓ สระบุรี |            |             |            |               |  | ปี ๒๕๖๖ | ปี ๒๕๖๗ | ปี ๒๕๖๘ | ปี ๒๕๖๙ | ปี ๒๕๗๐ | ปี ๒๕๖๖-๒๕๗๐ | ๑๒,๓๔๓,๖๐๐    |  |            |             |            | ๑๒,๓๔๓,๖๐๐    |
| ปี ๒๕๖๖       | ปี ๒๕๖๗                                                                                                                                                                                                                                                                                                                                                                                                                                                                                                                                                            | ปี ๒๕๖๘    | ปี ๒๕๖๙     | ปี ๒๕๗๐    | ปี ๒๕๖๖-๒๕๗๐  |  |         |         |         |         |         |              |               |  |            |             |            |               |
| ๑๒,๓๔๓,๖๐๐    |                                                                                                                                                                                                                                                                                                                                                                                                                                                                                                                                                                    |            |             |            | ๑๒,๓๔๓,๖๐๐    |  |         |         |         |         |         |              |               |  |            |             |            |               |

| หัวข้อ                                          | รายละเอียด                                                                                                                                                                                     |         |         |         |              |  |
|-------------------------------------------------|------------------------------------------------------------------------------------------------------------------------------------------------------------------------------------------------|---------|---------|---------|--------------|--|
|                                                 | กิจกรรมย่อย ๒.๑๔๑ จัดหาแหล่งน้ำบาดาลระยะไกลเพื่อแก้ปัญหาในพื้นที่แล้งซ้ำซากหรือน้ำเค็ม บ้านบางหอย หมู่ ๑๐ ตำบลบางสมบูรณ อำเภองครักษ์ จังหวัดนครนายก<br><b>งบประมาณ :</b> งบกรมทรัพยากรน้ำบาดาล |         |         |         |              |  |
| ปี ๒๕๖๖                                         | ปี ๒๕๖๗                                                                                                                                                                                        | ปี ๒๕๖๘ | ปี ๒๕๖๙ | ปี ๒๕๗๐ | ปี ๒๕๖๖-๒๕๗๐ |  |
| ๑๒,๓๔๓,๖๐๐                                      |                                                                                                                                                                                                |         |         |         | ๑๒,๓๔๓,๖๐๐   |  |
| ผู้รับผิดชอบ สนง.ทรัพยากรน้ำบาดาล เขต ๓ สระบุรี |                                                                                                                                                                                                |         |         |         |              |  |
|                                                 | กิจกรรมย่อย ๒.๑๔๒ ขุดเจาะน้ำบาดาล ตำบลพระอาจารย์ อำเภองครักษ์ จังหวัดนครนายก<br><b>งบประมาณ :</b> งบกรมทรัพยากรน้ำบาดาล                                                                        |         |         |         |              |  |
| ปี ๒๕๖๖                                         | ปี ๒๕๖๗                                                                                                                                                                                        | ปี ๒๕๖๘ | ปี ๒๕๖๙ | ปี ๒๕๗๐ | ปี ๒๕๖๖-๒๕๗๐ |  |
| ๓,๐๐๐,๐๐๐                                       |                                                                                                                                                                                                |         |         |         | ๓,๐๐๐,๐๐๐    |  |
| ผู้รับผิดชอบ สนง.ทรัพยากรน้ำบาดาล เขต ๓ สระบุรี |                                                                                                                                                                                                |         |         |         |              |  |
|                                                 | กิจกรรมย่อย ๒.๑๔๓ ก่อสร้างระบบอาคารน้ำใต้ดินระบบเปิด คลองม่วง หมู่ที่ ๙ ตำบลเขาพระ อำเภอเมืองนครนายก จังหวัดนครนายก<br><b>งบประมาณ :</b> งบองค์กรปกครองส่วนท้องถิ่น                            |         |         |         |              |  |
| ปี ๒๕๖๖                                         | ปี ๒๕๖๗                                                                                                                                                                                        | ปี ๒๕๖๘ | ปี ๒๕๖๙ | ปี ๒๕๗๐ | ปี ๒๕๖๖-๒๕๗๐ |  |
| ๙๕,๓๐๐                                          |                                                                                                                                                                                                |         |         |         | ๙๕,๓๐๐       |  |
| ผู้รับผิดชอบ อบต.เขาพระ                         |                                                                                                                                                                                                |         |         |         |              |  |
|                                                 | กิจกรรมย่อย ๒.๑๔๔ ก่อสร้างระบบอาคารน้ำใต้ดินระบบเปิด คลองเข้ หมู่ที่ ๘,๙ ตำบลเขาพระ อำเภอเมืองนครนายก จังหวัดนครนายก<br><b>งบประมาณ :</b> งบองค์กรปกครองส่วนท้องถิ่น                           |         |         |         |              |  |
| ปี ๒๕๖๖                                         | ปี ๒๕๖๗                                                                                                                                                                                        | ปี ๒๕๖๘ | ปี ๒๕๖๙ | ปี ๒๕๗๐ | ปี ๒๕๖๖-๒๕๗๐ |  |
| ๓๙๖,๒๐๐                                         |                                                                                                                                                                                                |         |         |         | ๓๙๖,๒๐๐      |  |
| ผู้รับผิดชอบ อบต.เขาพระ                         |                                                                                                                                                                                                |         |         |         |              |  |
|                                                 | กิจกรรมย่อย ๒.๑๔๕ ก่อสร้างระบบอาคารน้ำใต้ดิน ระบบเปิด คลองห้วยทราย บ้านวังรี หมู่ที่ ๑๒ ตำบลเขาพระ อำเภอเมืองนครนายก จังหวัดนครนายก<br><b>งบประมาณ :</b> งบองค์กรปกครองส่วนท้องถิ่น            |         |         |         |              |  |
| ปี ๒๕๖๖                                         | ปี ๒๕๖๗                                                                                                                                                                                        | ปี ๒๕๖๘ | ปี ๒๕๖๙ | ปี ๒๕๗๐ | ปี ๒๕๖๖-๒๕๗๐ |  |
| ๑,๘๒๕,๐๐๐                                       |                                                                                                                                                                                                |         |         |         | ๑,๘๒๕,๐๐๐    |  |
| ผู้รับผิดชอบ อบต.เขาพระ                         |                                                                                                                                                                                                |         |         |         |              |  |
|                                                 | กิจกรรมย่อย ๒.๑๔๖ ก่อสร้างระบบอาคารน้ำใต้ดินระบบเปิด คลองแล้ง หมู่ที่ ๑,๔,๖,๗ ตำบลเขาพระ อำเภอเมืองนครนายก จังหวัดนครนายก<br><b>งบประมาณ :</b> งบองค์กรปกครองส่วนท้องถิ่น                      |         |         |         |              |  |
| ปี ๒๕๖๖                                         | ปี ๒๕๖๗                                                                                                                                                                                        | ปี ๒๕๖๘ | ปี ๒๕๖๙ | ปี ๒๕๗๐ | ปี ๒๕๖๖-๒๕๗๐ |  |
| ๖๙๘,๒๐๐                                         |                                                                                                                                                                                                |         |         |         | ๖๙๘,๒๐๐      |  |
| ผู้รับผิดชอบ อบต.เขาพระ                         |                                                                                                                                                                                                |         |         |         |              |  |
|                                                 | กิจกรรมย่อย ๒.๑๔๗ ก่อสร้างระบบอาคารน้ำใต้ดินระบบเปิด คลองห้วยทราย หมู่ที่ ๕,๘,๙,๑๑,๑๓ ตำบลเขาพระ อำเภอเมืองนครนายก จังหวัดนครนายก<br><b>งบประมาณ :</b> งบองค์กรปกครองส่วนท้องถิ่น              |         |         |         |              |  |
| ปี ๒๕๖๖                                         | ปี ๒๕๖๗                                                                                                                                                                                        | ปี ๒๕๖๘ | ปี ๒๕๖๙ | ปี ๒๕๗๐ | ปี ๒๕๖๖-๒๕๗๐ |  |
| ๑,๕๐๐,๑๐๐                                       |                                                                                                                                                                                                |         |         |         | ๑,๕๐๐,๑๐๐    |  |
| ผู้รับผิดชอบ อบต.เขาพระ                         |                                                                                                                                                                                                |         |         |         |              |  |
|                                                 | กิจกรรมย่อย ๒.๑๔๘ เครื่องสูบน้ำไฟฟ้าพลังงานแสงอาทิตย์ หมู่ที่ ๒ ตำบลศรีจุฬา อำเภอเมืองนครนายก จังหวัดนครนายก<br><b>งบประมาณ :</b> งบองค์กรปกครองส่วนท้องถิ่น                                   |         |         |         |              |  |
| ปี ๒๕๖๖                                         | ปี ๒๕๖๗                                                                                                                                                                                        | ปี ๒๕๖๘ | ปี ๒๕๖๙ | ปี ๒๕๗๐ | ปี ๒๕๖๖-๒๕๗๐ |  |
|                                                 |                                                                                                                                                                                                | ๕๐๐,๐๐๐ |         |         | ๕๐๐,๐๐๐      |  |
| ผู้รับผิดชอบ อบต.ศรีจุฬา                        |                                                                                                                                                                                                |         |         |         |              |  |

| หัวข้อ                                                                                          | รายละเอียด                                                                                                                                                                                                                                                                                                                                                                                                                                                                                                                                                                                                                                                                                                                                                                                                                                                                                                                                                                                                                                                                                                                                                                                                                                                                                                                                                                                                                                                                                                                                                                                                                                                                                                                                                             |         |         |         |              |         |              |             |            |         |         |         |             |         |         |         |         |         |              |            |  |  |  |  |            |         |         |         |         |         |              |            |  |  |  |  |            |
|-------------------------------------------------------------------------------------------------|------------------------------------------------------------------------------------------------------------------------------------------------------------------------------------------------------------------------------------------------------------------------------------------------------------------------------------------------------------------------------------------------------------------------------------------------------------------------------------------------------------------------------------------------------------------------------------------------------------------------------------------------------------------------------------------------------------------------------------------------------------------------------------------------------------------------------------------------------------------------------------------------------------------------------------------------------------------------------------------------------------------------------------------------------------------------------------------------------------------------------------------------------------------------------------------------------------------------------------------------------------------------------------------------------------------------------------------------------------------------------------------------------------------------------------------------------------------------------------------------------------------------------------------------------------------------------------------------------------------------------------------------------------------------------------------------------------------------------------------------------------------------|---------|---------|---------|--------------|---------|--------------|-------------|------------|---------|---------|---------|-------------|---------|---------|---------|---------|---------|--------------|------------|--|--|--|--|------------|---------|---------|---------|---------|---------|--------------|------------|--|--|--|--|------------|
|                                                                                                 | <p>กิจกรรมย่อย ๒.๑๔๙ เครื่องสูบน้ำไฟฟ้าพลังงานแสงอาทิตย์ หมู่ที่ ๔ ตำบลศรีจุฬา อำเภอเมืองนครนายก จังหวัดนครนายก</p> <p>งบประมาณ : งบองค์กรปกครองส่วนท้องถิ่น</p> <table border="1" data-bbox="512 340 1433 421"> <thead> <tr> <th>ปี ๒๕๖๖</th> <th>ปี ๒๕๖๗</th> <th>ปี ๒๕๖๘</th> <th>ปี ๒๕๖๙</th> <th>ปี ๒๕๗๐</th> <th>ปี ๒๕๖๖-๒๕๗๐</th> </tr> </thead> <tbody> <tr> <td></td> <td></td> <td>๕๐๐,๐๐๐</td> <td></td> <td></td> <td>๕๐๐,๐๐๐</td> </tr> </tbody> </table> <p>ผู้รับผิดชอบ อบต.ศรีจุฬา</p>                                                                                                                                                                                                                                                                                                                                                                                                                                                                                                                                                                                                                                                                                                                                                                                                                                                                                                                                                                                                                                                                                                                                                                                                                                                                 | ปี ๒๕๖๖ | ปี ๒๕๖๗ | ปี ๒๕๖๘ | ปี ๒๕๖๙      | ปี ๒๕๗๐ | ปี ๒๕๖๖-๒๕๗๐ |             |            | ๕๐๐,๐๐๐ |         |         | ๕๐๐,๐๐๐     |         |         |         |         |         |              |            |  |  |  |  |            |         |         |         |         |         |              |            |  |  |  |  |            |
| ปี ๒๕๖๖                                                                                         | ปี ๒๕๖๗                                                                                                                                                                                                                                                                                                                                                                                                                                                                                                                                                                                                                                                                                                                                                                                                                                                                                                                                                                                                                                                                                                                                                                                                                                                                                                                                                                                                                                                                                                                                                                                                                                                                                                                                                                | ปี ๒๕๖๘ | ปี ๒๕๖๙ | ปี ๒๕๗๐ | ปี ๒๕๖๖-๒๕๗๐ |         |              |             |            |         |         |         |             |         |         |         |         |         |              |            |  |  |  |  |            |         |         |         |         |         |              |            |  |  |  |  |            |
|                                                                                                 |                                                                                                                                                                                                                                                                                                                                                                                                                                                                                                                                                                                                                                                                                                                                                                                                                                                                                                                                                                                                                                                                                                                                                                                                                                                                                                                                                                                                                                                                                                                                                                                                                                                                                                                                                                        | ๕๐๐,๐๐๐ |         |         | ๕๐๐,๐๐๐      |         |              |             |            |         |         |         |             |         |         |         |         |         |              |            |  |  |  |  |            |         |         |         |         |         |              |            |  |  |  |  |            |
|                                                                                                 | <p>กิจกรรมย่อย ๒.๑๕๐ เครื่องสูบน้ำไฟฟ้าพลังงานแสงอาทิตย์ หมู่ที่ ๘ ตำบลศรีจุฬา อำเภอเมืองนครนายก จังหวัดนครนายก</p> <p>งบประมาณ : งบองค์กรปกครองส่วนท้องถิ่น</p> <table border="1" data-bbox="512 575 1433 656"> <thead> <tr> <th>ปี ๒๕๖๖</th> <th>ปี ๒๕๖๗</th> <th>ปี ๒๕๖๘</th> <th>ปี ๒๕๖๙</th> <th>ปี ๒๕๗๐</th> <th>ปี ๒๕๖๖-๒๕๗๐</th> </tr> </thead> <tbody> <tr> <td></td> <td></td> <td>๕๐๐,๐๐๐</td> <td></td> <td></td> <td>๕๐๐,๐๐๐</td> </tr> </tbody> </table> <p>ผู้รับผิดชอบ อบต.ศรีจุฬา</p>                                                                                                                                                                                                                                                                                                                                                                                                                                                                                                                                                                                                                                                                                                                                                                                                                                                                                                                                                                                                                                                                                                                                                                                                                                                                 | ปี ๒๕๖๖ | ปี ๒๕๖๗ | ปี ๒๕๖๘ | ปี ๒๕๖๙      | ปี ๒๕๗๐ | ปี ๒๕๖๖-๒๕๗๐ |             |            | ๕๐๐,๐๐๐ |         |         | ๕๐๐,๐๐๐     |         |         |         |         |         |              |            |  |  |  |  |            |         |         |         |         |         |              |            |  |  |  |  |            |
| ปี ๒๕๖๖                                                                                         | ปี ๒๕๖๗                                                                                                                                                                                                                                                                                                                                                                                                                                                                                                                                                                                                                                                                                                                                                                                                                                                                                                                                                                                                                                                                                                                                                                                                                                                                                                                                                                                                                                                                                                                                                                                                                                                                                                                                                                | ปี ๒๕๖๘ | ปี ๒๕๖๙ | ปี ๒๕๗๐ | ปี ๒๕๖๖-๒๕๗๐ |         |              |             |            |         |         |         |             |         |         |         |         |         |              |            |  |  |  |  |            |         |         |         |         |         |              |            |  |  |  |  |            |
|                                                                                                 |                                                                                                                                                                                                                                                                                                                                                                                                                                                                                                                                                                                                                                                                                                                                                                                                                                                                                                                                                                                                                                                                                                                                                                                                                                                                                                                                                                                                                                                                                                                                                                                                                                                                                                                                                                        | ๕๐๐,๐๐๐ |         |         | ๕๐๐,๐๐๐      |         |              |             |            |         |         |         |             |         |         |         |         |         |              |            |  |  |  |  |            |         |         |         |         |         |              |            |  |  |  |  |            |
|                                                                                                 | <p>กิจกรรมย่อย ๒.๑๕๑ วางท่อส่งน้ำการเกษตร/คลองยางลงหนองพงษ์ ตำบลโคกกรวด อำเภอปากพลี จังหวัดนครนายก</p> <p>งบประมาณ : งบองค์กรปกครองส่วนท้องถิ่น</p> <table border="1" data-bbox="512 810 1433 891"> <thead> <tr> <th>ปี ๒๕๖๖</th> <th>ปี ๒๕๖๗</th> <th>ปี ๒๕๖๘</th> <th>ปี ๒๕๖๙</th> <th>ปี ๒๕๗๐</th> <th>ปี ๒๕๖๖-๒๕๗๐</th> </tr> </thead> <tbody> <tr> <td>๔๕๐,๐๐๐</td> <td>๔๕๐,๐๐๐</td> <td>๔๕๐,๐๐๐</td> <td>๔๕๐,๐๐๐</td> <td>๔๕๐,๐๐๐</td> <td>๒,๒๕๐,๐๐๐</td> </tr> </tbody> </table> <p>ผู้รับผิดชอบ อบต.โคกกรวด</p>                                                                                                                                                                                                                                                                                                                                                                                                                                                                                                                                                                                                                                                                                                                                                                                                                                                                                                                                                                                                                                                                                                                                                                                                                                                | ปี ๒๕๖๖ | ปี ๒๕๖๗ | ปี ๒๕๖๘ | ปี ๒๕๖๙      | ปี ๒๕๗๐ | ปี ๒๕๖๖-๒๕๗๐ | ๔๕๐,๐๐๐     | ๔๕๐,๐๐๐    | ๔๕๐,๐๐๐ | ๔๕๐,๐๐๐ | ๔๕๐,๐๐๐ | ๒,๒๕๐,๐๐๐   |         |         |         |         |         |              |            |  |  |  |  |            |         |         |         |         |         |              |            |  |  |  |  |            |
| ปี ๒๕๖๖                                                                                         | ปี ๒๕๖๗                                                                                                                                                                                                                                                                                                                                                                                                                                                                                                                                                                                                                                                                                                                                                                                                                                                                                                                                                                                                                                                                                                                                                                                                                                                                                                                                                                                                                                                                                                                                                                                                                                                                                                                                                                | ปี ๒๕๖๘ | ปี ๒๕๖๙ | ปี ๒๕๗๐ | ปี ๒๕๖๖-๒๕๗๐ |         |              |             |            |         |         |         |             |         |         |         |         |         |              |            |  |  |  |  |            |         |         |         |         |         |              |            |  |  |  |  |            |
| ๔๕๐,๐๐๐                                                                                         | ๔๕๐,๐๐๐                                                                                                                                                                                                                                                                                                                                                                                                                                                                                                                                                                                                                                                                                                                                                                                                                                                                                                                                                                                                                                                                                                                                                                                                                                                                                                                                                                                                                                                                                                                                                                                                                                                                                                                                                                | ๔๕๐,๐๐๐ | ๔๕๐,๐๐๐ | ๔๕๐,๐๐๐ | ๒,๒๕๐,๐๐๐    |         |              |             |            |         |         |         |             |         |         |         |         |         |              |            |  |  |  |  |            |         |         |         |         |         |              |            |  |  |  |  |            |
|                                                                                                 | <p>กิจกรรมย่อย ๒.๑๕๒ กักเก็บน้ำ (แก้มลิง) ตำบลพระอาจารย์ อำเภอองครักษ์ จังหวัดนครนายก</p> <p>งบประมาณ : งบองค์กรปกครองส่วนท้องถิ่น</p> <table border="1" data-bbox="512 1008 1433 1088"> <thead> <tr> <th>ปี ๒๕๖๖</th> <th>ปี ๒๕๖๗</th> <th>ปี ๒๕๖๘</th> <th>ปี ๒๕๖๙</th> <th>ปี ๒๕๗๐</th> <th>ปี ๒๕๖๖-๒๕๗๐</th> </tr> </thead> <tbody> <tr> <td>๕๐๐,๐๐๐</td> <td></td> <td></td> <td></td> <td></td> <td>๕๐๐,๐๐๐</td> </tr> </tbody> </table> <p>ผู้รับผิดชอบ อบต.พระอาจารย์</p>                                                                                                                                                                                                                                                                                                                                                                                                                                                                                                                                                                                                                                                                                                                                                                                                                                                                                                                                                                                                                                                                                                                                                                                                                                                                                      | ปี ๒๕๖๖ | ปี ๒๕๖๗ | ปี ๒๕๖๘ | ปี ๒๕๖๙      | ปี ๒๕๗๐ | ปี ๒๕๖๖-๒๕๗๐ | ๕๐๐,๐๐๐     |            |         |         |         | ๕๐๐,๐๐๐     |         |         |         |         |         |              |            |  |  |  |  |            |         |         |         |         |         |              |            |  |  |  |  |            |
| ปี ๒๕๖๖                                                                                         | ปี ๒๕๖๗                                                                                                                                                                                                                                                                                                                                                                                                                                                                                                                                                                                                                                                                                                                                                                                                                                                                                                                                                                                                                                                                                                                                                                                                                                                                                                                                                                                                                                                                                                                                                                                                                                                                                                                                                                | ปี ๒๕๖๘ | ปี ๒๕๖๙ | ปี ๒๕๗๐ | ปี ๒๕๖๖-๒๕๗๐ |         |              |             |            |         |         |         |             |         |         |         |         |         |              |            |  |  |  |  |            |         |         |         |         |         |              |            |  |  |  |  |            |
| ๕๐๐,๐๐๐                                                                                         |                                                                                                                                                                                                                                                                                                                                                                                                                                                                                                                                                                                                                                                                                                                                                                                                                                                                                                                                                                                                                                                                                                                                                                                                                                                                                                                                                                                                                                                                                                                                                                                                                                                                                                                                                                        |         |         |         | ๕๐๐,๐๐๐      |         |              |             |            |         |         |         |             |         |         |         |         |         |              |            |  |  |  |  |            |         |         |         |         |         |              |            |  |  |  |  |            |
|                                                                                                 | <p>กิจกรรมย่อย ๒.๑๕๓ ขุดลอกทางน้ำจากหลังวัดเลาคาเลาะคลองชนประทานไปเชื่อมลำรางวังกระทะ ตำบล โคกกรวด อำเภอปากพลี จังหวัดนครนายก</p> <p>งบประมาณ : งบองค์กรปกครองส่วนท้องถิ่น</p> <table border="1" data-bbox="512 1243 1433 1323"> <thead> <tr> <th>ปี ๒๕๖๖</th> <th>ปี ๒๕๖๗</th> <th>ปี ๒๕๖๘</th> <th>ปี ๒๕๖๙</th> <th>ปี ๒๕๗๐</th> <th>ปี ๒๕๖๖-๒๕๗๐</th> </tr> </thead> <tbody> <tr> <td>๕๐๐,๐๐๐</td> <td>๕๐๐,๐๐๐</td> <td>๕๐๐,๐๐๐</td> <td>๕๐๐,๐๐๐</td> <td>๕๐๐,๐๐๐</td> <td>๒,๕๐๐,๐๐๐</td> </tr> </tbody> </table> <p>ผู้รับผิดชอบ อบต.โคกกรวด</p>                                                                                                                                                                                                                                                                                                                                                                                                                                                                                                                                                                                                                                                                                                                                                                                                                                                                                                                                                                                                                                                                                                                                                                                                                   | ปี ๒๕๖๖ | ปี ๒๕๖๗ | ปี ๒๕๖๘ | ปี ๒๕๖๙      | ปี ๒๕๗๐ | ปี ๒๕๖๖-๒๕๗๐ | ๕๐๐,๐๐๐     | ๕๐๐,๐๐๐    | ๕๐๐,๐๐๐ | ๕๐๐,๐๐๐ | ๕๐๐,๐๐๐ | ๒,๕๐๐,๐๐๐   |         |         |         |         |         |              |            |  |  |  |  |            |         |         |         |         |         |              |            |  |  |  |  |            |
| ปี ๒๕๖๖                                                                                         | ปี ๒๕๖๗                                                                                                                                                                                                                                                                                                                                                                                                                                                                                                                                                                                                                                                                                                                                                                                                                                                                                                                                                                                                                                                                                                                                                                                                                                                                                                                                                                                                                                                                                                                                                                                                                                                                                                                                                                | ปี ๒๕๖๘ | ปี ๒๕๖๙ | ปี ๒๕๗๐ | ปี ๒๕๖๖-๒๕๗๐ |         |              |             |            |         |         |         |             |         |         |         |         |         |              |            |  |  |  |  |            |         |         |         |         |         |              |            |  |  |  |  |            |
| ๕๐๐,๐๐๐                                                                                         | ๕๐๐,๐๐๐                                                                                                                                                                                                                                                                                                                                                                                                                                                                                                                                                                                                                                                                                                                                                                                                                                                                                                                                                                                                                                                                                                                                                                                                                                                                                                                                                                                                                                                                                                                                                                                                                                                                                                                                                                | ๕๐๐,๐๐๐ | ๕๐๐,๐๐๐ | ๕๐๐,๐๐๐ | ๒,๕๐๐,๐๐๐    |         |              |             |            |         |         |         |             |         |         |         |         |         |              |            |  |  |  |  |            |         |         |         |         |         |              |            |  |  |  |  |            |
| <p><b>๘.๒ กิจกรรมหลักที่ ๓</b><br/>งบประมาณ<br/>ผู้รับผิดชอบ<br/>หน่วยงานที่<br/>เกี่ยวข้อง</p> | <p>กิจกรรมหลัก ๓ : พัฒนาและปรับปรุงเส้นทางขนส่งและกระจายสินค้าทางการเกษตร</p> <p>งบประมาณ : งบพัฒนาจังหวัด , งบกระทรวง/กรม /อปท.</p> <table border="1" data-bbox="512 1438 1453 1527"> <thead> <tr> <th>ปี ๒๕๖๖</th> <th>ปี ๒๕๖๗</th> <th>ปี ๒๕๖๘</th> <th>ปี ๒๕๖๙</th> <th>ปี ๒๕๗๐</th> <th>ปี ๒๕๖๖-๒๕๗๐</th> </tr> </thead> <tbody> <tr> <td>๑๐๔,๙๒๘,๐๐๐</td> <td>๒๒,๐๐๐,๐๐๐</td> <td>-</td> <td>-</td> <td>-</td> <td>๑๒๖,๙๒๘,๐๐๐</td> </tr> </tbody> </table> <p>ผู้รับผิดชอบ : โครงการส่งน้ำและบำรุงรักษาขุนด่านปราการชล,โครงการชลประทานนครนายก</p> <p>หน่วยงานที่เกี่ยวข้อง : หน่วยงานในสังกัดกระทรวงเกษตรและสหกรณ์ในจังหวัด</p> <p>กิจกรรมย่อย ๓.๑ ก่อสร้างถนนคันคลองฝั่งซ้าย คลองส่งน้ำสายใหญ่ฝั่งซ้าย ช่วง กม.๑๑+๘๐๐ ถึง กม. ๑๔+๔๑๐ โครงการส่งน้ำและบำรุงรักษาขุนด่านปราการชล</p> <p>งบประมาณ : งบกรมชลประทาน</p> <table border="1" data-bbox="512 1724 1433 1805"> <thead> <tr> <th>ปี ๒๕๖๖</th> <th>ปี ๒๕๖๗</th> <th>ปี ๒๕๖๘</th> <th>ปี ๒๕๖๙</th> <th>ปี ๒๕๗๐</th> <th>ปี ๒๕๖๖-๒๕๗๐</th> </tr> </thead> <tbody> <tr> <td>๒๔,๒๗๗,๐๐๐</td> <td></td> <td></td> <td></td> <td></td> <td>๒๔,๒๗๗,๐๐๐</td> </tr> </tbody> </table> <p>ผู้รับผิดชอบ โครงการส่งน้ำและบำรุงรักษาขุนด่านปราการชล</p> <p>กิจกรรมย่อย ๓.๒ ก่อสร้างถนนคันคลองฝั่งซ้าย คลองส่งน้ำสายใหญ่ฝั่งซ้าย ช่วง กม.๑๔+๕๐๐ ถึง กม. ๑๘+๔๐๐ โครงการส่งน้ำและบำรุงรักษาขุนด่านปราการชล</p> <p>งบประมาณ : งบกรมชลประทาน</p> <table border="1" data-bbox="512 1957 1433 2038"> <thead> <tr> <th>ปี ๒๕๖๖</th> <th>ปี ๒๕๖๗</th> <th>ปี ๒๕๖๘</th> <th>ปี ๒๕๖๙</th> <th>ปี ๒๕๗๐</th> <th>ปี ๒๕๖๖-๒๕๗๐</th> </tr> </thead> <tbody> <tr> <td>๒๔,๙๓๓,๐๐๐</td> <td></td> <td></td> <td></td> <td></td> <td>๒๔,๙๓๓,๐๐๐</td> </tr> </tbody> </table> <p>ผู้รับผิดชอบ โครงการส่งน้ำและบำรุงรักษาขุนด่านปราการชล</p> | ปี ๒๕๖๖ | ปี ๒๕๖๗ | ปี ๒๕๖๘ | ปี ๒๕๖๙      | ปี ๒๕๗๐ | ปี ๒๕๖๖-๒๕๗๐ | ๑๐๔,๙๒๘,๐๐๐ | ๒๒,๐๐๐,๐๐๐ | -       | -       | -       | ๑๒๖,๙๒๘,๐๐๐ | ปี ๒๕๖๖ | ปี ๒๕๖๗ | ปี ๒๕๖๘ | ปี ๒๕๖๙ | ปี ๒๕๗๐ | ปี ๒๕๖๖-๒๕๗๐ | ๒๔,๒๗๗,๐๐๐ |  |  |  |  | ๒๔,๒๗๗,๐๐๐ | ปี ๒๕๖๖ | ปี ๒๕๖๗ | ปี ๒๕๖๘ | ปี ๒๕๖๙ | ปี ๒๕๗๐ | ปี ๒๕๖๖-๒๕๗๐ | ๒๔,๙๓๓,๐๐๐ |  |  |  |  | ๒๔,๙๓๓,๐๐๐ |
| ปี ๒๕๖๖                                                                                         | ปี ๒๕๖๗                                                                                                                                                                                                                                                                                                                                                                                                                                                                                                                                                                                                                                                                                                                                                                                                                                                                                                                                                                                                                                                                                                                                                                                                                                                                                                                                                                                                                                                                                                                                                                                                                                                                                                                                                                | ปี ๒๕๖๘ | ปี ๒๕๖๙ | ปี ๒๕๗๐ | ปี ๒๕๖๖-๒๕๗๐ |         |              |             |            |         |         |         |             |         |         |         |         |         |              |            |  |  |  |  |            |         |         |         |         |         |              |            |  |  |  |  |            |
| ๑๐๔,๙๒๘,๐๐๐                                                                                     | ๒๒,๐๐๐,๐๐๐                                                                                                                                                                                                                                                                                                                                                                                                                                                                                                                                                                                                                                                                                                                                                                                                                                                                                                                                                                                                                                                                                                                                                                                                                                                                                                                                                                                                                                                                                                                                                                                                                                                                                                                                                             | -       | -       | -       | ๑๒๖,๙๒๘,๐๐๐  |         |              |             |            |         |         |         |             |         |         |         |         |         |              |            |  |  |  |  |            |         |         |         |         |         |              |            |  |  |  |  |            |
| ปี ๒๕๖๖                                                                                         | ปี ๒๕๖๗                                                                                                                                                                                                                                                                                                                                                                                                                                                                                                                                                                                                                                                                                                                                                                                                                                                                                                                                                                                                                                                                                                                                                                                                                                                                                                                                                                                                                                                                                                                                                                                                                                                                                                                                                                | ปี ๒๕๖๘ | ปี ๒๕๖๙ | ปี ๒๕๗๐ | ปี ๒๕๖๖-๒๕๗๐ |         |              |             |            |         |         |         |             |         |         |         |         |         |              |            |  |  |  |  |            |         |         |         |         |         |              |            |  |  |  |  |            |
| ๒๔,๒๗๗,๐๐๐                                                                                      |                                                                                                                                                                                                                                                                                                                                                                                                                                                                                                                                                                                                                                                                                                                                                                                                                                                                                                                                                                                                                                                                                                                                                                                                                                                                                                                                                                                                                                                                                                                                                                                                                                                                                                                                                                        |         |         |         | ๒๔,๒๗๗,๐๐๐   |         |              |             |            |         |         |         |             |         |         |         |         |         |              |            |  |  |  |  |            |         |         |         |         |         |              |            |  |  |  |  |            |
| ปี ๒๕๖๖                                                                                         | ปี ๒๕๖๗                                                                                                                                                                                                                                                                                                                                                                                                                                                                                                                                                                                                                                                                                                                                                                                                                                                                                                                                                                                                                                                                                                                                                                                                                                                                                                                                                                                                                                                                                                                                                                                                                                                                                                                                                                | ปี ๒๕๖๘ | ปี ๒๕๖๙ | ปี ๒๕๗๐ | ปี ๒๕๖๖-๒๕๗๐ |         |              |             |            |         |         |         |             |         |         |         |         |         |              |            |  |  |  |  |            |         |         |         |         |         |              |            |  |  |  |  |            |
| ๒๔,๙๓๓,๐๐๐                                                                                      |                                                                                                                                                                                                                                                                                                                                                                                                                                                                                                                                                                                                                                                                                                                                                                                                                                                                                                                                                                                                                                                                                                                                                                                                                                                                                                                                                                                                                                                                                                                                                                                                                                                                                                                                                                        |         |         |         | ๒๔,๙๓๓,๐๐๐   |         |              |             |            |         |         |         |             |         |         |         |         |         |              |            |  |  |  |  |            |         |         |         |         |         |              |            |  |  |  |  |            |



| หัวข้อ                                   | รายละเอียด                                                                                                                                                                                                                                                                                                                                                                                                                                                                                                                                                                                                                                                                                                                                                                                                                                                                                                                                                                                                                                                                                                                                                                                                                                                                                                                                                                                                                                                                                                                                                                                                                                                                                                                                                                                                                                                                                                                                                                                                                                                                                                                                                                                                                                                                                                                                                                                                                                                                                                                                                                                                                                                                                                                                                                                                         |             |             |            |               |         |              |               |               |             |             |            |               |         |         |         |         |         |              |         |  |  |  |  |         |         |         |         |         |         |              |         |  |  |  |  |         |         |         |         |         |         |              |         |  |  |  |  |         |         |         |         |         |         |              |  |            |  |  |  |            |
|------------------------------------------|--------------------------------------------------------------------------------------------------------------------------------------------------------------------------------------------------------------------------------------------------------------------------------------------------------------------------------------------------------------------------------------------------------------------------------------------------------------------------------------------------------------------------------------------------------------------------------------------------------------------------------------------------------------------------------------------------------------------------------------------------------------------------------------------------------------------------------------------------------------------------------------------------------------------------------------------------------------------------------------------------------------------------------------------------------------------------------------------------------------------------------------------------------------------------------------------------------------------------------------------------------------------------------------------------------------------------------------------------------------------------------------------------------------------------------------------------------------------------------------------------------------------------------------------------------------------------------------------------------------------------------------------------------------------------------------------------------------------------------------------------------------------------------------------------------------------------------------------------------------------------------------------------------------------------------------------------------------------------------------------------------------------------------------------------------------------------------------------------------------------------------------------------------------------------------------------------------------------------------------------------------------------------------------------------------------------------------------------------------------------------------------------------------------------------------------------------------------------------------------------------------------------------------------------------------------------------------------------------------------------------------------------------------------------------------------------------------------------------------------------------------------------------------------------------------------------|-------------|-------------|------------|---------------|---------|--------------|---------------|---------------|-------------|-------------|------------|---------------|---------|---------|---------|---------|---------|--------------|---------|--|--|--|--|---------|---------|---------|---------|---------|---------|--------------|---------|--|--|--|--|---------|---------|---------|---------|---------|---------|--------------|---------|--|--|--|--|---------|---------|---------|---------|---------|---------|--------------|--|------------|--|--|--|------------|
|                                          | <p>กิจกรรมย่อย ๓.๑๐ ซ่อมแซมคู่อรั้งฝิวจราชจรคันคลอง ๒๙ ฝั่งขวา กม.๐+๐๐๐-กม.๐+๓๐๐ ความกว้าง ๔.๐๐ ม. ความยาวไม่น้อยกว่า ๓๐๐ ม. โครงการส่งน้ำและบำรุงรักษานครนายก</p> <p><b>งบประมาณ :</b> งบกรมชลประทาน</p> <table border="1" data-bbox="512 338 1433 416"> <thead> <tr> <th>ปี ๒๕๖๖</th> <th>ปี ๒๕๖๗</th> <th>ปี ๒๕๖๘</th> <th>ปี ๒๕๖๙</th> <th>ปี ๒๕๗๐</th> <th>ปี ๒๕๖๖-๒๕๗๐</th> </tr> </thead> <tbody> <tr> <td>๔๘๕,๐๐๐</td> <td></td> <td></td> <td></td> <td></td> <td>๔๘๕,๐๐๐</td> </tr> </tbody> </table> <p>ผู้รับผิดชอบ โครงการส่งน้ำและบำรุงรักษานครนายก</p> <p>กิจกรรมย่อย ๓.๑๑ ซ่อมแซมคู่อรั้งฝิวจราชจรคันคลอง ๑๔ ฝั่งซ้าย กม.๓+๐๐๐-กม.๓+๖๐๐ ความกว้าง ๔.๐๐ ม. ความยาวไม่น้อยกว่า ๖๐๐ ม. โครงการส่งน้ำและบำรุงรักษานครนายก</p> <p><b>งบประมาณ :</b> งบกรมชลประทาน</p> <table border="1" data-bbox="512 573 1433 651"> <thead> <tr> <th>ปี ๒๕๖๖</th> <th>ปี ๒๕๖๗</th> <th>ปี ๒๕๖๘</th> <th>ปี ๒๕๖๙</th> <th>ปี ๒๕๗๐</th> <th>ปี ๒๕๖๖-๒๕๗๐</th> </tr> </thead> <tbody> <tr> <td>๔๙๒,๐๐๐</td> <td></td> <td></td> <td></td> <td></td> <td>๔๙๒,๐๐๐</td> </tr> </tbody> </table> <p>ผู้รับผิดชอบ โครงการส่งน้ำและบำรุงรักษานครนายก</p> <p>กิจกรรมย่อย ๓.๑๒ ซ่อมแซมคู่อรั้งฝิวจราชจรคันคลอง ๓๑ ฝั่งซ้าย กม.๓+๐๐๐-กม.๓+๓๐๐ ความกว้าง ๔.๐๐ ม. ความยาวไม่น้อยกว่า ๓๐๐ ม. โครงการส่งน้ำและบำรุงรักษานครนายก</p> <p><b>งบประมาณ :</b> งบกรมชลประทาน</p> <table border="1" data-bbox="512 808 1433 887"> <thead> <tr> <th>ปี ๒๕๖๖</th> <th>ปี ๒๕๖๗</th> <th>ปี ๒๕๖๘</th> <th>ปี ๒๕๖๙</th> <th>ปี ๒๕๗๐</th> <th>ปี ๒๕๖๖-๒๕๗๐</th> </tr> </thead> <tbody> <tr> <td>๔๘๘,๐๐๐</td> <td></td> <td></td> <td></td> <td></td> <td>๔๘๘,๐๐๐</td> </tr> </tbody> </table> <p>ผู้รับผิดชอบ โครงการส่งน้ำและบำรุงรักษานครนายก</p> <p>กิจกรรมย่อย ๓.๑๓ ซ่อมแซมคู่อรั้งฝิวจราชจรคันคลอง ๓๐ ฝั่งซ้าย กม.๖+๓๐๐-กม.๖+๗๐๐ ความกว้าง ๔.๐๐ ม. ความยาวไม่น้อยกว่า ๔๐๐ ม. โครงการส่งน้ำและบำรุงรักษานครนายก</p> <p><b>งบประมาณ :</b> งบกรมชลประทาน</p> <table border="1" data-bbox="512 1043 1433 1122"> <thead> <tr> <th>ปี ๒๕๖๖</th> <th>ปี ๒๕๖๗</th> <th>ปี ๒๕๖๘</th> <th>ปี ๒๕๖๙</th> <th>ปี ๒๕๗๐</th> <th>ปี ๒๕๖๖-๒๕๗๐</th> </tr> </thead> <tbody> <tr> <td>๔๘๒,๐๐๐</td> <td></td> <td></td> <td></td> <td></td> <td>๔๘๒,๐๐๐</td> </tr> </tbody> </table> <p>ผู้รับผิดชอบ โครงการส่งน้ำและบำรุงรักษานครนายก</p> <p>กิจกรรมย่อย ๓.๑๔ ปรับปรุง คันคลองส่งน้ำสายใหญ่ฝั่งขวาและฝิวจราชจร โครงการส่งน้ำและบำรุงรักษานครนายก</p> <p><b>งบประมาณ :</b> งบกรมชลประทาน</p> <table border="1" data-bbox="512 1234 1433 1312"> <thead> <tr> <th>ปี ๒๕๖๖</th> <th>ปี ๒๕๖๗</th> <th>ปี ๒๕๖๘</th> <th>ปี ๒๕๖๙</th> <th>ปี ๒๕๗๐</th> <th>ปี ๒๕๖๖-๒๕๗๐</th> </tr> </thead> <tbody> <tr> <td></td> <td>๒๒,๐๐๐,๐๐๐</td> <td></td> <td></td> <td></td> <td>๒๒,๐๐๐,๐๐๐</td> </tr> </tbody> </table> <p>ผู้รับผิดชอบ โครงการส่งน้ำและบำรุงรักษานครนายก</p> | ปี ๒๕๖๖     | ปี ๒๕๖๗     | ปี ๒๕๖๘    | ปี ๒๕๖๙       | ปี ๒๕๗๐ | ปี ๒๕๖๖-๒๕๗๐ | ๔๘๕,๐๐๐       |               |             |             |            | ๔๘๕,๐๐๐       | ปี ๒๕๖๖ | ปี ๒๕๖๗ | ปี ๒๕๖๘ | ปี ๒๕๖๙ | ปี ๒๕๗๐ | ปี ๒๕๖๖-๒๕๗๐ | ๔๙๒,๐๐๐ |  |  |  |  | ๔๙๒,๐๐๐ | ปี ๒๕๖๖ | ปี ๒๕๖๗ | ปี ๒๕๖๘ | ปี ๒๕๖๙ | ปี ๒๕๗๐ | ปี ๒๕๖๖-๒๕๗๐ | ๔๘๘,๐๐๐ |  |  |  |  | ๔๘๘,๐๐๐ | ปี ๒๕๖๖ | ปี ๒๕๖๗ | ปี ๒๕๖๘ | ปี ๒๕๖๙ | ปี ๒๕๗๐ | ปี ๒๕๖๖-๒๕๗๐ | ๔๘๒,๐๐๐ |  |  |  |  | ๔๘๒,๐๐๐ | ปี ๒๕๖๖ | ปี ๒๕๖๗ | ปี ๒๕๖๘ | ปี ๒๕๖๙ | ปี ๒๕๗๐ | ปี ๒๕๖๖-๒๕๗๐ |  | ๒๒,๐๐๐,๐๐๐ |  |  |  | ๒๒,๐๐๐,๐๐๐ |
| ปี ๒๕๖๖                                  | ปี ๒๕๖๗                                                                                                                                                                                                                                                                                                                                                                                                                                                                                                                                                                                                                                                                                                                                                                                                                                                                                                                                                                                                                                                                                                                                                                                                                                                                                                                                                                                                                                                                                                                                                                                                                                                                                                                                                                                                                                                                                                                                                                                                                                                                                                                                                                                                                                                                                                                                                                                                                                                                                                                                                                                                                                                                                                                                                                                                            | ปี ๒๕๖๘     | ปี ๒๕๖๙     | ปี ๒๕๗๐    | ปี ๒๕๖๖-๒๕๗๐  |         |              |               |               |             |             |            |               |         |         |         |         |         |              |         |  |  |  |  |         |         |         |         |         |         |              |         |  |  |  |  |         |         |         |         |         |         |              |         |  |  |  |  |         |         |         |         |         |         |              |  |            |  |  |  |            |
| ๔๘๕,๐๐๐                                  |                                                                                                                                                                                                                                                                                                                                                                                                                                                                                                                                                                                                                                                                                                                                                                                                                                                                                                                                                                                                                                                                                                                                                                                                                                                                                                                                                                                                                                                                                                                                                                                                                                                                                                                                                                                                                                                                                                                                                                                                                                                                                                                                                                                                                                                                                                                                                                                                                                                                                                                                                                                                                                                                                                                                                                                                                    |             |             |            | ๔๘๕,๐๐๐       |         |              |               |               |             |             |            |               |         |         |         |         |         |              |         |  |  |  |  |         |         |         |         |         |         |              |         |  |  |  |  |         |         |         |         |         |         |              |         |  |  |  |  |         |         |         |         |         |         |              |  |            |  |  |  |            |
| ปี ๒๕๖๖                                  | ปี ๒๕๖๗                                                                                                                                                                                                                                                                                                                                                                                                                                                                                                                                                                                                                                                                                                                                                                                                                                                                                                                                                                                                                                                                                                                                                                                                                                                                                                                                                                                                                                                                                                                                                                                                                                                                                                                                                                                                                                                                                                                                                                                                                                                                                                                                                                                                                                                                                                                                                                                                                                                                                                                                                                                                                                                                                                                                                                                                            | ปี ๒๕๖๘     | ปี ๒๕๖๙     | ปี ๒๕๗๐    | ปี ๒๕๖๖-๒๕๗๐  |         |              |               |               |             |             |            |               |         |         |         |         |         |              |         |  |  |  |  |         |         |         |         |         |         |              |         |  |  |  |  |         |         |         |         |         |         |              |         |  |  |  |  |         |         |         |         |         |         |              |  |            |  |  |  |            |
| ๔๙๒,๐๐๐                                  |                                                                                                                                                                                                                                                                                                                                                                                                                                                                                                                                                                                                                                                                                                                                                                                                                                                                                                                                                                                                                                                                                                                                                                                                                                                                                                                                                                                                                                                                                                                                                                                                                                                                                                                                                                                                                                                                                                                                                                                                                                                                                                                                                                                                                                                                                                                                                                                                                                                                                                                                                                                                                                                                                                                                                                                                                    |             |             |            | ๔๙๒,๐๐๐       |         |              |               |               |             |             |            |               |         |         |         |         |         |              |         |  |  |  |  |         |         |         |         |         |         |              |         |  |  |  |  |         |         |         |         |         |         |              |         |  |  |  |  |         |         |         |         |         |         |              |  |            |  |  |  |            |
| ปี ๒๕๖๖                                  | ปี ๒๕๖๗                                                                                                                                                                                                                                                                                                                                                                                                                                                                                                                                                                                                                                                                                                                                                                                                                                                                                                                                                                                                                                                                                                                                                                                                                                                                                                                                                                                                                                                                                                                                                                                                                                                                                                                                                                                                                                                                                                                                                                                                                                                                                                                                                                                                                                                                                                                                                                                                                                                                                                                                                                                                                                                                                                                                                                                                            | ปี ๒๕๖๘     | ปี ๒๕๖๙     | ปี ๒๕๗๐    | ปี ๒๕๖๖-๒๕๗๐  |         |              |               |               |             |             |            |               |         |         |         |         |         |              |         |  |  |  |  |         |         |         |         |         |         |              |         |  |  |  |  |         |         |         |         |         |         |              |         |  |  |  |  |         |         |         |         |         |         |              |  |            |  |  |  |            |
| ๔๘๘,๐๐๐                                  |                                                                                                                                                                                                                                                                                                                                                                                                                                                                                                                                                                                                                                                                                                                                                                                                                                                                                                                                                                                                                                                                                                                                                                                                                                                                                                                                                                                                                                                                                                                                                                                                                                                                                                                                                                                                                                                                                                                                                                                                                                                                                                                                                                                                                                                                                                                                                                                                                                                                                                                                                                                                                                                                                                                                                                                                                    |             |             |            | ๔๘๘,๐๐๐       |         |              |               |               |             |             |            |               |         |         |         |         |         |              |         |  |  |  |  |         |         |         |         |         |         |              |         |  |  |  |  |         |         |         |         |         |         |              |         |  |  |  |  |         |         |         |         |         |         |              |  |            |  |  |  |            |
| ปี ๒๕๖๖                                  | ปี ๒๕๖๗                                                                                                                                                                                                                                                                                                                                                                                                                                                                                                                                                                                                                                                                                                                                                                                                                                                                                                                                                                                                                                                                                                                                                                                                                                                                                                                                                                                                                                                                                                                                                                                                                                                                                                                                                                                                                                                                                                                                                                                                                                                                                                                                                                                                                                                                                                                                                                                                                                                                                                                                                                                                                                                                                                                                                                                                            | ปี ๒๕๖๘     | ปี ๒๕๖๙     | ปี ๒๕๗๐    | ปี ๒๕๖๖-๒๕๗๐  |         |              |               |               |             |             |            |               |         |         |         |         |         |              |         |  |  |  |  |         |         |         |         |         |         |              |         |  |  |  |  |         |         |         |         |         |         |              |         |  |  |  |  |         |         |         |         |         |         |              |  |            |  |  |  |            |
| ๔๘๒,๐๐๐                                  |                                                                                                                                                                                                                                                                                                                                                                                                                                                                                                                                                                                                                                                                                                                                                                                                                                                                                                                                                                                                                                                                                                                                                                                                                                                                                                                                                                                                                                                                                                                                                                                                                                                                                                                                                                                                                                                                                                                                                                                                                                                                                                                                                                                                                                                                                                                                                                                                                                                                                                                                                                                                                                                                                                                                                                                                                    |             |             |            | ๔๘๒,๐๐๐       |         |              |               |               |             |             |            |               |         |         |         |         |         |              |         |  |  |  |  |         |         |         |         |         |         |              |         |  |  |  |  |         |         |         |         |         |         |              |         |  |  |  |  |         |         |         |         |         |         |              |  |            |  |  |  |            |
| ปี ๒๕๖๖                                  | ปี ๒๕๖๗                                                                                                                                                                                                                                                                                                                                                                                                                                                                                                                                                                                                                                                                                                                                                                                                                                                                                                                                                                                                                                                                                                                                                                                                                                                                                                                                                                                                                                                                                                                                                                                                                                                                                                                                                                                                                                                                                                                                                                                                                                                                                                                                                                                                                                                                                                                                                                                                                                                                                                                                                                                                                                                                                                                                                                                                            | ปี ๒๕๖๘     | ปี ๒๕๖๙     | ปี ๒๕๗๐    | ปี ๒๕๖๖-๒๕๗๐  |         |              |               |               |             |             |            |               |         |         |         |         |         |              |         |  |  |  |  |         |         |         |         |         |         |              |         |  |  |  |  |         |         |         |         |         |         |              |         |  |  |  |  |         |         |         |         |         |         |              |  |            |  |  |  |            |
|                                          | ๒๒,๐๐๐,๐๐๐                                                                                                                                                                                                                                                                                                                                                                                                                                                                                                                                                                                                                                                                                                                                                                                                                                                                                                                                                                                                                                                                                                                                                                                                                                                                                                                                                                                                                                                                                                                                                                                                                                                                                                                                                                                                                                                                                                                                                                                                                                                                                                                                                                                                                                                                                                                                                                                                                                                                                                                                                                                                                                                                                                                                                                                                         |             |             |            | ๒๒,๐๐๐,๐๐๐    |         |              |               |               |             |             |            |               |         |         |         |         |         |              |         |  |  |  |  |         |         |         |         |         |         |              |         |  |  |  |  |         |         |         |         |         |         |              |         |  |  |  |  |         |         |         |         |         |         |              |  |            |  |  |  |            |
| ๙. หน่วยงานดำเนินงาน                     | โครงการชลประทานนครนายก , โครงการส่งน้ำและบำรุงรักษาขุนด่านปราการชล,สนง.บาดาลเขต ๓ ,อ.ปากพลี , อบต.เขตพระ , อบต.โคกกรวด , อบต.พระอาจารย์                                                                                                                                                                                                                                                                                                                                                                                                                                                                                                                                                                                                                                                                                                                                                                                                                                                                                                                                                                                                                                                                                                                                                                                                                                                                                                                                                                                                                                                                                                                                                                                                                                                                                                                                                                                                                                                                                                                                                                                                                                                                                                                                                                                                                                                                                                                                                                                                                                                                                                                                                                                                                                                                            |             |             |            |               |         |              |               |               |             |             |            |               |         |         |         |         |         |              |         |  |  |  |  |         |         |         |         |         |         |              |         |  |  |  |  |         |         |         |         |         |         |              |         |  |  |  |  |         |         |         |         |         |         |              |  |            |  |  |  |            |
| ๑๐. ระยะเวลาในการดำเนินงานโครงการ        | พ.ศ. ๒๕๖๖ – ๒๕๗๐                                                                                                                                                                                                                                                                                                                                                                                                                                                                                                                                                                                                                                                                                                                                                                                                                                                                                                                                                                                                                                                                                                                                                                                                                                                                                                                                                                                                                                                                                                                                                                                                                                                                                                                                                                                                                                                                                                                                                                                                                                                                                                                                                                                                                                                                                                                                                                                                                                                                                                                                                                                                                                                                                                                                                                                                   |             |             |            |               |         |              |               |               |             |             |            |               |         |         |         |         |         |              |         |  |  |  |  |         |         |         |         |         |         |              |         |  |  |  |  |         |         |         |         |         |         |              |         |  |  |  |  |         |         |         |         |         |         |              |  |            |  |  |  |            |
| ๑๑. งบประมาณ                             | <p><b>งบประมาณ :</b> งบพัฒนาจังหวัด , งบกระทรวง/กรม , งบองค์กรปกครองส่วนท้องถิ่น , งบภาคเอกชน</p> <table border="1" data-bbox="512 1559 1461 1715"> <thead> <tr> <th>ปี ๒๕๖๖</th> <th>ปี ๒๕๖๗</th> <th>ปี ๒๕๖๘</th> <th>ปี ๒๕๖๙</th> <th>ปี ๒๕๗๐</th> <th>ปี ๒๕๖๖-๒๕๗๐</th> </tr> </thead> <tbody> <tr> <td>๖,๒๓๔,๘๑๒,๐๗๐</td> <td>๑,๔๑๙,๔๑๔,๑๐๐</td> <td>๙๖๔,๕๒๙,๘๐๐</td> <td>๑๘๖,๒๖๕,๘๐๐</td> <td>๖๐,๑๓๘,๑๐๐</td> <td>๘,๘๖๕,๑๖๘,๘๗๐</td> </tr> </tbody> </table>                                                                                                                                                                                                                                                                                                                                                                                                                                                                                                                                                                                                                                                                                                                                                                                                                                                                                                                                                                                                                                                                                                                                                                                                                                                                                                                                                                                                                                                                                                                                                                                                                                                                                                                                                                                                                                                                                                                                                                                                                                                                                                                                                                                                                                                                                                                                                 | ปี ๒๕๖๖     | ปี ๒๕๖๗     | ปี ๒๕๖๘    | ปี ๒๕๖๙       | ปี ๒๕๗๐ | ปี ๒๕๖๖-๒๕๗๐ | ๖,๒๓๔,๘๑๒,๐๗๐ | ๑,๔๑๙,๔๑๔,๑๐๐ | ๙๖๔,๕๒๙,๘๐๐ | ๑๘๖,๒๖๕,๘๐๐ | ๖๐,๑๓๘,๑๐๐ | ๘,๘๖๕,๑๖๘,๘๗๐ |         |         |         |         |         |              |         |  |  |  |  |         |         |         |         |         |         |              |         |  |  |  |  |         |         |         |         |         |         |              |         |  |  |  |  |         |         |         |         |         |         |              |  |            |  |  |  |            |
| ปี ๒๕๖๖                                  | ปี ๒๕๖๗                                                                                                                                                                                                                                                                                                                                                                                                                                                                                                                                                                                                                                                                                                                                                                                                                                                                                                                                                                                                                                                                                                                                                                                                                                                                                                                                                                                                                                                                                                                                                                                                                                                                                                                                                                                                                                                                                                                                                                                                                                                                                                                                                                                                                                                                                                                                                                                                                                                                                                                                                                                                                                                                                                                                                                                                            | ปี ๒๕๖๘     | ปี ๒๕๖๙     | ปี ๒๕๗๐    | ปี ๒๕๖๖-๒๕๗๐  |         |              |               |               |             |             |            |               |         |         |         |         |         |              |         |  |  |  |  |         |         |         |         |         |         |              |         |  |  |  |  |         |         |         |         |         |         |              |         |  |  |  |  |         |         |         |         |         |         |              |  |            |  |  |  |            |
| ๖,๒๓๔,๘๑๒,๐๗๐                            | ๑,๔๑๙,๔๑๔,๑๐๐                                                                                                                                                                                                                                                                                                                                                                                                                                                                                                                                                                                                                                                                                                                                                                                                                                                                                                                                                                                                                                                                                                                                                                                                                                                                                                                                                                                                                                                                                                                                                                                                                                                                                                                                                                                                                                                                                                                                                                                                                                                                                                                                                                                                                                                                                                                                                                                                                                                                                                                                                                                                                                                                                                                                                                                                      | ๙๖๔,๕๒๙,๘๐๐ | ๑๘๖,๒๖๕,๘๐๐ | ๖๐,๑๓๘,๑๐๐ | ๘,๘๖๕,๑๖๘,๘๗๐ |         |              |               |               |             |             |            |               |         |         |         |         |         |              |         |  |  |  |  |         |         |         |         |         |         |              |         |  |  |  |  |         |         |         |         |         |         |              |         |  |  |  |  |         |         |         |         |         |         |              |  |            |  |  |  |            |
| ๑๒. ผลผลิต (Output)                      | มูลค่าผลิตภัณฑ์มวลรวมจังหวัด (GPP) สาขาเกษตรกรรมเพิ่มขึ้น ร้อยละ ๑.๕                                                                                                                                                                                                                                                                                                                                                                                                                                                                                                                                                                                                                                                                                                                                                                                                                                                                                                                                                                                                                                                                                                                                                                                                                                                                                                                                                                                                                                                                                                                                                                                                                                                                                                                                                                                                                                                                                                                                                                                                                                                                                                                                                                                                                                                                                                                                                                                                                                                                                                                                                                                                                                                                                                                                               |             |             |            |               |         |              |               |               |             |             |            |               |         |         |         |         |         |              |         |  |  |  |  |         |         |         |         |         |         |              |         |  |  |  |  |         |         |         |         |         |         |              |         |  |  |  |  |         |         |         |         |         |         |              |  |            |  |  |  |            |
| ๑๓. ผลลัพธ์จากการดำเนินโครงการ (Outcome) | เกษตรกรมีความเป็นอยู่ที่ดีและมีรายได้สูงขึ้น                                                                                                                                                                                                                                                                                                                                                                                                                                                                                                                                                                                                                                                                                                                                                                                                                                                                                                                                                                                                                                                                                                                                                                                                                                                                                                                                                                                                                                                                                                                                                                                                                                                                                                                                                                                                                                                                                                                                                                                                                                                                                                                                                                                                                                                                                                                                                                                                                                                                                                                                                                                                                                                                                                                                                                       |             |             |            |               |         |              |               |               |             |             |            |               |         |         |         |         |         |              |         |  |  |  |  |         |         |         |         |         |         |              |         |  |  |  |  |         |         |         |         |         |         |              |         |  |  |  |  |         |         |         |         |         |         |              |  |            |  |  |  |            |

แบบฟอร์มโครงการแบบย่อ (Project Brief) ของโครงการสำคัญภายใต้งบประมาณของจังหวัด

ประเด็นการพัฒนาที่ ๑ ส่งเสริมการผลิตสินค้าเกษตรและผลิตภัณฑ์แปรรูปให้มีความปลอดภัยตรงกับความต้องการของตลาด

| หัวข้อ                     | รายละเอียด                                                                                                                                                                                                                                                                                                                                                                                                                                                                                                                                                                                                                                                                                                                                                                                                                                                                                                                                                                                                                                                                                                                                                                                                                                                                                                                                                                                                                                                                                                                                                                                                                                          |
|----------------------------|-----------------------------------------------------------------------------------------------------------------------------------------------------------------------------------------------------------------------------------------------------------------------------------------------------------------------------------------------------------------------------------------------------------------------------------------------------------------------------------------------------------------------------------------------------------------------------------------------------------------------------------------------------------------------------------------------------------------------------------------------------------------------------------------------------------------------------------------------------------------------------------------------------------------------------------------------------------------------------------------------------------------------------------------------------------------------------------------------------------------------------------------------------------------------------------------------------------------------------------------------------------------------------------------------------------------------------------------------------------------------------------------------------------------------------------------------------------------------------------------------------------------------------------------------------------------------------------------------------------------------------------------------------|
| ๑. ชื่อโครงการสำคัญ        | โครงการพัฒนาการผลิตสินค้าเกษตรปลอดภัย/เกษตรอินทรีย์ และส่งเสริมวิสาหกิจชุมชนเพื่อเพิ่มมูลค่าผลผลิต                                                                                                                                                                                                                                                                                                                                                                                                                                                                                                                                                                                                                                                                                                                                                                                                                                                                                                                                                                                                                                                                                                                                                                                                                                                                                                                                                                                                                                                                                                                                                  |
| ๒. แผนงาน                  | แผนงาน : การเพิ่มประสิทธิภาพการผลิตการเกษตรปลอดภัย/เกษตรอินทรีย์                                                                                                                                                                                                                                                                                                                                                                                                                                                                                                                                                                                                                                                                                                                                                                                                                                                                                                                                                                                                                                                                                                                                                                                                                                                                                                                                                                                                                                                                                                                                                                                    |
| ๓. แนวทางการพัฒนา          | พัฒนาโครงสร้างพื้นฐานทางการผลิตภาคการเกษตร (ดินขาดความอุดมสมบูรณ์ โดยเฉพาะปัญหาดินเปรี้ยว /ระบบบริหารจัดการน้ำ ระบบกระจายน้ำ น้ำแล้ง น้ำท่วม / จัดทำระบบอนุรักษ์ดินและน้ำ/พันธุ์พืช/เครื่องจักรกลการเกษตร) โดยใช้นวัตกรรม และข้อมูลสารสนเทศมาสนับสนุน                                                                                                                                                                                                                                                                                                                                                                                                                                                                                                                                                                                                                                                                                                                                                                                                                                                                                                                                                                                                                                                                                                                                                                                                                                                                                                                                                                                               |
| ๔. หลักการและเหตุผล        | <p>โครงการมีความสอดคล้องกับยุทธศาสตร์ชาติ แผนพัฒนาเศรษฐกิจและสังคมแห่งชาติฉบับที่ ๑๓ ยุทธศาสตร์กลุ่มจังหวัดภาคตะวันออก ๒ ยุทธศาสตร์จังหวัดนครนายก และนโยบาย Thailand ๔.๐ ดังนี้</p> <p>๑) แผนยุทธศาสตร์ชาติ : ยุทธศาสตร์ที่ ๒ การสร้างความสามารถในการแข่งขัน (การเกษตรสร้างมูลค่า)</p> <p>๒) แผนพัฒนาเศรษฐกิจและสังคมแห่งชาติฉบับที่ ๑๓ : ๑. มิติภาคการผลิตและบริการเป้าหมาย หมวดหมายที่ ๑ ไทยเป็นประเทศชั้นนำด้านสินค้าเกษตรและเกษตรแปรรูปมูลค่าสูง</p> <p>๓) ยุทธศาสตร์กลุ่มจังหวัดภาคตะวันออก ๒ : ยุทธศาสตร์ที่ ๓ พัฒนาประสิทธิภาพการผลิต การแปรรูป และการตลาดสินค้าเกษตรตามมาตรฐานความปลอดภัยอย่างครบวงจรและมีมูลค่าสูง</p> <p>๔) ยุทธศาสตร์จังหวัดนครนายก : ประเด็นการพัฒนาที่ ๑ ส่งเสริมการผลิตสินค้าเกษตรและผลิตภัณฑ์แปรรูปให้มีความปลอดภัยความตรงกับความต้องการของตลาด</p> <p>๕) นโยบาย Thailand ๔.๐ : เปลี่ยนจากเกษตรแบบดั้งเดิม สู่อุตสาหกรรมใหม่ เน้นบริหารจัดการและเทคโนโลยีเตรียมปั้นเกษตรกรเป็นผู้ประกอบการ ทั้งยังเป็นเกษตรกรที่มีฐานะร่ำรวย</p> <p>จังหวัดนครนายกเป็นครัวเรือนเกษตรกรรม มีจำนวน ๑๘,๙๔๗ ครัวเรือนทั้งหมด หรือเท่ากับร้อยละ ๑๙.๗๗ (๙๕,๙๕๕ ครัวเรือน,กรมการปกครอง ๒๕๖๐) และมีสินค้าทางการเกษตรที่หลากหลายและสามารถพัฒนาต่อยอดโครงสร้างธุรกิจการเกษตรด้วยการสร้างมูลค่าเพิ่ม เน้นเกษตรคุณภาพสูงและขับเคลื่อนการเกษตรด้วยเทคโนโลยีและนวัตกรรม ที่ให้ความสำคัญกับการเพิ่มผลผลิตการผลิตทั้งเชิงปริมาณและมูลค่าและความหลากหลายของสินค้าเกษตร เพื่อรักษาฐานอนาคตใหม่ที่สร้างรายได้สูง ทั้งเกษตรอัตลักษณ์พื้นถิ่น เกษตรปลอดภัย เกษตรชีวภาพ เกษตรแปรรูป เกษตรอัจฉริยะ ดังนั้น เพื่อเพิ่มประสิทธิภาพการผลิตสินค้าทางการเกษตรของจังหวัดนครนายก ให้เกษตรกรมีความเป็นอยู่ที่ดีและมีรายได้สูงขึ้น จึงจำเป็นต้องดำเนินโครงการนี้</p> |
| ๕. วัตถุประสงค์ของโครงการ  | <p>๑. เพื่อส่งเสริมให้การผลิตสินค้าเกษตรตัวใหม่ๆ ตามความต้องการของตลาดในลักษณะเป็นตลาดเฉพาะกลุ่ม (Niche Market) (เชิงรุก)</p> <p>๒. เพื่อให้การผลิตสินค้าเกษตรพื้นฐานตามศักยภาพของพื้นที่ ลดต้นทุนและเพิ่มผลต่อไร่ (เชิงรับ)</p> <p>๓. เพื่อให้เกิดการปรับเปลี่ยนพื้นที่การเกษตรที่ให้ผลตอบแทนไม่คุ้มค่าไปทำเกษตรแบบทฤษฎีใหม่ การท่องเที่ยวเชิงเกษตร การปศุสัตว์ ฯลฯ</p> <p>๔. เพื่อให้มีการนำเทคโนโลยีและนวัตกรรมมาใช้ในขั้นตอนการผลิต การแปรรูป การตลาด ส่งเสริมการแปรรูปเกษตรอุตสาหกรรมเพื่อสร้างมูลค่าเพิ่ม</p>                                                                                                                                                                                                                                                                                                                                                                                                                                                                                                                                                                                                                                                                                                                                                                                                                                                                                                                                                                                                                                                                                                                                 |
| ๖. ตัวชี้วัดและค่าเป้าหมาย | <p>๑. อัตราการขยายตัวของผลิตภัณฑ์มวลรวมภาคการเกษตร (GPP) เพิ่มขึ้น (ร้อยละ)</p> <p>๒. จำนวนแปลง/ฟาร์มที่ได้รับการรับรองมาตรฐาน GAP (แปลง/ฟาร์มต่อปี)</p> <p>๓. รายได้จากการจำหน่ายสินค้าเกษตรอัตลักษณ์พื้นถิ่นเพิ่มขึ้น (ร้อยละ)</p> <p>๔. ร้อยละที่เพิ่มขึ้นของรายได้จากการจำหน่ายสินค้า OTOP (ร้อยละ)</p>                                                                                                                                                                                                                                                                                                                                                                                                                                                                                                                                                                                                                                                                                                                                                                                                                                                                                                                                                                                                                                                                                                                                                                                                                                                                                                                                         |
| ๗. พื้นที่เป้าหมาย         | ๔ อำเภอในพื้นที่จังหวัดนครนายก                                                                                                                                                                                                                                                                                                                                                                                                                                                                                                                                                                                                                                                                                                                                                                                                                                                                                                                                                                                                                                                                                                                                                                                                                                                                                                                                                                                                                                                                                                                                                                                                                      |

| หัวข้อ                                                                               | รายละเอียด                                                                                                                                                                                                                                                                                                                                                                                                                                                                                                                                                                                                                                                                                                                                             |            |            |            |              |  |         |         |         |         |         |              |            |            |            |            |            |             |
|--------------------------------------------------------------------------------------|--------------------------------------------------------------------------------------------------------------------------------------------------------------------------------------------------------------------------------------------------------------------------------------------------------------------------------------------------------------------------------------------------------------------------------------------------------------------------------------------------------------------------------------------------------------------------------------------------------------------------------------------------------------------------------------------------------------------------------------------------------|------------|------------|------------|--------------|--|---------|---------|---------|---------|---------|--------------|------------|------------|------------|------------|------------|-------------|
| <b>๘. กิจกรรมหลัก</b>                                                                |                                                                                                                                                                                                                                                                                                                                                                                                                                                                                                                                                                                                                                                                                                                                                        |            |            |            |              |  |         |         |         |         |         |              |            |            |            |            |            |             |
| <b>๘.๑ กิจกรรมหลักที่ ๑</b><br>งบประมาณ<br>ผู้รับผิดชอบ<br>หน่วยงานที่<br>เกี่ยวข้อง | กิจกรรมหลัก ๑ ยกระดับคุณภาพการผลิตสินค้าเกษตรปลอดภัย/เกษตรอินทรีย์<br>งบประมาณ : งบประมาณจังหวัด , งบกระทรวง/กรม /อปท.<br><table border="1" data-bbox="502 342 1465 416"> <thead> <tr> <th>ปี ๒๕๖๖</th> <th>ปี ๒๕๖๗</th> <th>ปี ๒๕๖๘</th> <th>ปี ๒๕๖๙</th> <th>ปี ๒๕๗๐</th> <th>ปี ๒๕๖๖-๒๕๗๐</th> </tr> </thead> <tbody> <tr> <td>๗๑,๐๓๙,๗๐๐</td> <td>๑๘,๑๗๓,๘๐๐</td> <td>๑๘,๕๓๕,๒๐๐</td> <td>๑๘,๙๓๖,๓๐๐</td> <td>๑๙,๓๙๗,๕๐๐</td> <td>๑๔๖,๐๘๒,๕๐๐</td> </tr> </tbody> </table> ผู้รับผิดชอบ : สำนักงานเกษตรจังหวัดนครนายก , สำนักเกษตรและสหกรณ์จังหวัดนครนายก , สำนักงาน<br>ประมงจังหวัดนครนายก , สำนักงานปศุสัตว์จังหวัดนครนายก , อบต.โคกกรวด , อบต.เขตพระ , อบต.พระอาจารย์<br>หน่วยงานที่เกี่ยวข้อง : หน่วยงานในสังกัดกระทรวงเกษตรและสหกรณ์ในจังหวัด |            |            |            |              |  | ปี ๒๕๖๖ | ปี ๒๕๖๗ | ปี ๒๕๖๘ | ปี ๒๕๖๙ | ปี ๒๕๗๐ | ปี ๒๕๖๖-๒๕๗๐ | ๗๑,๐๓๙,๗๐๐ | ๑๘,๑๗๓,๘๐๐ | ๑๘,๕๓๕,๒๐๐ | ๑๘,๙๓๖,๓๐๐ | ๑๙,๓๙๗,๕๐๐ | ๑๔๖,๐๘๒,๕๐๐ |
| ปี ๒๕๖๖                                                                              | ปี ๒๕๖๗                                                                                                                                                                                                                                                                                                                                                                                                                                                                                                                                                                                                                                                                                                                                                | ปี ๒๕๖๘    | ปี ๒๕๖๙    | ปี ๒๕๗๐    | ปี ๒๕๖๖-๒๕๗๐ |  |         |         |         |         |         |              |            |            |            |            |            |             |
| ๗๑,๐๓๙,๗๐๐                                                                           | ๑๘,๑๗๓,๘๐๐                                                                                                                                                                                                                                                                                                                                                                                                                                                                                                                                                                                                                                                                                                                                             | ๑๘,๕๓๕,๒๐๐ | ๑๘,๙๓๖,๓๐๐ | ๑๙,๓๙๗,๕๐๐ | ๑๔๖,๐๘๒,๕๐๐  |  |         |         |         |         |         |              |            |            |            |            |            |             |
|                                                                                      | กิจกรรมย่อย ๑.๑ ส่งเสริมการใช้ปุ๋ยตามค่าวิเคราะห์ดินและธาตุอาหารเสริมในไม้ผล<br>งบประมาณ : งบประมาณจังหวัด<br><table border="1" data-bbox="502 611 1465 685"> <thead> <tr> <th>ปี ๒๕๖๖</th> <th>ปี ๒๕๖๗</th> <th>ปี ๒๕๖๘</th> <th>ปี ๒๕๖๙</th> <th>ปี ๒๕๗๐</th> <th>ปี ๒๕๖๖-๒๕๗๐</th> </tr> </thead> <tbody> <tr> <td>๔๔๔,๐๐๐</td> <td>๔๔๔,๐๐๐</td> <td>๔๔๔,๐๐๐</td> <td>๔๔๔,๐๐๐</td> <td>๔๔๔,๐๐๐</td> <td>๒,๒๒๐,๐๐๐</td> </tr> </tbody> </table> ผู้รับผิดชอบ : สำนักงานเกษตรจังหวัดนครนายก                                                                                                                                                                                                                                                           |            |            |            |              |  | ปี ๒๕๖๖ | ปี ๒๕๖๗ | ปี ๒๕๖๘ | ปี ๒๕๖๙ | ปี ๒๕๗๐ | ปี ๒๕๖๖-๒๕๗๐ | ๔๔๔,๐๐๐    | ๔๔๔,๐๐๐    | ๔๔๔,๐๐๐    | ๔๔๔,๐๐๐    | ๔๔๔,๐๐๐    | ๒,๒๒๐,๐๐๐   |
| ปี ๒๕๖๖                                                                              | ปี ๒๕๖๗                                                                                                                                                                                                                                                                                                                                                                                                                                                                                                                                                                                                                                                                                                                                                | ปี ๒๕๖๘    | ปี ๒๕๖๙    | ปี ๒๕๗๐    | ปี ๒๕๖๖-๒๕๗๐ |  |         |         |         |         |         |              |            |            |            |            |            |             |
| ๔๔๔,๐๐๐                                                                              | ๔๔๔,๐๐๐                                                                                                                                                                                                                                                                                                                                                                                                                                                                                                                                                                                                                                                                                                                                                | ๔๔๔,๐๐๐    | ๔๔๔,๐๐๐    | ๔๔๔,๐๐๐    | ๒,๒๒๐,๐๐๐    |  |         |         |         |         |         |              |            |            |            |            |            |             |
|                                                                                      | กิจกรรมย่อย ๑.๒ การควบคุมแมลงวันผลไม้โดยวิธีผสมผสานและการผลิตขยายสารชีวภัณฑ์<br>งบประมาณ : งบประมาณจังหวัด<br><table border="1" data-bbox="502 808 1465 882"> <thead> <tr> <th>ปี ๒๕๖๖</th> <th>ปี ๒๕๖๗</th> <th>ปี ๒๕๖๘</th> <th>ปี ๒๕๖๙</th> <th>ปี ๒๕๗๐</th> <th>ปี ๒๕๖๖-๒๕๗๐</th> </tr> </thead> <tbody> <tr> <td>๓๕๘,๔๐๐</td> <td>๓๕๘,๔๐๐</td> <td>๓๕๘,๔๐๐</td> <td>๓๕๘,๔๐๐</td> <td>๓๕๘,๔๐๐</td> <td>๑,๗๙๒,๐๐๐</td> </tr> </tbody> </table> ผู้รับผิดชอบ : สำนักงานเกษตรจังหวัดนครนายก                                                                                                                                                                                                                                                           |            |            |            |              |  | ปี ๒๕๖๖ | ปี ๒๕๖๗ | ปี ๒๕๖๘ | ปี ๒๕๖๙ | ปี ๒๕๗๐ | ปี ๒๕๖๖-๒๕๗๐ | ๓๕๘,๔๐๐    | ๓๕๘,๔๐๐    | ๓๕๘,๔๐๐    | ๓๕๘,๔๐๐    | ๓๕๘,๔๐๐    | ๑,๗๙๒,๐๐๐   |
| ปี ๒๕๖๖                                                                              | ปี ๒๕๖๗                                                                                                                                                                                                                                                                                                                                                                                                                                                                                                                                                                                                                                                                                                                                                | ปี ๒๕๖๘    | ปี ๒๕๖๙    | ปี ๒๕๗๐    | ปี ๒๕๖๖-๒๕๗๐ |  |         |         |         |         |         |              |            |            |            |            |            |             |
| ๓๕๘,๔๐๐                                                                              | ๓๕๘,๔๐๐                                                                                                                                                                                                                                                                                                                                                                                                                                                                                                                                                                                                                                                                                                                                                | ๓๕๘,๔๐๐    | ๓๕๘,๔๐๐    | ๓๕๘,๔๐๐    | ๑,๗๙๒,๐๐๐    |  |         |         |         |         |         |              |            |            |            |            |            |             |
|                                                                                      | กิจกรรมย่อย ๑.๓ เพิ่มประสิทธิภาพการเพาะและอนุบาลปลาอุกบึกอุย<br>งบประมาณ : งบประมาณจังหวัด<br><table border="1" data-bbox="502 1003 1465 1077"> <thead> <tr> <th>ปี ๒๕๖๖</th> <th>ปี ๒๕๖๗</th> <th>ปี ๒๕๖๘</th> <th>ปี ๒๕๖๙</th> <th>ปี ๒๕๗๐</th> <th>ปี ๒๕๖๖-๒๕๗๐</th> </tr> </thead> <tbody> <tr> <td></td> <td>๘๔๓,๑๐๐</td> <td>๙๘๔,๑๐๐</td> <td>๑,๑๓๑,๗๐๐</td> <td>๑,๓๐๑,๕๐๐</td> <td>๔,๒๖๐,๓๐๐</td> </tr> </tbody> </table> ผู้รับผิดชอบ : สำนักงานประมงจังหวัดนครนายก                                                                                                                                                                                                                                                                            |            |            |            |              |  | ปี ๒๕๖๖ | ปี ๒๕๖๗ | ปี ๒๕๖๘ | ปี ๒๕๖๙ | ปี ๒๕๗๐ | ปี ๒๕๖๖-๒๕๗๐ |            | ๘๔๓,๑๐๐    | ๙๘๔,๑๐๐    | ๑,๑๓๑,๗๐๐  | ๑,๓๐๑,๕๐๐  | ๔,๒๖๐,๓๐๐   |
| ปี ๒๕๖๖                                                                              | ปี ๒๕๖๗                                                                                                                                                                                                                                                                                                                                                                                                                                                                                                                                                                                                                                                                                                                                                | ปี ๒๕๖๘    | ปี ๒๕๖๙    | ปี ๒๕๗๐    | ปี ๒๕๖๖-๒๕๗๐ |  |         |         |         |         |         |              |            |            |            |            |            |             |
|                                                                                      | ๘๔๓,๑๐๐                                                                                                                                                                                                                                                                                                                                                                                                                                                                                                                                                                                                                                                                                                                                                | ๙๘๔,๑๐๐    | ๑,๑๓๑,๗๐๐  | ๑,๓๐๑,๕๐๐  | ๔,๒๖๐,๓๐๐    |  |         |         |         |         |         |              |            |            |            |            |            |             |
|                                                                                      | กิจกรรมย่อย ๑.๔ ส่งเสริมการจัดทำมาตรฐาน GAP สัตว์น้ำและส่งเสริมการเลี้ยงสัตว์น้ำตามแนวทาง<br>เศรษฐกิจพอเพียง<br>งบประมาณ : งบประมาณจังหวัด<br><table border="1" data-bbox="502 1238 1465 1312"> <thead> <tr> <th>ปี ๒๕๖๖</th> <th>ปี ๒๕๖๗</th> <th>ปี ๒๕๖๘</th> <th>ปี ๒๕๖๙</th> <th>ปี ๒๕๗๐</th> <th>ปี ๒๕๖๖-๒๕๗๐</th> </tr> </thead> <tbody> <tr> <td>๒,๐๕๓,๔๐๐</td> <td>๒,๐๕๓,๔๐๐</td> <td>๒,๐๕๓,๔๐๐</td> <td>๒,๐๕๓,๔๐๐</td> <td>๒,๐๕๓,๔๐๐</td> <td>๑๐,๒๖๗,๐๐๐</td> </tr> </tbody> </table> ผู้รับผิดชอบ : สำนักงานประมงจังหวัดนครนายก                                                                                                                                                                                                              |            |            |            |              |  | ปี ๒๕๖๖ | ปี ๒๕๖๗ | ปี ๒๕๖๘ | ปี ๒๕๖๙ | ปี ๒๕๗๐ | ปี ๒๕๖๖-๒๕๗๐ | ๒,๐๕๓,๔๐๐  | ๒,๐๕๓,๔๐๐  | ๒,๐๕๓,๔๐๐  | ๒,๐๕๓,๔๐๐  | ๒,๐๕๓,๔๐๐  | ๑๐,๒๖๗,๐๐๐  |
| ปี ๒๕๖๖                                                                              | ปี ๒๕๖๗                                                                                                                                                                                                                                                                                                                                                                                                                                                                                                                                                                                                                                                                                                                                                | ปี ๒๕๖๘    | ปี ๒๕๖๙    | ปี ๒๕๗๐    | ปี ๒๕๖๖-๒๕๗๐ |  |         |         |         |         |         |              |            |            |            |            |            |             |
| ๒,๐๕๓,๔๐๐                                                                            | ๒,๐๕๓,๔๐๐                                                                                                                                                                                                                                                                                                                                                                                                                                                                                                                                                                                                                                                                                                                                              | ๒,๐๕๓,๔๐๐  | ๒,๐๕๓,๔๐๐  | ๒,๐๕๓,๔๐๐  | ๑๐,๒๖๗,๐๐๐   |  |         |         |         |         |         |              |            |            |            |            |            |             |
|                                                                                      | กิจกรรมย่อย ๑.๕ ส่งเสริมการใช้จุลินทรีย์ในการเพาะเลี้ยงสัตว์น้ำ<br>งบประมาณ : งบประมาณจังหวัด<br><table border="1" data-bbox="502 1433 1465 1507"> <thead> <tr> <th>ปี ๒๕๖๖</th> <th>ปี ๒๕๖๗</th> <th>ปี ๒๕๖๘</th> <th>ปี ๒๕๖๙</th> <th>ปี ๒๕๗๐</th> <th>ปี ๒๕๖๖-๒๕๗๐</th> </tr> </thead> <tbody> <tr> <td></td> <td>๑,๑๘๖,๗๐๐</td> <td>๑,๓๖๔,๗๐๐</td> <td>๑,๕๖๙,๔๐๐</td> <td>๑,๘๐๔,๘๐๐</td> <td>๕,๙๒๕,๖๐๐</td> </tr> </tbody> </table> ผู้รับผิดชอบ : สำนักงานปศุสัตว์จังหวัดนครนายก                                                                                                                                                                                                                                                                  |            |            |            |              |  | ปี ๒๕๖๖ | ปี ๒๕๖๗ | ปี ๒๕๖๘ | ปี ๒๕๖๙ | ปี ๒๕๗๐ | ปี ๒๕๖๖-๒๕๗๐ |            | ๑,๑๘๖,๗๐๐  | ๑,๓๖๔,๗๐๐  | ๑,๕๖๙,๔๐๐  | ๑,๘๐๔,๘๐๐  | ๕,๙๒๕,๖๐๐   |
| ปี ๒๕๖๖                                                                              | ปี ๒๕๖๗                                                                                                                                                                                                                                                                                                                                                                                                                                                                                                                                                                                                                                                                                                                                                | ปี ๒๕๖๘    | ปี ๒๕๖๙    | ปี ๒๕๗๐    | ปี ๒๕๖๖-๒๕๗๐ |  |         |         |         |         |         |              |            |            |            |            |            |             |
|                                                                                      | ๑,๑๘๖,๗๐๐                                                                                                                                                                                                                                                                                                                                                                                                                                                                                                                                                                                                                                                                                                                                              | ๑,๓๖๔,๗๐๐  | ๑,๕๖๙,๔๐๐  | ๑,๘๐๔,๘๐๐  | ๕,๙๒๕,๖๐๐    |  |         |         |         |         |         |              |            |            |            |            |            |             |
|                                                                                      | กิจกรรมย่อย ๑.๖ ส่งเสริมพัฒนาอาชีพการเลี้ยงสัตว์และการผลิตสินค้าปศุสัตว์ปลอดภัย<br>งบประมาณ : งบประมาณจังหวัด<br><table border="1" data-bbox="502 1628 1465 1702"> <thead> <tr> <th>ปี ๒๕๖๖</th> <th>ปี ๒๕๖๗</th> <th>ปี ๒๕๖๘</th> <th>ปี ๒๕๖๙</th> <th>ปี ๒๕๗๐</th> <th>ปี ๒๕๖๖-๒๕๗๐</th> </tr> </thead> <tbody> <tr> <td>๒๔๖,๓๐๐</td> <td>๒๘๓,๒๐๐</td> <td>๓๒๕,๖๐๐</td> <td>๓๗๔,๔๐๐</td> <td>๔๓๐,๕๐๐</td> <td>๑,๖๖๐,๐๐๐</td> </tr> </tbody> </table> ผู้รับผิดชอบ : สำนักงานปศุสัตว์จังหวัดนครนายก                                                                                                                                                                                                                                                   |            |            |            |              |  | ปี ๒๕๖๖ | ปี ๒๕๖๗ | ปี ๒๕๖๘ | ปี ๒๕๖๙ | ปี ๒๕๗๐ | ปี ๒๕๖๖-๒๕๗๐ | ๒๔๖,๓๐๐    | ๒๘๓,๒๐๐    | ๓๒๕,๖๐๐    | ๓๗๔,๔๐๐    | ๔๓๐,๕๐๐    | ๑,๖๖๐,๐๐๐   |
| ปี ๒๕๖๖                                                                              | ปี ๒๕๖๗                                                                                                                                                                                                                                                                                                                                                                                                                                                                                                                                                                                                                                                                                                                                                | ปี ๒๕๖๘    | ปี ๒๕๖๙    | ปี ๒๕๗๐    | ปี ๒๕๖๖-๒๕๗๐ |  |         |         |         |         |         |              |            |            |            |            |            |             |
| ๒๔๖,๓๐๐                                                                              | ๒๘๓,๒๐๐                                                                                                                                                                                                                                                                                                                                                                                                                                                                                                                                                                                                                                                                                                                                                | ๓๒๕,๖๐๐    | ๓๗๔,๔๐๐    | ๔๓๐,๕๐๐    | ๑,๖๖๐,๐๐๐    |  |         |         |         |         |         |              |            |            |            |            |            |             |
|                                                                                      | กิจกรรมย่อย ๑.๗ สร้างความเชื่อมั่นสินค้าเกษตรและอาหาร<br>งบประมาณ : งบกระทรวง กรม<br><table border="1" data-bbox="502 1823 1465 1897"> <thead> <tr> <th>ปี ๒๕๖๖</th> <th>ปี ๒๕๖๗</th> <th>ปี ๒๕๖๘</th> <th>ปี ๒๕๖๙</th> <th>ปี ๒๕๗๐</th> <th>ปี ๒๕๖๖-๒๕๗๐</th> </tr> </thead> <tbody> <tr> <td>๓๗๘,๐๐๐</td> <td>๓๗๘,๐๐๐</td> <td>๓๗๘,๐๐๐</td> <td>๓๗๘,๐๐๐</td> <td>๓๗๘,๐๐๐</td> <td>๑,๘๙๐,๐๐๐</td> </tr> </tbody> </table> ผู้รับผิดชอบ : สำนักงานเกษตรและสหกรณ์จังหวัดนครนายก และหน่วยงานในสังกัดกระทรวงเกษตรและ<br>สหกรณ์                                                                                                                                                                                                                            |            |            |            |              |  | ปี ๒๕๖๖ | ปี ๒๕๖๗ | ปี ๒๕๖๘ | ปี ๒๕๖๙ | ปี ๒๕๗๐ | ปี ๒๕๖๖-๒๕๗๐ | ๓๗๘,๐๐๐    | ๓๗๘,๐๐๐    | ๓๗๘,๐๐๐    | ๓๗๘,๐๐๐    | ๓๗๘,๐๐๐    | ๑,๘๙๐,๐๐๐   |
| ปี ๒๕๖๖                                                                              | ปี ๒๕๖๗                                                                                                                                                                                                                                                                                                                                                                                                                                                                                                                                                                                                                                                                                                                                                | ปี ๒๕๖๘    | ปี ๒๕๖๙    | ปี ๒๕๗๐    | ปี ๒๕๖๖-๒๕๗๐ |  |         |         |         |         |         |              |            |            |            |            |            |             |
| ๓๗๘,๐๐๐                                                                              | ๓๗๘,๐๐๐                                                                                                                                                                                                                                                                                                                                                                                                                                                                                                                                                                                                                                                                                                                                                | ๓๗๘,๐๐๐    | ๓๗๘,๐๐๐    | ๓๗๘,๐๐๐    | ๑,๘๙๐,๐๐๐    |  |         |         |         |         |         |              |            |            |            |            |            |             |



| หัวข้อ    | รายละเอียด                                                                                                                                                                                                                                                                                                                                                                                                                                                                                                                                                        |           |           |           |              |  |         |         |         |         |         |              |           |           |           |           |           |            |
|-----------|-------------------------------------------------------------------------------------------------------------------------------------------------------------------------------------------------------------------------------------------------------------------------------------------------------------------------------------------------------------------------------------------------------------------------------------------------------------------------------------------------------------------------------------------------------------------|-----------|-----------|-----------|--------------|--|---------|---------|---------|---------|---------|--------------|-----------|-----------|-----------|-----------|-----------|------------|
|           | กิจกรรมย่อย ๑.๘ พัฒนาเกษตรกรรมยั่งยืน<br><b>งบประมาณ :</b> งบกระทรวง กรม<br><table border="1" data-bbox="502 302 1465 376"> <thead> <tr> <th>ปี ๒๕๖๖</th> <th>ปี ๒๕๖๗</th> <th>ปี ๒๕๖๘</th> <th>ปี ๒๕๖๙</th> <th>ปี ๒๕๗๐</th> <th>ปี ๒๕๖๖-๒๕๗๐</th> </tr> </thead> <tbody> <tr> <td>๒,๐๐๐,๐๐๐</td> <td>๒,๐๐๐,๐๐๐</td> <td>๒,๐๐๐,๐๐๐</td> <td>๒,๐๐๐,๐๐๐</td> <td>๒,๐๐๐,๐๐๐</td> <td>๑๐,๐๐๐,๐๐๐</td> </tr> </tbody> </table> ผู้รับผิดชอบ : สำนักงานเกษตรและสหกรณ์จังหวัดนครนายก และหน่วยงานในสังกัดกระทรวงเกษตรและสหกรณ์                                           |           |           |           |              |  | ปี ๒๕๖๖ | ปี ๒๕๖๗ | ปี ๒๕๖๘ | ปี ๒๕๖๙ | ปี ๒๕๗๐ | ปี ๒๕๖๖-๒๕๗๐ | ๒,๐๐๐,๐๐๐ | ๒,๐๐๐,๐๐๐ | ๒,๐๐๐,๐๐๐ | ๒,๐๐๐,๐๐๐ | ๒,๐๐๐,๐๐๐ | ๑๐,๐๐๐,๐๐๐ |
| ปี ๒๕๖๖   | ปี ๒๕๖๗                                                                                                                                                                                                                                                                                                                                                                                                                                                                                                                                                           | ปี ๒๕๖๘   | ปี ๒๕๖๙   | ปี ๒๕๗๐   | ปี ๒๕๖๖-๒๕๗๐ |  |         |         |         |         |         |              |           |           |           |           |           |            |
| ๒,๐๐๐,๐๐๐ | ๒,๐๐๐,๐๐๐                                                                                                                                                                                                                                                                                                                                                                                                                                                                                                                                                         | ๒,๐๐๐,๐๐๐ | ๒,๐๐๐,๐๐๐ | ๒,๐๐๐,๐๐๐ | ๑๐,๐๐๐,๐๐๐   |  |         |         |         |         |         |              |           |           |           |           |           |            |
|           | กิจกรรมย่อย ๑.๙ ยกระดับคุณภาพมาตรฐานสินค้าเกษตร<br><b>งบประมาณ :</b> งบกระทรวง กรม<br><table border="1" data-bbox="502 537 1465 611"> <thead> <tr> <th>ปี ๒๕๖๖</th> <th>ปี ๒๕๖๗</th> <th>ปี ๒๕๖๘</th> <th>ปี ๒๕๖๙</th> <th>ปี ๒๕๗๐</th> <th>ปี ๒๕๖๖-๒๕๗๐</th> </tr> </thead> <tbody> <tr> <td>๒,๐๐๐,๐๐๐</td> <td>๒,๐๐๐,๐๐๐</td> <td>๒,๐๐๐,๐๐๐</td> <td>๒,๐๐๐,๐๐๐</td> <td>๒,๐๐๐,๐๐๐</td> <td>๑๐,๐๐๐,๐๐๐</td> </tr> </tbody> </table> ผู้รับผิดชอบ : สำนักงานเกษตรและสหกรณ์จังหวัดนครนายก และหน่วยงานในสังกัดกระทรวงเกษตรและสหกรณ์                                 |           |           |           |              |  | ปี ๒๕๖๖ | ปี ๒๕๖๗ | ปี ๒๕๖๘ | ปี ๒๕๖๙ | ปี ๒๕๗๐ | ปี ๒๕๖๖-๒๕๗๐ | ๒,๐๐๐,๐๐๐ | ๒,๐๐๐,๐๐๐ | ๒,๐๐๐,๐๐๐ | ๒,๐๐๐,๐๐๐ | ๒,๐๐๐,๐๐๐ | ๑๐,๐๐๐,๐๐๐ |
| ปี ๒๕๖๖   | ปี ๒๕๖๗                                                                                                                                                                                                                                                                                                                                                                                                                                                                                                                                                           | ปี ๒๕๖๘   | ปี ๒๕๖๙   | ปี ๒๕๗๐   | ปี ๒๕๖๖-๒๕๗๐ |  |         |         |         |         |         |              |           |           |           |           |           |            |
| ๒,๐๐๐,๐๐๐ | ๒,๐๐๐,๐๐๐                                                                                                                                                                                                                                                                                                                                                                                                                                                                                                                                                         | ๒,๐๐๐,๐๐๐ | ๒,๐๐๐,๐๐๐ | ๒,๐๐๐,๐๐๐ | ๑๐,๐๐๐,๐๐๐   |  |         |         |         |         |         |              |           |           |           |           |           |            |
|           | กิจกรรมย่อย ๑.๑๐ ส่งเสริมการใช้สารชีวภัณฑ์และแมลงศัตรูพืชทดแทนสารเคมีทางการเกษตร<br><b>งบประมาณ :</b> งบกระทรวง กรม<br><table border="1" data-bbox="502 772 1465 846"> <thead> <tr> <th>ปี ๒๕๖๖</th> <th>ปี ๒๕๖๗</th> <th>ปี ๒๕๖๘</th> <th>ปี ๒๕๖๙</th> <th>ปี ๒๕๗๐</th> <th>ปี ๒๕๖๖-๒๕๗๐</th> </tr> </thead> <tbody> <tr> <td>๑,๕๐๐,๐๐๐</td> <td>๑,๕๐๐,๐๐๐</td> <td>๑,๕๐๐,๐๐๐</td> <td>๑,๕๐๐,๐๐๐</td> <td>๑,๕๐๐,๐๐๐</td> <td>๗,๕๐๐,๐๐๐</td> </tr> </tbody> </table> ผู้รับผิดชอบ : สำนักงานเกษตรและสหกรณ์จังหวัดนครนายก และหน่วยงานในสังกัดกระทรวงเกษตรและสหกรณ์ |           |           |           |              |  | ปี ๒๕๖๖ | ปี ๒๕๖๗ | ปี ๒๕๖๘ | ปี ๒๕๖๙ | ปี ๒๕๗๐ | ปี ๒๕๖๖-๒๕๗๐ | ๑,๕๐๐,๐๐๐ | ๑,๕๐๐,๐๐๐ | ๑,๕๐๐,๐๐๐ | ๑,๕๐๐,๐๐๐ | ๑,๕๐๐,๐๐๐ | ๗,๕๐๐,๐๐๐  |
| ปี ๒๕๖๖   | ปี ๒๕๖๗                                                                                                                                                                                                                                                                                                                                                                                                                                                                                                                                                           | ปี ๒๕๖๘   | ปี ๒๕๖๙   | ปี ๒๕๗๐   | ปี ๒๕๖๖-๒๕๗๐ |  |         |         |         |         |         |              |           |           |           |           |           |            |
| ๑,๕๐๐,๐๐๐ | ๑,๕๐๐,๐๐๐                                                                                                                                                                                                                                                                                                                                                                                                                                                                                                                                                         | ๑,๕๐๐,๐๐๐ | ๑,๕๐๐,๐๐๐ | ๑,๕๐๐,๐๐๐ | ๗,๕๐๐,๐๐๐    |  |         |         |         |         |         |              |           |           |           |           |           |            |
|           | กิจกรรมย่อย ๑.๑๑ ส่งเสริมและพัฒนาสินค้าเกษตรชีวภาพ (สมุนไพร แมลงเศรษฐกิจ)<br><b>งบประมาณ :</b> งบกระทรวง กรม<br><table border="1" data-bbox="502 1008 1465 1081"> <thead> <tr> <th>ปี ๒๕๖๖</th> <th>ปี ๒๕๖๗</th> <th>ปี ๒๕๖๘</th> <th>ปี ๒๕๖๙</th> <th>ปี ๒๕๗๐</th> <th>ปี ๒๕๖๖-๒๕๗๐</th> </tr> </thead> <tbody> <tr> <td>๒๐๐,๐๐๐</td> <td>๒๐๐,๐๐๐</td> <td>๒๐๐,๐๐๐</td> <td>๒๐๐,๐๐๐</td> <td>๒๐๐,๐๐๐</td> <td>๑,๐๐๐,๐๐๐</td> </tr> </tbody> </table> ผู้รับผิดชอบ : สำนักงานเกษตรและสหกรณ์จังหวัดนครนายก และหน่วยงานในสังกัดกระทรวงเกษตรและสหกรณ์                |           |           |           |              |  | ปี ๒๕๖๖ | ปี ๒๕๖๗ | ปี ๒๕๖๘ | ปี ๒๕๖๙ | ปี ๒๕๗๐ | ปี ๒๕๖๖-๒๕๗๐ | ๒๐๐,๐๐๐   | ๒๐๐,๐๐๐   | ๒๐๐,๐๐๐   | ๒๐๐,๐๐๐   | ๒๐๐,๐๐๐   | ๑,๐๐๐,๐๐๐  |
| ปี ๒๕๖๖   | ปี ๒๕๖๗                                                                                                                                                                                                                                                                                                                                                                                                                                                                                                                                                           | ปี ๒๕๖๘   | ปี ๒๕๖๙   | ปี ๒๕๗๐   | ปี ๒๕๖๖-๒๕๗๐ |  |         |         |         |         |         |              |           |           |           |           |           |            |
| ๒๐๐,๐๐๐   | ๒๐๐,๐๐๐                                                                                                                                                                                                                                                                                                                                                                                                                                                                                                                                                           | ๒๐๐,๐๐๐   | ๒๐๐,๐๐๐   | ๒๐๐,๐๐๐   | ๑,๐๐๐,๐๐๐    |  |         |         |         |         |         |              |           |           |           |           |           |            |
|           | กิจกรรมย่อย ๑.๑๒ สร้างมูลค่าเพิ่มจากวัสดุเหลือใช้ทางการเกษตร<br><b>งบประมาณ :</b> งบกระทรวง กรม<br><table border="1" data-bbox="502 1243 1465 1317"> <thead> <tr> <th>ปี ๒๕๖๖</th> <th>ปี ๒๕๖๗</th> <th>ปี ๒๕๖๘</th> <th>ปี ๒๕๖๙</th> <th>ปี ๒๕๗๐</th> <th>ปี ๒๕๖๖-๒๕๗๐</th> </tr> </thead> <tbody> <tr> <td>๖๙๐,๐๐๐</td> <td>๖๙๐,๐๐๐</td> <td>๖๙๐,๐๐๐</td> <td>๖๙๐,๐๐๐</td> <td>๖๙๐,๐๐๐</td> <td>๓,๔๕๐,๐๐๐</td> </tr> </tbody> </table> ผู้รับผิดชอบ : สำนักงานเกษตรและสหกรณ์จังหวัดนครนายก และหน่วยงานในสังกัดกระทรวงเกษตรและสหกรณ์                             |           |           |           |              |  | ปี ๒๕๖๖ | ปี ๒๕๖๗ | ปี ๒๕๖๘ | ปี ๒๕๖๙ | ปี ๒๕๗๐ | ปี ๒๕๖๖-๒๕๗๐ | ๖๙๐,๐๐๐   | ๖๙๐,๐๐๐   | ๖๙๐,๐๐๐   | ๖๙๐,๐๐๐   | ๖๙๐,๐๐๐   | ๓,๔๕๐,๐๐๐  |
| ปี ๒๕๖๖   | ปี ๒๕๖๗                                                                                                                                                                                                                                                                                                                                                                                                                                                                                                                                                           | ปี ๒๕๖๘   | ปี ๒๕๖๙   | ปี ๒๕๗๐   | ปี ๒๕๖๖-๒๕๗๐ |  |         |         |         |         |         |              |           |           |           |           |           |            |
| ๖๙๐,๐๐๐   | ๖๙๐,๐๐๐                                                                                                                                                                                                                                                                                                                                                                                                                                                                                                                                                           | ๖๙๐,๐๐๐   | ๖๙๐,๐๐๐   | ๖๙๐,๐๐๐   | ๓,๔๕๐,๐๐๐    |  |         |         |         |         |         |              |           |           |           |           |           |            |
|           | กิจกรรมย่อย ๑.๑๓ โครงการ ๑ อำเภอ ๑ แปลงเกษตรอัจฉริยะ<br><b>งบประมาณ :</b> งบกระทรวง กรม<br><table border="1" data-bbox="502 1478 1465 1552"> <thead> <tr> <th>ปี ๒๕๖๖</th> <th>ปี ๒๕๖๗</th> <th>ปี ๒๕๖๘</th> <th>ปี ๒๕๖๙</th> <th>ปี ๒๕๗๐</th> <th>ปี ๒๕๖๖-๒๕๗๐</th> </tr> </thead> <tbody> <tr> <td>๕๐๐,๐๐๐</td> <td>๕๐๐,๐๐๐</td> <td>๕๐๐,๐๐๐</td> <td>๕๐๐,๐๐๐</td> <td>๕๐๐,๐๐๐</td> <td>๒,๕๐๐,๐๐๐</td> </tr> </tbody> </table> ผู้รับผิดชอบ : สำนักงานเกษตรและสหกรณ์จังหวัดนครนายก และหน่วยงานในสังกัดกระทรวงเกษตรฯ                                             |           |           |           |              |  | ปี ๒๕๖๖ | ปี ๒๕๖๗ | ปี ๒๕๖๘ | ปี ๒๕๖๙ | ปี ๒๕๗๐ | ปี ๒๕๖๖-๒๕๗๐ | ๕๐๐,๐๐๐   | ๕๐๐,๐๐๐   | ๕๐๐,๐๐๐   | ๕๐๐,๐๐๐   | ๕๐๐,๐๐๐   | ๒,๕๐๐,๐๐๐  |
| ปี ๒๕๖๖   | ปี ๒๕๖๗                                                                                                                                                                                                                                                                                                                                                                                                                                                                                                                                                           | ปี ๒๕๖๘   | ปี ๒๕๖๙   | ปี ๒๕๗๐   | ปี ๒๕๖๖-๒๕๗๐ |  |         |         |         |         |         |              |           |           |           |           |           |            |
| ๕๐๐,๐๐๐   | ๕๐๐,๐๐๐                                                                                                                                                                                                                                                                                                                                                                                                                                                                                                                                                           | ๕๐๐,๐๐๐   | ๕๐๐,๐๐๐   | ๕๐๐,๐๐๐   | ๒,๕๐๐,๐๐๐    |  |         |         |         |         |         |              |           |           |           |           |           |            |
|           | กิจกรรมย่อย ๑.๑๔ ส่งเสริมและพัฒนาการผลิตข้าวด้วยเทคโนโลยีอัจฉริยะ<br><b>งบประมาณ :</b> งบกระทรวง กรม<br><table border="1" data-bbox="502 1713 1465 1787"> <thead> <tr> <th>ปี ๒๕๖๖</th> <th>ปี ๒๕๖๗</th> <th>ปี ๒๕๖๘</th> <th>ปี ๒๕๖๙</th> <th>ปี ๒๕๗๐</th> <th>ปี ๒๕๖๖-๒๕๗๐</th> </tr> </thead> <tbody> <tr> <td>๒,๕๐๐,๐๐๐</td> <td>๒,๕๐๐,๐๐๐</td> <td>๒,๕๐๐,๐๐๐</td> <td>๒,๕๐๐,๐๐๐</td> <td>๒,๕๐๐,๐๐๐</td> <td>๗,๕๐๐,๐๐๐</td> </tr> </tbody> </table> ผู้รับผิดชอบ : สำนักงานเกษตรและสหกรณ์จังหวัดนครนายก และหน่วยงานในสังกัดกระทรวงเกษตรฯ                      |           |           |           |              |  | ปี ๒๕๖๖ | ปี ๒๕๖๗ | ปี ๒๕๖๘ | ปี ๒๕๖๙ | ปี ๒๕๗๐ | ปี ๒๕๖๖-๒๕๗๐ | ๒,๕๐๐,๐๐๐ | ๒,๕๐๐,๐๐๐ | ๒,๕๐๐,๐๐๐ | ๒,๕๐๐,๐๐๐ | ๒,๕๐๐,๐๐๐ | ๗,๕๐๐,๐๐๐  |
| ปี ๒๕๖๖   | ปี ๒๕๖๗                                                                                                                                                                                                                                                                                                                                                                                                                                                                                                                                                           | ปี ๒๕๖๘   | ปี ๒๕๖๙   | ปี ๒๕๗๐   | ปี ๒๕๖๖-๒๕๗๐ |  |         |         |         |         |         |              |           |           |           |           |           |            |
| ๒,๕๐๐,๐๐๐ | ๒,๕๐๐,๐๐๐                                                                                                                                                                                                                                                                                                                                                                                                                                                                                                                                                         | ๒,๕๐๐,๐๐๐ | ๒,๕๐๐,๐๐๐ | ๒,๕๐๐,๐๐๐ | ๗,๕๐๐,๐๐๐    |  |         |         |         |         |         |              |           |           |           |           |           |            |
|           | กิจกรรมย่อย ๑.๑๕ ระบบส่งเสริมเกษตรแบบแปลงใหญ่<br><b>งบประมาณ :</b> งบกระทรวง กรม<br><table border="1" data-bbox="502 1948 1465 2022"> <thead> <tr> <th>ปี ๒๕๖๖</th> <th>ปี ๒๕๖๗</th> <th>ปี ๒๕๖๘</th> <th>ปี ๒๕๖๙</th> <th>ปี ๒๕๗๐</th> <th>ปี ๒๕๖๖-๒๕๗๐</th> </tr> </thead> <tbody> <tr> <td>๒,๐๕๐,๐๐๐</td> <td>๒,๐๕๐,๐๐๐</td> <td>๒,๐๕๐,๐๐๐</td> <td>๒,๐๕๐,๐๐๐</td> <td>๒,๐๕๐,๐๐๐</td> <td>๑๐,๒๕๐,๐๐๐</td> </tr> </tbody> </table> ผู้รับผิดชอบ : สำนักงานเกษตรและสหกรณ์จังหวัดนครนายก และหน่วยงานในสังกัดกระทรวงเกษตรและสหกรณ์                                 |           |           |           |              |  | ปี ๒๕๖๖ | ปี ๒๕๖๗ | ปี ๒๕๖๘ | ปี ๒๕๖๙ | ปี ๒๕๗๐ | ปี ๒๕๖๖-๒๕๗๐ | ๒,๐๕๐,๐๐๐ | ๒,๐๕๐,๐๐๐ | ๒,๐๕๐,๐๐๐ | ๒,๐๕๐,๐๐๐ | ๒,๐๕๐,๐๐๐ | ๑๐,๒๕๐,๐๐๐ |
| ปี ๒๕๖๖   | ปี ๒๕๖๗                                                                                                                                                                                                                                                                                                                                                                                                                                                                                                                                                           | ปี ๒๕๖๘   | ปี ๒๕๖๙   | ปี ๒๕๗๐   | ปี ๒๕๖๖-๒๕๗๐ |  |         |         |         |         |         |              |           |           |           |           |           |            |
| ๒,๐๕๐,๐๐๐ | ๒,๐๕๐,๐๐๐                                                                                                                                                                                                                                                                                                                                                                                                                                                                                                                                                         | ๒,๐๕๐,๐๐๐ | ๒,๐๕๐,๐๐๐ | ๒,๐๕๐,๐๐๐ | ๑๐,๒๕๐,๐๐๐   |  |         |         |         |         |         |              |           |           |           |           |           |            |

| หัวข้อ                                                                                          | รายละเอียด                                                                                                                                                                                                                                                                                                                                                                                                                                                                                                                                                                                                                                                                               |           |           |           |              |         |              |            |           |           |           |           |            |
|-------------------------------------------------------------------------------------------------|------------------------------------------------------------------------------------------------------------------------------------------------------------------------------------------------------------------------------------------------------------------------------------------------------------------------------------------------------------------------------------------------------------------------------------------------------------------------------------------------------------------------------------------------------------------------------------------------------------------------------------------------------------------------------------------|-----------|-----------|-----------|--------------|---------|--------------|------------|-----------|-----------|-----------|-----------|------------|
|                                                                                                 | <p>กิจกรรมย่อย ๑.๑๖ บริหารจัดการการผลิตสินค้าเกษตรตามแผนที่เกษตรเพื่อการบริหารจัดการเชิงรุก (Agri-map)</p> <p><b>งบประมาณ :</b> งบกระทรวง กรม</p> <table border="1" data-bbox="502 302 1465 376"> <thead> <tr> <th>ปี ๒๕๖๖</th> <th>ปี ๒๕๖๗</th> <th>ปี ๒๕๖๘</th> <th>ปี ๒๕๖๙</th> <th>ปี ๒๕๗๐</th> <th>ปี ๒๕๖๖-๒๕๗๐</th> </tr> </thead> <tbody> <tr> <td>๓๐๐,๐๐๐</td> <td>๓๐๐,๐๐๐</td> <td>๓๐๐,๐๐๐</td> <td>๓๐๐,๐๐๐</td> <td>๓๐๐,๐๐๐</td> <td>๑,๕๐๐,๐๐๐</td> </tr> </tbody> </table> <p>ผู้รับผิดชอบ : สำนักงานเกษตรและสหกรณ์จังหวัดนครนายก และหน่วยงานในสังกัดกระทรวงเกษตรและสหกรณ์</p>                                                                                                | ปี ๒๕๖๖   | ปี ๒๕๖๗   | ปี ๒๕๖๘   | ปี ๒๕๖๙      | ปี ๒๕๗๐ | ปี ๒๕๖๖-๒๕๗๐ | ๓๐๐,๐๐๐    | ๓๐๐,๐๐๐   | ๓๐๐,๐๐๐   | ๓๐๐,๐๐๐   | ๓๐๐,๐๐๐   | ๑,๕๐๐,๐๐๐  |
| ปี ๒๕๖๖                                                                                         | ปี ๒๕๖๗                                                                                                                                                                                                                                                                                                                                                                                                                                                                                                                                                                                                                                                                                  | ปี ๒๕๖๘   | ปี ๒๕๖๙   | ปี ๒๕๗๐   | ปี ๒๕๖๖-๒๕๗๐ |         |              |            |           |           |           |           |            |
| ๓๐๐,๐๐๐                                                                                         | ๓๐๐,๐๐๐                                                                                                                                                                                                                                                                                                                                                                                                                                                                                                                                                                                                                                                                                  | ๓๐๐,๐๐๐   | ๓๐๐,๐๐๐   | ๓๐๐,๐๐๐   | ๑,๕๐๐,๐๐๐    |         |              |            |           |           |           |           |            |
|                                                                                                 | <p>กิจกรรมย่อย ๑.๑๗ พัฒนาประสิทธิภาพโลจิสติกส์เกษตรเพื่อลดการสูญเสีย</p> <p><b>งบประมาณ :</b> งบกระทรวง กรม</p> <table border="1" data-bbox="502 533 1465 607"> <thead> <tr> <th>ปี ๒๕๖๖</th> <th>ปี ๒๕๖๗</th> <th>ปี ๒๕๖๘</th> <th>ปี ๒๕๖๙</th> <th>ปี ๒๕๗๐</th> <th>ปี ๒๕๖๖-๒๕๗๐</th> </tr> </thead> <tbody> <tr> <td>๒๕๐,๐๐๐</td> <td>๒๕๐,๐๐๐</td> <td>๒๕๐,๐๐๐</td> <td>๒๕๐,๐๐๐</td> <td>๒๕๐,๐๐๐</td> <td>๑,๒๕๐,๐๐๐</td> </tr> </tbody> </table> <p>ผู้รับผิดชอบ : สำนักงานเกษตรและสหกรณ์จังหวัดนครนายก และหน่วยงานในสังกัดกระทรวงเกษตรและสหกรณ์</p>                                                                                                                                  | ปี ๒๕๖๖   | ปี ๒๕๖๗   | ปี ๒๕๖๘   | ปี ๒๕๖๙      | ปี ๒๕๗๐ | ปี ๒๕๖๖-๒๕๗๐ | ๒๕๐,๐๐๐    | ๒๕๐,๐๐๐   | ๒๕๐,๐๐๐   | ๒๕๐,๐๐๐   | ๒๕๐,๐๐๐   | ๑,๒๕๐,๐๐๐  |
| ปี ๒๕๖๖                                                                                         | ปี ๒๕๖๗                                                                                                                                                                                                                                                                                                                                                                                                                                                                                                                                                                                                                                                                                  | ปี ๒๕๖๘   | ปี ๒๕๖๙   | ปี ๒๕๗๐   | ปี ๒๕๖๖-๒๕๗๐ |         |              |            |           |           |           |           |            |
| ๒๕๐,๐๐๐                                                                                         | ๒๕๐,๐๐๐                                                                                                                                                                                                                                                                                                                                                                                                                                                                                                                                                                                                                                                                                  | ๒๕๐,๐๐๐   | ๒๕๐,๐๐๐   | ๒๕๐,๐๐๐   | ๑,๒๕๐,๐๐๐    |         |              |            |           |           |           |           |            |
|                                                                                                 | <p>กิจกรรมย่อย ๑.๑๘ ประยุกต์ใช้เทคโนโลยีภูมิสารสนเทศเพื่อเพิ่มประสิทธิภาพการพยากรณ์ผลผลิตสินค้าเกษตร</p> <p><b>งบประมาณ :</b> งบกระทรวง กรม</p> <table border="1" data-bbox="502 766 1465 840"> <thead> <tr> <th>ปี ๒๕๖๖</th> <th>ปี ๒๕๖๗</th> <th>ปี ๒๕๖๘</th> <th>ปี ๒๕๖๙</th> <th>ปี ๒๕๗๐</th> <th>ปี ๒๕๖๖-๒๕๗๐</th> </tr> </thead> <tbody> <tr> <td>๒๓๗,๐๐๐</td> <td>๒๓๗,๐๐๐</td> <td>๒๓๗,๐๐๐</td> <td>๒๓๗,๐๐๐</td> <td>๒๓๗,๐๐๐</td> <td>๑,๑๗๕,๐๐๐</td> </tr> </tbody> </table> <p>ผู้รับผิดชอบ : สำนักงานเกษตรและสหกรณ์จังหวัดนครนายก และหน่วยงานในสังกัดกระทรวงเกษตรและสหกรณ์</p>                                                                                                  | ปี ๒๕๖๖   | ปี ๒๕๖๗   | ปี ๒๕๖๘   | ปี ๒๕๖๙      | ปี ๒๕๗๐ | ปี ๒๕๖๖-๒๕๗๐ | ๒๓๗,๐๐๐    | ๒๓๗,๐๐๐   | ๒๓๗,๐๐๐   | ๒๓๗,๐๐๐   | ๒๓๗,๐๐๐   | ๑,๑๗๕,๐๐๐  |
| ปี ๒๕๖๖                                                                                         | ปี ๒๕๖๗                                                                                                                                                                                                                                                                                                                                                                                                                                                                                                                                                                                                                                                                                  | ปี ๒๕๖๘   | ปี ๒๕๖๙   | ปี ๒๕๗๐   | ปี ๒๕๖๖-๒๕๗๐ |         |              |            |           |           |           |           |            |
| ๒๓๗,๐๐๐                                                                                         | ๒๓๗,๐๐๐                                                                                                                                                                                                                                                                                                                                                                                                                                                                                                                                                                                                                                                                                  | ๒๓๗,๐๐๐   | ๒๓๗,๐๐๐   | ๒๓๗,๐๐๐   | ๑,๑๗๕,๐๐๐    |         |              |            |           |           |           |           |            |
|                                                                                                 | <p>กิจกรรมย่อย ๑.๑๙ ควบคุมแมลงวันผลไม้ด้วยการทำหมันแมลงร่วมกับวิธีอื่น</p> <p><b>งบประมาณ :</b> งบกระทรวง กรม</p> <table border="1" data-bbox="502 996 1465 1070"> <thead> <tr> <th>ปี ๒๕๖๖</th> <th>ปี ๒๕๖๗</th> <th>ปี ๒๕๖๘</th> <th>ปี ๒๕๖๙</th> <th>ปี ๒๕๗๐</th> <th>ปี ๒๕๖๖-๒๕๗๐</th> </tr> </thead> <tbody> <tr> <td>๕๔,๐๐๐,๐๐๐</td> <td></td> <td></td> <td></td> <td></td> <td>๕๔,๐๐๐,๐๐๐</td> </tr> </tbody> </table> <p>ผู้รับผิดชอบ : สถาบันเทคโนโลยีนิวเคลียร์แห่งชาติ (องค์การมหาชน)</p>                                                                                                                                                                                    | ปี ๒๕๖๖   | ปี ๒๕๖๗   | ปี ๒๕๖๘   | ปี ๒๕๖๙      | ปี ๒๕๗๐ | ปี ๒๕๖๖-๒๕๗๐ | ๕๔,๐๐๐,๐๐๐ |           |           |           |           | ๕๔,๐๐๐,๐๐๐ |
| ปี ๒๕๖๖                                                                                         | ปี ๒๕๖๗                                                                                                                                                                                                                                                                                                                                                                                                                                                                                                                                                                                                                                                                                  | ปี ๒๕๖๘   | ปี ๒๕๖๙   | ปี ๒๕๗๐   | ปี ๒๕๖๖-๒๕๗๐ |         |              |            |           |           |           |           |            |
| ๕๔,๐๐๐,๐๐๐                                                                                      |                                                                                                                                                                                                                                                                                                                                                                                                                                                                                                                                                                                                                                                                                          |           |           |           | ๕๔,๐๐๐,๐๐๐   |         |              |            |           |           |           |           |            |
|                                                                                                 | <p>กิจกรรมย่อย ๑.๒๐ สานตักพืชผลทางการเกษตร ตำบลโคกกรวด อำเภอปากพลี จังหวัดนครนายก</p> <p><b>งบประมาณ :</b> งบองค์กรปกครองส่วนท้องถิ่น</p> <table border="1" data-bbox="502 1187 1465 1261"> <thead> <tr> <th>ปี ๒๕๖๖</th> <th>ปี ๒๕๖๗</th> <th>ปี ๒๕๖๘</th> <th>ปี ๒๕๖๙</th> <th>ปี ๒๕๗๐</th> <th>ปี ๒๕๖๖-๒๕๗๐</th> </tr> </thead> <tbody> <tr> <td>๔๐๐,๐๐๐</td> <td>๔๐๐,๐๐๐</td> <td>๔๐๐,๐๐๐</td> <td>๔๐๐,๐๐๐</td> <td>๔๐๐,๐๐๐</td> <td>๒,๐๐๐,๐๐๐</td> </tr> </tbody> </table> <p>ผู้รับผิดชอบ : อบต.โคกกรวด</p>                                                                                                                                                                        | ปี ๒๕๖๖   | ปี ๒๕๖๗   | ปี ๒๕๖๘   | ปี ๒๕๖๙      | ปี ๒๕๗๐ | ปี ๒๕๖๖-๒๕๗๐ | ๔๐๐,๐๐๐    | ๔๐๐,๐๐๐   | ๔๐๐,๐๐๐   | ๔๐๐,๐๐๐   | ๔๐๐,๐๐๐   | ๒,๐๐๐,๐๐๐  |
| ปี ๒๕๖๖                                                                                         | ปี ๒๕๖๗                                                                                                                                                                                                                                                                                                                                                                                                                                                                                                                                                                                                                                                                                  | ปี ๒๕๖๘   | ปี ๒๕๖๙   | ปี ๒๕๗๐   | ปี ๒๕๖๖-๒๕๗๐ |         |              |            |           |           |           |           |            |
| ๔๐๐,๐๐๐                                                                                         | ๔๐๐,๐๐๐                                                                                                                                                                                                                                                                                                                                                                                                                                                                                                                                                                                                                                                                                  | ๔๐๐,๐๐๐   | ๔๐๐,๐๐๐   | ๔๐๐,๐๐๐   | ๒,๐๐๐,๐๐๐    |         |              |            |           |           |           |           |            |
|                                                                                                 | <p>กิจกรรมย่อย ๑.๒๑ ก่อสร้างลานตากข้าวในชุมชน ตำบลพระอาจารย์ อำเภอองครักษ์ จังหวัดนครนายก</p> <p><b>งบประมาณ :</b> งบองค์กรปกครองส่วนท้องถิ่น</p> <table border="1" data-bbox="502 1384 1465 1458"> <thead> <tr> <th>ปี ๒๕๖๖</th> <th>ปี ๒๕๖๗</th> <th>ปี ๒๕๖๘</th> <th>ปี ๒๕๖๙</th> <th>ปี ๒๕๗๐</th> <th>ปี ๒๕๖๖-๒๕๗๐</th> </tr> </thead> <tbody> <tr> <td>๖๐๐,๐๐๐</td> <td></td> <td></td> <td></td> <td></td> <td>๖๐๐,๐๐๐</td> </tr> </tbody> </table> <p>ผู้รับผิดชอบ : อบต.พระอาจารย์</p>                                                                                                                                                                                           | ปี ๒๕๖๖   | ปี ๒๕๖๗   | ปี ๒๕๖๘   | ปี ๒๕๖๙      | ปี ๒๕๗๐ | ปี ๒๕๖๖-๒๕๗๐ | ๖๐๐,๐๐๐    |           |           |           |           | ๖๐๐,๐๐๐    |
| ปี ๒๕๖๖                                                                                         | ปี ๒๕๖๗                                                                                                                                                                                                                                                                                                                                                                                                                                                                                                                                                                                                                                                                                  | ปี ๒๕๖๘   | ปี ๒๕๖๙   | ปี ๒๕๗๐   | ปี ๒๕๖๖-๒๕๗๐ |         |              |            |           |           |           |           |            |
| ๖๐๐,๐๐๐                                                                                         |                                                                                                                                                                                                                                                                                                                                                                                                                                                                                                                                                                                                                                                                                          |           |           |           | ๖๐๐,๐๐๐      |         |              |            |           |           |           |           |            |
|                                                                                                 | <p>กิจกรรมย่อย ๑.๒๒ จัดตั้งศูนย์เรียนรู้การผลิตงานกบหมักบ้านวังรี (การก่อสร้างอาคารโรงเรือนเพื่อสร้างมาตรฐานการผลิต) ตำบลเขาพระ อำเภอเมืองนครนายก จังหวัดนครนายก</p> <p><b>งบประมาณ :</b> งบองค์กรปกครองส่วนท้องถิ่น</p> <table border="1" data-bbox="502 1619 1465 1693"> <thead> <tr> <th>ปี ๒๕๖๖</th> <th>ปี ๒๕๖๗</th> <th>ปี ๒๕๖๘</th> <th>ปี ๒๕๖๙</th> <th>ปี ๒๕๗๐</th> <th>ปี ๒๕๖๖-๒๕๗๐</th> </tr> </thead> <tbody> <tr> <td>๓๓๒,๖๐๐</td> <td></td> <td></td> <td></td> <td></td> <td>๓๓๒,๖๐๐</td> </tr> </tbody> </table> <p>ผู้รับผิดชอบ : อบต.เขาพระ</p>                                                                                                                        | ปี ๒๕๖๖   | ปี ๒๕๖๗   | ปี ๒๕๖๘   | ปี ๒๕๖๙      | ปี ๒๕๗๐ | ปี ๒๕๖๖-๒๕๗๐ | ๓๓๒,๖๐๐    |           |           |           |           | ๓๓๒,๖๐๐    |
| ปี ๒๕๖๖                                                                                         | ปี ๒๕๖๗                                                                                                                                                                                                                                                                                                                                                                                                                                                                                                                                                                                                                                                                                  | ปี ๒๕๖๘   | ปี ๒๕๖๙   | ปี ๒๕๗๐   | ปี ๒๕๖๖-๒๕๗๐ |         |              |            |           |           |           |           |            |
| ๓๓๒,๖๐๐                                                                                         |                                                                                                                                                                                                                                                                                                                                                                                                                                                                                                                                                                                                                                                                                          |           |           |           | ๓๓๒,๖๐๐      |         |              |            |           |           |           |           |            |
| <p><b>๘.๒ กิจกรรมหลักที่ ๒</b><br/>งบประมาณ<br/>ผู้รับผิดชอบ<br/>หน่วยงานที่<br/>เกี่ยวข้อง</p> | <p>กิจกรรมหลัก ๒ พัฒนากลุ่มวิสาหกิจชุมชน สินค้า OTOP SMEs และ Cluster เพื่อเพิ่มมูลค่าผลผลิต</p> <p><b>งบประมาณ :</b> งบพัฒนาจังหวัด , งบกระทรวง/กรม /อปท.</p> <table border="1" data-bbox="502 1814 1465 1888"> <thead> <tr> <th>ปี ๒๕๖๖</th> <th>ปี ๒๕๖๗</th> <th>ปี ๒๕๖๘</th> <th>ปี ๒๕๖๙</th> <th>ปี ๒๕๗๐</th> <th>ปี ๒๕๖๖-๒๕๗๐</th> </tr> </thead> <tbody> <tr> <td>๗,๘๑๓,๖๐๐</td> <td>๗,๘๑๓,๖๐๐</td> <td>๗,๘๑๓,๖๐๐</td> <td>๗,๘๑๓,๖๐๐</td> <td>๗,๘๑๓,๖๐๐</td> <td>๓๙,๐๖๘,๐๐๐</td> </tr> </tbody> </table> <p>ผู้รับผิดชอบ : สำนักงานพัฒนาชุมชนจังหวัดนครนายก , สำนักงานเกษตรและสหกรณ์จังหวัดนครนายก<br/>หน่วยงานที่เกี่ยวข้อง : หน่วยงานในสังกัดกระทรวงเกษตรและสหกรณ์ในจังหวัด</p> | ปี ๒๕๖๖   | ปี ๒๕๖๗   | ปี ๒๕๖๘   | ปี ๒๕๖๙      | ปี ๒๕๗๐ | ปี ๒๕๖๖-๒๕๗๐ | ๗,๘๑๓,๖๐๐  | ๗,๘๑๓,๖๐๐ | ๗,๘๑๓,๖๐๐ | ๗,๘๑๓,๖๐๐ | ๗,๘๑๓,๖๐๐ | ๓๙,๐๖๘,๐๐๐ |
| ปี ๒๕๖๖                                                                                         | ปี ๒๕๖๗                                                                                                                                                                                                                                                                                                                                                                                                                                                                                                                                                                                                                                                                                  | ปี ๒๕๖๘   | ปี ๒๕๖๙   | ปี ๒๕๗๐   | ปี ๒๕๖๖-๒๕๗๐ |         |              |            |           |           |           |           |            |
| ๗,๘๑๓,๖๐๐                                                                                       | ๗,๘๑๓,๖๐๐                                                                                                                                                                                                                                                                                                                                                                                                                                                                                                                                                                                                                                                                                | ๗,๘๑๓,๖๐๐ | ๗,๘๑๓,๖๐๐ | ๗,๘๑๓,๖๐๐ | ๓๙,๐๖๘,๐๐๐   |         |              |            |           |           |           |           |            |

| หัวข้อ                                          | รายละเอียด                                                                                                                                                                                                                                                                                                                                                                                                                                                                                                                                      |            |            |            |              |         |              |            |            |            |            |            |             |
|-------------------------------------------------|-------------------------------------------------------------------------------------------------------------------------------------------------------------------------------------------------------------------------------------------------------------------------------------------------------------------------------------------------------------------------------------------------------------------------------------------------------------------------------------------------------------------------------------------------|------------|------------|------------|--------------|---------|--------------|------------|------------|------------|------------|------------|-------------|
|                                                 | <p>กิจกรรมย่อย ๒.๑ พัฒนาอาชีพและส่งเสริมผลิตภัณฑ์สินค้า OTOP และผลิตภัณฑ์ชุมชน เพื่อเพิ่มมูลค่า<br/> <b>งบประมาณ : งบพัฒนาจังหวัด</b></p> <table border="1" data-bbox="501 300 1466 376"> <thead> <tr> <th>ปี ๒๕๖๖</th> <th>ปี ๒๕๖๗</th> <th>ปี ๒๕๖๘</th> <th>ปี ๒๕๖๙</th> <th>ปี ๒๕๗๐</th> <th>ปี ๒๕๖๖-๒๕๗๐</th> </tr> </thead> <tbody> <tr> <td>๕,๓๔๑,๖๐๐</td> <td>๕,๓๔๑,๖๐๐</td> <td>๕,๓๔๑,๖๐๐</td> <td>๕,๓๔๑,๖๐๐</td> <td>๕,๓๔๑,๖๐๐</td> <td>๒๖,๗๐๘,๐๐๐</td> </tr> </tbody> </table> <p>ผู้รับผิดชอบ : สำนักงานพัฒนาชุมชนจังหวัดนครนายก</p> | ปี ๒๕๖๖    | ปี ๒๕๖๗    | ปี ๒๕๖๘    | ปี ๒๕๖๙      | ปี ๒๕๗๐ | ปี ๒๕๖๖-๒๕๗๐ | ๕,๓๔๑,๖๐๐  | ๕,๓๔๑,๖๐๐  | ๕,๓๔๑,๖๐๐  | ๕,๓๔๑,๖๐๐  | ๕,๓๔๑,๖๐๐  | ๒๖,๗๐๘,๐๐๐  |
| ปี ๒๕๖๖                                         | ปี ๒๕๖๗                                                                                                                                                                                                                                                                                                                                                                                                                                                                                                                                         | ปี ๒๕๖๘    | ปี ๒๕๖๙    | ปี ๒๕๗๐    | ปี ๒๕๖๖-๒๕๗๐ |         |              |            |            |            |            |            |             |
| ๕,๓๔๑,๖๐๐                                       | ๕,๓๔๑,๖๐๐                                                                                                                                                                                                                                                                                                                                                                                                                                                                                                                                       | ๕,๓๔๑,๖๐๐  | ๕,๓๔๑,๖๐๐  | ๕,๓๔๑,๖๐๐  | ๒๖,๗๐๘,๐๐๐   |         |              |            |            |            |            |            |             |
|                                                 | <p>กิจกรรมย่อย ๒.๒ ส่งเสริมและพัฒนาวิสาหกิจชุมชน<br/> <b>งบประมาณ : งบกระทรวง/งบกรม</b></p> <table border="1" data-bbox="501 492 1466 568"> <thead> <tr> <th>ปี ๒๕๖๖</th> <th>ปี ๒๕๖๗</th> <th>ปี ๒๕๖๘</th> <th>ปี ๒๕๖๙</th> <th>ปี ๒๕๗๐</th> <th>ปี ๒๕๖๖-๒๕๗๐</th> </tr> </thead> <tbody> <tr> <td>๘๗๐,๐๐๐</td> <td>๘๗๐,๐๐๐</td> <td>๘๗๐,๐๐๐</td> <td>๘๗๐,๐๐๐</td> <td>๘๗๐,๐๐๐</td> <td>๔,๓๕๐,๐๐๐</td> </tr> </tbody> </table> <p>ผู้รับผิดชอบ : สำนักงานเกษตรและสหกรณ์จังหวัดนครนายก</p>                                                      | ปี ๒๕๖๖    | ปี ๒๕๖๗    | ปี ๒๕๖๘    | ปี ๒๕๖๙      | ปี ๒๕๗๐ | ปี ๒๕๖๖-๒๕๗๐ | ๘๗๐,๐๐๐    | ๘๗๐,๐๐๐    | ๘๗๐,๐๐๐    | ๘๗๐,๐๐๐    | ๘๗๐,๐๐๐    | ๔,๓๕๐,๐๐๐   |
| ปี ๒๕๖๖                                         | ปี ๒๕๖๗                                                                                                                                                                                                                                                                                                                                                                                                                                                                                                                                         | ปี ๒๕๖๘    | ปี ๒๕๖๙    | ปี ๒๕๗๐    | ปี ๒๕๖๖-๒๕๗๐ |         |              |            |            |            |            |            |             |
| ๘๗๐,๐๐๐                                         | ๘๗๐,๐๐๐                                                                                                                                                                                                                                                                                                                                                                                                                                                                                                                                         | ๘๗๐,๐๐๐    | ๘๗๐,๐๐๐    | ๘๗๐,๐๐๐    | ๔,๓๕๐,๐๐๐    |         |              |            |            |            |            |            |             |
|                                                 | <p>กิจกรรมย่อย ๒.๓ ยกระดับสถาบันเกษตรกรให้เป็นผู้ประกอบการธุรกิจเกษตร<br/> <b>งบประมาณ : งบกระทรวง/งบกรม</b></p> <table border="1" data-bbox="501 689 1466 766"> <thead> <tr> <th>ปี ๒๕๖๖</th> <th>ปี ๒๕๖๗</th> <th>ปี ๒๕๖๘</th> <th>ปี ๒๕๖๙</th> <th>ปี ๒๕๗๐</th> <th>ปี ๒๕๖๖-๒๕๗๐</th> </tr> </thead> <tbody> <tr> <td>๑๗๕,๐๐๐</td> <td>๑๗๕,๐๐๐</td> <td>๑๗๕,๐๐๐</td> <td>๑๗๕,๐๐๐</td> <td>๑๗๕,๐๐๐</td> <td>๘๗๕,๐๐๐</td> </tr> </tbody> </table> <p>ผู้รับผิดชอบ : สำนักงานเกษตรและสหกรณ์จังหวัดนครนายก</p>                                   | ปี ๒๕๖๖    | ปี ๒๕๖๗    | ปี ๒๕๖๘    | ปี ๒๕๖๙      | ปี ๒๕๗๐ | ปี ๒๕๖๖-๒๕๗๐ | ๑๗๕,๐๐๐    | ๑๗๕,๐๐๐    | ๑๗๕,๐๐๐    | ๑๗๕,๐๐๐    | ๑๗๕,๐๐๐    | ๘๗๕,๐๐๐     |
| ปี ๒๕๖๖                                         | ปี ๒๕๖๗                                                                                                                                                                                                                                                                                                                                                                                                                                                                                                                                         | ปี ๒๕๖๘    | ปี ๒๕๖๙    | ปี ๒๕๗๐    | ปี ๒๕๖๖-๒๕๗๐ |         |              |            |            |            |            |            |             |
| ๑๗๕,๐๐๐                                         | ๑๗๕,๐๐๐                                                                                                                                                                                                                                                                                                                                                                                                                                                                                                                                         | ๑๗๕,๐๐๐    | ๑๗๕,๐๐๐    | ๑๗๕,๐๐๐    | ๘๗๕,๐๐๐      |         |              |            |            |            |            |            |             |
|                                                 | <p>กิจกรรมย่อย ๒.๔ ส่งเสริมและพัฒนาสถาบันเกษตรกร<br/> <b>งบประมาณ : งบกระทรวง/งบกรม</b></p> <table border="1" data-bbox="501 887 1466 963"> <thead> <tr> <th>ปี ๒๕๖๖</th> <th>ปี ๒๕๖๗</th> <th>ปี ๒๕๖๘</th> <th>ปี ๒๕๖๙</th> <th>ปี ๒๕๗๐</th> <th>ปี ๒๕๖๖-๒๕๗๐</th> </tr> </thead> <tbody> <tr> <td>๙๓๗,๐๐๐</td> <td>๙๓๗,๐๐๐</td> <td>๙๓๗,๐๐๐</td> <td>๙๓๗,๐๐๐</td> <td>๙๓๗,๐๐๐</td> <td>๔,๖๘๕,๐๐๐</td> </tr> </tbody> </table> <p>ผู้รับผิดชอบ : สำนักงานเกษตรและสหกรณ์จังหวัดนครนายก</p>                                                      | ปี ๒๕๖๖    | ปี ๒๕๖๗    | ปี ๒๕๖๘    | ปี ๒๕๖๙      | ปี ๒๕๗๐ | ปี ๒๕๖๖-๒๕๗๐ | ๙๓๗,๐๐๐    | ๙๓๗,๐๐๐    | ๙๓๗,๐๐๐    | ๙๓๗,๐๐๐    | ๙๓๗,๐๐๐    | ๔,๖๘๕,๐๐๐   |
| ปี ๒๕๖๖                                         | ปี ๒๕๖๗                                                                                                                                                                                                                                                                                                                                                                                                                                                                                                                                         | ปี ๒๕๖๘    | ปี ๒๕๖๙    | ปี ๒๕๗๐    | ปี ๒๕๖๖-๒๕๗๐ |         |              |            |            |            |            |            |             |
| ๙๓๗,๐๐๐                                         | ๙๓๗,๐๐๐                                                                                                                                                                                                                                                                                                                                                                                                                                                                                                                                         | ๙๓๗,๐๐๐    | ๙๓๗,๐๐๐    | ๙๓๗,๐๐๐    | ๔,๖๘๕,๐๐๐    |         |              |            |            |            |            |            |             |
|                                                 | <p>กิจกรรมย่อย ๒.๕ ส่งเสริมการจัดตั้งและบริหารจัดการวิสาหกิจเกษตรฐานชีวภาพและภูมิปัญญาท้องถิ่น<br/> <b>งบประมาณ : งบกระทรวง/งบกรม</b></p> <table border="1" data-bbox="501 1084 1466 1160"> <thead> <tr> <th>ปี ๒๕๖๖</th> <th>ปี ๒๕๖๗</th> <th>ปี ๒๕๖๘</th> <th>ปี ๒๕๖๙</th> <th>ปี ๒๕๗๐</th> <th>ปี ๒๕๖๖-๒๕๗๐</th> </tr> </thead> <tbody> <tr> <td>๔๙๐,๐๐๐</td> <td>๔๙๐,๐๐๐</td> <td>๔๙๐,๐๐๐</td> <td>๔๙๐,๐๐๐</td> <td>๔๙๐,๐๐๐</td> <td>๒,๔๕๐,๐๐๐</td> </tr> </tbody> </table> <p>ผู้รับผิดชอบ : สำนักงานเกษตรและสหกรณ์จังหวัดนครนายก</p>      | ปี ๒๕๖๖    | ปี ๒๕๖๗    | ปี ๒๕๖๘    | ปี ๒๕๖๙      | ปี ๒๕๗๐ | ปี ๒๕๖๖-๒๕๗๐ | ๔๙๐,๐๐๐    | ๔๙๐,๐๐๐    | ๔๙๐,๐๐๐    | ๔๙๐,๐๐๐    | ๔๙๐,๐๐๐    | ๒,๔๕๐,๐๐๐   |
| ปี ๒๕๖๖                                         | ปี ๒๕๖๗                                                                                                                                                                                                                                                                                                                                                                                                                                                                                                                                         | ปี ๒๕๖๘    | ปี ๒๕๖๙    | ปี ๒๕๗๐    | ปี ๒๕๖๖-๒๕๗๐ |         |              |            |            |            |            |            |             |
| ๔๙๐,๐๐๐                                         | ๔๙๐,๐๐๐                                                                                                                                                                                                                                                                                                                                                                                                                                                                                                                                         | ๔๙๐,๐๐๐    | ๔๙๐,๐๐๐    | ๔๙๐,๐๐๐    | ๒,๔๕๐,๐๐๐    |         |              |            |            |            |            |            |             |
| <p>๙. หน่วยงานดำเนินงาน</p>                     | <p>สำนักงานเกษตรและสหกรณ์จังหวัดนครนายก, สำนักงานประมงจังหวัดนครนายก, สำนักงานปศุสัตว์จังหวัดนครนายก, สำนักงานเกษตรจังหวัดนครนายก, สำนักงานพัฒนาชุมชนจังหวัดนครนายก, หน่วยงานในสังกัดกระทรวงเกษตรและสหกรณ์ในจังหวัด, อบต.เขตพระ, อบต.โคกกรวด, อบต.พระอาจารย์</p>                                                                                                                                                                                                                                                                                |            |            |            |              |         |              |            |            |            |            |            |             |
| <p>๑๐. ระยะเวลาในการดำเนินงานโครงการ</p>        | <p>พ.ศ. ๒๕๖๖ – ๒๕๗๐</p>                                                                                                                                                                                                                                                                                                                                                                                                                                                                                                                         |            |            |            |              |         |              |            |            |            |            |            |             |
| <p>๑๑. งบประมาณ</p>                             | <p><b>งบประมาณ : งบพัฒนาจังหวัด, งบกระทรวง/กรม, งบองค์กรปกครองส่วนท้องถิ่น, งบภาคเอกชน</b></p> <table border="1" data-bbox="501 1438 1466 1559"> <thead> <tr> <th>ปี ๒๕๖๖</th> <th>ปี ๒๕๖๗</th> <th>ปี ๒๕๖๘</th> <th>ปี ๒๕๖๙</th> <th>ปี ๒๕๗๐</th> <th>ปี ๒๕๖๖-๒๕๗๐</th> </tr> </thead> <tbody> <tr> <td>๗๘,๘๕๓,๓๐๐</td> <td>๒๕,๙๘๗,๔๐๐</td> <td>๒๖,๓๔๘,๘๐๐</td> <td>๒๖,๗๔๙,๙๐๐</td> <td>๒๗,๒๑๑,๑๐๐</td> <td>๑๘๕,๑๕๐,๕๐๐</td> </tr> </tbody> </table>                                                                                           | ปี ๒๕๖๖    | ปี ๒๕๖๗    | ปี ๒๕๖๘    | ปี ๒๕๖๙      | ปี ๒๕๗๐ | ปี ๒๕๖๖-๒๕๗๐ | ๗๘,๘๕๓,๓๐๐ | ๒๕,๙๘๗,๔๐๐ | ๒๖,๓๔๘,๘๐๐ | ๒๖,๗๔๙,๙๐๐ | ๒๗,๒๑๑,๑๐๐ | ๑๘๕,๑๕๐,๕๐๐ |
| ปี ๒๕๖๖                                         | ปี ๒๕๖๗                                                                                                                                                                                                                                                                                                                                                                                                                                                                                                                                         | ปี ๒๕๖๘    | ปี ๒๕๖๙    | ปี ๒๕๗๐    | ปี ๒๕๖๖-๒๕๗๐ |         |              |            |            |            |            |            |             |
| ๗๘,๘๕๓,๓๐๐                                      | ๒๕,๙๘๗,๔๐๐                                                                                                                                                                                                                                                                                                                                                                                                                                                                                                                                      | ๒๖,๓๔๘,๘๐๐ | ๒๖,๗๔๙,๙๐๐ | ๒๗,๒๑๑,๑๐๐ | ๑๘๕,๑๕๐,๕๐๐  |         |              |            |            |            |            |            |             |
| <p>๑๒. ผลผลิต (Output)</p>                      | <p>มูลค่าผลิตภัณฑ์มวลรวมจังหวัด (GPP) สาขาเกษตรกรรมเพิ่มขึ้น ร้อยละ ๑.๕</p>                                                                                                                                                                                                                                                                                                                                                                                                                                                                     |            |            |            |              |         |              |            |            |            |            |            |             |
| <p>๑๓. ผลลัพธ์จากการดำเนินโครงการ (Outcome)</p> | <p>เกษตรกรมีความเป็นอยู่ที่ดีและมีรายได้สูงขึ้น</p>                                                                                                                                                                                                                                                                                                                                                                                                                                                                                             |            |            |            |              |         |              |            |            |            |            |            |             |

แบบฟอร์มโครงการแบบย่อ (Project Brief) ของโครงการสำคัญภายใต้งบประมาณของจังหวัด

ประเด็นการพัฒนาที่ ๑ ส่งเสริมการผลิตสินค้าเกษตรและผลิตภัณฑ์แปรรูปให้มีความปลอดภัยตรงกับความต้องการของตลาด

| หัวข้อ                                                                        | รายละเอียด                                                                                                                                                                                                                                                                                                                                                                                                                                                                                                                                                                                                                                                                                                                                                                                                                                                                                                                                                                                                                                                                                                                                                                                                                                                                                                                                                                                                                                                                                                                                                                                                                                         |           |           |           |              |         |              |           |           |           |           |           |            |
|-------------------------------------------------------------------------------|----------------------------------------------------------------------------------------------------------------------------------------------------------------------------------------------------------------------------------------------------------------------------------------------------------------------------------------------------------------------------------------------------------------------------------------------------------------------------------------------------------------------------------------------------------------------------------------------------------------------------------------------------------------------------------------------------------------------------------------------------------------------------------------------------------------------------------------------------------------------------------------------------------------------------------------------------------------------------------------------------------------------------------------------------------------------------------------------------------------------------------------------------------------------------------------------------------------------------------------------------------------------------------------------------------------------------------------------------------------------------------------------------------------------------------------------------------------------------------------------------------------------------------------------------------------------------------------------------------------------------------------------------|-----------|-----------|-----------|--------------|---------|--------------|-----------|-----------|-----------|-----------|-----------|------------|
| ๑. ชื่อโครงการสำคัญ                                                           | โครงการส่งเสริมการใช้เทคโนโลยีและนวัตกรรมในการผลิตและแปรรูปสินค้าเกษตร เพื่อปรับเปลี่ยนสู่เกษตรอัจฉริยะ (Smart Farming)                                                                                                                                                                                                                                                                                                                                                                                                                                                                                                                                                                                                                                                                                                                                                                                                                                                                                                                                                                                                                                                                                                                                                                                                                                                                                                                                                                                                                                                                                                                            |           |           |           |              |         |              |           |           |           |           |           |            |
| ๒. แผนงาน                                                                     | แผนงาน การเพิ่มประสิทธิภาพการผลิตการเกษตรปลอดภัย/เกษตรอินทรีย์                                                                                                                                                                                                                                                                                                                                                                                                                                                                                                                                                                                                                                                                                                                                                                                                                                                                                                                                                                                                                                                                                                                                                                                                                                                                                                                                                                                                                                                                                                                                                                                     |           |           |           |              |         |              |           |           |           |           |           |            |
| ๓. แนวทางการพัฒนา                                                             | นำนวัตกรรมมาใช้ในการสร้างมูลค่าการแปรรูป (From farm to table) และการแปรรูปเกษตรอุตสาหกรรม (โรงบรรจุภัณฑ์, บรรจุภัณฑ์, Logistic)                                                                                                                                                                                                                                                                                                                                                                                                                                                                                                                                                                                                                                                                                                                                                                                                                                                                                                                                                                                                                                                                                                                                                                                                                                                                                                                                                                                                                                                                                                                    |           |           |           |              |         |              |           |           |           |           |           |            |
| ๔. หลักการและเหตุผล                                                           | <p>โครงการมีความสอดคล้องกับยุทธศาสตร์ชาติ แผนพัฒนาเศรษฐกิจและสังคมแห่งชาติฉบับที่ ๑๓ ยุทธศาสตร์กลุ่มจังหวัดภาคตะวันออก ๒ ยุทธศาสตร์จังหวัดนครนายก และนโยบาย Thailand ๔.๐ ดังนี้</p> <p>๑) แผนยุทธศาสตร์ชาติ : ยุทธศาสตร์ที่ ๒ การสร้างความสามารถในการแข่งขัน (การเกษตรสร้างมูลค่า)</p> <p>๒) แผนพัฒนาเศรษฐกิจและสังคมแห่งชาติฉบับที่ ๑๓ : ๑. มิติภาคการผลิตและบริการเป้าหมาย หมวดหมายที่ ๑ ไทยเป็นประเทศชั้นนำด้านสินค้าเกษตรและเกษตรแปรรูปมูลค่าสูง</p> <p>๓) ยุทธศาสตร์กลุ่มจังหวัดภาคตะวันออก ๒ : ยุทธศาสตร์ที่ ๓ พัฒนาประสิทธิภาพการผลิต การแปรรูป การตลาด สินค้าเกษตร และผลไม้คุณภาพปลอดภัย และสมุนไพรไทยอย่างครบวงจร</p> <p>๔) ยุทธศาสตร์จังหวัดนครนายก : ประเด็นการพัฒนาที่ ๑ ส่งเสริมการผลิตสินค้าเกษตรและผลิตภัณฑ์แปรรูปให้มีความปลอดภัยความตรงกับความต้องการของตลาด</p> <p>๕) นโยบาย Thailand ๔.๐ : เปลี่ยนจากเกษตรแบบดั้งเดิม สู่เกษตรสมัยใหม่ เน้นบริหารจัดการและเทคโนโลยีเตรียมปั้นเกษตรกรเป็นผู้ประกอบการ ทั้งยังเป็นเกษตรกรที่มีฐานะร่ำรวย</p> <p>จังหวัดนครนายกเป็นครัวเรือนเกษตรกรรม มีจำนวน ๑๘,๙๔๗ ครัวเรือนทั้งหมด หรือเท่ากับร้อยละ ๑๙.๗๗ (๙๕,๙๕๕ ครัวเรือน, กรมการปกครอง ๒๕๖๐) และมีสินค้าทางการเกษตรที่หลากหลายและสามารถพัฒนาต่อยอดโครงสร้างธุรกิจการเกษตรด้วยการสร้างมูลค่าเพิ่ม เน้นเกษตรคุณภาพสูงและขับเคลื่อนการเกษตรด้วยเทคโนโลยีและนวัตกรรม ที่ให้ความสำคัญกับการเพิ่มผลผลิตการผลิตทั้งเชิงปริมาณและมูลค่าและความหลากหลายของสินค้าเกษตร เพื่อรักษาฐานอนาคตใหม่ที่สร้างรายได้สูง ทั้งเกษตรอัตลักษณ์พื้นถิ่น เกษตรปลอดภัย เกษตรชีวภาพ เกษตรแปรรูป เกษตรอัจฉริยะ ดังนั้น เพื่อเพิ่มประสิทธิภาพการผลิตสินค้าทางการเกษตรของจังหวัดนครนายก ให้เกษตรกรมีความเป็นอยู่ที่ดีและมีรายได้สูงขึ้น จึงจำเป็นต้องดำเนินโครงการนี้</p> |           |           |           |              |         |              |           |           |           |           |           |            |
| ๕. วัตถุประสงค์ของโครงการ                                                     | <p>๑. เพื่อส่งเสริมให้การผลิตสินค้าเกษตรตัวใหม่ๆ ตามความต้องการของตลาดในลักษณะเป็นตลาดเฉพาะกลุ่ม (Niche Market) (เชิงรุก)</p> <p>๒. เพื่อให้มีการนำเทคโนโลยีและนวัตกรรมมาใช้ในขั้นตอนการผลิต การแปรรูป การตลาด ส่งเสริมการแปรรูปเกษตรอุตสาหกรรมเพื่อสร้างมูลค่าเพิ่ม</p>                                                                                                                                                                                                                                                                                                                                                                                                                                                                                                                                                                                                                                                                                                                                                                                                                                                                                                                                                                                                                                                                                                                                                                                                                                                                                                                                                                           |           |           |           |              |         |              |           |           |           |           |           |            |
| ๖. ตัวชี้วัดและค่าเป้าหมาย                                                    | <p>๑. อัตราการขยายตัวของผลิตภัณฑ์มวลรวมภาคการเกษตร (GPP) เพิ่มขึ้น (ร้อยละ)</p> <p>๒. จำนวนแปลง/ฟาร์มที่ได้รับการรับรองมาตรฐาน GAP (แปลง/ฟาร์มต่อปี)</p> <p>๓. การใช้พลังงานทดแทนเพื่อการเกษตรกรรม (ร้อยละ)</p>                                                                                                                                                                                                                                                                                                                                                                                                                                                                                                                                                                                                                                                                                                                                                                                                                                                                                                                                                                                                                                                                                                                                                                                                                                                                                                                                                                                                                                    |           |           |           |              |         |              |           |           |           |           |           |            |
| ๗. พื้นที่เป้าหมาย                                                            | ๔ อำเภอในพื้นที่จังหวัดนครนายก                                                                                                                                                                                                                                                                                                                                                                                                                                                                                                                                                                                                                                                                                                                                                                                                                                                                                                                                                                                                                                                                                                                                                                                                                                                                                                                                                                                                                                                                                                                                                                                                                     |           |           |           |              |         |              |           |           |           |           |           |            |
| ๘. กิจกรรมหลัก                                                                |                                                                                                                                                                                                                                                                                                                                                                                                                                                                                                                                                                                                                                                                                                                                                                                                                                                                                                                                                                                                                                                                                                                                                                                                                                                                                                                                                                                                                                                                                                                                                                                                                                                    |           |           |           |              |         |              |           |           |           |           |           |            |
| ๘.๑ กิจกรรมหลักที่ ๑<br>งบประมาณ<br>ผู้รับผิดชอบ<br>หน่วยงานที่<br>เกี่ยวข้อง | <p>กิจกรรมหลัก ๑ การนำเทคโนโลยีและนวัตกรรมมาใช้ในการเพิ่มมูลค่าสินค้าเกษตร</p> <p>งบประมาณ : งบพัฒนาจังหวัด , งบกระทรวง/กรม /อปท.</p> <table border="1"> <thead> <tr> <th>ปี ๒๕๖๖</th> <th>ปี ๒๕๖๗</th> <th>ปี ๒๕๖๘</th> <th>ปี ๒๕๖๙</th> <th>ปี ๒๕๗๐</th> <th>ปี ๒๕๖๖-๒๕๗๐</th> </tr> </thead> <tbody> <tr> <td>๖,๒๑๐,๑๐๐</td> <td>๒,๓๔๓,๗๐๐</td> <td>๒,๓๖๒,๙๐๐</td> <td>๒,๓๘๕,๐๐๐</td> <td>๒,๔๑๐,๔๐๐</td> <td>๑๕,๗๑๒,๑๐๐</td> </tr> </tbody> </table> <p>ผู้รับผิดชอบ : สำนักงานเกษตรและสหกรณ์จังหวัดนครนายก , สำนักงานเกษตรจังหวัดนครนายก , สำนักงานสหกรณ์จังหวัดนครนายก , สำนักงานประมงจังหวัดนครนายก , มหาวิทยาลัยศรีนครินทรวิโรฒ วิทยาเขตนครนายก , สำนักงานอุตสาหกรรมจังหวัดนครนายก</p>                                                                                                                                                                                                                                                                                                                                                                                                                                                                                                                                                                                                                                                                                                                                                                                                                                                                                                                                                      | ปี ๒๕๖๖   | ปี ๒๕๖๗   | ปี ๒๕๖๘   | ปี ๒๕๖๙      | ปี ๒๕๗๐ | ปี ๒๕๖๖-๒๕๗๐ | ๖,๒๑๐,๑๐๐ | ๒,๓๔๓,๗๐๐ | ๒,๓๖๒,๙๐๐ | ๒,๓๘๕,๐๐๐ | ๒,๔๑๐,๔๐๐ | ๑๕,๗๑๒,๑๐๐ |
| ปี ๒๕๖๖                                                                       | ปี ๒๕๖๗                                                                                                                                                                                                                                                                                                                                                                                                                                                                                                                                                                                                                                                                                                                                                                                                                                                                                                                                                                                                                                                                                                                                                                                                                                                                                                                                                                                                                                                                                                                                                                                                                                            | ปี ๒๕๖๘   | ปี ๒๕๖๙   | ปี ๒๕๗๐   | ปี ๒๕๖๖-๒๕๗๐ |         |              |           |           |           |           |           |            |
| ๖,๒๑๐,๑๐๐                                                                     | ๒,๓๔๓,๗๐๐                                                                                                                                                                                                                                                                                                                                                                                                                                                                                                                                                                                                                                                                                                                                                                                                                                                                                                                                                                                                                                                                                                                                                                                                                                                                                                                                                                                                                                                                                                                                                                                                                                          | ๒,๓๖๒,๙๐๐ | ๒,๓๘๕,๐๐๐ | ๒,๔๑๐,๔๐๐ | ๑๕,๗๑๒,๑๐๐   |         |              |           |           |           |           |           |            |

| หัวข้อ    | รายละเอียด                                                                                                                                                                                                                                                                                                                                                                                                                                                                                                                                      |         |         |         |              |  |         |         |         |         |         |              |           |         |         |         |         |           |
|-----------|-------------------------------------------------------------------------------------------------------------------------------------------------------------------------------------------------------------------------------------------------------------------------------------------------------------------------------------------------------------------------------------------------------------------------------------------------------------------------------------------------------------------------------------------------|---------|---------|---------|--------------|--|---------|---------|---------|---------|---------|--------------|-----------|---------|---------|---------|---------|-----------|
|           | กิจกรรมย่อย ๑.๑ การใช้เทคโนโลยีที่เหมาะสมส่งเสริมผลิตพืชในโรงเรือน<br><b>งบประมาณ : งบพัฒนาจังหวัด</b> <table border="1" data-bbox="502 302 1460 376"> <thead> <tr> <th>ปี ๒๕๖๖</th> <th>ปี ๒๕๖๗</th> <th>ปี ๒๕๖๘</th> <th>ปี ๒๕๖๙</th> <th>ปี ๒๕๗๐</th> <th>ปี ๒๕๖๖-๒๕๗๐</th> </tr> </thead> <tbody> <tr> <td>๗๔๔,๔๐๐</td> <td>๗๔๔,๔๐๐</td> <td>๗๔๔,๔๐๐</td> <td>๗๔๔,๔๐๐</td> <td>๗๔๔,๔๐๐</td> <td>๓,๗๒๒,๐๐๐</td> </tr> </tbody> </table> ผู้รับผิดชอบ : สำนักงานเกษตรจังหวัดนครนายก                                                           |         |         |         |              |  | ปี ๒๕๖๖ | ปี ๒๕๖๗ | ปี ๒๕๖๘ | ปี ๒๕๖๙ | ปี ๒๕๗๐ | ปี ๒๕๖๖-๒๕๗๐ | ๗๔๔,๔๐๐   | ๗๔๔,๔๐๐ | ๗๔๔,๔๐๐ | ๗๔๔,๔๐๐ | ๗๔๔,๔๐๐ | ๓,๗๒๒,๐๐๐ |
| ปี ๒๕๖๖   | ปี ๒๕๖๗                                                                                                                                                                                                                                                                                                                                                                                                                                                                                                                                         | ปี ๒๕๖๘ | ปี ๒๕๖๙ | ปี ๒๕๗๐ | ปี ๒๕๖๖-๒๕๗๐ |  |         |         |         |         |         |              |           |         |         |         |         |           |
| ๗๔๔,๔๐๐   | ๗๔๔,๔๐๐                                                                                                                                                                                                                                                                                                                                                                                                                                                                                                                                         | ๗๔๔,๔๐๐ | ๗๔๔,๔๐๐ | ๗๔๔,๔๐๐ | ๓,๗๒๒,๐๐๐    |  |         |         |         |         |         |              |           |         |         |         |         |           |
|           | กิจกรรมย่อย ๑.๒ ผักทักษะการพัฒนานวัตกรรมการเพื่อสร้างแนวคิด และผลิตภัณฑ์ต้นแบบ<br><b>งบประมาณ : งบพัฒนาจังหวัด</b> <table border="1" data-bbox="502 497 1460 571"> <thead> <tr> <th>ปี ๒๕๖๖</th> <th>ปี ๒๕๖๗</th> <th>ปี ๒๕๖๘</th> <th>ปี ๒๕๖๙</th> <th>ปี ๒๕๗๐</th> <th>ปี ๒๕๖๖-๒๕๗๐</th> </tr> </thead> <tbody> <tr> <td>๕๐๐,๐๐๐</td> <td>๕๐๐,๐๐๐</td> <td>๕๐๐,๐๐๐</td> <td>๕๐๐,๐๐๐</td> <td>๕๐๐,๐๐๐</td> <td>๒,๕๐๐,๐๐๐</td> </tr> </tbody> </table> ผู้รับผิดชอบ : สำนักงานเกษตรจังหวัดนครนายก และมหาวิทยาลัยศรีนครินทรวิโรฒ วิทยาเขตนครนายก |         |         |         |              |  | ปี ๒๕๖๖ | ปี ๒๕๖๗ | ปี ๒๕๖๘ | ปี ๒๕๖๙ | ปี ๒๕๗๐ | ปี ๒๕๖๖-๒๕๗๐ | ๕๐๐,๐๐๐   | ๕๐๐,๐๐๐ | ๕๐๐,๐๐๐ | ๕๐๐,๐๐๐ | ๕๐๐,๐๐๐ | ๒,๕๐๐,๐๐๐ |
| ปี ๒๕๖๖   | ปี ๒๕๖๗                                                                                                                                                                                                                                                                                                                                                                                                                                                                                                                                         | ปี ๒๕๖๘ | ปี ๒๕๖๙ | ปี ๒๕๗๐ | ปี ๒๕๖๖-๒๕๗๐ |  |         |         |         |         |         |              |           |         |         |         |         |           |
| ๕๐๐,๐๐๐   | ๕๐๐,๐๐๐                                                                                                                                                                                                                                                                                                                                                                                                                                                                                                                                         | ๕๐๐,๐๐๐ | ๕๐๐,๐๐๐ | ๕๐๐,๐๐๐ | ๒,๕๐๐,๐๐๐    |  |         |         |         |         |         |              |           |         |         |         |         |           |
|           | กิจกรรมย่อย ๑.๓ เพิ่มประสิทธิภาพการผลิตและแปรรูปของสถาบันเกษตรกร<br><b>งบประมาณ : งบพัฒนาจังหวัด</b> <table border="1" data-bbox="502 692 1460 766"> <thead> <tr> <th>ปี ๒๕๖๖</th> <th>ปี ๒๕๖๗</th> <th>ปี ๒๕๖๘</th> <th>ปี ๒๕๖๙</th> <th>ปี ๒๕๗๐</th> <th>ปี ๒๕๖๖-๒๕๗๐</th> </tr> </thead> <tbody> <tr> <td>๑๑๑,๕๐๐</td> <td>๑๒๘,๓๐๐</td> <td>๑๔๗,๕๐๐</td> <td>๑๖๙,๖๐๐</td> <td>๑๙๕,๐๐๐</td> <td>๗๕๑,๙๐๐</td> </tr> </tbody> </table> ผู้รับผิดชอบ : สำนักงานสหกรณ์จังหวัดนครนายก                                                              |         |         |         |              |  | ปี ๒๕๖๖ | ปี ๒๕๖๗ | ปี ๒๕๖๘ | ปี ๒๕๖๙ | ปี ๒๕๗๐ | ปี ๒๕๖๖-๒๕๗๐ | ๑๑๑,๕๐๐   | ๑๒๘,๓๐๐ | ๑๔๗,๕๐๐ | ๑๖๙,๖๐๐ | ๑๙๕,๐๐๐ | ๗๕๑,๙๐๐   |
| ปี ๒๕๖๖   | ปี ๒๕๖๗                                                                                                                                                                                                                                                                                                                                                                                                                                                                                                                                         | ปี ๒๕๖๘ | ปี ๒๕๖๙ | ปี ๒๕๗๐ | ปี ๒๕๖๖-๒๕๗๐ |  |         |         |         |         |         |              |           |         |         |         |         |           |
| ๑๑๑,๕๐๐   | ๑๒๘,๓๐๐                                                                                                                                                                                                                                                                                                                                                                                                                                                                                                                                         | ๑๔๗,๕๐๐ | ๑๖๙,๖๐๐ | ๑๙๕,๐๐๐ | ๗๕๑,๙๐๐      |  |         |         |         |         |         |              |           |         |         |         |         |           |
|           | กิจกรรมย่อย ๑.๔ พัฒนาสินค้าเกษตรแปรรูปให้แข่งขันได้ในยุค New normal<br><b>งบประมาณ : งบพัฒนาจังหวัด</b> <table border="1" data-bbox="502 887 1460 960"> <thead> <tr> <th>ปี ๒๕๖๖</th> <th>ปี ๒๕๖๗</th> <th>ปี ๒๕๖๘</th> <th>ปี ๒๕๖๙</th> <th>ปี ๒๕๗๐</th> <th>ปี ๒๕๖๖-๒๕๗๐</th> </tr> </thead> <tbody> <tr> <td>๓,๘๖๗,๗๐๐</td> <td></td> <td></td> <td></td> <td></td> <td>๓,๘๖๗,๗๐๐</td> </tr> </tbody> </table> ผู้รับผิดชอบ : สำนักงานอุตสาหกรรมจังหวัดนครนายก                                                                               |         |         |         |              |  | ปี ๒๕๖๖ | ปี ๒๕๖๗ | ปี ๒๕๖๘ | ปี ๒๕๖๙ | ปี ๒๕๗๐ | ปี ๒๕๖๖-๒๕๗๐ | ๓,๘๖๗,๗๐๐ |         |         |         |         | ๓,๘๖๗,๗๐๐ |
| ปี ๒๕๖๖   | ปี ๒๕๖๗                                                                                                                                                                                                                                                                                                                                                                                                                                                                                                                                         | ปี ๒๕๖๘ | ปี ๒๕๖๙ | ปี ๒๕๗๐ | ปี ๒๕๖๖-๒๕๗๐ |  |         |         |         |         |         |              |           |         |         |         |         |           |
| ๓,๘๖๗,๗๐๐ |                                                                                                                                                                                                                                                                                                                                                                                                                                                                                                                                                 |         |         |         | ๓,๘๖๗,๗๐๐    |  |         |         |         |         |         |              |           |         |         |         |         |           |
|           | กิจกรรมย่อย ๑.๕ ส่งเสริมการเพาะเลี้ยงสัตว์น้ำด้วยเกษตรอัจฉริยะ<br><b>งบประมาณ : งบพัฒนาจังหวัด</b> <table border="1" data-bbox="502 1081 1460 1155"> <thead> <tr> <th>ปี ๒๕๖๖</th> <th>ปี ๒๕๖๗</th> <th>ปี ๒๕๖๘</th> <th>ปี ๒๕๖๙</th> <th>ปี ๒๕๗๐</th> <th>ปี ๒๕๖๖-๒๕๗๐</th> </tr> </thead> <tbody> <tr> <td>๑๕๑,๕๐๐</td> <td>๑๓๕,๘๐๐</td> <td>๑๓๕,๘๐๐</td> <td>๑๓๕,๘๐๐</td> <td>๑๓๕,๘๐๐</td> <td>๖๙๔,๗๐๐</td> </tr> </tbody> </table> ผู้รับผิดชอบ : สำนักงานประมงจังหวัดนครนายก                                                               |         |         |         |              |  | ปี ๒๕๖๖ | ปี ๒๕๖๗ | ปี ๒๕๖๘ | ปี ๒๕๖๙ | ปี ๒๕๗๐ | ปี ๒๕๖๖-๒๕๗๐ | ๑๕๑,๕๐๐   | ๑๓๕,๘๐๐ | ๑๓๕,๘๐๐ | ๑๓๕,๘๐๐ | ๑๓๕,๘๐๐ | ๖๙๔,๗๐๐   |
| ปี ๒๕๖๖   | ปี ๒๕๖๗                                                                                                                                                                                                                                                                                                                                                                                                                                                                                                                                         | ปี ๒๕๖๘ | ปี ๒๕๖๙ | ปี ๒๕๗๐ | ปี ๒๕๖๖-๒๕๗๐ |  |         |         |         |         |         |              |           |         |         |         |         |           |
| ๑๕๑,๕๐๐   | ๑๓๕,๘๐๐                                                                                                                                                                                                                                                                                                                                                                                                                                                                                                                                         | ๑๓๕,๘๐๐ | ๑๓๕,๘๐๐ | ๑๓๕,๘๐๐ | ๖๙๔,๗๐๐      |  |         |         |         |         |         |              |           |         |         |         |         |           |
|           | กิจกรรมย่อย ๑.๖ เชื่อมโยงการเพิ่มมูลค่าสินค้าเกษตร<br><b>งบประมาณ : งบพัฒนาจังหวัด</b> <table border="1" data-bbox="502 1274 1460 1348"> <thead> <tr> <th>ปี ๒๕๖๖</th> <th>ปี ๒๕๖๗</th> <th>ปี ๒๕๖๘</th> <th>ปี ๒๕๖๙</th> <th>ปี ๒๕๗๐</th> <th>ปี ๒๕๖๖-๒๕๗๐</th> </tr> </thead> <tbody> <tr> <td>๕๒๕,๐๐๐</td> <td>๕๒๕,๐๐๐</td> <td>๕๒๕,๐๐๐</td> <td>๕๒๕,๐๐๐</td> <td>๕๒๕,๐๐๐</td> <td>๒,๖๒๕,๘๐๐</td> </tr> </tbody> </table> ผู้รับผิดชอบ : สำนักงานเกษตรจังหวัดนครนายก                                                                         |         |         |         |              |  | ปี ๒๕๖๖ | ปี ๒๕๖๗ | ปี ๒๕๖๘ | ปี ๒๕๖๙ | ปี ๒๕๗๐ | ปี ๒๕๖๖-๒๕๗๐ | ๕๒๕,๐๐๐   | ๕๒๕,๐๐๐ | ๕๒๕,๐๐๐ | ๕๒๕,๐๐๐ | ๕๒๕,๐๐๐ | ๒,๖๒๕,๘๐๐ |
| ปี ๒๕๖๖   | ปี ๒๕๖๗                                                                                                                                                                                                                                                                                                                                                                                                                                                                                                                                         | ปี ๒๕๖๘ | ปี ๒๕๖๙ | ปี ๒๕๗๐ | ปี ๒๕๖๖-๒๕๗๐ |  |         |         |         |         |         |              |           |         |         |         |         |           |
| ๕๒๕,๐๐๐   | ๕๒๕,๐๐๐                                                                                                                                                                                                                                                                                                                                                                                                                                                                                                                                         | ๕๒๕,๐๐๐ | ๕๒๕,๐๐๐ | ๕๒๕,๐๐๐ | ๒,๖๒๕,๘๐๐    |  |         |         |         |         |         |              |           |         |         |         |         |           |
|           | กิจกรรมย่อย ๑.๗ ส่งเสริมการแปรรูปสินค้าเกษตร<br><b>งบประมาณ : งบกระทรวง/กรม</b> <table border="1" data-bbox="502 1471 1460 1545"> <thead> <tr> <th>ปี ๒๕๖๖</th> <th>ปี ๒๕๖๗</th> <th>ปี ๒๕๖๘</th> <th>ปี ๒๕๖๙</th> <th>ปี ๒๕๗๐</th> <th>ปี ๒๕๖๖-๒๕๗๐</th> </tr> </thead> <tbody> <tr> <td>๒๓๐,๐๐๐</td> <td>๒๓๐,๐๐๐</td> <td>๒๓๐,๐๐๐</td> <td>๒๓๐,๐๐๐</td> <td>๒๓๐,๐๐๐</td> <td>๑,๑๕๐,๐๐๐</td> </tr> </tbody> </table> ผู้รับผิดชอบ : สำนักงานเกษตรและสหกรณ์จังหวัดนครนายก                                                                       |         |         |         |              |  | ปี ๒๕๖๖ | ปี ๒๕๖๗ | ปี ๒๕๖๘ | ปี ๒๕๖๙ | ปี ๒๕๗๐ | ปี ๒๕๖๖-๒๕๗๐ | ๒๓๐,๐๐๐   | ๒๓๐,๐๐๐ | ๒๓๐,๐๐๐ | ๒๓๐,๐๐๐ | ๒๓๐,๐๐๐ | ๑,๑๕๐,๐๐๐ |
| ปี ๒๕๖๖   | ปี ๒๕๖๗                                                                                                                                                                                                                                                                                                                                                                                                                                                                                                                                         | ปี ๒๕๖๘ | ปี ๒๕๖๙ | ปี ๒๕๗๐ | ปี ๒๕๖๖-๒๕๗๐ |  |         |         |         |         |         |              |           |         |         |         |         |           |
| ๒๓๐,๐๐๐   | ๒๓๐,๐๐๐                                                                                                                                                                                                                                                                                                                                                                                                                                                                                                                                         | ๒๓๐,๐๐๐ | ๒๓๐,๐๐๐ | ๒๓๐,๐๐๐ | ๑,๑๕๐,๐๐๐    |  |         |         |         |         |         |              |           |         |         |         |         |           |
|           | กิจกรรมย่อย ๑.๘ อบรมด้านอาหารปลอดภัยเพื่อยกระดับมาตรฐานการผลิตและขอรับรองมาตรฐาน<br><b>งบประมาณ : งบกระทรวง/กรม</b> <table border="1" data-bbox="502 1666 1460 1740"> <thead> <tr> <th>ปี ๒๕๖๖</th> <th>ปี ๒๕๖๗</th> <th>ปี ๒๕๖๘</th> <th>ปี ๒๕๖๙</th> <th>ปี ๒๕๗๐</th> <th>ปี ๒๕๖๖-๒๕๗๐</th> </tr> </thead> <tbody> <tr> <td>๒๐,๐๐๐</td> <td>๒๐,๐๐๐</td> <td>๒๐,๐๐๐</td> <td>๒๐,๐๐๐</td> <td>๒๐,๐๐๐</td> <td>๑๐๐,๐๐๐</td> </tr> </tbody> </table> ผู้รับผิดชอบ : มหาวิทยาลัยศรีนครินทรวิโรฒ วิทยาเขตนครนายก                                    |         |         |         |              |  | ปี ๒๕๖๖ | ปี ๒๕๖๗ | ปี ๒๕๖๘ | ปี ๒๕๖๙ | ปี ๒๕๗๐ | ปี ๒๕๖๖-๒๕๗๐ | ๒๐,๐๐๐    | ๒๐,๐๐๐  | ๒๐,๐๐๐  | ๒๐,๐๐๐  | ๒๐,๐๐๐  | ๑๐๐,๐๐๐   |
| ปี ๒๕๖๖   | ปี ๒๕๖๗                                                                                                                                                                                                                                                                                                                                                                                                                                                                                                                                         | ปี ๒๕๖๘ | ปี ๒๕๖๙ | ปี ๒๕๗๐ | ปี ๒๕๖๖-๒๕๗๐ |  |         |         |         |         |         |              |           |         |         |         |         |           |
| ๒๐,๐๐๐    | ๒๐,๐๐๐                                                                                                                                                                                                                                                                                                                                                                                                                                                                                                                                          | ๒๐,๐๐๐  | ๒๐,๐๐๐  | ๒๐,๐๐๐  | ๑๐๐,๐๐๐      |  |         |         |         |         |         |              |           |         |         |         |         |           |
|           | กิจกรรมย่อย ๑.๙ พัฒนาผลิตภัณฑ์เกษตรแปรรูปตามความต้องการของตลาด<br><b>งบประมาณ : งบกระทรวง/กรม</b> <table border="1" data-bbox="502 1861 1460 1935"> <thead> <tr> <th>ปี ๒๕๖๖</th> <th>ปี ๒๕๖๗</th> <th>ปี ๒๕๖๘</th> <th>ปี ๒๕๖๙</th> <th>ปี ๒๕๗๐</th> <th>ปี ๒๕๖๖-๒๕๗๐</th> </tr> </thead> <tbody> <tr> <td>๒๐,๐๐๐</td> <td>๒๐,๐๐๐</td> <td>๒๐,๐๐๐</td> <td>๒๐,๐๐๐</td> <td>๒๐,๐๐๐</td> <td>๑๐๐,๐๐๐</td> </tr> </tbody> </table> ผู้รับผิดชอบ : มหาวิทยาลัยศรีนครินทรวิโรฒ วิทยาเขตนครนายก                                                      |         |         |         |              |  | ปี ๒๕๖๖ | ปี ๒๕๖๗ | ปี ๒๕๖๘ | ปี ๒๕๖๙ | ปี ๒๕๗๐ | ปี ๒๕๖๖-๒๕๗๐ | ๒๐,๐๐๐    | ๒๐,๐๐๐  | ๒๐,๐๐๐  | ๒๐,๐๐๐  | ๒๐,๐๐๐  | ๑๐๐,๐๐๐   |
| ปี ๒๕๖๖   | ปี ๒๕๖๗                                                                                                                                                                                                                                                                                                                                                                                                                                                                                                                                         | ปี ๒๕๖๘ | ปี ๒๕๖๙ | ปี ๒๕๗๐ | ปี ๒๕๖๖-๒๕๗๐ |  |         |         |         |         |         |              |           |         |         |         |         |           |
| ๒๐,๐๐๐    | ๒๐,๐๐๐                                                                                                                                                                                                                                                                                                                                                                                                                                                                                                                                          | ๒๐,๐๐๐  | ๒๐,๐๐๐  | ๒๐,๐๐๐  | ๑๐๐,๐๐๐      |  |         |         |         |         |         |              |           |         |         |         |         |           |

| หัวข้อ                                                                                             | รายละเอียด                                                                                                                                                                                                                                                                                                                                                                                                                                                                                                                                                                                                                                                                                                                                                                                                                                                                                                                                                                                                                                                                                                                                                                                                                                                                                                                                                                                                                                                                                                                                                                                                                                                                                                                                                                                                                                                                                                                                                                                                                                                                                                                                                                                                                                                                                                                                                                                                                                                                                                                                                                                                                                                                                                                                                                                                                                                                                                                                                                                                                                                           |           |           |           |              |         |              |           |           |           |           |           |            |         |         |         |         |         |              |         |         |         |         |         |           |         |         |         |         |         |              |         |         |         |         |         |           |         |         |         |         |         |              |           |           |           |           |           |           |         |         |         |         |         |              |         |         |         |         |         |           |         |         |         |         |         |              |         |         |         |         |         |           |
|----------------------------------------------------------------------------------------------------|----------------------------------------------------------------------------------------------------------------------------------------------------------------------------------------------------------------------------------------------------------------------------------------------------------------------------------------------------------------------------------------------------------------------------------------------------------------------------------------------------------------------------------------------------------------------------------------------------------------------------------------------------------------------------------------------------------------------------------------------------------------------------------------------------------------------------------------------------------------------------------------------------------------------------------------------------------------------------------------------------------------------------------------------------------------------------------------------------------------------------------------------------------------------------------------------------------------------------------------------------------------------------------------------------------------------------------------------------------------------------------------------------------------------------------------------------------------------------------------------------------------------------------------------------------------------------------------------------------------------------------------------------------------------------------------------------------------------------------------------------------------------------------------------------------------------------------------------------------------------------------------------------------------------------------------------------------------------------------------------------------------------------------------------------------------------------------------------------------------------------------------------------------------------------------------------------------------------------------------------------------------------------------------------------------------------------------------------------------------------------------------------------------------------------------------------------------------------------------------------------------------------------------------------------------------------------------------------------------------------------------------------------------------------------------------------------------------------------------------------------------------------------------------------------------------------------------------------------------------------------------------------------------------------------------------------------------------------------------------------------------------------------------------------------------------------|-----------|-----------|-----------|--------------|---------|--------------|-----------|-----------|-----------|-----------|-----------|------------|---------|---------|---------|---------|---------|--------------|---------|---------|---------|---------|---------|-----------|---------|---------|---------|---------|---------|--------------|---------|---------|---------|---------|---------|-----------|---------|---------|---------|---------|---------|--------------|-----------|-----------|-----------|-----------|-----------|-----------|---------|---------|---------|---------|---------|--------------|---------|---------|---------|---------|---------|-----------|---------|---------|---------|---------|---------|--------------|---------|---------|---------|---------|---------|-----------|
|                                                                                                    | <p>กิจกรรมย่อย ๑.๑๐ พัฒนาคุณภาพและบรรจุภัณฑ์ผลิตภัณฑ์เกษตรแปรรูปเพื่อเพิ่มมูลค่า</p> <p><b>งบประมาณ :</b> งบกระทรวง/กรม</p> <table border="1" data-bbox="501 300 1460 376"> <thead> <tr> <th>ปี ๒๕๖๖</th> <th>ปี ๒๕๖๗</th> <th>ปี ๒๕๖๘</th> <th>ปี ๒๕๖๙</th> <th>ปี ๒๕๗๐</th> <th>ปี ๒๕๖๖-๒๕๗๐</th> </tr> </thead> <tbody> <tr> <td>๒๐,๐๐๐</td> <td>๒๐,๐๐๐</td> <td>๒๐,๐๐๐</td> <td>๒๐,๐๐๐</td> <td>๒๐,๐๐๐</td> <td>๑๐๐,๐๐๐</td> </tr> </tbody> </table> <p>ผู้รับผิดชอบ : มหาวิทยาลัยศรีนครินทรวิโรฒ วิทยาเขตนครนายก</p> <p>กิจกรรมย่อย ๑.๑๑ อบรมเทคโนโลยีและนวัตกรรมการแปรรูปผลผลิตทางการเกษตร</p> <p><b>งบประมาณ :</b> งบกระทรวง/กรม</p> <table border="1" data-bbox="501 495 1460 571"> <thead> <tr> <th>ปี ๒๕๖๖</th> <th>ปี ๒๕๖๗</th> <th>ปี ๒๕๖๘</th> <th>ปี ๒๕๖๙</th> <th>ปี ๒๕๗๐</th> <th>ปี ๒๕๖๖-๒๕๗๐</th> </tr> </thead> <tbody> <tr> <td>๒๐,๐๐๐</td> <td>๒๐,๐๐๐</td> <td>๒๐,๐๐๐</td> <td>๒๐,๐๐๐</td> <td>๒๐,๐๐๐</td> <td>๑๐๐,๐๐๐</td> </tr> </tbody> </table> <p>ผู้รับผิดชอบ : มหาวิทยาลัยศรีนครินทรวิโรฒ วิทยาเขตนครนายก</p>                                                                                                                                                                                                                                                                                                                                                                                                                                                                                                                                                                                                                                                                                                                                                                                                                                                                                                                                                                                                                                                                                                                                                                                                                                                                                                                                                                                                                                                                                                                                                                                                                                                                                                                                                                                                                                                                                                                                                                                                                            | ปี ๒๕๖๖   | ปี ๒๕๖๗   | ปี ๒๕๖๘   | ปี ๒๕๖๙      | ปี ๒๕๗๐ | ปี ๒๕๖๖-๒๕๗๐ | ๒๐,๐๐๐    | ๒๐,๐๐๐    | ๒๐,๐๐๐    | ๒๐,๐๐๐    | ๒๐,๐๐๐    | ๑๐๐,๐๐๐    | ปี ๒๕๖๖ | ปี ๒๕๖๗ | ปี ๒๕๖๘ | ปี ๒๕๖๙ | ปี ๒๕๗๐ | ปี ๒๕๖๖-๒๕๗๐ | ๒๐,๐๐๐  | ๒๐,๐๐๐  | ๒๐,๐๐๐  | ๒๐,๐๐๐  | ๒๐,๐๐๐  | ๑๐๐,๐๐๐   |         |         |         |         |         |              |         |         |         |         |         |           |         |         |         |         |         |              |           |           |           |           |           |           |         |         |         |         |         |              |         |         |         |         |         |           |         |         |         |         |         |              |         |         |         |         |         |           |
| ปี ๒๕๖๖                                                                                            | ปี ๒๕๖๗                                                                                                                                                                                                                                                                                                                                                                                                                                                                                                                                                                                                                                                                                                                                                                                                                                                                                                                                                                                                                                                                                                                                                                                                                                                                                                                                                                                                                                                                                                                                                                                                                                                                                                                                                                                                                                                                                                                                                                                                                                                                                                                                                                                                                                                                                                                                                                                                                                                                                                                                                                                                                                                                                                                                                                                                                                                                                                                                                                                                                                                              | ปี ๒๕๖๘   | ปี ๒๕๖๙   | ปี ๒๕๗๐   | ปี ๒๕๖๖-๒๕๗๐ |         |              |           |           |           |           |           |            |         |         |         |         |         |              |         |         |         |         |         |           |         |         |         |         |         |              |         |         |         |         |         |           |         |         |         |         |         |              |           |           |           |           |           |           |         |         |         |         |         |              |         |         |         |         |         |           |         |         |         |         |         |              |         |         |         |         |         |           |
| ๒๐,๐๐๐                                                                                             | ๒๐,๐๐๐                                                                                                                                                                                                                                                                                                                                                                                                                                                                                                                                                                                                                                                                                                                                                                                                                                                                                                                                                                                                                                                                                                                                                                                                                                                                                                                                                                                                                                                                                                                                                                                                                                                                                                                                                                                                                                                                                                                                                                                                                                                                                                                                                                                                                                                                                                                                                                                                                                                                                                                                                                                                                                                                                                                                                                                                                                                                                                                                                                                                                                                               | ๒๐,๐๐๐    | ๒๐,๐๐๐    | ๒๐,๐๐๐    | ๑๐๐,๐๐๐      |         |              |           |           |           |           |           |            |         |         |         |         |         |              |         |         |         |         |         |           |         |         |         |         |         |              |         |         |         |         |         |           |         |         |         |         |         |              |           |           |           |           |           |           |         |         |         |         |         |              |         |         |         |         |         |           |         |         |         |         |         |              |         |         |         |         |         |           |
| ปี ๒๕๖๖                                                                                            | ปี ๒๕๖๗                                                                                                                                                                                                                                                                                                                                                                                                                                                                                                                                                                                                                                                                                                                                                                                                                                                                                                                                                                                                                                                                                                                                                                                                                                                                                                                                                                                                                                                                                                                                                                                                                                                                                                                                                                                                                                                                                                                                                                                                                                                                                                                                                                                                                                                                                                                                                                                                                                                                                                                                                                                                                                                                                                                                                                                                                                                                                                                                                                                                                                                              | ปี ๒๕๖๘   | ปี ๒๕๖๙   | ปี ๒๕๗๐   | ปี ๒๕๖๖-๒๕๗๐ |         |              |           |           |           |           |           |            |         |         |         |         |         |              |         |         |         |         |         |           |         |         |         |         |         |              |         |         |         |         |         |           |         |         |         |         |         |              |           |           |           |           |           |           |         |         |         |         |         |              |         |         |         |         |         |           |         |         |         |         |         |              |         |         |         |         |         |           |
| ๒๐,๐๐๐                                                                                             | ๒๐,๐๐๐                                                                                                                                                                                                                                                                                                                                                                                                                                                                                                                                                                                                                                                                                                                                                                                                                                                                                                                                                                                                                                                                                                                                                                                                                                                                                                                                                                                                                                                                                                                                                                                                                                                                                                                                                                                                                                                                                                                                                                                                                                                                                                                                                                                                                                                                                                                                                                                                                                                                                                                                                                                                                                                                                                                                                                                                                                                                                                                                                                                                                                                               | ๒๐,๐๐๐    | ๒๐,๐๐๐    | ๒๐,๐๐๐    | ๑๐๐,๐๐๐      |         |              |           |           |           |           |           |            |         |         |         |         |         |              |         |         |         |         |         |           |         |         |         |         |         |              |         |         |         |         |         |           |         |         |         |         |         |              |           |           |           |           |           |           |         |         |         |         |         |              |         |         |         |         |         |           |         |         |         |         |         |              |         |         |         |         |         |           |
| <p><b>๘.๒ กิจกรรมหลักที่ ๒</b></p> <p>งบประมาณ<br/>ผู้รับผิดชอบ<br/>หน่วยงานที่<br/>เกี่ยวข้อง</p> | <p>กิจกรรมหลัก ๒ ส่งเสริมการใช้พลังงานทดแทนเพื่อลดต้นทุนการผลิต</p> <p><b>งบประมาณ :</b> งบพัฒนาจังหวัด , งบกระทรวง/กรม /อปท.</p> <table border="1" data-bbox="501 692 1460 768"> <thead> <tr> <th>ปี ๒๕๖๖</th> <th>ปี ๒๕๖๗</th> <th>ปี ๒๕๖๘</th> <th>ปี ๒๕๖๙</th> <th>ปี ๒๕๗๐</th> <th>ปี ๒๕๖๖-๒๕๗๐</th> </tr> </thead> <tbody> <tr> <td>๓,๐๐๐,๔๐๐</td> <td>๓,๐๖๐,๔๐๐</td> <td>๓,๐๖๐,๔๐๐</td> <td>๓,๐๖๐,๔๐๐</td> <td>๓,๐๖๐,๔๐๐</td> <td>๑๕,๒๔๒,๐๐๐</td> </tr> </tbody> </table> <p>ผู้รับผิดชอบ : สำนักงานพลังงานจังหวัดนครนายก</p> <p>กิจกรรมย่อย ๒.๑ ติดตั้งระบบสูบน้ำพลังงานแสงอาทิตย์เพื่อการเกษตร</p> <p><b>งบประมาณ :</b> งบพัฒนาจังหวัด</p> <table border="1" data-bbox="501 887 1460 963"> <thead> <tr> <th>ปี ๒๕๖๖</th> <th>ปี ๒๕๖๗</th> <th>ปี ๒๕๖๘</th> <th>ปี ๒๕๖๙</th> <th>ปี ๒๕๗๐</th> <th>ปี ๒๕๖๖-๒๕๗๐</th> </tr> </thead> <tbody> <tr> <td>๕๘๐,๒๐๐</td> <td>๕๘๐,๒๐๐</td> <td>๕๘๐,๒๐๐</td> <td>๕๘๐,๒๐๐</td> <td>๕๘๐,๒๐๐</td> <td>๒,๙๐๑,๐๐๐</td> </tr> </tbody> </table> <p>ผู้รับผิดชอบ : สำนักงานพลังงานจังหวัดนครนายก</p> <p>กิจกรรมย่อย ๒.๒ ติดตั้งระบบอบแห้งพลังงานแสงอาทิตย์</p> <p><b>งบประมาณ :</b> งบพัฒนาจังหวัด</p> <table border="1" data-bbox="501 1081 1460 1158"> <thead> <tr> <th>ปี ๒๕๖๖</th> <th>ปี ๒๕๖๗</th> <th>ปี ๒๕๖๘</th> <th>ปี ๒๕๖๙</th> <th>ปี ๒๕๗๐</th> <th>ปี ๒๕๖๖-๒๕๗๐</th> </tr> </thead> <tbody> <tr> <td>๔๒๐,๒๐๐</td> <td>๔๘๐,๒๐๐</td> <td>๔๘๐,๒๐๐</td> <td>๔๘๐,๒๐๐</td> <td>๔๘๐,๒๐๐</td> <td>๒,๓๔๑,๐๐๐</td> </tr> </tbody> </table> <p>ผู้รับผิดชอบ : สำนักงานพลังงานจังหวัดนครนายก</p> <p>กิจกรรมย่อย ๒.๓ ส่งเสริมระบบสูบน้ำพลังงานแสงอาทิตย์ ขนาด ๒,๕๐๐ วัตต์</p> <p><b>งบประมาณ :</b> งบกระทรวง/กรม</p> <table border="1" data-bbox="501 1276 1460 1352"> <thead> <tr> <th>ปี ๒๕๖๖</th> <th>ปี ๒๕๖๗</th> <th>ปี ๒๕๖๘</th> <th>ปี ๒๕๖๙</th> <th>ปี ๒๕๗๐</th> <th>ปี ๒๕๖๖-๒๕๗๐</th> </tr> </thead> <tbody> <tr> <td>๑,๐๐๐,๐๐๐</td> <td>๑,๐๐๐,๐๐๐</td> <td>๑,๐๐๐,๐๐๐</td> <td>๑,๐๐๐,๐๐๐</td> <td>๑,๐๐๐,๐๐๐</td> <td>๕,๐๐๐,๐๐๐</td> </tr> </tbody> </table> <p>ผู้รับผิดชอบ : สำนักงานพลังงานจังหวัดนครนายก</p> <p>กิจกรรมย่อย ๒.๔ ส่งเสริมระบบอบแห้งพลังงานแสงอาทิตย์</p> <p><b>งบประมาณ :</b> งบกระทรวง/กรม</p> <table border="1" data-bbox="501 1471 1460 1547"> <thead> <tr> <th>ปี ๒๕๖๖</th> <th>ปี ๒๕๖๗</th> <th>ปี ๒๕๖๘</th> <th>ปี ๒๕๖๙</th> <th>ปี ๒๕๗๐</th> <th>ปี ๒๕๖๖-๒๕๗๐</th> </tr> </thead> <tbody> <tr> <td>๕๐๐,๐๐๐</td> <td>๕๐๐,๐๐๐</td> <td>๕๐๐,๐๐๐</td> <td>๕๐๐,๐๐๐</td> <td>๕๐๐,๐๐๐</td> <td>๒,๕๐๐,๐๐๐</td> </tr> </tbody> </table> <p>ผู้รับผิดชอบ : สำนักงานพลังงานจังหวัดนครนายก</p> <p>กิจกรรมย่อย ๒.๕ ส่งเสริมระบบสูบน้ำพลังงานแสงอาทิตย์ แบบเคลื่อนที่</p> <p><b>งบประมาณ :</b> งบกระทรวง/กรม</p> <table border="1" data-bbox="501 1666 1460 1742"> <thead> <tr> <th>ปี ๒๕๖๖</th> <th>ปี ๒๕๖๗</th> <th>ปี ๒๕๖๘</th> <th>ปี ๒๕๖๙</th> <th>ปี ๒๕๗๐</th> <th>ปี ๒๕๖๖-๒๕๗๐</th> </tr> </thead> <tbody> <tr> <td>๕๐๐,๐๐๐</td> <td>๕๐๐,๐๐๐</td> <td>๕๐๐,๐๐๐</td> <td>๕๐๐,๐๐๐</td> <td>๕๐๐,๐๐๐</td> <td>๒,๕๐๐,๐๐๐</td> </tr> </tbody> </table> <p>ผู้รับผิดชอบ : สำนักงานพลังงานจังหวัดนครนายก</p> | ปี ๒๕๖๖   | ปี ๒๕๖๗   | ปี ๒๕๖๘   | ปี ๒๕๖๙      | ปี ๒๕๗๐ | ปี ๒๕๖๖-๒๕๗๐ | ๓,๐๐๐,๔๐๐ | ๓,๐๖๐,๔๐๐ | ๓,๐๖๐,๔๐๐ | ๓,๐๖๐,๔๐๐ | ๓,๐๖๐,๔๐๐ | ๑๕,๒๔๒,๐๐๐ | ปี ๒๕๖๖ | ปี ๒๕๖๗ | ปี ๒๕๖๘ | ปี ๒๕๖๙ | ปี ๒๕๗๐ | ปี ๒๕๖๖-๒๕๗๐ | ๕๘๐,๒๐๐ | ๕๘๐,๒๐๐ | ๕๘๐,๒๐๐ | ๕๘๐,๒๐๐ | ๕๘๐,๒๐๐ | ๒,๙๐๑,๐๐๐ | ปี ๒๕๖๖ | ปี ๒๕๖๗ | ปี ๒๕๖๘ | ปี ๒๕๖๙ | ปี ๒๕๗๐ | ปี ๒๕๖๖-๒๕๗๐ | ๔๒๐,๒๐๐ | ๔๘๐,๒๐๐ | ๔๘๐,๒๐๐ | ๔๘๐,๒๐๐ | ๔๘๐,๒๐๐ | ๒,๓๔๑,๐๐๐ | ปี ๒๕๖๖ | ปี ๒๕๖๗ | ปี ๒๕๖๘ | ปี ๒๕๖๙ | ปี ๒๕๗๐ | ปี ๒๕๖๖-๒๕๗๐ | ๑,๐๐๐,๐๐๐ | ๑,๐๐๐,๐๐๐ | ๑,๐๐๐,๐๐๐ | ๑,๐๐๐,๐๐๐ | ๑,๐๐๐,๐๐๐ | ๕,๐๐๐,๐๐๐ | ปี ๒๕๖๖ | ปี ๒๕๖๗ | ปี ๒๕๖๘ | ปี ๒๕๖๙ | ปี ๒๕๗๐ | ปี ๒๕๖๖-๒๕๗๐ | ๕๐๐,๐๐๐ | ๕๐๐,๐๐๐ | ๕๐๐,๐๐๐ | ๕๐๐,๐๐๐ | ๕๐๐,๐๐๐ | ๒,๕๐๐,๐๐๐ | ปี ๒๕๖๖ | ปี ๒๕๖๗ | ปี ๒๕๖๘ | ปี ๒๕๖๙ | ปี ๒๕๗๐ | ปี ๒๕๖๖-๒๕๗๐ | ๕๐๐,๐๐๐ | ๕๐๐,๐๐๐ | ๕๐๐,๐๐๐ | ๕๐๐,๐๐๐ | ๕๐๐,๐๐๐ | ๒,๕๐๐,๐๐๐ |
| ปี ๒๕๖๖                                                                                            | ปี ๒๕๖๗                                                                                                                                                                                                                                                                                                                                                                                                                                                                                                                                                                                                                                                                                                                                                                                                                                                                                                                                                                                                                                                                                                                                                                                                                                                                                                                                                                                                                                                                                                                                                                                                                                                                                                                                                                                                                                                                                                                                                                                                                                                                                                                                                                                                                                                                                                                                                                                                                                                                                                                                                                                                                                                                                                                                                                                                                                                                                                                                                                                                                                                              | ปี ๒๕๖๘   | ปี ๒๕๖๙   | ปี ๒๕๗๐   | ปี ๒๕๖๖-๒๕๗๐ |         |              |           |           |           |           |           |            |         |         |         |         |         |              |         |         |         |         |         |           |         |         |         |         |         |              |         |         |         |         |         |           |         |         |         |         |         |              |           |           |           |           |           |           |         |         |         |         |         |              |         |         |         |         |         |           |         |         |         |         |         |              |         |         |         |         |         |           |
| ๓,๐๐๐,๔๐๐                                                                                          | ๓,๐๖๐,๔๐๐                                                                                                                                                                                                                                                                                                                                                                                                                                                                                                                                                                                                                                                                                                                                                                                                                                                                                                                                                                                                                                                                                                                                                                                                                                                                                                                                                                                                                                                                                                                                                                                                                                                                                                                                                                                                                                                                                                                                                                                                                                                                                                                                                                                                                                                                                                                                                                                                                                                                                                                                                                                                                                                                                                                                                                                                                                                                                                                                                                                                                                                            | ๓,๐๖๐,๔๐๐ | ๓,๐๖๐,๔๐๐ | ๓,๐๖๐,๔๐๐ | ๑๕,๒๔๒,๐๐๐   |         |              |           |           |           |           |           |            |         |         |         |         |         |              |         |         |         |         |         |           |         |         |         |         |         |              |         |         |         |         |         |           |         |         |         |         |         |              |           |           |           |           |           |           |         |         |         |         |         |              |         |         |         |         |         |           |         |         |         |         |         |              |         |         |         |         |         |           |
| ปี ๒๕๖๖                                                                                            | ปี ๒๕๖๗                                                                                                                                                                                                                                                                                                                                                                                                                                                                                                                                                                                                                                                                                                                                                                                                                                                                                                                                                                                                                                                                                                                                                                                                                                                                                                                                                                                                                                                                                                                                                                                                                                                                                                                                                                                                                                                                                                                                                                                                                                                                                                                                                                                                                                                                                                                                                                                                                                                                                                                                                                                                                                                                                                                                                                                                                                                                                                                                                                                                                                                              | ปี ๒๕๖๘   | ปี ๒๕๖๙   | ปี ๒๕๗๐   | ปี ๒๕๖๖-๒๕๗๐ |         |              |           |           |           |           |           |            |         |         |         |         |         |              |         |         |         |         |         |           |         |         |         |         |         |              |         |         |         |         |         |           |         |         |         |         |         |              |           |           |           |           |           |           |         |         |         |         |         |              |         |         |         |         |         |           |         |         |         |         |         |              |         |         |         |         |         |           |
| ๕๘๐,๒๐๐                                                                                            | ๕๘๐,๒๐๐                                                                                                                                                                                                                                                                                                                                                                                                                                                                                                                                                                                                                                                                                                                                                                                                                                                                                                                                                                                                                                                                                                                                                                                                                                                                                                                                                                                                                                                                                                                                                                                                                                                                                                                                                                                                                                                                                                                                                                                                                                                                                                                                                                                                                                                                                                                                                                                                                                                                                                                                                                                                                                                                                                                                                                                                                                                                                                                                                                                                                                                              | ๕๘๐,๒๐๐   | ๕๘๐,๒๐๐   | ๕๘๐,๒๐๐   | ๒,๙๐๑,๐๐๐    |         |              |           |           |           |           |           |            |         |         |         |         |         |              |         |         |         |         |         |           |         |         |         |         |         |              |         |         |         |         |         |           |         |         |         |         |         |              |           |           |           |           |           |           |         |         |         |         |         |              |         |         |         |         |         |           |         |         |         |         |         |              |         |         |         |         |         |           |
| ปี ๒๕๖๖                                                                                            | ปี ๒๕๖๗                                                                                                                                                                                                                                                                                                                                                                                                                                                                                                                                                                                                                                                                                                                                                                                                                                                                                                                                                                                                                                                                                                                                                                                                                                                                                                                                                                                                                                                                                                                                                                                                                                                                                                                                                                                                                                                                                                                                                                                                                                                                                                                                                                                                                                                                                                                                                                                                                                                                                                                                                                                                                                                                                                                                                                                                                                                                                                                                                                                                                                                              | ปี ๒๕๖๘   | ปี ๒๕๖๙   | ปี ๒๕๗๐   | ปี ๒๕๖๖-๒๕๗๐ |         |              |           |           |           |           |           |            |         |         |         |         |         |              |         |         |         |         |         |           |         |         |         |         |         |              |         |         |         |         |         |           |         |         |         |         |         |              |           |           |           |           |           |           |         |         |         |         |         |              |         |         |         |         |         |           |         |         |         |         |         |              |         |         |         |         |         |           |
| ๔๒๐,๒๐๐                                                                                            | ๔๘๐,๒๐๐                                                                                                                                                                                                                                                                                                                                                                                                                                                                                                                                                                                                                                                                                                                                                                                                                                                                                                                                                                                                                                                                                                                                                                                                                                                                                                                                                                                                                                                                                                                                                                                                                                                                                                                                                                                                                                                                                                                                                                                                                                                                                                                                                                                                                                                                                                                                                                                                                                                                                                                                                                                                                                                                                                                                                                                                                                                                                                                                                                                                                                                              | ๔๘๐,๒๐๐   | ๔๘๐,๒๐๐   | ๔๘๐,๒๐๐   | ๒,๓๔๑,๐๐๐    |         |              |           |           |           |           |           |            |         |         |         |         |         |              |         |         |         |         |         |           |         |         |         |         |         |              |         |         |         |         |         |           |         |         |         |         |         |              |           |           |           |           |           |           |         |         |         |         |         |              |         |         |         |         |         |           |         |         |         |         |         |              |         |         |         |         |         |           |
| ปี ๒๕๖๖                                                                                            | ปี ๒๕๖๗                                                                                                                                                                                                                                                                                                                                                                                                                                                                                                                                                                                                                                                                                                                                                                                                                                                                                                                                                                                                                                                                                                                                                                                                                                                                                                                                                                                                                                                                                                                                                                                                                                                                                                                                                                                                                                                                                                                                                                                                                                                                                                                                                                                                                                                                                                                                                                                                                                                                                                                                                                                                                                                                                                                                                                                                                                                                                                                                                                                                                                                              | ปี ๒๕๖๘   | ปี ๒๕๖๙   | ปี ๒๕๗๐   | ปี ๒๕๖๖-๒๕๗๐ |         |              |           |           |           |           |           |            |         |         |         |         |         |              |         |         |         |         |         |           |         |         |         |         |         |              |         |         |         |         |         |           |         |         |         |         |         |              |           |           |           |           |           |           |         |         |         |         |         |              |         |         |         |         |         |           |         |         |         |         |         |              |         |         |         |         |         |           |
| ๑,๐๐๐,๐๐๐                                                                                          | ๑,๐๐๐,๐๐๐                                                                                                                                                                                                                                                                                                                                                                                                                                                                                                                                                                                                                                                                                                                                                                                                                                                                                                                                                                                                                                                                                                                                                                                                                                                                                                                                                                                                                                                                                                                                                                                                                                                                                                                                                                                                                                                                                                                                                                                                                                                                                                                                                                                                                                                                                                                                                                                                                                                                                                                                                                                                                                                                                                                                                                                                                                                                                                                                                                                                                                                            | ๑,๐๐๐,๐๐๐ | ๑,๐๐๐,๐๐๐ | ๑,๐๐๐,๐๐๐ | ๕,๐๐๐,๐๐๐    |         |              |           |           |           |           |           |            |         |         |         |         |         |              |         |         |         |         |         |           |         |         |         |         |         |              |         |         |         |         |         |           |         |         |         |         |         |              |           |           |           |           |           |           |         |         |         |         |         |              |         |         |         |         |         |           |         |         |         |         |         |              |         |         |         |         |         |           |
| ปี ๒๕๖๖                                                                                            | ปี ๒๕๖๗                                                                                                                                                                                                                                                                                                                                                                                                                                                                                                                                                                                                                                                                                                                                                                                                                                                                                                                                                                                                                                                                                                                                                                                                                                                                                                                                                                                                                                                                                                                                                                                                                                                                                                                                                                                                                                                                                                                                                                                                                                                                                                                                                                                                                                                                                                                                                                                                                                                                                                                                                                                                                                                                                                                                                                                                                                                                                                                                                                                                                                                              | ปี ๒๕๖๘   | ปี ๒๕๖๙   | ปี ๒๕๗๐   | ปี ๒๕๖๖-๒๕๗๐ |         |              |           |           |           |           |           |            |         |         |         |         |         |              |         |         |         |         |         |           |         |         |         |         |         |              |         |         |         |         |         |           |         |         |         |         |         |              |           |           |           |           |           |           |         |         |         |         |         |              |         |         |         |         |         |           |         |         |         |         |         |              |         |         |         |         |         |           |
| ๕๐๐,๐๐๐                                                                                            | ๕๐๐,๐๐๐                                                                                                                                                                                                                                                                                                                                                                                                                                                                                                                                                                                                                                                                                                                                                                                                                                                                                                                                                                                                                                                                                                                                                                                                                                                                                                                                                                                                                                                                                                                                                                                                                                                                                                                                                                                                                                                                                                                                                                                                                                                                                                                                                                                                                                                                                                                                                                                                                                                                                                                                                                                                                                                                                                                                                                                                                                                                                                                                                                                                                                                              | ๕๐๐,๐๐๐   | ๕๐๐,๐๐๐   | ๕๐๐,๐๐๐   | ๒,๕๐๐,๐๐๐    |         |              |           |           |           |           |           |            |         |         |         |         |         |              |         |         |         |         |         |           |         |         |         |         |         |              |         |         |         |         |         |           |         |         |         |         |         |              |           |           |           |           |           |           |         |         |         |         |         |              |         |         |         |         |         |           |         |         |         |         |         |              |         |         |         |         |         |           |
| ปี ๒๕๖๖                                                                                            | ปี ๒๕๖๗                                                                                                                                                                                                                                                                                                                                                                                                                                                                                                                                                                                                                                                                                                                                                                                                                                                                                                                                                                                                                                                                                                                                                                                                                                                                                                                                                                                                                                                                                                                                                                                                                                                                                                                                                                                                                                                                                                                                                                                                                                                                                                                                                                                                                                                                                                                                                                                                                                                                                                                                                                                                                                                                                                                                                                                                                                                                                                                                                                                                                                                              | ปี ๒๕๖๘   | ปี ๒๕๖๙   | ปี ๒๕๗๐   | ปี ๒๕๖๖-๒๕๗๐ |         |              |           |           |           |           |           |            |         |         |         |         |         |              |         |         |         |         |         |           |         |         |         |         |         |              |         |         |         |         |         |           |         |         |         |         |         |              |           |           |           |           |           |           |         |         |         |         |         |              |         |         |         |         |         |           |         |         |         |         |         |              |         |         |         |         |         |           |
| ๕๐๐,๐๐๐                                                                                            | ๕๐๐,๐๐๐                                                                                                                                                                                                                                                                                                                                                                                                                                                                                                                                                                                                                                                                                                                                                                                                                                                                                                                                                                                                                                                                                                                                                                                                                                                                                                                                                                                                                                                                                                                                                                                                                                                                                                                                                                                                                                                                                                                                                                                                                                                                                                                                                                                                                                                                                                                                                                                                                                                                                                                                                                                                                                                                                                                                                                                                                                                                                                                                                                                                                                                              | ๕๐๐,๐๐๐   | ๕๐๐,๐๐๐   | ๕๐๐,๐๐๐   | ๒,๕๐๐,๐๐๐    |         |              |           |           |           |           |           |            |         |         |         |         |         |              |         |         |         |         |         |           |         |         |         |         |         |              |         |         |         |         |         |           |         |         |         |         |         |              |           |           |           |           |           |           |         |         |         |         |         |              |         |         |         |         |         |           |         |         |         |         |         |              |         |         |         |         |         |           |
| <p><b>๙. หน่วยงานดำเนินงาน</b></p>                                                                 | <p>สำนักงานเกษตรและสหกรณ์จังหวัดนครนายก , สำนักงานเกษตรจังหวัดนครนายก , สำนักงานสหกรณ์จังหวัดนครนายก , สำนักงานประมงจังหวัดนครนายก , มหาวิทยาลัยศรีนครินทรวิโรฒ วิทยาเขตนครนายก<br/>สำนักงานพลังงานจังหวัดนครนายก</p>                                                                                                                                                                                                                                                                                                                                                                                                                                                                                                                                                                                                                                                                                                                                                                                                                                                                                                                                                                                                                                                                                                                                                                                                                                                                                                                                                                                                                                                                                                                                                                                                                                                                                                                                                                                                                                                                                                                                                                                                                                                                                                                                                                                                                                                                                                                                                                                                                                                                                                                                                                                                                                                                                                                                                                                                                                                |           |           |           |              |         |              |           |           |           |           |           |            |         |         |         |         |         |              |         |         |         |         |         |           |         |         |         |         |         |              |         |         |         |         |         |           |         |         |         |         |         |              |           |           |           |           |           |           |         |         |         |         |         |              |         |         |         |         |         |           |         |         |         |         |         |              |         |         |         |         |         |           |
| <p><b>๑๐. ระยะเวลาในการดำเนินงานโครงการ</b></p>                                                    | <p>พ.ศ. ๒๕๖๖ – ๒๕๗๐</p>                                                                                                                                                                                                                                                                                                                                                                                                                                                                                                                                                                                                                                                                                                                                                                                                                                                                                                                                                                                                                                                                                                                                                                                                                                                                                                                                                                                                                                                                                                                                                                                                                                                                                                                                                                                                                                                                                                                                                                                                                                                                                                                                                                                                                                                                                                                                                                                                                                                                                                                                                                                                                                                                                                                                                                                                                                                                                                                                                                                                                                              |           |           |           |              |         |              |           |           |           |           |           |            |         |         |         |         |         |              |         |         |         |         |         |           |         |         |         |         |         |              |         |         |         |         |         |           |         |         |         |         |         |              |           |           |           |           |           |           |         |         |         |         |         |              |         |         |         |         |         |           |         |         |         |         |         |              |         |         |         |         |         |           |

| หัวข้อ                                   | รายละเอียด                                                                          |           |           |           |           |              |
|------------------------------------------|-------------------------------------------------------------------------------------|-----------|-----------|-----------|-----------|--------------|
| ๑๑. งบประมาณ                             | งบประมาณ : งบพัฒนาจังหวัด , งบกระทรวง/กรม , งบองค์กรปกครองส่วนท้องถิ่น , งบภาคเอกชน |           |           |           |           |              |
|                                          | ปี ๒๕๖๖                                                                             | ปี ๒๕๖๗   | ปี ๒๕๖๘   | ปี ๒๕๖๙   | ปี ๒๕๗๐   | ปี ๒๕๖๖-๒๕๗๐ |
|                                          | ๙,๒๑๐,๕๐๐                                                                           | ๕,๔๐๔,๑๐๐ | ๕,๔๒๓,๓๐๐ | ๕,๔๔๕,๔๐๐ | ๕,๔๗๐,๘๐๐ | ๓๐,๙๕๔,๑๐๐   |
| ๑๒. ผลผลิต (Output)                      | มูลค่าผลิตภัณฑ์มวลรวมจังหวัด (GPP) สาขาเกษตรกรรมเพิ่มขึ้น ร้อยละ ๑.๕                |           |           |           |           |              |
| ๑๓. ผลลัพธ์จากการดำเนินโครงการ (Outcome) | เกษตรกรมีความเป็นอยู่ที่ดีและมีรายได้สูงขึ้น                                        |           |           |           |           |              |

แบบฟอร์มโครงการแบบย่อ (Project Brief) ของโครงการสำคัญภายใต้งบประมาณของจังหวัด

ประเด็นการพัฒนานี้ ๑ ส่งเสริมการผลิตสินค้าเกษตรและผลิตภัณฑ์แปรรูปให้มีความปลอดภัยตรงกับความต้องการของตลาด

| หัวข้อ                                                                        | รายละเอียด                                                                                                                                                                                                                                                                                                                                                                                                                                                                                                                                                                                                                                                                                                                                                                                                                                                                                                                                                                                                                                                                                                                                                                                                                                                                                                                                                                                                                                                                                                                                                                                                                                           |           |           |           |              |         |              |           |           |           |           |           |            |
|-------------------------------------------------------------------------------|------------------------------------------------------------------------------------------------------------------------------------------------------------------------------------------------------------------------------------------------------------------------------------------------------------------------------------------------------------------------------------------------------------------------------------------------------------------------------------------------------------------------------------------------------------------------------------------------------------------------------------------------------------------------------------------------------------------------------------------------------------------------------------------------------------------------------------------------------------------------------------------------------------------------------------------------------------------------------------------------------------------------------------------------------------------------------------------------------------------------------------------------------------------------------------------------------------------------------------------------------------------------------------------------------------------------------------------------------------------------------------------------------------------------------------------------------------------------------------------------------------------------------------------------------------------------------------------------------------------------------------------------------|-----------|-----------|-----------|--------------|---------|--------------|-----------|-----------|-----------|-----------|-----------|------------|
| ๑. ชื่อโครงการสำคัญ                                                           | โครงการสร้างโอกาสและขยายช่องทางการตลาดสินค้าเกษตร                                                                                                                                                                                                                                                                                                                                                                                                                                                                                                                                                                                                                                                                                                                                                                                                                                                                                                                                                                                                                                                                                                                                                                                                                                                                                                                                                                                                                                                                                                                                                                                                    |           |           |           |              |         |              |           |           |           |           |           |            |
| ๒. แผนงาน                                                                     | แผนงาน : การเพิ่มประสิทธิภาพการผลิตการเกษตรปลอดภัย/เกษตรอินทรีย์                                                                                                                                                                                                                                                                                                                                                                                                                                                                                                                                                                                                                                                                                                                                                                                                                                                                                                                                                                                                                                                                                                                                                                                                                                                                                                                                                                                                                                                                                                                                                                                     |           |           |           |              |         |              |           |           |           |           |           |            |
| ๓. แนวทางการพัฒนา                                                             | เพิ่มช่องทางการตลาด การจำหน่ายสินค้าเกษตรทั้งในและต่างประเทศ                                                                                                                                                                                                                                                                                                                                                                                                                                                                                                                                                                                                                                                                                                                                                                                                                                                                                                                                                                                                                                                                                                                                                                                                                                                                                                                                                                                                                                                                                                                                                                                         |           |           |           |              |         |              |           |           |           |           |           |            |
| ๔. หลักการและเหตุผล                                                           | <p>โครงการมีความสอดคล้องกับยุทธศาสตร์ชาติ แผนพัฒนาเศรษฐกิจและสังคมแห่งชาติฉบับที่ ๑๓ ยุทธศาสตร์กลุ่มจังหวัดภาคตะวันออก ๒ ยุทธศาสตร์จังหวัดนครนายก และนโยบาย Thailand ๔.๐ ดังนี้</p> <p>๑) แผนยุทธศาสตร์ชาติ : ยุทธศาสตร์ที่ ๒ การสร้างความสามารถในการแข่งขัน (การเกษตรสร้างมูลค่า)</p> <p>๒) แผนพัฒนาเศรษฐกิจและสังคมแห่งชาติฉบับที่ ๑๓ : ๑. มิติภาคการผลิตและบริการเป้าหมาย หมวดหมายที่ ๑ ไทยเป็นประเทศชั้นนำด้านสินค้าเกษตรและเกษตรแปรรูปมูลค่าสูง</p> <p>๓) ยุทธศาสตร์กลุ่มจังหวัดภาคตะวันออก ๒ : ยุทธศาสตร์ที่ ๓ พัฒนาประสิทธิภาพการผลิต การแปรรูป การตลาด สินค้าเกษตร และผลไม้คุณภาพปลอดภัย และสมุนไพรไทยอย่างครบวงจร</p> <p>๔) ยุทธศาสตร์จังหวัดนครนายก : ประเด็นการพัฒนานี้ ๑ ส่งเสริมการผลิตสินค้าเกษตรและผลิตภัณฑ์แปรรูปให้มีความปลอดภัยความตรงกับความต้องการของตลาด</p> <p>๕) นโยบาย Thailand ๔.๐ : เปลี่ยนจากเกษตรแบบดั้งเดิม สู่อุตสาหกรรมใหม่ เน้นบริหารจัดการและเทคโนโลยีเตรียมปั้นเกษตรกรเป็นผู้ประกอบการ ทั้งยังเป็นเกษตรกรที่มีฐานะร่ำรวย</p> <p>จังหวัดนครนายกเป็นครัวเรือนเกษตรกรรม มีจำนวน ๑๘,๙๔๗ ครัวเรือนทั้งหมด หรือเท่ากับร้อยละ ๑๙.๗๗ (๙๕,๙๕๕ ครัวเรือน,กรมการปกครอง ๒๕๖๐) และมีสินค้าทางการเกษตรที่หลากหลายและสามารถพัฒนาต่อยอดโครงสร้างธุรกิจการเกษตรด้วยการสร้างมูลค่าเพิ่ม เน้นเกษตรคุณภาพสูงและขับเคลื่อนการเกษตรด้วยเทคโนโลยีและนวัตกรรม ที่ให้ความสำคัญกับการเพิ่มผลผลิตการผลิตทั้งเชิงปริมาณและมูลค่าและความหลากหลายของสินค้าเกษตร เพื่อรักษาฐานอนาคตใหม่ที่สร้างรายได้สูง ทั้งเกษตรกรอัตลักษณ์พื้นถิ่น เกษตรปลอดภัย เกษตรชีวภาพ เกษตรแปรรูป เกษตรอัจฉริยะ ดังนั้น เพื่อเพิ่มประสิทธิภาพการผลิตสินค้าทางการเกษตรของจังหวัดนครนายก ให้เกษตรกรมีความเป็นอยู่ที่ดีและมีรายได้สูงขึ้น จึงจำเป็นต้องดำเนินโครงการนี้</p> |           |           |           |              |         |              |           |           |           |           |           |            |
| ๕. วัตถุประสงค์ของโครงการ                                                     | <p>๑. เพื่อส่งเสริมให้การผลิตสินค้าเกษตรตัวใหม่ๆ ตามความต้องการของตลาดในลักษณะเป็นตลาดเฉพาะกลุ่ม (Niche Market) (เชิงรุก)</p> <p>๒. เพื่อให้มีการนำเทคโนโลยีและนวัตกรรมมาใช้ในขั้นตอนการผลิต การแปรรูป การตลาด ส่งเสริมการแปรรูปเกษตรอุตสาหกรรมเพื่อสร้างมูลค่าเพิ่ม</p>                                                                                                                                                                                                                                                                                                                                                                                                                                                                                                                                                                                                                                                                                                                                                                                                                                                                                                                                                                                                                                                                                                                                                                                                                                                                                                                                                                             |           |           |           |              |         |              |           |           |           |           |           |            |
| ๖. ตัวชี้วัดและค่าเป้าหมาย                                                    | <p>๑. อัตราการขยายตัวของผลิตภัณฑ์มวลรวมภาคการเกษตร (GPP) เพิ่มขึ้น (ร้อยละ)</p> <p>๒. จำนวนแปลง/ฟาร์มที่ได้รับการรับรองมาตรฐาน GAP (แปลง/ฟาร์มต่อปี)</p> <p>๓. ร้อยละที่เพิ่มขึ้นของรายได้จากการจำหน่ายสินค้า OTOP (ร้อยละ)</p>                                                                                                                                                                                                                                                                                                                                                                                                                                                                                                                                                                                                                                                                                                                                                                                                                                                                                                                                                                                                                                                                                                                                                                                                                                                                                                                                                                                                                      |           |           |           |              |         |              |           |           |           |           |           |            |
| ๗. พื้นที่เป้าหมาย                                                            | ๔ อำเภอในพื้นที่จังหวัดนครนายก                                                                                                                                                                                                                                                                                                                                                                                                                                                                                                                                                                                                                                                                                                                                                                                                                                                                                                                                                                                                                                                                                                                                                                                                                                                                                                                                                                                                                                                                                                                                                                                                                       |           |           |           |              |         |              |           |           |           |           |           |            |
| ๘. กิจกรรมหลัก                                                                |                                                                                                                                                                                                                                                                                                                                                                                                                                                                                                                                                                                                                                                                                                                                                                                                                                                                                                                                                                                                                                                                                                                                                                                                                                                                                                                                                                                                                                                                                                                                                                                                                                                      |           |           |           |              |         |              |           |           |           |           |           |            |
| ๘.๑ กิจกรรมหลักที่ ๑<br>งบประมาณ<br>ผู้รับผิดชอบ<br>หน่วยงานที่<br>เกี่ยวข้อง | <p>กิจกรรมหลัก ๑ ส่งเสริมการตลาดสินค้าเกษตรและผลิตภัณฑ์ชุมชน</p> <p>งบประมาณ : งบพัฒนาจังหวัด , งบกระทรวง/กรม</p> <table border="1"> <thead> <tr> <th>ปี ๒๕๖๖</th> <th>ปี ๒๕๖๗</th> <th>ปี ๒๕๖๘</th> <th>ปี ๒๕๖๙</th> <th>ปี ๒๕๗๐</th> <th>ปี ๒๕๖๖-๒๕๗๐</th> </tr> </thead> <tbody> <tr> <td>๗,๘๓๒,๓๐๐</td> <td>๗,๘๓๒,๓๐๐</td> <td>๗,๘๓๒,๓๐๐</td> <td>๗,๘๓๒,๓๐๐</td> <td>๗,๘๓๒,๓๐๐</td> <td>๓๙,๑๖๑,๕๐๐</td> </tr> </tbody> </table> <p>ผู้รับผิดชอบ : สำนักงานพาณิชย์จังหวัดนครนายก สำนักงานพัฒนาชุมชนจังหวัดนครนายก มหาวิทยาลัยศรีนครินทรวิโรฒ วิทยาเขตนครนายก</p>                                                                                                                                                                                                                                                                                                                                                                                                                                                                                                                                                                                                                                                                                                                                                                                                                                                                                                                                                                                                                                                                                  | ปี ๒๕๖๖   | ปี ๒๕๖๗   | ปี ๒๕๖๘   | ปี ๒๕๖๙      | ปี ๒๕๗๐ | ปี ๒๕๖๖-๒๕๗๐ | ๗,๘๓๒,๓๐๐ | ๗,๘๓๒,๓๐๐ | ๗,๘๓๒,๓๐๐ | ๗,๘๓๒,๓๐๐ | ๗,๘๓๒,๓๐๐ | ๓๙,๑๖๑,๕๐๐ |
| ปี ๒๕๖๖                                                                       | ปี ๒๕๖๗                                                                                                                                                                                                                                                                                                                                                                                                                                                                                                                                                                                                                                                                                                                                                                                                                                                                                                                                                                                                                                                                                                                                                                                                                                                                                                                                                                                                                                                                                                                                                                                                                                              | ปี ๒๕๖๘   | ปี ๒๕๖๙   | ปี ๒๕๗๐   | ปี ๒๕๖๖-๒๕๗๐ |         |              |           |           |           |           |           |            |
| ๗,๘๓๒,๓๐๐                                                                     | ๗,๘๓๒,๓๐๐                                                                                                                                                                                                                                                                                                                                                                                                                                                                                                                                                                                                                                                                                                                                                                                                                                                                                                                                                                                                                                                                                                                                                                                                                                                                                                                                                                                                                                                                                                                                                                                                                                            | ๗,๘๓๒,๓๐๐ | ๗,๘๓๒,๓๐๐ | ๗,๘๓๒,๓๐๐ | ๓๙,๑๖๑,๕๐๐   |         |              |           |           |           |           |           |            |



| หัวข้อ                                   | รายละเอียด                                                                                                                                                                                                                                                                                                                                                                                                                                                                                                                                                                                                                                                                                                                                                                                                                                                                                                                                                                                                                                                                                                                                                                                                                                                                                                                                                                                                                                                                                                                                          |           |           |           |              |         |              |           |           |           |           |           |            |         |         |         |         |         |              |           |           |           |           |           |            |         |         |         |         |         |              |        |        |        |        |        |         |
|------------------------------------------|-----------------------------------------------------------------------------------------------------------------------------------------------------------------------------------------------------------------------------------------------------------------------------------------------------------------------------------------------------------------------------------------------------------------------------------------------------------------------------------------------------------------------------------------------------------------------------------------------------------------------------------------------------------------------------------------------------------------------------------------------------------------------------------------------------------------------------------------------------------------------------------------------------------------------------------------------------------------------------------------------------------------------------------------------------------------------------------------------------------------------------------------------------------------------------------------------------------------------------------------------------------------------------------------------------------------------------------------------------------------------------------------------------------------------------------------------------------------------------------------------------------------------------------------------------|-----------|-----------|-----------|--------------|---------|--------------|-----------|-----------|-----------|-----------|-----------|------------|---------|---------|---------|---------|---------|--------------|-----------|-----------|-----------|-----------|-----------|------------|---------|---------|---------|---------|---------|--------------|--------|--------|--------|--------|--------|---------|
|                                          | <p>กิจกรรมย่อย ๑.๑ พัฒนาศักยภาพผู้ประกอบการและสร้างเครือข่ายทางการค้า</p> <p>งบประมาณ : งบพัฒนาจังหวัด</p> <table border="1" data-bbox="502 302 1460 376"> <thead> <tr> <th>ปี ๒๕๖๖</th> <th>ปี ๒๕๖๗</th> <th>ปี ๒๕๖๘</th> <th>ปี ๒๕๖๙</th> <th>ปี ๒๕๗๐</th> <th>ปี ๒๕๖๖-๒๕๗๐</th> </tr> </thead> <tbody> <tr> <td>๘๗๑,๐๐๐</td> <td>๘๗๑,๐๐๐</td> <td>๘๗๑,๐๐๐</td> <td>๘๗๑,๐๐๐</td> <td>๘๗๑,๐๐๐</td> <td>๔,๓๕๕,๐๐๐</td> </tr> </tbody> </table> <p>ผู้รับผิดชอบ : สำนักงานพาณิชย์จังหวัดนครนายก</p> <p>กิจกรรมย่อย ๑.๒ เพิ่มช่องทางการจัดจำหน่ายและส่งเสริมการตลาดสินค้าเกษตร Offline/Online</p> <p>งบประมาณ : งบพัฒนาจังหวัด</p> <table border="1" data-bbox="502 497 1460 571"> <thead> <tr> <th>ปี ๒๕๖๖</th> <th>ปี ๒๕๖๗</th> <th>ปี ๒๕๖๘</th> <th>ปี ๒๕๖๙</th> <th>ปี ๒๕๗๐</th> <th>ปี ๒๕๖๖-๒๕๗๐</th> </tr> </thead> <tbody> <tr> <td>๖,๙๔๑,๓๐๐</td> <td>๖,๙๔๑,๓๐๐</td> <td>๖,๙๔๑,๓๐๐</td> <td>๖,๙๔๑,๓๐๐</td> <td>๖,๙๔๑,๓๐๐</td> <td>๓๖,๗๐๖,๕๐๐</td> </tr> </tbody> </table> <p>ผู้รับผิดชอบ : สำนักงานพาณิชย์จังหวัดนครนายก</p> <p>กิจกรรมย่อย ๑.๓ พัฒนาแนวคิดเพื่อสร้างแบรนด์โดยการคิดเชิงออกแบบและแผนธุรกิจ</p> <p>งบประมาณ : งบกรม/กระทรวง</p> <table border="1" data-bbox="502 692 1460 766"> <thead> <tr> <th>ปี ๒๕๖๖</th> <th>ปี ๒๕๖๗</th> <th>ปี ๒๕๖๘</th> <th>ปี ๒๕๖๙</th> <th>ปี ๒๕๗๐</th> <th>ปี ๒๕๖๖-๒๕๗๐</th> </tr> </thead> <tbody> <tr> <td>๒๐,๐๐๐</td> <td>๒๐,๐๐๐</td> <td>๒๐,๐๐๐</td> <td>๒๐,๐๐๐</td> <td>๒๐,๐๐๐</td> <td>๑๐๐,๐๐๐</td> </tr> </tbody> </table> <p>ผู้รับผิดชอบ : มหาวิทยาลัยศรีนครินทรวิโรฒ วิทยาเขตนครนายก</p> | ปี ๒๕๖๖   | ปี ๒๕๖๗   | ปี ๒๕๖๘   | ปี ๒๕๖๙      | ปี ๒๕๗๐ | ปี ๒๕๖๖-๒๕๗๐ | ๘๗๑,๐๐๐   | ๘๗๑,๐๐๐   | ๘๗๑,๐๐๐   | ๘๗๑,๐๐๐   | ๘๗๑,๐๐๐   | ๔,๓๕๕,๐๐๐  | ปี ๒๕๖๖ | ปี ๒๕๖๗ | ปี ๒๕๖๘ | ปี ๒๕๖๙ | ปี ๒๕๗๐ | ปี ๒๕๖๖-๒๕๗๐ | ๖,๙๔๑,๓๐๐ | ๖,๙๔๑,๓๐๐ | ๖,๙๔๑,๓๐๐ | ๖,๙๔๑,๓๐๐ | ๖,๙๔๑,๓๐๐ | ๓๖,๗๐๖,๕๐๐ | ปี ๒๕๖๖ | ปี ๒๕๖๗ | ปี ๒๕๖๘ | ปี ๒๕๖๙ | ปี ๒๕๗๐ | ปี ๒๕๖๖-๒๕๗๐ | ๒๐,๐๐๐ | ๒๐,๐๐๐ | ๒๐,๐๐๐ | ๒๐,๐๐๐ | ๒๐,๐๐๐ | ๑๐๐,๐๐๐ |
| ปี ๒๕๖๖                                  | ปี ๒๕๖๗                                                                                                                                                                                                                                                                                                                                                                                                                                                                                                                                                                                                                                                                                                                                                                                                                                                                                                                                                                                                                                                                                                                                                                                                                                                                                                                                                                                                                                                                                                                                             | ปี ๒๕๖๘   | ปี ๒๕๖๙   | ปี ๒๕๗๐   | ปี ๒๕๖๖-๒๕๗๐ |         |              |           |           |           |           |           |            |         |         |         |         |         |              |           |           |           |           |           |            |         |         |         |         |         |              |        |        |        |        |        |         |
| ๘๗๑,๐๐๐                                  | ๘๗๑,๐๐๐                                                                                                                                                                                                                                                                                                                                                                                                                                                                                                                                                                                                                                                                                                                                                                                                                                                                                                                                                                                                                                                                                                                                                                                                                                                                                                                                                                                                                                                                                                                                             | ๘๗๑,๐๐๐   | ๘๗๑,๐๐๐   | ๘๗๑,๐๐๐   | ๔,๓๕๕,๐๐๐    |         |              |           |           |           |           |           |            |         |         |         |         |         |              |           |           |           |           |           |            |         |         |         |         |         |              |        |        |        |        |        |         |
| ปี ๒๕๖๖                                  | ปี ๒๕๖๗                                                                                                                                                                                                                                                                                                                                                                                                                                                                                                                                                                                                                                                                                                                                                                                                                                                                                                                                                                                                                                                                                                                                                                                                                                                                                                                                                                                                                                                                                                                                             | ปี ๒๕๖๘   | ปี ๒๕๖๙   | ปี ๒๕๗๐   | ปี ๒๕๖๖-๒๕๗๐ |         |              |           |           |           |           |           |            |         |         |         |         |         |              |           |           |           |           |           |            |         |         |         |         |         |              |        |        |        |        |        |         |
| ๖,๙๔๑,๓๐๐                                | ๖,๙๔๑,๓๐๐                                                                                                                                                                                                                                                                                                                                                                                                                                                                                                                                                                                                                                                                                                                                                                                                                                                                                                                                                                                                                                                                                                                                                                                                                                                                                                                                                                                                                                                                                                                                           | ๖,๙๔๑,๓๐๐ | ๖,๙๔๑,๓๐๐ | ๖,๙๔๑,๓๐๐ | ๓๖,๗๐๖,๕๐๐   |         |              |           |           |           |           |           |            |         |         |         |         |         |              |           |           |           |           |           |            |         |         |         |         |         |              |        |        |        |        |        |         |
| ปี ๒๕๖๖                                  | ปี ๒๕๖๗                                                                                                                                                                                                                                                                                                                                                                                                                                                                                                                                                                                                                                                                                                                                                                                                                                                                                                                                                                                                                                                                                                                                                                                                                                                                                                                                                                                                                                                                                                                                             | ปี ๒๕๖๘   | ปี ๒๕๖๙   | ปี ๒๕๗๐   | ปี ๒๕๖๖-๒๕๗๐ |         |              |           |           |           |           |           |            |         |         |         |         |         |              |           |           |           |           |           |            |         |         |         |         |         |              |        |        |        |        |        |         |
| ๒๐,๐๐๐                                   | ๒๐,๐๐๐                                                                                                                                                                                                                                                                                                                                                                                                                                                                                                                                                                                                                                                                                                                                                                                                                                                                                                                                                                                                                                                                                                                                                                                                                                                                                                                                                                                                                                                                                                                                              | ๒๐,๐๐๐    | ๒๐,๐๐๐    | ๒๐,๐๐๐    | ๑๐๐,๐๐๐      |         |              |           |           |           |           |           |            |         |         |         |         |         |              |           |           |           |           |           |            |         |         |         |         |         |              |        |        |        |        |        |         |
| ๙. หน่วยงานดำเนินงาน                     | สำนักงานพาณิชย์จังหวัดนครนายก สำนักงานพัฒนาชุมชนจังหวัดนครนายก มหาวิทยาลัยศรีนครินทรวิโรฒ วิทยาเขตนครนายก                                                                                                                                                                                                                                                                                                                                                                                                                                                                                                                                                                                                                                                                                                                                                                                                                                                                                                                                                                                                                                                                                                                                                                                                                                                                                                                                                                                                                                           |           |           |           |              |         |              |           |           |           |           |           |            |         |         |         |         |         |              |           |           |           |           |           |            |         |         |         |         |         |              |        |        |        |        |        |         |
| ๑๐. ระยะเวลาในการดำเนินงานโครงการ        | พ.ศ. ๒๕๖๖ – ๒๕๗๐                                                                                                                                                                                                                                                                                                                                                                                                                                                                                                                                                                                                                                                                                                                                                                                                                                                                                                                                                                                                                                                                                                                                                                                                                                                                                                                                                                                                                                                                                                                                    |           |           |           |              |         |              |           |           |           |           |           |            |         |         |         |         |         |              |           |           |           |           |           |            |         |         |         |         |         |              |        |        |        |        |        |         |
| ๑๑. งบประมาณ                             | <p>งบประมาณ : งบพัฒนาจังหวัด , งบกระทรวง/กรม , งบองค์กรปกครองส่วนท้องถิ่น , งบภาคเอกชน</p> <table border="1" data-bbox="502 1008 1460 1169"> <thead> <tr> <th>ปี ๒๕๖๖</th> <th>ปี ๒๕๖๗</th> <th>ปี ๒๕๖๘</th> <th>ปี ๒๕๖๙</th> <th>ปี ๒๕๗๐</th> <th>ปี ๒๕๖๖-๒๕๗๐</th> </tr> </thead> <tbody> <tr> <td>๗,๘๓๒,๓๐๐</td> <td>๗,๘๓๒,๓๐๐</td> <td>๗,๘๓๒,๓๐๐</td> <td>๗,๘๓๒,๓๐๐</td> <td>๗,๘๓๒,๓๐๐</td> <td>๓๙,๑๖๑,๕๐๐</td> </tr> </tbody> </table>                                                                                                                                                                                                                                                                                                                                                                                                                                                                                                                                                                                                                                                                                                                                                                                                                                                                                                                                                                                                                                                                                                         | ปี ๒๕๖๖   | ปี ๒๕๖๗   | ปี ๒๕๖๘   | ปี ๒๕๖๙      | ปี ๒๕๗๐ | ปี ๒๕๖๖-๒๕๗๐ | ๗,๘๓๒,๓๐๐ | ๗,๘๓๒,๓๐๐ | ๗,๘๓๒,๓๐๐ | ๗,๘๓๒,๓๐๐ | ๗,๘๓๒,๓๐๐ | ๓๙,๑๖๑,๕๐๐ |         |         |         |         |         |              |           |           |           |           |           |            |         |         |         |         |         |              |        |        |        |        |        |         |
| ปี ๒๕๖๖                                  | ปี ๒๕๖๗                                                                                                                                                                                                                                                                                                                                                                                                                                                                                                                                                                                                                                                                                                                                                                                                                                                                                                                                                                                                                                                                                                                                                                                                                                                                                                                                                                                                                                                                                                                                             | ปี ๒๕๖๘   | ปี ๒๕๖๙   | ปี ๒๕๗๐   | ปี ๒๕๖๖-๒๕๗๐ |         |              |           |           |           |           |           |            |         |         |         |         |         |              |           |           |           |           |           |            |         |         |         |         |         |              |        |        |        |        |        |         |
| ๗,๘๓๒,๓๐๐                                | ๗,๘๓๒,๓๐๐                                                                                                                                                                                                                                                                                                                                                                                                                                                                                                                                                                                                                                                                                                                                                                                                                                                                                                                                                                                                                                                                                                                                                                                                                                                                                                                                                                                                                                                                                                                                           | ๗,๘๓๒,๓๐๐ | ๗,๘๓๒,๓๐๐ | ๗,๘๓๒,๓๐๐ | ๓๙,๑๖๑,๕๐๐   |         |              |           |           |           |           |           |            |         |         |         |         |         |              |           |           |           |           |           |            |         |         |         |         |         |              |        |        |        |        |        |         |
| ๑๒. ผลผลิต (Output)                      | มูลค่าผลิตภัณฑ์มวลรวมจังหวัด (GPP) สาขาเกษตรกรรมเพิ่มขึ้น ร้อยละ ๑.๕                                                                                                                                                                                                                                                                                                                                                                                                                                                                                                                                                                                                                                                                                                                                                                                                                                                                                                                                                                                                                                                                                                                                                                                                                                                                                                                                                                                                                                                                                |           |           |           |              |         |              |           |           |           |           |           |            |         |         |         |         |         |              |           |           |           |           |           |            |         |         |         |         |         |              |        |        |        |        |        |         |
| ๑๓. ผลลัพธ์จากการดำเนินโครงการ (Outcome) | เกษตรกรมีความเป็นอยู่ที่ดีและมีรายได้สูงขึ้น                                                                                                                                                                                                                                                                                                                                                                                                                                                                                                                                                                                                                                                                                                                                                                                                                                                                                                                                                                                                                                                                                                                                                                                                                                                                                                                                                                                                                                                                                                        |           |           |           |              |         |              |           |           |           |           |           |            |         |         |         |         |         |              |           |           |           |           |           |            |         |         |         |         |         |              |        |        |        |        |        |         |

แบบฟอร์มโครงการแบบย่อ (Project Brief) ของโครงการสำคัญภายใต้งบประมาณของจังหวัด

ประเด็นการพัฒนาที่ ๒ ส่งเสริมและพัฒนากองท่องเที่ยวเชิงนิเวศ สุขภาพ วัฒนธรรม การบริการ และการประชุมที่ได้มาตรฐาน

| หัวข้อ                     | รายละเอียด                                                                                                                                                                                                                                                                                                                                                                                                                                                                                                                                                                                                                                                                                                                                                                                                                                                                                                                                                                                                                                                                                                                                                                                                                                                                                                                                                                                                                                                                                                                                                                                                                                                                                                                                                                                                                                                                                                                                                                                                                                                                                                                                                                                                                                                                                                                                                                      |
|----------------------------|---------------------------------------------------------------------------------------------------------------------------------------------------------------------------------------------------------------------------------------------------------------------------------------------------------------------------------------------------------------------------------------------------------------------------------------------------------------------------------------------------------------------------------------------------------------------------------------------------------------------------------------------------------------------------------------------------------------------------------------------------------------------------------------------------------------------------------------------------------------------------------------------------------------------------------------------------------------------------------------------------------------------------------------------------------------------------------------------------------------------------------------------------------------------------------------------------------------------------------------------------------------------------------------------------------------------------------------------------------------------------------------------------------------------------------------------------------------------------------------------------------------------------------------------------------------------------------------------------------------------------------------------------------------------------------------------------------------------------------------------------------------------------------------------------------------------------------------------------------------------------------------------------------------------------------------------------------------------------------------------------------------------------------------------------------------------------------------------------------------------------------------------------------------------------------------------------------------------------------------------------------------------------------------------------------------------------------------------------------------------------------|
| ๑. ชื่อโครงการสำคัญ        | โครงการพัฒนาเส้นทางท่องเที่ยว ปรับปรุงภูมิทัศน์ และสิ่งอำนวยความสะดวกรองรับการท่องเที่ยว                                                                                                                                                                                                                                                                                                                                                                                                                                                                                                                                                                                                                                                                                                                                                                                                                                                                                                                                                                                                                                                                                                                                                                                                                                                                                                                                                                                                                                                                                                                                                                                                                                                                                                                                                                                                                                                                                                                                                                                                                                                                                                                                                                                                                                                                                        |
| ๒. แผนงาน                  | แผนงาน : พัฒนามาตรฐานการท่องเที่ยวและบริการ รวมถึงการประชาสัมพันธ์อย่างทั่วถึง                                                                                                                                                                                                                                                                                                                                                                                                                                                                                                                                                                                                                                                                                                                                                                                                                                                                                                                                                                                                                                                                                                                                                                                                                                                                                                                                                                                                                                                                                                                                                                                                                                                                                                                                                                                                                                                                                                                                                                                                                                                                                                                                                                                                                                                                                                  |
| ๓. แนวทางการพัฒนา          | พัฒนาโครงข่ายเส้นทางท่องเที่ยว ปรับปรุงภูมิทัศน์ แหล่งท่องเที่ยว สิ่งอำนวยความสะดวกรองรับการท่องเที่ยว                                                                                                                                                                                                                                                                                                                                                                                                                                                                                                                                                                                                                                                                                                                                                                                                                                                                                                                                                                                                                                                                                                                                                                                                                                                                                                                                                                                                                                                                                                                                                                                                                                                                                                                                                                                                                                                                                                                                                                                                                                                                                                                                                                                                                                                                          |
| ๔. หลักการและเหตุผล        | <p>โครงการมีความสอดคล้องกับยุทธศาสตร์ชาติ แผนพัฒนาเศรษฐกิจและสังคมแห่งชาติฉบับที่ ๑๓ ยุทธศาสตร์กลุ่มจังหวัดภาคตะวันออก ๒ ยุทธศาสตร์จังหวัดนครนายก ดังนี้</p> <p>๑) แผนยุทธศาสตร์ชาติ : ยุทธศาสตร์ที่ ๒ การสร้างความสามารถในการแข่งขัน</p> <p>๒) แผนพัฒนาเศรษฐกิจและสังคมแห่งชาติ ฉบับที่ ๑๓ มิติภาคการผลิตและบริการเป้าหมาย หมู่ความที่ ๒ ไทยเป็นจุดหมายของการท่องเที่ยวที่เน้นคุณภาพและความยั่งยืน</p> <p>๓) ประเด็นการพัฒนาที่ ๒ ส่งเสริมและพัฒนากองท่องเที่ยวเชิงนิเวศ สุขภาพ วัฒนธรรม การบริการ และการประชุมที่ได้มาตรฐาน</p> <p>จังหวัดนครนายกเป็นจังหวัดศักยภาพด้านการท่องเที่ยวเนื่องจากเป็นพื้นที่ตั้งของเขื่อนขุนด่านปราการชล มีเส้นทางเชื่อมโยงสู่เขาใหญ่ ซึ่งเป็นแหล่งท่องเที่ยวระดับโลก รวมถึงมีระยะห่างจากกรุงเทพมหานครเพียง ๑๐๕ กิโลเมตร จึงมีนักท่องเที่ยวเดินทางมาท่องเที่ยวในจังหวัดนครนายกเป็นจำนวนมากโดยเฉพาะวันหยุดราชการ เสาร์ – อาทิตย์ การดำเนินโครงการพัฒนาศักยภาพการท่องเที่ยวและบริหารจังหวัดนครนายก ประจำปีงบประมาณ ๒๕๖๖ จะสร้างความพร้อมในการรองรับนักท่องเที่ยวทำให้เกิดการบริการที่ดีและสร้างความประทับใจแก่นักท่องเที่ยว จากกระแสความนิยมในการท่องเที่ยวเพื่อสร้างประสบการณ์การเรียนรู้และสัมผัสวิถีชุมชนทั้งสิ้น ถือเป็นโอกาสในการพัฒนาการท่องเที่ยวโดยชุมชนของจังหวัดนครนายกที่มีความโดดเด่นด้านวัฒนธรรมที่หลากหลาย เช่น ชุมชนท่องเที่ยวไทยพวน, ชุมชนท่องเที่ยววังรี, ชุมชนท่องเที่ยวศิรีวัน, ชุมชนท่องเที่ยวเขาทุเรียน, ชุมชนท่องเที่ยวท่าทราย, ชุมชนท่องเที่ยวดงละคร และชุมชนท่องเที่ยวทุ่งประโปรง เพื่อรองรับนักท่องเที่ยว ซึ่งจะทำให้ชุมชนเกิดรายได้มีคุณภาพชีวิตที่ดี และทำให้การท่องเที่ยวเป็นประโยชน์ต่อการพัฒนาให้ชุมชนเกิดความยั่งยืนต่อไป</p> <p>จากสถานการณ์การแพร่ระบาดของโรคติดเชื้อไวรัสโคโรนา 2019 (COVID-19) ภาคการท่องเที่ยวได้รับผลกระทบ ขาดรายได้จากนักท่องเที่ยวต่างประเทศ ปัญหาเศรษฐกิจขาดสภาพคล่อง นักท่องเที่ยวในประเทศก็ไม่ค่อยเดินทางมากนัก ทำให้ประชาชนต้องปรับตัวและดำเนินชีวิตแบบ New Normal ภาครัฐจึงต้องกำหนดมาตรการเพื่อส่งเสริมและกระตุ้นการท่องเที่ยวในประเทศ ดังนั้น การพัฒนาสิ่งอำนวยความสะดวก โครงสร้างพื้นฐานต่างๆ เพื่อบริการนักท่องเที่ยวที่จะสร้างความเชื่อมั่นและความประทับใจแก่นักท่องเที่ยวที่มาท่องเที่ยวในจังหวัดและเกิดการเที่ยวซ้ำ ดังนั้น เพื่อเป็นอำนวยความสะดวกให้แก่นักท่องเที่ยวที่จะเดินทางมาท่องเที่ยวในจังหวัดและเป็นการรองรับนักท่องเที่ยวอันจะส่งผลต่อการสร้างรายได้ด้านการท่องเที่ยวให้กับจังหวัดและกระจายรายได้ให้กับประชาชนและชุมชนในพื้นที่ จึงจำเป็นต้องจัดทำโครงการดังกล่าว</p> |
| ๕. วัตถุประสงค์ของโครงการ  | <p>๑. เพื่อสร้างสิ่งอำนวยความสะดวก โครงข่ายถนนเพื่อรองรับการท่องเที่ยว</p> <p>๒. เพื่อสร้างแหล่งท่องเที่ยวแห่งใหม่ และปรับปรุงภูมิทัศน์แหล่งท่องเที่ยวแห่งเดิม</p> <p>๓. เพื่อประชาสัมพันธ์การท่องเที่ยวจังหวัดนครนายกและกระตุ้นเศรษฐกิจในภาคอุตสาหกรรมการท่องเที่ยว</p>                                                                                                                                                                                                                                                                                                                                                                                                                                                                                                                                                                                                                                                                                                                                                                                                                                                                                                                                                                                                                                                                                                                                                                                                                                                                                                                                                                                                                                                                                                                                                                                                                                                                                                                                                                                                                                                                                                                                                                                                                                                                                                        |
| ๖. ตัวชี้วัดและค่าเป้าหมาย | <p>๑. ร้อยละที่เพิ่มขึ้นของรายได้ด้านการท่องเที่ยว (ร้อยละ ๓ )</p> <p>๒. ร้อยละที่เพิ่มขึ้นของจำนวนนักท่องเที่ยว (ร้อยละ ๓)</p> <p>๓. จำนวนแหล่งท่องเที่ยวได้รับการพัฒนาเพิ่มขึ้น (๒ แห่ง)</p>                                                                                                                                                                                                                                                                                                                                                                                                                                                                                                                                                                                                                                                                                                                                                                                                                                                                                                                                                                                                                                                                                                                                                                                                                                                                                                                                                                                                                                                                                                                                                                                                                                                                                                                                                                                                                                                                                                                                                                                                                                                                                                                                                                                  |
| ๗. พื้นที่เป้าหมาย         | ๔ อำเภอในพื้นที่จังหวัดนครนายก                                                                                                                                                                                                                                                                                                                                                                                                                                                                                                                                                                                                                                                                                                                                                                                                                                                                                                                                                                                                                                                                                                                                                                                                                                                                                                                                                                                                                                                                                                                                                                                                                                                                                                                                                                                                                                                                                                                                                                                                                                                                                                                                                                                                                                                                                                                                                  |

| หัวข้อ                                                                               | รายละเอียด                                                                                                                                                                                                                                                                                                                                                                                                                                                                                                                                                                                              |            |            |             |                |  |         |         |         |         |         |              |                |            |            |            |             |                |
|--------------------------------------------------------------------------------------|---------------------------------------------------------------------------------------------------------------------------------------------------------------------------------------------------------------------------------------------------------------------------------------------------------------------------------------------------------------------------------------------------------------------------------------------------------------------------------------------------------------------------------------------------------------------------------------------------------|------------|------------|-------------|----------------|--|---------|---------|---------|---------|---------|--------------|----------------|------------|------------|------------|-------------|----------------|
| <b>๘. กิจกรรมหลัก</b>                                                                |                                                                                                                                                                                                                                                                                                                                                                                                                                                                                                                                                                                                         |            |            |             |                |  |         |         |         |         |         |              |                |            |            |            |             |                |
| <b>๘.๑ กิจกรรมหลักที่ ๑</b><br>งบประมาณ<br>ผู้รับผิดชอบ<br>หน่วยงานที่<br>เกี่ยวข้อง | กิจกรรมหลัก พัฒนาและปรับปรุงโครงข่ายเชื่อมโยงเส้นทางทางท่องเที่ยวเมืองรอง<br>งบประมาณ : งบพัฒนาจังหวัด , งบกระทรวง/กรม /อปท.<br><table border="1" data-bbox="501 342 1471 412"> <thead> <tr> <th>ปี ๒๕๖๖</th> <th>ปี ๒๕๖๗</th> <th>ปี ๒๕๖๘</th> <th>ปี ๒๕๖๙</th> <th>ปี ๒๕๗๐</th> <th>ปี ๒๕๖๖-๒๕๗๐</th> </tr> </thead> <tbody> <tr> <td>๘๐,๖๑๗,๐๐๐,๐๐๐</td> <td>๘๑,๐๐๐,๐๐๐</td> <td>๔๐,๐๐๐,๐๐๐</td> <td>๓๐,๐๐๐,๐๐๐</td> <td>๓๐๐,๐๐๐,๐๐๐</td> <td>๘๑,๐๖๘,๐๐๐,๐๐๐</td> </tr> </tbody> </table> ผู้รับผิดชอบ : แขวงทางหลวงนครนายก, การทางพิเศษแห่งประเทศไทย, กรมขนส่งทางราง                                |            |            |             |                |  | ปี ๒๕๖๖ | ปี ๒๕๖๗ | ปี ๒๕๖๘ | ปี ๒๕๖๙ | ปี ๒๕๗๐ | ปี ๒๕๖๖-๒๕๗๐ | ๘๐,๖๑๗,๐๐๐,๐๐๐ | ๘๑,๐๐๐,๐๐๐ | ๔๐,๐๐๐,๐๐๐ | ๓๐,๐๐๐,๐๐๐ | ๓๐๐,๐๐๐,๐๐๐ | ๘๑,๐๖๘,๐๐๐,๐๐๐ |
| ปี ๒๕๖๖                                                                              | ปี ๒๕๖๗                                                                                                                                                                                                                                                                                                                                                                                                                                                                                                                                                                                                 | ปี ๒๕๖๘    | ปี ๒๕๖๙    | ปี ๒๕๗๐     | ปี ๒๕๖๖-๒๕๗๐   |  |         |         |         |         |         |              |                |            |            |            |             |                |
| ๘๐,๖๑๗,๐๐๐,๐๐๐                                                                       | ๘๑,๐๐๐,๐๐๐                                                                                                                                                                                                                                                                                                                                                                                                                                                                                                                                                                                              | ๔๐,๐๐๐,๐๐๐ | ๓๐,๐๐๐,๐๐๐ | ๓๐๐,๐๐๐,๐๐๐ | ๘๑,๐๖๘,๐๐๐,๐๐๐ |  |         |         |         |         |         |              |                |            |            |            |             |                |
|                                                                                      | กิจกรรมย่อย ๑.๑ ก่อสร้างทางจักรยาน ทางหลวงหมายเลข ๓๐๔๙ ตอน นครนายก - น้ำตกนางรอง<br>ระหว่าง กม.๒+๐๐๐ - กม.๗+๕๐๐ ระยะทาง ๕.๕๐๐ กิโลเมตร<br>งบประมาณ : งบพัฒนาจังหวัด<br><table border="1" data-bbox="501 577 1458 651"> <thead> <tr> <th>ปี ๒๕๖๖</th> <th>ปี ๒๕๖๗</th> <th>ปี ๒๕๖๘</th> <th>ปี ๒๕๖๙</th> <th>ปี ๒๕๗๐</th> <th>ปี ๒๕๖๖-๒๕๗๐</th> </tr> </thead> <tbody> <tr> <td>๓๗,๐๐๐,๐๐๐</td> <td></td> <td></td> <td></td> <td></td> <td>๓๗,๐๐๐,๐๐๐</td> </tr> </tbody> </table> ผู้รับผิดชอบ : แขวงทางหลวงนครนายก                                                                                    |            |            |             |                |  | ปี ๒๕๖๖ | ปี ๒๕๖๗ | ปี ๒๕๖๘ | ปี ๒๕๖๙ | ปี ๒๕๗๐ | ปี ๒๕๖๖-๒๕๗๐ | ๓๗,๐๐๐,๐๐๐     |            |            |            |             | ๓๗,๐๐๐,๐๐๐     |
| ปี ๒๕๖๖                                                                              | ปี ๒๕๖๗                                                                                                                                                                                                                                                                                                                                                                                                                                                                                                                                                                                                 | ปี ๒๕๖๘    | ปี ๒๕๖๙    | ปี ๒๕๗๐     | ปี ๒๕๖๖-๒๕๗๐   |  |         |         |         |         |         |              |                |            |            |            |             |                |
| ๓๗,๐๐๐,๐๐๐                                                                           |                                                                                                                                                                                                                                                                                                                                                                                                                                                                                                                                                                                                         |            |            |             | ๓๗,๐๐๐,๐๐๐     |  |         |         |         |         |         |              |                |            |            |            |             |                |
|                                                                                      | กิจกรรมย่อย ๑.๒ ก่อสร้างทางจักรยาน ทางหลวงหมายเลข ๓๐๔๙ ตอน นครนายก - น้ำตกนางรอง<br>ระหว่าง กม.๑๒+๕๐๐ - กม.๑๘+๒๕๐ ระยะทาง ๕.๗๕๐ กิโลเมตร<br>งบประมาณ : งบพัฒนาจังหวัด<br><table border="1" data-bbox="501 808 1458 882"> <thead> <tr> <th>ปี ๒๕๖๖</th> <th>ปี ๒๕๖๗</th> <th>ปี ๒๕๖๘</th> <th>ปี ๒๕๖๙</th> <th>ปี ๒๕๗๐</th> <th>ปี ๒๕๖๖-๒๕๗๐</th> </tr> </thead> <tbody> <tr> <td></td> <td>๔๑,๐๐๐,๐๐๐</td> <td></td> <td></td> <td></td> <td>๔๑,๐๐๐,๐๐๐</td> </tr> </tbody> </table> ผู้รับผิดชอบ : แขวงทางหลวงนครนายก                                                                                  |            |            |             |                |  | ปี ๒๕๖๖ | ปี ๒๕๖๗ | ปี ๒๕๖๘ | ปี ๒๕๖๙ | ปี ๒๕๗๐ | ปี ๒๕๖๖-๒๕๗๐ |                | ๔๑,๐๐๐,๐๐๐ |            |            |             | ๔๑,๐๐๐,๐๐๐     |
| ปี ๒๕๖๖                                                                              | ปี ๒๕๖๗                                                                                                                                                                                                                                                                                                                                                                                                                                                                                                                                                                                                 | ปี ๒๕๖๘    | ปี ๒๕๖๙    | ปี ๒๕๗๐     | ปี ๒๕๖๖-๒๕๗๐   |  |         |         |         |         |         |              |                |            |            |            |             |                |
|                                                                                      | ๔๑,๐๐๐,๐๐๐                                                                                                                                                                                                                                                                                                                                                                                                                                                                                                                                                                                              |            |            |             | ๔๑,๐๐๐,๐๐๐     |  |         |         |         |         |         |              |                |            |            |            |             |                |
|                                                                                      | กิจกรรมย่อย ๑.๓ ก่อสร้างขยายทางจราจร ทางหลวงหมายเลข ๓๒๓๙ ตอน นครนายก - เขื่อนขุนด่าน<br>ปราการชล ตำบลหินตั้ง อำเภอเมืองนครนายก จังหวัดนครนายก ระหว่าง กม.๑๒+๕๐๐ - กม.๑๔+๐๐๐<br>เป็น ๔ ช่องจราจร ระยะทาง ๑.๕๐๐๐ กิโลเมตร<br>งบประมาณ : งบพัฒนาจังหวัด<br><table border="1" data-bbox="501 1099 1458 1173"> <thead> <tr> <th>ปี ๒๕๖๖</th> <th>ปี ๒๕๖๗</th> <th>ปี ๒๕๖๘</th> <th>ปี ๒๕๖๙</th> <th>ปี ๒๕๗๐</th> <th>ปี ๒๕๖๖-๒๕๗๐</th> </tr> </thead> <tbody> <tr> <td>๓๐,๐๐๐,๐๐๐</td> <td></td> <td></td> <td></td> <td></td> <td>๓๐,๐๐๐,๐๐๐</td> </tr> </tbody> </table> ผู้รับผิดชอบ : แขวงทางหลวงนครนายก |            |            |             |                |  | ปี ๒๕๖๖ | ปี ๒๕๖๗ | ปี ๒๕๖๘ | ปี ๒๕๖๙ | ปี ๒๕๗๐ | ปี ๒๕๖๖-๒๕๗๐ | ๓๐,๐๐๐,๐๐๐     |            |            |            |             | ๓๐,๐๐๐,๐๐๐     |
| ปี ๒๕๖๖                                                                              | ปี ๒๕๖๗                                                                                                                                                                                                                                                                                                                                                                                                                                                                                                                                                                                                 | ปี ๒๕๖๘    | ปี ๒๕๖๙    | ปี ๒๕๗๐     | ปี ๒๕๖๖-๒๕๗๐   |  |         |         |         |         |         |              |                |            |            |            |             |                |
| ๓๐,๐๐๐,๐๐๐                                                                           |                                                                                                                                                                                                                                                                                                                                                                                                                                                                                                                                                                                                         |            |            |             | ๓๐,๐๐๐,๐๐๐     |  |         |         |         |         |         |              |                |            |            |            |             |                |
|                                                                                      | กิจกรรมย่อย ๑.๔ ก่อสร้างขยายทางจราจร ทางหลวงหมายเลข ๓๒๓๙ ตอน นครนายก - เขื่อนขุนด่าน<br>ปราการชล ตำบลหินตั้ง อำเภอเมืองนครนายก จังหวัดนครนายก ระหว่าง กม.๑๐+๐๐๐ - กม.๑๑+๕๐๐<br>เป็น ๔ ช่องจราจร ระยะทาง ๑.๕๐๐๐ กิโลเมตร<br>งบประมาณ : งบพัฒนาจังหวัด<br><table border="1" data-bbox="501 1386 1458 1460"> <thead> <tr> <th>ปี ๒๕๖๖</th> <th>ปี ๒๕๖๗</th> <th>ปี ๒๕๖๘</th> <th>ปี ๒๕๖๙</th> <th>ปี ๒๕๗๐</th> <th>ปี ๒๕๖๖-๒๕๗๐</th> </tr> </thead> <tbody> <tr> <td></td> <td>๔๐,๐๐๐,๐๐๐</td> <td></td> <td></td> <td></td> <td>๔๐,๐๐๐,๐๐๐</td> </tr> </tbody> </table> ผู้รับผิดชอบ : แขวงทางหลวงนครนายก |            |            |             |                |  | ปี ๒๕๖๖ | ปี ๒๕๖๗ | ปี ๒๕๖๘ | ปี ๒๕๖๙ | ปี ๒๕๗๐ | ปี ๒๕๖๖-๒๕๗๐ |                | ๔๐,๐๐๐,๐๐๐ |            |            |             | ๔๐,๐๐๐,๐๐๐     |
| ปี ๒๕๖๖                                                                              | ปี ๒๕๖๗                                                                                                                                                                                                                                                                                                                                                                                                                                                                                                                                                                                                 | ปี ๒๕๖๘    | ปี ๒๕๖๙    | ปี ๒๕๗๐     | ปี ๒๕๖๖-๒๕๗๐   |  |         |         |         |         |         |              |                |            |            |            |             |                |
|                                                                                      | ๔๐,๐๐๐,๐๐๐                                                                                                                                                                                                                                                                                                                                                                                                                                                                                                                                                                                              |            |            |             | ๔๐,๐๐๐,๐๐๐     |  |         |         |         |         |         |              |                |            |            |            |             |                |
|                                                                                      | กิจกรรมย่อย ๑.๕ ก่อสร้างขยายทางจราจร ทางหลวงหมายเลข ๓๒๓๙ ตอน นครนายก - เขื่อนขุนด่าน<br>ปราการชล ตำบลหินตั้ง อำเภอเมืองนครนายก จังหวัดนครนายก ระหว่าง กม.๑๔+๐๐๐+กม.๑๕+๕๐๐<br>เป็น ๔ ช่องจราจร ระยะทาง ๑.๕๐๐๐ กิโลเมตร<br>งบประมาณ : งบพัฒนาจังหวัด<br><table border="1" data-bbox="501 1673 1458 1747"> <thead> <tr> <th>ปี ๒๕๖๖</th> <th>ปี ๒๕๖๗</th> <th>ปี ๒๕๖๘</th> <th>ปี ๒๕๖๙</th> <th>ปี ๒๕๗๐</th> <th>ปี ๒๕๖๖-๒๕๗๐</th> </tr> </thead> <tbody> <tr> <td></td> <td></td> <td>๔๐,๐๐๐,๐๐๐</td> <td></td> <td></td> <td>๔๐,๐๐๐,๐๐๐</td> </tr> </tbody> </table> ผู้รับผิดชอบ : แขวงทางหลวงนครนายก   |            |            |             |                |  | ปี ๒๕๖๖ | ปี ๒๕๖๗ | ปี ๒๕๖๘ | ปี ๒๕๖๙ | ปี ๒๕๗๐ | ปี ๒๕๖๖-๒๕๗๐ |                |            | ๔๐,๐๐๐,๐๐๐ |            |             | ๔๐,๐๐๐,๐๐๐     |
| ปี ๒๕๖๖                                                                              | ปี ๒๕๖๗                                                                                                                                                                                                                                                                                                                                                                                                                                                                                                                                                                                                 | ปี ๒๕๖๘    | ปี ๒๕๖๙    | ปี ๒๕๗๐     | ปี ๒๕๖๖-๒๕๗๐   |  |         |         |         |         |         |              |                |            |            |            |             |                |
|                                                                                      |                                                                                                                                                                                                                                                                                                                                                                                                                                                                                                                                                                                                         | ๔๐,๐๐๐,๐๐๐ |            |             | ๔๐,๐๐๐,๐๐๐     |  |         |         |         |         |         |              |                |            |            |            |             |                |
|                                                                                      | กิจกรรมย่อย ๑.๖ ก่อสร้างขยายทางจราจร ทางหลวงหมายเลข ๓๒๓๙ ตอน นครนายก - เขื่อนขุนด่าน<br>ปราการชล ตำบลหินตั้ง อำเภอเมืองนครนายก จังหวัดนครนายก ระหว่าง กม.๑๑+๕๐๐ - กม.๑๒+๕๐๐<br>เป็น ๔ ช่องจราจร ระยะทาง ๑.๐๐๐ กิโลเมตร<br>งบประมาณ : งบพัฒนาจังหวัด<br><table border="1" data-bbox="501 1960 1458 2033"> <thead> <tr> <th>ปี ๒๕๖๖</th> <th>ปี ๒๕๖๗</th> <th>ปี ๒๕๖๘</th> <th>ปี ๒๕๖๙</th> <th>ปี ๒๕๗๐</th> <th>ปี ๒๕๖๖-๒๕๗๐</th> </tr> </thead> <tbody> <tr> <td></td> <td></td> <td></td> <td>๓๐,๐๐๐,๐๐๐</td> <td></td> <td>๔๐,๐๐๐,๐๐๐</td> </tr> </tbody> </table> ผู้รับผิดชอบ : แขวงทางหลวงนครนายก  |            |            |             |                |  | ปี ๒๕๖๖ | ปี ๒๕๖๗ | ปี ๒๕๖๘ | ปี ๒๕๖๙ | ปี ๒๕๗๐ | ปี ๒๕๖๖-๒๕๗๐ |                |            |            | ๓๐,๐๐๐,๐๐๐ |             | ๔๐,๐๐๐,๐๐๐     |
| ปี ๒๕๖๖                                                                              | ปี ๒๕๖๗                                                                                                                                                                                                                                                                                                                                                                                                                                                                                                                                                                                                 | ปี ๒๕๖๘    | ปี ๒๕๖๙    | ปี ๒๕๗๐     | ปี ๒๕๖๖-๒๕๗๐   |  |         |         |         |         |         |              |                |            |            |            |             |                |
|                                                                                      |                                                                                                                                                                                                                                                                                                                                                                                                                                                                                                                                                                                                         |            | ๓๐,๐๐๐,๐๐๐ |             | ๔๐,๐๐๐,๐๐๐     |  |         |         |         |         |         |              |                |            |            |            |             |                |

| หัวข้อ                                                                                                                                                                                                                                                                                                                     | รายละเอียด                                                                                                                                                                                                                                                                     |             |            |             |                |              |                |             |             |            |             |                |            |
|----------------------------------------------------------------------------------------------------------------------------------------------------------------------------------------------------------------------------------------------------------------------------------------------------------------------------|--------------------------------------------------------------------------------------------------------------------------------------------------------------------------------------------------------------------------------------------------------------------------------|-------------|------------|-------------|----------------|--------------|----------------|-------------|-------------|------------|-------------|----------------|------------|
| <p><b>๘.๒ กิจกรรมหลักที่ ๒</b><br/>งบประมาณ<br/>ผู้รับผิดชอบ<br/>หน่วยงานที่<br/>เกี่ยวข้อง</p>                                                                                                                                                                                                                            | <p>กิจกรรมย่อย ๑.๗ ก่อสร้างเพิ่มประสิทธิภาพทางหลวง ทางหลวงหมายเลข ๓๒๓๙ ตอน นครนายก-เขื่อนขุนด่านปราการชล ขยายเป็น ๔ ช่องจราจร กม.๖+๕๕๐-๘+๕๐๐</p> <p><b>งบประมาณ :</b> งบกรมทางหลวง</p>                                                                                         |             |            |             |                |              |                |             |             |            |             |                |            |
|                                                                                                                                                                                                                                                                                                                            | <table border="1"> <thead> <tr> <th>ปี ๒๕๖๖</th> <th>ปี ๒๕๖๗</th> <th>ปี ๒๕๖๘</th> <th>ปี ๒๕๖๙</th> <th>ปี ๒๕๗๐</th> <th>ปี ๒๕๖๖-๒๕๗๐</th> </tr> </thead> <tbody> <tr> <td>๔๐,๐๐๐,๐๐๐</td> <td></td> <td></td> <td></td> <td></td> <td>๔๐,๐๐๐,๐๐๐</td> </tr> </tbody> </table> | ปี ๒๕๖๖     | ปี ๒๕๖๗    | ปี ๒๕๖๘     | ปี ๒๕๖๙        | ปี ๒๕๗๐      | ปี ๒๕๖๖-๒๕๗๐   | ๔๐,๐๐๐,๐๐๐  |             |            |             |                | ๔๐,๐๐๐,๐๐๐ |
|                                                                                                                                                                                                                                                                                                                            | ปี ๒๕๖๖                                                                                                                                                                                                                                                                        | ปี ๒๕๖๗     | ปี ๒๕๖๘    | ปี ๒๕๖๙     | ปี ๒๕๗๐        | ปี ๒๕๖๖-๒๕๗๐ |                |             |             |            |             |                |            |
|                                                                                                                                                                                                                                                                                                                            | ๔๐,๐๐๐,๐๐๐                                                                                                                                                                                                                                                                     |             |            |             |                | ๔๐,๐๐๐,๐๐๐   |                |             |             |            |             |                |            |
|                                                                                                                                                                                                                                                                                                                            | <p>ผู้รับผิดชอบ : แขวงทางหลวงนครนายก</p>                                                                                                                                                                                                                                       |             |            |             |                |              |                |             |             |            |             |                |            |
| <p>กิจกรรมย่อย ๑.๘ ศึกษาออกแบบและก่อสร้างสะพานข้ามทางแยก เพื่อแก้ไขปัญหาการจราจรติดขัดบริเวณแยก ทล.๓๓ (บ้านนา-แก่งคอย) ตลาดสี่แยกบ้านนา-ไปสระบุรี</p> <p><b>งบประมาณ :</b> งบกรมทางหลวง</p>                                                                                                                                |                                                                                                                                                                                                                                                                                |             |            |             |                |              |                |             |             |            |             |                |            |
| <table border="1"> <thead> <tr> <th>ปี ๒๕๖๖</th> <th>ปี ๒๕๖๗</th> <th>ปี ๒๕๖๘</th> <th>ปี ๒๕๖๙</th> <th>ปี ๒๕๗๐</th> <th>ปี ๒๕๖๖-๒๕๗๐</th> </tr> </thead> <tbody> <tr> <td></td> <td></td> <td></td> <td></td> <td>๓๐๐,๐๐๐,๐๐๐</td> <td>๓๐๐,๐๐๐,๐๐๐</td> </tr> </tbody> </table>                                           | ปี ๒๕๖๖                                                                                                                                                                                                                                                                        | ปี ๒๕๖๗     | ปี ๒๕๖๘    | ปี ๒๕๖๙     | ปี ๒๕๗๐        | ปี ๒๕๖๖-๒๕๗๐ |                |             |             |            | ๓๐๐,๐๐๐,๐๐๐ | ๓๐๐,๐๐๐,๐๐๐    |            |
| ปี ๒๕๖๖                                                                                                                                                                                                                                                                                                                    | ปี ๒๕๖๗                                                                                                                                                                                                                                                                        | ปี ๒๕๖๘     | ปี ๒๕๖๙    | ปี ๒๕๗๐     | ปี ๒๕๖๖-๒๕๗๐   |              |                |             |             |            |             |                |            |
|                                                                                                                                                                                                                                                                                                                            |                                                                                                                                                                                                                                                                                |             |            | ๓๐๐,๐๐๐,๐๐๐ | ๓๐๐,๐๐๐,๐๐๐    |              |                |             |             |            |             |                |            |
| <p>ผู้รับผิดชอบ : แขวงทางหลวงนครนายก</p>                                                                                                                                                                                                                                                                                   |                                                                                                                                                                                                                                                                                |             |            |             |                |              |                |             |             |            |             |                |            |
| <p>กิจกรรมย่อย ๑.๙ ก่อสร้างทางพิเศษคลองรั้งนครนายก-สระบุรี</p> <p><b>งบประมาณ :</b> งบกระทรวง กรม</p>                                                                                                                                                                                                                      |                                                                                                                                                                                                                                                                                |             |            |             |                |              |                |             |             |            |             |                |            |
| <table border="1"> <thead> <tr> <th>ปี ๒๕๖๖</th> <th>ปี ๒๕๖๗</th> <th>ปี ๒๕๖๘</th> <th>ปี ๒๕๖๙</th> <th>ปี ๒๕๗๐</th> <th>ปี ๒๕๖๖-๒๕๗๐</th> </tr> </thead> <tbody> <tr> <td>๘๐,๕๐๐,๐๐๐,๐๐๐</td> <td></td> <td></td> <td></td> <td></td> <td>๘๐,๕๐๐,๐๐๐,๐๐๐</td> </tr> </tbody> </table>                                     | ปี ๒๕๖๖                                                                                                                                                                                                                                                                        | ปี ๒๕๖๗     | ปี ๒๕๖๘    | ปี ๒๕๖๙     | ปี ๒๕๗๐        | ปี ๒๕๖๖-๒๕๗๐ | ๘๐,๕๐๐,๐๐๐,๐๐๐ |             |             |            |             | ๘๐,๕๐๐,๐๐๐,๐๐๐ |            |
| ปี ๒๕๖๖                                                                                                                                                                                                                                                                                                                    | ปี ๒๕๖๗                                                                                                                                                                                                                                                                        | ปี ๒๕๖๘     | ปี ๒๕๖๙    | ปี ๒๕๗๐     | ปี ๒๕๖๖-๒๕๗๐   |              |                |             |             |            |             |                |            |
| ๘๐,๕๐๐,๐๐๐,๐๐๐                                                                                                                                                                                                                                                                                                             |                                                                                                                                                                                                                                                                                |             |            |             | ๘๐,๕๐๐,๐๐๐,๐๐๐ |              |                |             |             |            |             |                |            |
| <p>ผู้รับผิดชอบ : การทางพิเศษแห่งประเทศไทย</p>                                                                                                                                                                                                                                                                             |                                                                                                                                                                                                                                                                                |             |            |             |                |              |                |             |             |            |             |                |            |
| <p>กิจกรรมย่อย ๑.๑๐ ศึกษาสำรวจความเหมาะสมในการขยายเส้นทางทางรถไฟจากสถานีรถไฟปากพลี - เขื่อนขุนด่านปราการชล จังหวัดนครนายก</p> <p><b>งบประมาณ :</b> งบกระทรวง กรม</p>                                                                                                                                                       |                                                                                                                                                                                                                                                                                |             |            |             |                |              |                |             |             |            |             |                |            |
| <table border="1"> <thead> <tr> <th>ปี ๒๕๖๖</th> <th>ปี ๒๕๖๗</th> <th>ปี ๒๕๖๘</th> <th>ปี ๒๕๖๙</th> <th>ปี ๒๕๗๐</th> <th>ปี ๒๕๖๖-๒๕๗๐</th> </tr> </thead> <tbody> <tr> <td>๑๐,๐๐๐,๐๐๐</td> <td></td> <td></td> <td></td> <td></td> <td>๑๐,๐๐๐,๐๐๐</td> </tr> </tbody> </table>                                             | ปี ๒๕๖๖                                                                                                                                                                                                                                                                        | ปี ๒๕๖๗     | ปี ๒๕๖๘    | ปี ๒๕๖๙     | ปี ๒๕๗๐        | ปี ๒๕๖๖-๒๕๗๐ | ๑๐,๐๐๐,๐๐๐     |             |             |            |             | ๑๐,๐๐๐,๐๐๐     |            |
| ปี ๒๕๖๖                                                                                                                                                                                                                                                                                                                    | ปี ๒๕๖๗                                                                                                                                                                                                                                                                        | ปี ๒๕๖๘     | ปี ๒๕๖๙    | ปี ๒๕๗๐     | ปี ๒๕๖๖-๒๕๗๐   |              |                |             |             |            |             |                |            |
| ๑๐,๐๐๐,๐๐๐                                                                                                                                                                                                                                                                                                                 |                                                                                                                                                                                                                                                                                |             |            |             | ๑๐,๐๐๐,๐๐๐     |              |                |             |             |            |             |                |            |
| <p>ผู้รับผิดชอบ : กรมขนส่งทางราง</p>                                                                                                                                                                                                                                                                                       |                                                                                                                                                                                                                                                                                |             |            |             |                |              |                |             |             |            |             |                |            |
| <p>กิจกรรมหลัก ปรับปรุงภูมิทัศน์และสิ่งอำนวยความสะดวกรองรับการท่องเที่ยว</p> <p><b>งบประมาณ :</b> งบพัฒนาจังหวัด , งบกระทรวง/กรม /อปท.</p>                                                                                                                                                                                 |                                                                                                                                                                                                                                                                                |             |            |             |                |              |                |             |             |            |             |                |            |
| <table border="1"> <thead> <tr> <th>ปี ๒๕๖๖</th> <th>ปี ๒๕๖๗</th> <th>ปี ๒๕๖๘</th> <th>ปี ๒๕๖๙</th> <th>ปี ๒๕๗๐</th> <th>ปี ๒๕๖๖-๒๕๗๐</th> </tr> </thead> <tbody> <tr> <td>๑๙๕,๖๘๗,๖๐๐</td> <td>๑๖๔,๐๙๒,๘๐๐</td> <td>๑๗๗,๘๙๕,๔๐๐</td> <td>๙๒,๔๘๕,๐๐๐</td> <td>๙๘,๓๘๕,๐๐๐</td> <td>๗๒๘,๕๕๕,๘๐๐</td> </tr> </tbody> </table> | ปี ๒๕๖๖                                                                                                                                                                                                                                                                        | ปี ๒๕๖๗     | ปี ๒๕๖๘    | ปี ๒๕๖๙     | ปี ๒๕๗๐        | ปี ๒๕๖๖-๒๕๗๐ | ๑๙๕,๖๘๗,๖๐๐    | ๑๖๔,๐๙๒,๘๐๐ | ๑๗๗,๘๙๕,๔๐๐ | ๙๒,๔๘๕,๐๐๐ | ๙๘,๓๘๕,๐๐๐  | ๗๒๘,๕๕๕,๘๐๐    |            |
| ปี ๒๕๖๖                                                                                                                                                                                                                                                                                                                    | ปี ๒๕๖๗                                                                                                                                                                                                                                                                        | ปี ๒๕๖๘     | ปี ๒๕๖๙    | ปี ๒๕๗๐     | ปี ๒๕๖๖-๒๕๗๐   |              |                |             |             |            |             |                |            |
| ๑๙๕,๖๘๗,๖๐๐                                                                                                                                                                                                                                                                                                                | ๑๖๔,๐๙๒,๘๐๐                                                                                                                                                                                                                                                                    | ๑๗๗,๘๙๕,๔๐๐ | ๙๒,๔๘๕,๐๐๐ | ๙๘,๓๘๕,๐๐๐  | ๗๒๘,๕๕๕,๘๐๐    |              |                |             |             |            |             |                |            |
| <p>ผู้รับผิดชอบ : สำนักงานการท่องเที่ยวและกีฬาจังหวัดนครนายก , อบ.บ้านนา , สำนักงานโยธาธิการและผังเมืองจังหวัดนครนายก , แขวงทางหลวงนครนายก , แขวงทางหลวงชนบทนครนายก , เทศบาลเมืองนครนายก , อบต.ดอนยาย , อบต.บางอ้อ , อบต.พระอาจารย์</p>                                                                                    |                                                                                                                                                                                                                                                                                |             |            |             |                |              |                |             |             |            |             |                |            |
| <p>กิจกรรมย่อย ๒.๑ พัฒนาแหล่งท่องเที่ยววัดเลขธรรมกิตติ์(อุโบสถปรกโพธิ์ ๒๐๐ ปี) หมู่ที่ ๑๔ ตำบลบางอ้อ อำเภอบ้านนา จังหวัดนครนายก</p> <p><b>งบประมาณ :</b> งบพัฒนาจังหวัด</p>                                                                                                                                                |                                                                                                                                                                                                                                                                                |             |            |             |                |              |                |             |             |            |             |                |            |
| <table border="1"> <thead> <tr> <th>ปี ๒๕๖๖</th> <th>ปี ๒๕๖๗</th> <th>ปี ๒๕๖๘</th> <th>ปี ๒๕๖๙</th> <th>ปี ๒๕๗๐</th> <th>ปี ๒๕๖๖-๒๕๗๐</th> </tr> </thead> <tbody> <tr> <td>๑,๐๐๐,๐๐๐</td> <td></td> <td></td> <td></td> <td></td> <td>๑,๐๐๐,๐๐๐</td> </tr> </tbody> </table>                                               | ปี ๒๕๖๖                                                                                                                                                                                                                                                                        | ปี ๒๕๖๗     | ปี ๒๕๖๘    | ปี ๒๕๖๙     | ปี ๒๕๗๐        | ปี ๒๕๖๖-๒๕๗๐ | ๑,๐๐๐,๐๐๐      |             |             |            |             | ๑,๐๐๐,๐๐๐      |            |
| ปี ๒๕๖๖                                                                                                                                                                                                                                                                                                                    | ปี ๒๕๖๗                                                                                                                                                                                                                                                                        | ปี ๒๕๖๘     | ปี ๒๕๖๙    | ปี ๒๕๗๐     | ปี ๒๕๖๖-๒๕๗๐   |              |                |             |             |            |             |                |            |
| ๑,๐๐๐,๐๐๐                                                                                                                                                                                                                                                                                                                  |                                                                                                                                                                                                                                                                                |             |            |             | ๑,๐๐๐,๐๐๐      |              |                |             |             |            |             |                |            |
| <p>ผู้รับผิดชอบ : อ.บ้านนา</p>                                                                                                                                                                                                                                                                                             |                                                                                                                                                                                                                                                                                |             |            |             |                |              |                |             |             |            |             |                |            |
| <p>กิจกรรมย่อย ๒.๒ จัดทำป้ายประชาสัมพันธ์แหล่งท่องเที่ยวประจำอำเภอ</p> <p><b>งบประมาณ :</b> งบพัฒนาจังหวัด</p>                                                                                                                                                                                                             |                                                                                                                                                                                                                                                                                |             |            |             |                |              |                |             |             |            |             |                |            |
| <table border="1"> <thead> <tr> <th>ปี ๒๕๖๖</th> <th>ปี ๒๕๖๗</th> <th>ปี ๒๕๖๘</th> <th>ปี ๒๕๖๙</th> <th>ปี ๒๕๗๐</th> <th>ปี ๒๕๖๖-๒๕๗๐</th> </tr> </thead> <tbody> <tr> <td>๑๐๐,๐๐๐</td> <td></td> <td></td> <td></td> <td></td> <td>๑๐๐,๐๐๐</td> </tr> </tbody> </table>                                                   | ปี ๒๕๖๖                                                                                                                                                                                                                                                                        | ปี ๒๕๖๗     | ปี ๒๕๖๘    | ปี ๒๕๖๙     | ปี ๒๕๗๐        | ปี ๒๕๖๖-๒๕๗๐ | ๑๐๐,๐๐๐        |             |             |            |             | ๑๐๐,๐๐๐        |            |
| ปี ๒๕๖๖                                                                                                                                                                                                                                                                                                                    | ปี ๒๕๖๗                                                                                                                                                                                                                                                                        | ปี ๒๕๖๘     | ปี ๒๕๖๙    | ปี ๒๕๗๐     | ปี ๒๕๖๖-๒๕๗๐   |              |                |             |             |            |             |                |            |
| ๑๐๐,๐๐๐                                                                                                                                                                                                                                                                                                                    |                                                                                                                                                                                                                                                                                |             |            |             | ๑๐๐,๐๐๐        |              |                |             |             |            |             |                |            |
| <p>ผู้รับผิดชอบ : อ.บ้านนา</p>                                                                                                                                                                                                                                                                                             |                                                                                                                                                                                                                                                                                |             |            |             |                |              |                |             |             |            |             |                |            |
| <p>กิจกรรมย่อย ๒.๓ ก่อสร้าง Landmark และจุดบริการนักท่องเที่ยวจังหวัดนครนายก</p> <p><b>งบประมาณ :</b> งบกระทรวง กรม</p>                                                                                                                                                                                                    |                                                                                                                                                                                                                                                                                |             |            |             |                |              |                |             |             |            |             |                |            |
| <table border="1"> <thead> <tr> <th>ปี ๒๕๖๖</th> <th>ปี ๒๕๖๗</th> <th>ปี ๒๕๖๘</th> <th>ปี ๒๕๖๙</th> <th>ปี ๒๕๗๐</th> <th>ปี ๒๕๖๖-๒๕๗๐</th> </tr> </thead> <tbody> <tr> <td></td> <td>๓๐,๐๐๐,๐๐๐</td> <td></td> <td></td> <td></td> <td>๓๐,๐๐๐,๐๐๐</td> </tr> </tbody> </table>                                             | ปี ๒๕๖๖                                                                                                                                                                                                                                                                        | ปี ๒๕๖๗     | ปี ๒๕๖๘    | ปี ๒๕๖๙     | ปี ๒๕๗๐        | ปี ๒๕๖๖-๒๕๗๐ |                | ๓๐,๐๐๐,๐๐๐  |             |            |             | ๓๐,๐๐๐,๐๐๐     |            |
| ปี ๒๕๖๖                                                                                                                                                                                                                                                                                                                    | ปี ๒๕๖๗                                                                                                                                                                                                                                                                        | ปี ๒๕๖๘     | ปี ๒๕๖๙    | ปี ๒๕๗๐     | ปี ๒๕๖๖-๒๕๗๐   |              |                |             |             |            |             |                |            |
|                                                                                                                                                                                                                                                                                                                            | ๓๐,๐๐๐,๐๐๐                                                                                                                                                                                                                                                                     |             |            |             | ๓๐,๐๐๐,๐๐๐     |              |                |             |             |            |             |                |            |
| <p>ผู้รับผิดชอบ : สำนักงานการท่องเที่ยวและกีฬาจังหวัดนครนายก</p>                                                                                                                                                                                                                                                           |                                                                                                                                                                                                                                                                                |             |            |             |                |              |                |             |             |            |             |                |            |

| หัวข้อ                                                                                                                                                                        | รายละเอียด                                                |            |            |            |            |              |
|-------------------------------------------------------------------------------------------------------------------------------------------------------------------------------|-----------------------------------------------------------|------------|------------|------------|------------|--------------|
| กิจกรรมย่อย ๒.๔ ปรับปรุงภูมิทัศน์ศาลเจ้าพ่อหินตั้ง<br><b>งบประมาณ :</b> งบกรมโยธาธิการและผังเมือง                                                                             | ปี ๒๕๖๖                                                   | ปี ๒๕๖๗    | ปี ๒๕๖๘    | ปี ๒๕๖๙    | ปี ๒๕๗๐    | ปี ๒๕๖๖-๒๕๗๐ |
|                                                                                                                                                                               |                                                           | ๑,๐๐๐,๐๐๐  |            |            |            | ๑,๐๐๐,๐๐๐    |
|                                                                                                                                                                               | ผู้รับผิดชอบ : สำนักงานโยธาธิการและผังเมืองจังหวัดนครนายก |            |            |            |            |              |
| กิจกรรมย่อย ๒.๕ ปรับปรุงภูมิทัศน์ศาลาไม้ยONGหิน ๑๒๐ ปี<br><b>งบประมาณ :</b> งบกรมโยธาธิการและผังเมือง                                                                         | ปี ๒๕๖๖                                                   | ปี ๒๕๖๗    | ปี ๒๕๖๘    | ปี ๒๕๖๙    | ปี ๒๕๗๐    | ปี ๒๕๖๖-๒๕๗๐ |
|                                                                                                                                                                               |                                                           | ๑,๐๐๐,๐๐๐  |            |            |            | ๑,๐๐๐,๐๐๐    |
|                                                                                                                                                                               | ผู้รับผิดชอบ : สำนักงานโยธาธิการและผังเมืองจังหวัดนครนายก |            |            |            |            |              |
| กิจกรรมย่อย ๒.๖ ปรับปรุงภูมิทัศน์หมู่บ้านคลองสีเสียด<br><b>งบประมาณ :</b> งบกรมโยธาธิการและผังเมือง                                                                           | ปี ๒๕๖๖                                                   | ปี ๒๕๖๗    | ปี ๒๕๖๘    | ปี ๒๕๖๙    | ปี ๒๕๗๐    | ปี ๒๕๖๖-๒๕๗๐ |
|                                                                                                                                                                               |                                                           | ๑,๐๐๐,๐๐๐  |            |            |            | ๑,๐๐๐,๐๐๐    |
|                                                                                                                                                                               | ผู้รับผิดชอบ : สำนักงานโยธาธิการและผังเมืองจังหวัดนครนายก |            |            |            |            |              |
| กิจกรรมย่อย ๒.๗ จัดทำป้ายไฟอัจฉริยะเพื่อบริหารจัดการการจราจร<br><b>งบประมาณ :</b> งบกรมทางหลวง                                                                                | ปี ๒๕๖๖                                                   | ปี ๒๕๖๗    | ปี ๒๕๖๘    | ปี ๒๕๖๙    | ปี ๒๕๗๐    | ปี ๒๕๖๖-๒๕๗๐ |
|                                                                                                                                                                               |                                                           |            | ๑๐,๐๐๐,๐๐๐ |            |            | ๑๐,๐๐๐,๐๐๐   |
|                                                                                                                                                                               | ผู้รับผิดชอบ : แขวงทางหลวงนครนายก                         |            |            |            |            |              |
| กิจกรรมย่อย ๒.๘ พัฒนาเส้นทางท่องเที่ยวน้ำตกธารรัตนา-อ่างเก็บน้ำวังบอน<br><b>งบประมาณ :</b> งบกรมทางหลวงชนบท                                                                   | ปี ๒๕๖๖                                                   | ปี ๒๕๖๗    | ปี ๒๕๖๘    | ปี ๒๕๖๙    | ปี ๒๕๗๐    | ปี ๒๕๖๖-๒๕๗๐ |
|                                                                                                                                                                               |                                                           |            | ๑๐,๐๐๐,๐๐๐ |            |            | ๑๐,๐๐๐,๐๐๐   |
|                                                                                                                                                                               | ผู้รับผิดชอบ : แขวงทางหลวงชนบทนครนายก                     |            |            |            |            |              |
| กิจกรรมย่อย ๒.๙ พัฒนาพื้นที่และสิ่งอำนวยความสะดวกน้ำตกนางรอง<br><b>งบประมาณ :</b> งบกรมโยธาธิการและผังเมือง                                                                   | ปี ๒๕๖๖                                                   | ปี ๒๕๖๗    | ปี ๒๕๖๘    | ปี ๒๕๖๙    | ปี ๒๕๗๐    | ปี ๒๕๖๖-๒๕๗๐ |
|                                                                                                                                                                               |                                                           |            |            | ๑๐,๐๐๐,๐๐๐ |            | ๑๐,๐๐๐,๐๐๐   |
|                                                                                                                                                                               | ผู้รับผิดชอบ : สำนักงานโยธาธิการและผังเมืองจังหวัดนครนายก |            |            |            |            |              |
| กิจกรรมย่อย ๒.๑๐ พัฒนาภูมิทัศน์และระบบสาธารณูปโภคพื้นฐาน พื้นที่สันทนาการชุมชนเมืองนครนายก<br>อำเภอเมืองนครนายก จังหวัดนครนายก<br><b>งบประมาณ :</b> งบกรมโยธาธิการและผังเมือง | ปี ๒๕๖๖                                                   | ปี ๒๕๖๗    | ปี ๒๕๖๘    | ปี ๒๕๖๙    | ปี ๒๕๗๐    | ปี ๒๕๖๖-๒๕๗๐ |
|                                                                                                                                                                               | ๑๗,๓๔๐,๖๐๐                                                | ๑๗,๓๔๐,๖๐๐ | ๒๓,๑๒๐,๘๐๐ |            |            | ๕๗,๘๐๒,๐๐๐   |
|                                                                                                                                                                               | ผู้รับผิดชอบ : สำนักงานโยธาธิการและผังเมืองจังหวัดนครนายก |            |            |            |            |              |
| กิจกรรมย่อย ๒.๑๑ พัฒนาเส้นทางเดินรึมน้ำนครนายก ตำบลนครนายก อำเภอเมืองนครนายก จังหวัดนครนายก<br><b>งบประมาณ :</b> งบกรมโยธาธิการและผังเมือง                                    | ปี ๒๕๖๖                                                   | ปี ๒๕๖๗    | ปี ๒๕๖๘    | ปี ๒๕๖๙    | ปี ๒๕๗๐    | ปี ๒๕๖๖-๒๕๗๐ |
|                                                                                                                                                                               | ๖๓,๐๖๗,๒๐๐                                                | ๖๓,๐๖๗,๒๐๐ | ๘๔,๐๘๙,๖๐๐ | -          |            | ๒๑๐,๒๒๔,๐๐๐  |
|                                                                                                                                                                               | ผู้รับผิดชอบ : สำนักงานโยธาธิการและผังเมืองจังหวัดนครนายก |            |            |            |            |              |
| กิจกรรมย่อย ๒.๑๒ ปรับปรุงภูมิทัศน์ลานกิจกรรมนันทนาการริมน้ำ (สวนเฉลิมพระเกียรติ ร.๙) อำเภอเมือง<br>นครนายก จังหวัดนครนายก<br><b>งบประมาณ :</b> งบกรมโยธาธิการและผังเมือง      | ปี ๒๕๖๖                                                   | ปี ๒๕๖๗    | ปี ๒๕๖๘    | ปี ๒๕๖๙    | ปี ๒๕๗๐    | ปี ๒๕๖๖-๒๕๗๐ |
|                                                                                                                                                                               | ๑๔,๓๐๗,๖๐๐                                                | ๑๔,๓๐๗,๖๐๐ | ๑๔,๓๐๗,๖๐๐ | ๑๔,๓๐๗,๖๐๐ | ๑๔,๓๐๗,๖๐๐ | ๗๑,๕๓๘,๐๐๐   |
|                                                                                                                                                                               | ผู้รับผิดชอบ : สำนักงานโยธาธิการและผังเมืองจังหวัดนครนายก |            |            |            |            |              |

| หัวข้อ     | รายละเอียด                                                                                                                                                                                                                                                                                                                                                                                                                                                                                                                                                 |            |            |            |              |  |         |         |         |         |         |              |            |            |            |            |            |             |
|------------|------------------------------------------------------------------------------------------------------------------------------------------------------------------------------------------------------------------------------------------------------------------------------------------------------------------------------------------------------------------------------------------------------------------------------------------------------------------------------------------------------------------------------------------------------------|------------|------------|------------|--------------|--|---------|---------|---------|---------|---------|--------------|------------|------------|------------|------------|------------|-------------|
|            | กิจกรรมย่อย ๒.๑๓ พัฒนาภูมิทัศน์สวนสาธารณะหนองขาหย่าง ตำบลพรหมณี อำเภอเมืองนครนายก จังหวัดนครนายก<br>งบประมาณ : งบกรมโยธาธิการและผังเมือง<br><table border="1" data-bbox="502 338 1465 416"> <thead> <tr> <th>ปี ๒๕๖๖</th> <th>ปี ๒๕๖๗</th> <th>ปี ๒๕๖๘</th> <th>ปี ๒๕๖๙</th> <th>ปี ๒๕๗๐</th> <th>ปี ๒๕๖๖-๒๕๗๐</th> </tr> </thead> <tbody> <tr> <td>๓๖,๓๗๗,๔๐๐</td> <td>๓๖,๓๗๗,๔๐๐</td> <td>๓๖,๓๗๗,๔๐๐</td> <td>๓๖,๓๗๗,๔๐๐</td> <td>๓๖,๓๗๗,๔๐๐</td> <td>๑๘๑,๘๘๗,๐๐๐</td> </tr> </tbody> </table> ผู้รับผิดชอบ : สำนักงานโยธาธิการและผังเมืองจังหวัดนครนายก |            |            |            |              |  | ปี ๒๕๖๖ | ปี ๒๕๖๗ | ปี ๒๕๖๘ | ปี ๒๕๖๙ | ปี ๒๕๗๐ | ปี ๒๕๖๖-๒๕๗๐ | ๓๖,๓๗๗,๔๐๐ | ๓๖,๓๗๗,๔๐๐ | ๓๖,๓๗๗,๔๐๐ | ๓๖,๓๗๗,๔๐๐ | ๓๖,๓๗๗,๔๐๐ | ๑๘๑,๘๘๗,๐๐๐ |
| ปี ๒๕๖๖    | ปี ๒๕๖๗                                                                                                                                                                                                                                                                                                                                                                                                                                                                                                                                                    | ปี ๒๕๖๘    | ปี ๒๕๖๙    | ปี ๒๕๗๐    | ปี ๒๕๖๖-๒๕๗๐ |  |         |         |         |         |         |              |            |            |            |            |            |             |
| ๓๖,๓๗๗,๔๐๐ | ๓๖,๓๗๗,๔๐๐                                                                                                                                                                                                                                                                                                                                                                                                                                                                                                                                                 | ๓๖,๓๗๗,๔๐๐ | ๓๖,๓๗๗,๔๐๐ | ๓๖,๓๗๗,๔๐๐ | ๑๘๑,๘๘๗,๐๐๐  |  |         |         |         |         |         |              |            |            |            |            |            |             |
|            | กิจกรรมย่อย ๒.๑๔ ปรับปรุงพื้นที่ริมแม่น้ำนครนายก (โรงเรียนนครนายกวิทยาคม)<br>งบประมาณ : งบกรมโยธาธิการและผังเมือง<br><table border="1" data-bbox="502 533 1465 611"> <thead> <tr> <th>ปี ๒๕๖๖</th> <th>ปี ๒๕๖๗</th> <th>ปี ๒๕๖๘</th> <th>ปี ๒๕๖๙</th> <th>ปี ๒๕๗๐</th> <th>ปี ๒๕๖๖-๒๕๗๐</th> </tr> </thead> <tbody> <tr> <td></td> <td></td> <td></td> <td>๓๑,๘๐๐,๐๐๐</td> <td>๔๗,๗๐๐,๐๐๐</td> <td>๗๙,๕๐๐,๐๐๐</td> </tr> </tbody> </table> ผู้รับผิดชอบ : สำนักงานโยธาธิการและผังเมืองจังหวัดนครนายก                                                       |            |            |            |              |  | ปี ๒๕๖๖ | ปี ๒๕๖๗ | ปี ๒๕๖๘ | ปี ๒๕๖๙ | ปี ๒๕๗๐ | ปี ๒๕๖๖-๒๕๗๐ |            |            |            | ๓๑,๘๐๐,๐๐๐ | ๔๗,๗๐๐,๐๐๐ | ๗๙,๕๐๐,๐๐๐  |
| ปี ๒๕๖๖    | ปี ๒๕๖๗                                                                                                                                                                                                                                                                                                                                                                                                                                                                                                                                                    | ปี ๒๕๖๘    | ปี ๒๕๖๙    | ปี ๒๕๗๐    | ปี ๒๕๖๖-๒๕๗๐ |  |         |         |         |         |         |              |            |            |            |            |            |             |
|            |                                                                                                                                                                                                                                                                                                                                                                                                                                                                                                                                                            |            | ๓๑,๘๐๐,๐๐๐ | ๔๗,๗๐๐,๐๐๐ | ๗๙,๕๐๐,๐๐๐   |  |         |         |         |         |         |              |            |            |            |            |            |             |
|            | กิจกรรมย่อย ๒.๑๕ ปรับปรุงทางเดินริมน้ำนครนายก ตำบลนครนายก อำเภอเมืองนครนายก จังหวัดนครนายก<br>งบประมาณ : งบองค์กรปกครองส่วนท้องถิ่น<br><table border="1" data-bbox="502 763 1465 842"> <thead> <tr> <th>ปี ๒๕๖๖</th> <th>ปี ๒๕๖๗</th> <th>ปี ๒๕๖๘</th> <th>ปี ๒๕๖๙</th> <th>ปี ๒๕๗๐</th> <th>ปี ๒๕๖๖-๒๕๗๐</th> </tr> </thead> <tbody> <tr> <td>๔๒,๐๔๔,๘๐๐</td> <td></td> <td></td> <td></td> <td></td> <td>๔๒,๐๔๔,๘๐๐</td> </tr> </tbody> </table> ผู้รับผิดชอบ : เทศบาลเมืองนครนายก , สำนักงานโยธาธิการและผังเมืองจังหวัดนครนายก                          |            |            |            |              |  | ปี ๒๕๖๖ | ปี ๒๕๖๗ | ปี ๒๕๖๘ | ปี ๒๕๖๙ | ปี ๒๕๗๐ | ปี ๒๕๖๖-๒๕๗๐ | ๔๒,๐๔๔,๘๐๐ |            |            |            |            | ๔๒,๐๔๔,๘๐๐  |
| ปี ๒๕๖๖    | ปี ๒๕๖๗                                                                                                                                                                                                                                                                                                                                                                                                                                                                                                                                                    | ปี ๒๕๖๘    | ปี ๒๕๖๙    | ปี ๒๕๗๐    | ปี ๒๕๖๖-๒๕๗๐ |  |         |         |         |         |         |              |            |            |            |            |            |             |
| ๔๒,๐๔๔,๘๐๐ |                                                                                                                                                                                                                                                                                                                                                                                                                                                                                                                                                            |            |            |            | ๔๒,๐๔๔,๘๐๐   |  |         |         |         |         |         |              |            |            |            |            |            |             |
|            | กิจกรรมย่อย ๒.๑๖ ปรับปรุงภูมิทัศน์ ถนนชายคลอง หมู่ ๖ ตำบลดอนยอ อำเภอเมืองนครนายก จังหวัดนครนายก<br>งบประมาณ : งบองค์กรปกครองส่วนท้องถิ่น<br><table border="1" data-bbox="502 994 1465 1072"> <thead> <tr> <th>ปี ๒๕๖๖</th> <th>ปี ๒๕๖๗</th> <th>ปี ๒๕๖๘</th> <th>ปี ๒๕๖๙</th> <th>ปี ๒๕๗๐</th> <th>ปี ๒๕๖๖-๒๕๗๐</th> </tr> </thead> <tbody> <tr> <td>๑๐๐,๐๐๐</td> <td></td> <td></td> <td></td> <td></td> <td>๑๐๐,๐๐๐</td> </tr> </tbody> </table> ผู้รับผิดชอบ : อบต.ดอนยอ                                                                                |            |            |            |              |  | ปี ๒๕๖๖ | ปี ๒๕๖๗ | ปี ๒๕๖๘ | ปี ๒๕๖๙ | ปี ๒๕๗๐ | ปี ๒๕๖๖-๒๕๗๐ | ๑๐๐,๐๐๐    |            |            |            |            | ๑๐๐,๐๐๐     |
| ปี ๒๕๖๖    | ปี ๒๕๖๗                                                                                                                                                                                                                                                                                                                                                                                                                                                                                                                                                    | ปี ๒๕๖๘    | ปี ๒๕๖๙    | ปี ๒๕๗๐    | ปี ๒๕๖๖-๒๕๗๐ |  |         |         |         |         |         |              |            |            |            |            |            |             |
| ๑๐๐,๐๐๐    |                                                                                                                                                                                                                                                                                                                                                                                                                                                                                                                                                            |            |            |            | ๑๐๐,๐๐๐      |  |         |         |         |         |         |              |            |            |            |            |            |             |
|            | กิจกรรมย่อย ๒.๑๗ ปรับปรุงภูมิทัศน์ ปลูกต้นไม้ดอกข้างถนนในหมู่บ้าน ม.๗ ตำบลดอนยอ อำเภอเมืองนครนายก จังหวัดนครนายก<br>งบประมาณ : งบองค์กรปกครองส่วนท้องถิ่น<br><table border="1" data-bbox="502 1234 1465 1312"> <thead> <tr> <th>ปี ๒๕๖๖</th> <th>ปี ๒๕๖๗</th> <th>ปี ๒๕๖๘</th> <th>ปี ๒๕๖๙</th> <th>ปี ๒๕๗๐</th> <th>ปี ๒๕๖๖-๒๕๗๐</th> </tr> </thead> <tbody> <tr> <td>๕๐,๐๐๐</td> <td></td> <td></td> <td></td> <td></td> <td>๕๐,๐๐๐</td> </tr> </tbody> </table> ผู้รับผิดชอบ : อบต.ดอนยอ                                                                |            |            |            |              |  | ปี ๒๕๖๖ | ปี ๒๕๖๗ | ปี ๒๕๖๘ | ปี ๒๕๖๙ | ปี ๒๕๗๐ | ปี ๒๕๖๖-๒๕๗๐ | ๕๐,๐๐๐     |            |            |            |            | ๕๐,๐๐๐      |
| ปี ๒๕๖๖    | ปี ๒๕๖๗                                                                                                                                                                                                                                                                                                                                                                                                                                                                                                                                                    | ปี ๒๕๖๘    | ปี ๒๕๖๙    | ปี ๒๕๗๐    | ปี ๒๕๖๖-๒๕๗๐ |  |         |         |         |         |         |              |            |            |            |            |            |             |
| ๕๐,๐๐๐     |                                                                                                                                                                                                                                                                                                                                                                                                                                                                                                                                                            |            |            |            | ๕๐,๐๐๐       |  |         |         |         |         |         |              |            |            |            |            |            |             |
|            | กิจกรรมย่อย ๒.๑๘ พัฒนาแหล่งท่องเที่ยววัดเลขธรรมกิตติ์ (อุโบสถปรกโพธิ์ ๒๐๐ ปี) หมู่ที่ ๑๔ ตำบลบางอ้อ อำเภอบ้านนา จังหวัดนครนายก<br>งบประมาณ : งบองค์กรปกครองส่วนท้องถิ่น<br><table border="1" data-bbox="502 1464 1465 1543"> <thead> <tr> <th>ปี ๒๕๖๖</th> <th>ปี ๒๕๖๗</th> <th>ปี ๒๕๖๘</th> <th>ปี ๒๕๖๙</th> <th>ปี ๒๕๗๐</th> <th>ปี ๒๕๖๖-๒๕๗๐</th> </tr> </thead> <tbody> <tr> <td>๑,๐๐๐,๐๐๐</td> <td></td> <td></td> <td></td> <td></td> <td>๑,๐๐๐,๐๐๐</td> </tr> </tbody> </table> ผู้รับผิดชอบ : อบต.บางอ้อ                                           |            |            |            |              |  | ปี ๒๕๖๖ | ปี ๒๕๖๗ | ปี ๒๕๖๘ | ปี ๒๕๖๙ | ปี ๒๕๗๐ | ปี ๒๕๖๖-๒๕๗๐ | ๑,๐๐๐,๐๐๐  |            |            |            |            | ๑,๐๐๐,๐๐๐   |
| ปี ๒๕๖๖    | ปี ๒๕๖๗                                                                                                                                                                                                                                                                                                                                                                                                                                                                                                                                                    | ปี ๒๕๖๘    | ปี ๒๕๖๙    | ปี ๒๕๗๐    | ปี ๒๕๖๖-๒๕๗๐ |  |         |         |         |         |         |              |            |            |            |            |            |             |
| ๑,๐๐๐,๐๐๐  |                                                                                                                                                                                                                                                                                                                                                                                                                                                                                                                                                            |            |            |            | ๑,๐๐๐,๐๐๐    |  |         |         |         |         |         |              |            |            |            |            |            |             |
|            | กิจกรรมย่อย ๒.๑๙ ปรับปรุงภูมิทัศน์ริมถนน และหมู่บ้าน ตำบลพระอาจารย์ อำเภอองครักษ์ จังหวัดนครนายก<br>งบประมาณ : งบองค์กรปกครองส่วนท้องถิ่น<br><table border="1" data-bbox="502 1697 1465 1776"> <thead> <tr> <th>ปี ๒๕๖๖</th> <th>ปี ๒๕๖๗</th> <th>ปี ๒๕๖๘</th> <th>ปี ๒๕๖๙</th> <th>ปี ๒๕๗๐</th> <th>ปี ๒๕๖๖-๒๕๗๐</th> </tr> </thead> <tbody> <tr> <td>๓๐๐,๐๐๐</td> <td></td> <td></td> <td></td> <td></td> <td>๓๐๐,๐๐๐</td> </tr> </tbody> </table> ผู้รับผิดชอบ : อบต.พระอาจารย์                                                                         |            |            |            |              |  | ปี ๒๕๖๖ | ปี ๒๕๖๗ | ปี ๒๕๖๘ | ปี ๒๕๖๙ | ปี ๒๕๗๐ | ปี ๒๕๖๖-๒๕๗๐ | ๓๐๐,๐๐๐    |            |            |            |            | ๓๐๐,๐๐๐     |
| ปี ๒๕๖๖    | ปี ๒๕๖๗                                                                                                                                                                                                                                                                                                                                                                                                                                                                                                                                                    | ปี ๒๕๖๘    | ปี ๒๕๖๙    | ปี ๒๕๗๐    | ปี ๒๕๖๖-๒๕๗๐ |  |         |         |         |         |         |              |            |            |            |            |            |             |
| ๓๐๐,๐๐๐    |                                                                                                                                                                                                                                                                                                                                                                                                                                                                                                                                                            |            |            |            | ๓๐๐,๐๐๐      |  |         |         |         |         |         |              |            |            |            |            |            |             |
|            | กิจกรรมย่อย ๒.๒๐ ปรับปรุงภูมิทัศน์ (บ่อน้ำศักดิ์สิทธิ์) หมู่ที่ ๑๐ ให้เป็นแหล่งท่องเที่ยวเชิงประวัติศาสตร์ ตำบลพระอาจารย์ อำเภอองครักษ์ จังหวัดนครนายก<br>งบประมาณ : งบองค์กรปกครองส่วนท้องถิ่น<br><table border="1" data-bbox="502 1930 1465 2009"> <thead> <tr> <th>ปี ๒๕๖๖</th> <th>ปี ๒๕๖๗</th> <th>ปี ๒๕๖๘</th> <th>ปี ๒๕๖๙</th> <th>ปี ๒๕๗๐</th> <th>ปี ๒๕๖๖-๒๕๗๐</th> </tr> </thead> <tbody> <tr> <td>๒๐,๐๐๐,๐๐๐</td> <td></td> <td></td> <td></td> <td></td> <td>๒๐,๐๐๐,๐๐๐</td> </tr> </tbody> </table> ผู้รับผิดชอบ : อบต.พระอาจารย์             |            |            |            |              |  | ปี ๒๕๖๖ | ปี ๒๕๖๗ | ปี ๒๕๖๘ | ปี ๒๕๖๙ | ปี ๒๕๗๐ | ปี ๒๕๖๖-๒๕๗๐ | ๒๐,๐๐๐,๐๐๐ |            |            |            |            | ๒๐,๐๐๐,๐๐๐  |
| ปี ๒๕๖๖    | ปี ๒๕๖๗                                                                                                                                                                                                                                                                                                                                                                                                                                                                                                                                                    | ปี ๒๕๖๘    | ปี ๒๕๖๙    | ปี ๒๕๗๐    | ปี ๒๕๖๖-๒๕๗๐ |  |         |         |         |         |         |              |            |            |            |            |            |             |
| ๒๐,๐๐๐,๐๐๐ |                                                                                                                                                                                                                                                                                                                                                                                                                                                                                                                                                            |            |            |            | ๒๐,๐๐๐,๐๐๐   |  |         |         |         |         |         |              |            |            |            |            |            |             |

| หัวข้อ                                   | รายละเอียด                                                                                                                                                                                                                                                                                                                                                                                                                                                                                                                                                                                                                                                                                                                                                                                                           |             |             |             |                |         |              |                |             |             |             |             |                |
|------------------------------------------|----------------------------------------------------------------------------------------------------------------------------------------------------------------------------------------------------------------------------------------------------------------------------------------------------------------------------------------------------------------------------------------------------------------------------------------------------------------------------------------------------------------------------------------------------------------------------------------------------------------------------------------------------------------------------------------------------------------------------------------------------------------------------------------------------------------------|-------------|-------------|-------------|----------------|---------|--------------|----------------|-------------|-------------|-------------|-------------|----------------|
| ๙. หน่วยงานดำเนินงาน                     | สำนักงานการท่องเที่ยวและกีฬาจังหวัดนครนายก , อ.บ้านนา , สำนักงานโยธาธิการและผังเมืองจังหวัดนครนายก, แขวงทางหลวงนครนายก , แขวงทางหลวงชนบทนครนายก, เทศบาลเมืองนครนายก , อบต.ดอนยอ, อบต.บางอ้อ , อบต.พระอาจารย์                                                                                                                                                                                                                                                                                                                                                                                                                                                                                                                                                                                                         |             |             |             |                |         |              |                |             |             |             |             |                |
| ๑๐. ระยะเวลาในการดำเนินงานโครงการ        | พ.ศ. ๒๕๖๖ – ๒๕๗๐                                                                                                                                                                                                                                                                                                                                                                                                                                                                                                                                                                                                                                                                                                                                                                                                     |             |             |             |                |         |              |                |             |             |             |             |                |
| ๑๑. งบประมาณ                             | <p>งบประมาณ : งบพัฒนาจังหวัด , งบกระทรวง/กรม , งบองค์กรปกครองส่วนท้องถิ่น , งบภาคเอกชน</p> <table border="1" data-bbox="501 461 1458 577"> <thead> <tr> <th data-bbox="501 461 657 524">ปี ๒๕๖๖</th> <th data-bbox="657 461 810 524">ปี ๒๕๖๗</th> <th data-bbox="810 461 963 524">ปี ๒๕๖๘</th> <th data-bbox="963 461 1117 524">ปี ๒๕๖๙</th> <th data-bbox="1117 461 1270 524">ปี ๒๕๗๐</th> <th data-bbox="1270 461 1458 524">ปี ๒๕๖๖-๒๕๗๐</th> </tr> </thead> <tbody> <tr> <td data-bbox="501 524 657 577">๘๐,๘๑๒,๖๘๗,๖๐๐</td> <td data-bbox="657 524 810 577">๒๔๕,๐๙๒,๘๐๐</td> <td data-bbox="810 524 963 577">๒๑๗,๘๙๕,๔๐๐</td> <td data-bbox="963 524 1117 577">๑๒๒,๔๘๕,๐๐๐</td> <td data-bbox="1117 524 1270 577">๓๙๘,๓๘๕,๐๐๐</td> <td data-bbox="1270 524 1458 577">๘๑,๗๙๖,๕๔๕,๘๐๐</td> </tr> </tbody> </table> | ปี ๒๕๖๖     | ปี ๒๕๖๗     | ปี ๒๕๖๘     | ปี ๒๕๖๙        | ปี ๒๕๗๐ | ปี ๒๕๖๖-๒๕๗๐ | ๘๐,๘๑๒,๖๘๗,๖๐๐ | ๒๔๕,๐๙๒,๘๐๐ | ๒๑๗,๘๙๕,๔๐๐ | ๑๒๒,๔๘๕,๐๐๐ | ๓๙๘,๓๘๕,๐๐๐ | ๘๑,๗๙๖,๕๔๕,๘๐๐ |
| ปี ๒๕๖๖                                  | ปี ๒๕๖๗                                                                                                                                                                                                                                                                                                                                                                                                                                                                                                                                                                                                                                                                                                                                                                                                              | ปี ๒๕๖๘     | ปี ๒๕๖๙     | ปี ๒๕๗๐     | ปี ๒๕๖๖-๒๕๗๐   |         |              |                |             |             |             |             |                |
| ๘๐,๘๑๒,๖๘๗,๖๐๐                           | ๒๔๕,๐๙๒,๘๐๐                                                                                                                                                                                                                                                                                                                                                                                                                                                                                                                                                                                                                                                                                                                                                                                                          | ๒๑๗,๘๙๕,๔๐๐ | ๑๒๒,๔๘๕,๐๐๐ | ๓๙๘,๓๘๕,๐๐๐ | ๘๑,๗๙๖,๕๔๕,๘๐๐ |         |              |                |             |             |             |             |                |
| ๑๒. ผลผลิต (Output)                      | มีสิ่งอำนวยความสะดวกด้านการท่องเที่ยวเพิ่มขึ้น                                                                                                                                                                                                                                                                                                                                                                                                                                                                                                                                                                                                                                                                                                                                                                       |             |             |             |                |         |              |                |             |             |             |             |                |
| ๑๓. ผลลัพธ์จากการดำเนินโครงการ (Outcome) | นักท่องเที่ยวได้รับความสะดวกและความปลอดภัยจากการท่องเที่ยว<br>ประชาชนมีความเป็นอยู่ที่ดีและมีรายได้สูงขึ้น                                                                                                                                                                                                                                                                                                                                                                                                                                                                                                                                                                                                                                                                                                           |             |             |             |                |         |              |                |             |             |             |             |                |

แบบฟอร์มโครงการแบบย่อ (Project Brief) ของโครงการสำคัญภายใต้งบประมาณของจังหวัด

ประเด็นการพัฒนาที่ ๒ ส่งเสริมและพัฒนากองท่องเที่ยวเชิงนิเวศ สุขภาพ วัฒนธรรม การบริการ และการประชุมที่ได้มาตรฐาน

| หัวข้อ                                                                        | รายละเอียด                                                                                                                                                                                                                                                                                                                                                                                                                                                                                                                                                                                                                                                                                                                                                                                                                                                                                                                                                                                                                                                                                                                                                                                                                                                                                                                                                                                                                                                                                                                                                                             |           |            |           |              |         |              |           |            |           |            |           |            |         |         |         |         |         |              |           |           |           |           |           |            |
|-------------------------------------------------------------------------------|----------------------------------------------------------------------------------------------------------------------------------------------------------------------------------------------------------------------------------------------------------------------------------------------------------------------------------------------------------------------------------------------------------------------------------------------------------------------------------------------------------------------------------------------------------------------------------------------------------------------------------------------------------------------------------------------------------------------------------------------------------------------------------------------------------------------------------------------------------------------------------------------------------------------------------------------------------------------------------------------------------------------------------------------------------------------------------------------------------------------------------------------------------------------------------------------------------------------------------------------------------------------------------------------------------------------------------------------------------------------------------------------------------------------------------------------------------------------------------------------------------------------------------------------------------------------------------------|-----------|------------|-----------|--------------|---------|--------------|-----------|------------|-----------|------------|-----------|------------|---------|---------|---------|---------|---------|--------------|-----------|-----------|-----------|-----------|-----------|------------|
| ๑. ชื่อโครงการสำคัญ                                                           | โครงการพัฒนาแหล่งท่องเที่ยวและส่งเสริมการท่องเที่ยวจังหวัดนครนายก                                                                                                                                                                                                                                                                                                                                                                                                                                                                                                                                                                                                                                                                                                                                                                                                                                                                                                                                                                                                                                                                                                                                                                                                                                                                                                                                                                                                                                                                                                                      |           |            |           |              |         |              |           |            |           |            |           |            |         |         |         |         |         |              |           |           |           |           |           |            |
| ๒. แผนงาน                                                                     | แผนงาน : พัฒนามาตรฐานการท่องเที่ยวและบริการ รวมถึงการประชาสัมพันธ์อย่างทั่วถึง                                                                                                                                                                                                                                                                                                                                                                                                                                                                                                                                                                                                                                                                                                                                                                                                                                                                                                                                                                                                                                                                                                                                                                                                                                                                                                                                                                                                                                                                                                         |           |            |           |              |         |              |           |            |           |            |           |            |         |         |         |         |         |              |           |           |           |           |           |            |
| ๓. แนวทางการพัฒนา                                                             | ส่งเสริมและสนับสนุนการนำทุนทางวัฒนธรรมมาสร้างคุณค่าและเพิ่มมูลค่าทางเศรษฐกิจ                                                                                                                                                                                                                                                                                                                                                                                                                                                                                                                                                                                                                                                                                                                                                                                                                                                                                                                                                                                                                                                                                                                                                                                                                                                                                                                                                                                                                                                                                                           |           |            |           |              |         |              |           |            |           |            |           |            |         |         |         |         |         |              |           |           |           |           |           |            |
| ๔. หลักการและเหตุผล                                                           | <p>โครงการมีความสอดคล้องกับยุทธศาสตร์ชาติ แผนพัฒนาเศรษฐกิจและสังคมแห่งชาติฉบับที่ ๑๓ ยุทธศาสตร์กลุ่มจังหวัดภาคตะวันออก ๒ ยุทธศาสตร์จังหวัดนครนายก ดังนี้</p> <p>๑) แผนยุทธศาสตร์ชาติ : ยุทธศาสตร์ที่ ๒ การสร้างความสามารถในการแข่งขัน</p> <p>๒) แผนพัฒนาเศรษฐกิจและสังคมแห่งชาติ ฉบับที่ ๑๓ มิติภาคการผลิตและบริการเป้าหมาย หมายเหตุที่ ๒ ไทยเป็นจุดหมายของการท่องเที่ยวที่เน้นคุณภาพและความยั่งยืน</p> <p>๓) ประเด็นการพัฒนาที่ ๒ ส่งเสริมและพัฒนากองท่องเที่ยวเชิงนิเวศ สุขภาพ วัฒนธรรม การบริการ และการประชุมที่ได้มาตรฐาน</p> <p>จังหวัดนครนายกเป็นจังหวัดศักยภาพด้านการท่องเที่ยวเนื่องจากเป็นพื้นที่ตั้งของเขื่อนขุนด่านปราการชล มีเส้นทางเชื่อมโยงสู่เขาใหญ่ ซึ่งเป็นแหล่งท่องเที่ยวระดับโลก รวมถึงมีระยะห่างจากกรุงเทพมหานครเพียง ๑๐๕ กิโลเมตร จึงมีนักท่องเที่ยวเดินทางมาท่องเที่ยวในจังหวัดนครนายกเป็นจำนวนมากโดยเฉพาะวันหยุดราชการ เสาร์ – อาทิตย์ การดำเนินโครงการพัฒนาศักยภาพการท่องเที่ยวและบริหารจังหวัดนครนายก ประจำปีงบประมาณ ๒๕๖๖ จะสร้างความพร้อมในการรองรับนักท่องเที่ยวทำให้เกิดการบริการที่ดีและสร้างความประทับใจแก่นักท่องเที่ยว จากกระแสความนิยมในการท่องเที่ยวเพื่อสร้างประสบการณ์การเรียนรู้และสัมผัสวิถีชุมชนทั้งสิ้น ถือเป็นโอกาสในการพัฒนากองท่องเที่ยวโดยชุมชนของจังหวัดนครนายกที่มีความโดดเด่นด้านวัฒนธรรมที่หลากหลาย เช่น ชุมชนท่องเที่ยวไทยพวน, ชุมชนท่องเที่ยววังรี, ชุมชนท่องเที่ยวศรีวัน, ชุมชนท่องเที่ยวเขาทุเรียน, ชุมชนท่องเที่ยวท่าทราย, ชุมชนท่องเที่ยวดงละคร และชุมชนท่องเที่ยวทุ้งประโปรงเพื่อรองรับนักท่องเที่ยว ซึ่งจะทำให้ชุมชนเกิดรายได้มีคุณภาพชีวิตที่ดี และทำให้การท่องเที่ยวเป็นประโยชน์ต่อการพัฒนาให้ชุมชนเกิดความยั่งยืนต่อไป</p> |           |            |           |              |         |              |           |            |           |            |           |            |         |         |         |         |         |              |           |           |           |           |           |            |
| ๕. วัตถุประสงค์ของโครงการ                                                     | <p>๑. ประชาสัมพันธ์การท่องเที่ยวจังหวัดนครนายกและกระตุ้นเศรษฐกิจในภาคอุตสาหกรรมการท่องเที่ยว</p> <p>๒. เพื่อเป็นกิจกรรมรองรับนักท่องเที่ยวที่หลากหลายรูปแบบ และส่งเสริมการท่องเที่ยวในพื้นที่จังหวัดนครนายกตลอดทั้งปี</p> <p>๓. เพื่อเสริมสร้างรายได้และกระจายรายได้ในชุมชนท้องถิ่นและผู้ประกอบการในภาคอุตสาหกรรมท่องเที่ยว</p>                                                                                                                                                                                                                                                                                                                                                                                                                                                                                                                                                                                                                                                                                                                                                                                                                                                                                                                                                                                                                                                                                                                                                                                                                                                        |           |            |           |              |         |              |           |            |           |            |           |            |         |         |         |         |         |              |           |           |           |           |           |            |
| ๖. ตัวชี้วัดและค่าเป้าหมาย                                                    | <p>๑. ร้อยละที่เพิ่มขึ้นของรายได้ด้านการท่องเที่ยว (ร้อยละ ๓ )</p> <p>๒. ร้อยละที่เพิ่มขึ้นของจำนวนนักท่องเที่ยว (ร้อยละ ๓)</p> <p>๓. จำนวนแหล่งท่องเที่ยวได้รับการพัฒนาเพิ่มขึ้น (๒ แห่ง)</p>                                                                                                                                                                                                                                                                                                                                                                                                                                                                                                                                                                                                                                                                                                                                                                                                                                                                                                                                                                                                                                                                                                                                                                                                                                                                                                                                                                                         |           |            |           |              |         |              |           |            |           |            |           |            |         |         |         |         |         |              |           |           |           |           |           |            |
| ๗. พื้นที่เป้าหมาย                                                            | ๔ อำเภอในพื้นที่จังหวัดนครนายก                                                                                                                                                                                                                                                                                                                                                                                                                                                                                                                                                                                                                                                                                                                                                                                                                                                                                                                                                                                                                                                                                                                                                                                                                                                                                                                                                                                                                                                                                                                                                         |           |            |           |              |         |              |           |            |           |            |           |            |         |         |         |         |         |              |           |           |           |           |           |            |
| ๘. กิจกรรมหลัก                                                                |                                                                                                                                                                                                                                                                                                                                                                                                                                                                                                                                                                                                                                                                                                                                                                                                                                                                                                                                                                                                                                                                                                                                                                                                                                                                                                                                                                                                                                                                                                                                                                                        |           |            |           |              |         |              |           |            |           |            |           |            |         |         |         |         |         |              |           |           |           |           |           |            |
| ๘.๑ กิจกรรมหลักที่ ๑<br>งบประมาณ<br>ผู้รับผิดชอบ<br>หน่วยงานที่<br>เกี่ยวข้อง | <p>กิจกรรมหลัก ๑ ส่งเสริมการท่องเที่ยวเชิงศิลปะ วัฒนธรรม ประวัติศาสตร์ และประเพณีสำคัญของจังหวัดนครนายก</p> <p><b>งบประมาณ : งบพัฒนาจังหวัด , งบกระทรวง/กรม /อปท.</b></p> <table border="1"> <thead> <tr> <th>ปี ๒๕๖๖</th> <th>ปี ๒๕๖๗</th> <th>ปี ๒๕๖๘</th> <th>ปี ๒๕๖๙</th> <th>ปี ๒๕๗๐</th> <th>ปี ๒๕๖๖-๒๕๗๐</th> </tr> </thead> <tbody> <tr> <td>๖,๕๐๐,๐๐๐</td> <td>๑๖,๕๐๐,๐๐๐</td> <td>๘,๕๐๐,๐๐๐</td> <td>๑๐,๕๐๐,๐๐๐</td> <td>๙,๕๐๐,๐๐๐</td> <td>๕๑,๕๐๐,๐๐๐</td> </tr> </tbody> </table> <p><b>ผู้รับผิดชอบ : สำนักงานวัฒนธรรมจังหวัดนครนายก , สำนักงานการท่องเที่ยวและกีฬาจังหวัดนครนายก</b></p> <p>กิจกรรมย่อย ๑.๑ มหกรรมวิถีถิ่น วิถีไทย จังหวัดนครนายก ภายใต้วิถีชีวิตใหม่ New Normal</p> <p><b>งบประมาณ : งบพัฒนาจังหวัด</b></p> <table border="1"> <thead> <tr> <th>ปี ๒๕๖๖</th> <th>ปี ๒๕๖๗</th> <th>ปี ๒๕๖๘</th> <th>ปี ๒๕๖๙</th> <th>ปี ๒๕๗๐</th> <th>ปี ๒๕๖๖-๒๕๗๐</th> </tr> </thead> <tbody> <tr> <td>๒,๗๐๐,๐๐๐</td> <td>๒,๗๐๐,๐๐๐</td> <td>๒,๗๐๐,๐๐๐</td> <td>๒,๗๐๐,๐๐๐</td> <td>๒,๗๐๐,๐๐๐</td> <td>๑๓,๕๐๐,๐๐๐</td> </tr> </tbody> </table> <p><b>ผู้รับผิดชอบ : สำนักงานวัฒนธรรมจังหวัดนครนายก</b></p>                                                                                                                                                                                                                                                                                                                                                                                                                                                               | ปี ๒๕๖๖   | ปี ๒๕๖๗    | ปี ๒๕๖๘   | ปี ๒๕๖๙      | ปี ๒๕๗๐ | ปี ๒๕๖๖-๒๕๗๐ | ๖,๕๐๐,๐๐๐ | ๑๖,๕๐๐,๐๐๐ | ๘,๕๐๐,๐๐๐ | ๑๐,๕๐๐,๐๐๐ | ๙,๕๐๐,๐๐๐ | ๕๑,๕๐๐,๐๐๐ | ปี ๒๕๖๖ | ปี ๒๕๖๗ | ปี ๒๕๖๘ | ปี ๒๕๖๙ | ปี ๒๕๗๐ | ปี ๒๕๖๖-๒๕๗๐ | ๒,๗๐๐,๐๐๐ | ๒,๗๐๐,๐๐๐ | ๒,๗๐๐,๐๐๐ | ๒,๗๐๐,๐๐๐ | ๒,๗๐๐,๐๐๐ | ๑๓,๕๐๐,๐๐๐ |
| ปี ๒๕๖๖                                                                       | ปี ๒๕๖๗                                                                                                                                                                                                                                                                                                                                                                                                                                                                                                                                                                                                                                                                                                                                                                                                                                                                                                                                                                                                                                                                                                                                                                                                                                                                                                                                                                                                                                                                                                                                                                                | ปี ๒๕๖๘   | ปี ๒๕๖๙    | ปี ๒๕๗๐   | ปี ๒๕๖๖-๒๕๗๐ |         |              |           |            |           |            |           |            |         |         |         |         |         |              |           |           |           |           |           |            |
| ๖,๕๐๐,๐๐๐                                                                     | ๑๖,๕๐๐,๐๐๐                                                                                                                                                                                                                                                                                                                                                                                                                                                                                                                                                                                                                                                                                                                                                                                                                                                                                                                                                                                                                                                                                                                                                                                                                                                                                                                                                                                                                                                                                                                                                                             | ๘,๕๐๐,๐๐๐ | ๑๐,๕๐๐,๐๐๐ | ๙,๕๐๐,๐๐๐ | ๕๑,๕๐๐,๐๐๐   |         |              |           |            |           |            |           |            |         |         |         |         |         |              |           |           |           |           |           |            |
| ปี ๒๕๖๖                                                                       | ปี ๒๕๖๗                                                                                                                                                                                                                                                                                                                                                                                                                                                                                                                                                                                                                                                                                                                                                                                                                                                                                                                                                                                                                                                                                                                                                                                                                                                                                                                                                                                                                                                                                                                                                                                | ปี ๒๕๖๘   | ปี ๒๕๖๙    | ปี ๒๕๗๐   | ปี ๒๕๖๖-๒๕๗๐ |         |              |           |            |           |            |           |            |         |         |         |         |         |              |           |           |           |           |           |            |
| ๒,๗๐๐,๐๐๐                                                                     | ๒,๗๐๐,๐๐๐                                                                                                                                                                                                                                                                                                                                                                                                                                                                                                                                                                                                                                                                                                                                                                                                                                                                                                                                                                                                                                                                                                                                                                                                                                                                                                                                                                                                                                                                                                                                                                              | ๒,๗๐๐,๐๐๐ | ๒,๗๐๐,๐๐๐  | ๒,๗๐๐,๐๐๐ | ๑๓,๕๐๐,๐๐๐   |         |              |           |            |           |            |           |            |         |         |         |         |         |              |           |           |           |           |           |            |



| หัวข้อ    | รายละเอียด                                                                                                                                                                                                                                                                                                                                                                                                                                                                                                                                                      |           |           |           |              |  |         |         |         |         |         |              |           |           |           |           |           |            |
|-----------|-----------------------------------------------------------------------------------------------------------------------------------------------------------------------------------------------------------------------------------------------------------------------------------------------------------------------------------------------------------------------------------------------------------------------------------------------------------------------------------------------------------------------------------------------------------------|-----------|-----------|-----------|--------------|--|---------|---------|---------|---------|---------|--------------|-----------|-----------|-----------|-----------|-----------|------------|
|           | กิจกรรมย่อย ๑.๒ ส่งเสริมการท่องเที่ยววิถีชุมชน และกลุ่มชาติพันธุ์ จังหวัดนครนายก ภายใต้วิถีชีวิตใหม่ New Normal<br><b>งบประมาณ :</b> งบพัฒนาจังหวัด<br><table border="1" data-bbox="501 342 1465 421"> <thead> <tr> <th>ปี ๒๕๖๖</th> <th>ปี ๒๕๖๗</th> <th>ปี ๒๕๖๘</th> <th>ปี ๒๕๖๙</th> <th>ปี ๒๕๗๐</th> <th>ปี ๒๕๖๖-๒๕๗๐</th> </tr> </thead> <tbody> <tr> <td>๓,๒๐๐,๐๐๐</td> <td>๓,๒๐๐,๐๐๐</td> <td>๓,๒๐๐,๐๐๐</td> <td>๓,๒๐๐,๐๐๐</td> <td>๓,๒๐๐,๐๐๐</td> <td>๑๖,๐๐๐,๐๐๐</td> </tr> </tbody> </table> ผู้รับผิดชอบ : สำนักงานวัฒนธรรมจังหวัดนครนายก             |           |           |           |              |  | ปี ๒๕๖๖ | ปี ๒๕๖๗ | ปี ๒๕๖๘ | ปี ๒๕๖๙ | ปี ๒๕๗๐ | ปี ๒๕๖๖-๒๕๗๐ | ๓,๒๐๐,๐๐๐ | ๓,๒๐๐,๐๐๐ | ๓,๒๐๐,๐๐๐ | ๓,๒๐๐,๐๐๐ | ๓,๒๐๐,๐๐๐ | ๑๖,๐๐๐,๐๐๐ |
| ปี ๒๕๖๖   | ปี ๒๕๖๗                                                                                                                                                                                                                                                                                                                                                                                                                                                                                                                                                         | ปี ๒๕๖๘   | ปี ๒๕๖๙   | ปี ๒๕๗๐   | ปี ๒๕๖๖-๒๕๗๐ |  |         |         |         |         |         |              |           |           |           |           |           |            |
| ๓,๒๐๐,๐๐๐ | ๓,๒๐๐,๐๐๐                                                                                                                                                                                                                                                                                                                                                                                                                                                                                                                                                       | ๓,๒๐๐,๐๐๐ | ๓,๒๐๐,๐๐๐ | ๓,๒๐๐,๐๐๐ | ๑๖,๐๐๐,๐๐๐   |  |         |         |         |         |         |              |           |           |           |           |           |            |
|           | กิจกรรมย่อย ๑.๓ ส่งเสริมสนับสนุนการอนุรักษ์ฟื้นฟูชนบทธรรมเนียมประเพณีวัฒนธรรมท้องถิ่น เพื่อส่งเสริมการท่องเที่ยวทางวัฒนธรรมจังหวัดนครนายก<br><b>งบประมาณ :</b> งบกระทรวง/กรม<br><table border="1" data-bbox="501 571 1465 649"> <thead> <tr> <th>ปี ๒๕๖๖</th> <th>ปี ๒๕๖๗</th> <th>ปี ๒๕๖๘</th> <th>ปี ๒๕๖๙</th> <th>ปี ๒๕๗๐</th> <th>ปี ๒๕๖๖-๒๕๗๐</th> </tr> </thead> <tbody> <tr> <td>๒๕๐,๐๐๐</td> <td>๒๕๐,๐๐๐</td> <td>๒๕๐,๐๐๐</td> <td>๒๕๐,๐๐๐</td> <td>๒๕๐,๐๐๐</td> <td>๗๕๐,๐๐๐</td> </tr> </tbody> </table> ผู้รับผิดชอบ : สำนักงานวัฒนธรรมจังหวัดนครนายก |           |           |           |              |  | ปี ๒๕๖๖ | ปี ๒๕๖๗ | ปี ๒๕๖๘ | ปี ๒๕๖๙ | ปี ๒๕๗๐ | ปี ๒๕๖๖-๒๕๗๐ | ๒๕๐,๐๐๐   | ๒๕๐,๐๐๐   | ๒๕๐,๐๐๐   | ๒๕๐,๐๐๐   | ๒๕๐,๐๐๐   | ๗๕๐,๐๐๐    |
| ปี ๒๕๖๖   | ปี ๒๕๖๗                                                                                                                                                                                                                                                                                                                                                                                                                                                                                                                                                         | ปี ๒๕๖๘   | ปี ๒๕๖๙   | ปี ๒๕๗๐   | ปี ๒๕๖๖-๒๕๗๐ |  |         |         |         |         |         |              |           |           |           |           |           |            |
| ๒๕๐,๐๐๐   | ๒๕๐,๐๐๐                                                                                                                                                                                                                                                                                                                                                                                                                                                                                                                                                         | ๒๕๐,๐๐๐   | ๒๕๐,๐๐๐   | ๒๕๐,๐๐๐   | ๗๕๐,๐๐๐      |  |         |         |         |         |         |              |           |           |           |           |           |            |
|           | กิจกรรมย่อย ๑.๔ พัฒนาต่อยอดทุนทางวัฒนธรรมตามรอยศาสตร์พระราชา เพื่อชุมชนเข้มแข็งอย่างยั่งยืน "บวร On Tour" จังหวัดนครนายก<br><b>งบประมาณ :</b> งบกระทรวง/กรม<br><table border="1" data-bbox="501 799 1465 878"> <thead> <tr> <th>ปี ๒๕๖๖</th> <th>ปี ๒๕๖๗</th> <th>ปี ๒๕๖๘</th> <th>ปี ๒๕๖๙</th> <th>ปี ๒๕๗๐</th> <th>ปี ๒๕๖๖-๒๕๗๐</th> </tr> </thead> <tbody> <tr> <td>๑๐๐,๐๐๐</td> <td>๑๐๐,๐๐๐</td> <td>๑๐๐,๐๐๐</td> <td>๑๐๐,๐๐๐</td> <td>๑๐๐,๐๐๐</td> <td>๕๐๐,๐๐๐</td> </tr> </tbody> </table> ผู้รับผิดชอบ : สำนักงานวัฒนธรรมจังหวัดนครนายก                  |           |           |           |              |  | ปี ๒๕๖๖ | ปี ๒๕๖๗ | ปี ๒๕๖๘ | ปี ๒๕๖๙ | ปี ๒๕๗๐ | ปี ๒๕๖๖-๒๕๗๐ | ๑๐๐,๐๐๐   | ๑๐๐,๐๐๐   | ๑๐๐,๐๐๐   | ๑๐๐,๐๐๐   | ๑๐๐,๐๐๐   | ๕๐๐,๐๐๐    |
| ปี ๒๕๖๖   | ปี ๒๕๖๗                                                                                                                                                                                                                                                                                                                                                                                                                                                                                                                                                         | ปี ๒๕๖๘   | ปี ๒๕๖๙   | ปี ๒๕๗๐   | ปี ๒๕๖๖-๒๕๗๐ |  |         |         |         |         |         |              |           |           |           |           |           |            |
| ๑๐๐,๐๐๐   | ๑๐๐,๐๐๐                                                                                                                                                                                                                                                                                                                                                                                                                                                                                                                                                         | ๑๐๐,๐๐๐   | ๑๐๐,๐๐๐   | ๑๐๐,๐๐๐   | ๕๐๐,๐๐๐      |  |         |         |         |         |         |              |           |           |           |           |           |            |
|           | กิจกรรมย่อย ๑.๕ ส่งเสริมและพัฒนาการท่องเที่ยวทางวัฒนธรรม ประวัติศาสตร์ และกลุ่มชาติพันธุ์ ในวิถีบูรพาเชิงสร้างสรรค์<br><b>งบประมาณ :</b> งบกระทรวง/กรม<br><table border="1" data-bbox="501 1028 1465 1106"> <thead> <tr> <th>ปี ๒๕๖๖</th> <th>ปี ๒๕๖๗</th> <th>ปี ๒๕๖๘</th> <th>ปี ๒๕๖๙</th> <th>ปี ๒๕๗๐</th> <th>ปี ๒๕๖๖-๒๕๗๐</th> </tr> </thead> <tbody> <tr> <td>๒๕๐,๐๐๐</td> <td>๒๕๐,๐๐๐</td> <td>๒๕๐,๐๐๐</td> <td>๒๕๐,๐๐๐</td> <td>๒๕๐,๐๐๐</td> <td>๗๕๐,๐๐๐</td> </tr> </tbody> </table> ผู้รับผิดชอบ : สำนักงานวัฒนธรรมจังหวัดนครนายก                     |           |           |           |              |  | ปี ๒๕๖๖ | ปี ๒๕๖๗ | ปี ๒๕๖๘ | ปี ๒๕๖๙ | ปี ๒๕๗๐ | ปี ๒๕๖๖-๒๕๗๐ | ๒๕๐,๐๐๐   | ๒๕๐,๐๐๐   | ๒๕๐,๐๐๐   | ๒๕๐,๐๐๐   | ๒๕๐,๐๐๐   | ๗๕๐,๐๐๐    |
| ปี ๒๕๖๖   | ปี ๒๕๖๗                                                                                                                                                                                                                                                                                                                                                                                                                                                                                                                                                         | ปี ๒๕๖๘   | ปี ๒๕๖๙   | ปี ๒๕๗๐   | ปี ๒๕๖๖-๒๕๗๐ |  |         |         |         |         |         |              |           |           |           |           |           |            |
| ๒๕๐,๐๐๐   | ๒๕๐,๐๐๐                                                                                                                                                                                                                                                                                                                                                                                                                                                                                                                                                         | ๒๕๐,๐๐๐   | ๒๕๐,๐๐๐   | ๒๕๐,๐๐๐   | ๗๕๐,๐๐๐      |  |         |         |         |         |         |              |           |           |           |           |           |            |
|           | กิจกรรมย่อย ๑.๖ พัฒนาแหล่งเรียนรู้ทางโบราณคดีและชุมชนเมืองดงละคร<br><b>งบประมาณ :</b> งบกระทรวง/กรม<br><table border="1" data-bbox="501 1234 1465 1312"> <thead> <tr> <th>ปี ๒๕๖๖</th> <th>ปี ๒๕๖๗</th> <th>ปี ๒๕๖๘</th> <th>ปี ๒๕๖๙</th> <th>ปี ๒๕๗๐</th> <th>ปี ๒๕๖๖-๒๕๗๐</th> </tr> </thead> <tbody> <tr> <td></td> <td>๕,๐๐๐,๐๐๐</td> <td></td> <td></td> <td></td> <td>๕,๐๐๐,๐๐๐</td> </tr> </tbody> </table> ผู้รับผิดชอบ : สำนักงานการท่องเที่ยวและกีฬาจังหวัดนครนายก                                                                                    |           |           |           |              |  | ปี ๒๕๖๖ | ปี ๒๕๖๗ | ปี ๒๕๖๘ | ปี ๒๕๖๙ | ปี ๒๕๗๐ | ปี ๒๕๖๖-๒๕๗๐ |           | ๕,๐๐๐,๐๐๐ |           |           |           | ๕,๐๐๐,๐๐๐  |
| ปี ๒๕๖๖   | ปี ๒๕๖๗                                                                                                                                                                                                                                                                                                                                                                                                                                                                                                                                                         | ปี ๒๕๖๘   | ปี ๒๕๖๙   | ปี ๒๕๗๐   | ปี ๒๕๖๖-๒๕๗๐ |  |         |         |         |         |         |              |           |           |           |           |           |            |
|           | ๕,๐๐๐,๐๐๐                                                                                                                                                                                                                                                                                                                                                                                                                                                                                                                                                       |           |           |           | ๕,๐๐๐,๐๐๐    |  |         |         |         |         |         |              |           |           |           |           |           |            |
|           | กิจกรรมย่อย ๑.๗ ถนนสายวัฒนธรรม "ชาติพันธุ์พวน"<br><b>งบประมาณ :</b> งบกระทรวง/กรม<br><table border="1" data-bbox="501 1424 1465 1503"> <thead> <tr> <th>ปี ๒๕๖๖</th> <th>ปี ๒๕๖๗</th> <th>ปี ๒๕๖๘</th> <th>ปี ๒๕๖๙</th> <th>ปี ๒๕๗๐</th> <th>ปี ๒๕๖๖-๒๕๗๐</th> </tr> </thead> <tbody> <tr> <td></td> <td></td> <td>๒,๐๐๐,๐๐๐</td> <td>๒,๐๐๐,๐๐๐</td> <td></td> <td>๔,๐๐๐,๐๐๐</td> </tr> </tbody> </table> ผู้รับผิดชอบ : สำนักงานวัฒนธรรมจังหวัดนครนายก                                                                                                         |           |           |           |              |  | ปี ๒๕๖๖ | ปี ๒๕๖๗ | ปี ๒๕๖๘ | ปี ๒๕๖๙ | ปี ๒๕๗๐ | ปี ๒๕๖๖-๒๕๗๐ |           |           | ๒,๐๐๐,๐๐๐ | ๒,๐๐๐,๐๐๐ |           | ๔,๐๐๐,๐๐๐  |
| ปี ๒๕๖๖   | ปี ๒๕๖๗                                                                                                                                                                                                                                                                                                                                                                                                                                                                                                                                                         | ปี ๒๕๖๘   | ปี ๒๕๖๙   | ปี ๒๕๗๐   | ปี ๒๕๖๖-๒๕๗๐ |  |         |         |         |         |         |              |           |           |           |           |           |            |
|           |                                                                                                                                                                                                                                                                                                                                                                                                                                                                                                                                                                 | ๒,๐๐๐,๐๐๐ | ๒,๐๐๐,๐๐๐ |           | ๔,๐๐๐,๐๐๐    |  |         |         |         |         |         |              |           |           |           |           |           |            |
|           | กิจกรรมย่อย ๑.๘ เดิน-วิ่ง ย้อนยุคเส้นทางทวารวดี เมืองโบราณดงละคร<br><b>งบประมาณ :</b> งบกระทรวง/กรม<br><table border="1" data-bbox="501 1619 1465 1697"> <thead> <tr> <th>ปี ๒๕๖๖</th> <th>ปี ๒๕๖๗</th> <th>ปี ๒๕๖๘</th> <th>ปี ๒๕๖๙</th> <th>ปี ๒๕๗๐</th> <th>ปี ๒๕๖๖-๒๕๗๐</th> </tr> </thead> <tbody> <tr> <td></td> <td></td> <td></td> <td>๒,๐๐๐,๐๐๐</td> <td>๒,๐๐๐,๐๐๐</td> <td>๔,๐๐๐,๐๐๐</td> </tr> </tbody> </table> ผู้รับผิดชอบ : สำนักงานการท่องเที่ยวและกีฬาจังหวัดนครนายก                                                                           |           |           |           |              |  | ปี ๒๕๖๖ | ปี ๒๕๖๗ | ปี ๒๕๖๘ | ปี ๒๕๖๙ | ปี ๒๕๗๐ | ปี ๒๕๖๖-๒๕๗๐ |           |           |           | ๒,๐๐๐,๐๐๐ | ๒,๐๐๐,๐๐๐ | ๔,๐๐๐,๐๐๐  |
| ปี ๒๕๖๖   | ปี ๒๕๖๗                                                                                                                                                                                                                                                                                                                                                                                                                                                                                                                                                         | ปี ๒๕๖๘   | ปี ๒๕๖๙   | ปี ๒๕๗๐   | ปี ๒๕๖๖-๒๕๗๐ |  |         |         |         |         |         |              |           |           |           |           |           |            |
|           |                                                                                                                                                                                                                                                                                                                                                                                                                                                                                                                                                                 |           | ๒,๐๐๐,๐๐๐ | ๒,๐๐๐,๐๐๐ | ๔,๐๐๐,๐๐๐    |  |         |         |         |         |         |              |           |           |           |           |           |            |
|           | กิจกรรมย่อย ๑.๙ ส่งเสริมการใช้จักรยานเพื่อท่องเที่ยวชุมชนไทยพวน<br><b>งบประมาณ :</b> งบกระทรวง/กรม<br><table border="1" data-bbox="501 1850 1465 1928"> <thead> <tr> <th>ปี ๒๕๖๖</th> <th>ปี ๒๕๖๗</th> <th>ปี ๒๕๖๘</th> <th>ปี ๒๕๖๙</th> <th>ปี ๒๕๗๐</th> <th>ปี ๒๕๖๖-๒๕๗๐</th> </tr> </thead> <tbody> <tr> <td></td> <td></td> <td></td> <td></td> <td>๑,๐๐๐,๐๐๐</td> <td>๑,๐๐๐,๐๐๐</td> </tr> </tbody> </table> ผู้รับผิดชอบ : สำนักงานการท่องเที่ยวและกีฬาจังหวัดนครนายก                                                                                     |           |           |           |              |  | ปี ๒๕๖๖ | ปี ๒๕๖๗ | ปี ๒๕๖๘ | ปี ๒๕๖๙ | ปี ๒๕๗๐ | ปี ๒๕๖๖-๒๕๗๐ |           |           |           |           | ๑,๐๐๐,๐๐๐ | ๑,๐๐๐,๐๐๐  |
| ปี ๒๕๖๖   | ปี ๒๕๖๗                                                                                                                                                                                                                                                                                                                                                                                                                                                                                                                                                         | ปี ๒๕๖๘   | ปี ๒๕๖๙   | ปี ๒๕๗๐   | ปี ๒๕๖๖-๒๕๗๐ |  |         |         |         |         |         |              |           |           |           |           |           |            |
|           |                                                                                                                                                                                                                                                                                                                                                                                                                                                                                                                                                                 |           |           | ๑,๐๐๐,๐๐๐ | ๑,๐๐๐,๐๐๐    |  |         |         |         |         |         |              |           |           |           |           |           |            |

| หัวข้อ                                                                                          | รายละเอียด                                                                                                                                                                                                                                                                                                                                                                                                                                                                                                                                                                                                                                                                                                                                                                                                                                                                                                                                                                                                                                                                                                                                                                                                                                                                                                                                                                                                                                                                                                                                                                                                                                                                                                                                                                                                                                                                                                                                                                                                                                                                                                                                                                                                                                                                                                                                                                                                                                                                                                                                                                                                                                                                                                                                                                                                                                                                                                                                                                                                                                                                                                                                                                                         |            |            |            |              |         |              |           |            |            |            |            |            |         |         |         |         |         |              |         |         |         |         |         |           |         |         |         |         |         |              |         |         |         |         |         |         |         |         |         |         |         |              |         |         |         |         |         |           |         |         |         |         |         |              |         |         |         |         |         |           |         |         |         |         |         |              |  |           |           |           |  |           |
|-------------------------------------------------------------------------------------------------|----------------------------------------------------------------------------------------------------------------------------------------------------------------------------------------------------------------------------------------------------------------------------------------------------------------------------------------------------------------------------------------------------------------------------------------------------------------------------------------------------------------------------------------------------------------------------------------------------------------------------------------------------------------------------------------------------------------------------------------------------------------------------------------------------------------------------------------------------------------------------------------------------------------------------------------------------------------------------------------------------------------------------------------------------------------------------------------------------------------------------------------------------------------------------------------------------------------------------------------------------------------------------------------------------------------------------------------------------------------------------------------------------------------------------------------------------------------------------------------------------------------------------------------------------------------------------------------------------------------------------------------------------------------------------------------------------------------------------------------------------------------------------------------------------------------------------------------------------------------------------------------------------------------------------------------------------------------------------------------------------------------------------------------------------------------------------------------------------------------------------------------------------------------------------------------------------------------------------------------------------------------------------------------------------------------------------------------------------------------------------------------------------------------------------------------------------------------------------------------------------------------------------------------------------------------------------------------------------------------------------------------------------------------------------------------------------------------------------------------------------------------------------------------------------------------------------------------------------------------------------------------------------------------------------------------------------------------------------------------------------------------------------------------------------------------------------------------------------------------------------------------------------------------------------------------------------|------------|------------|------------|--------------|---------|--------------|-----------|------------|------------|------------|------------|------------|---------|---------|---------|---------|---------|--------------|---------|---------|---------|---------|---------|-----------|---------|---------|---------|---------|---------|--------------|---------|---------|---------|---------|---------|---------|---------|---------|---------|---------|---------|--------------|---------|---------|---------|---------|---------|-----------|---------|---------|---------|---------|---------|--------------|---------|---------|---------|---------|---------|-----------|---------|---------|---------|---------|---------|--------------|--|-----------|-----------|-----------|--|-----------|
| <p><b>๘.๒ กิจกรรมหลักที่ ๒</b><br/>งบประมาณ<br/>ผู้รับผิดชอบ<br/>หน่วยงานที่<br/>เกี่ยวข้อง</p> | <p>กิจกรรมหลัก ส่งเสริมการท่องเที่ยวชุมชนเกษตรวิถีท้องถิ่น<br/><b>งบประมาณ :</b> งบประมาณจังหวัด , งบกระทรวง/กรม /อปท.</p> <table border="1" data-bbox="502 302 1465 376"> <thead> <tr> <th>ปี ๒๕๖๖</th> <th>ปี ๒๕๖๗</th> <th>ปี ๒๕๖๘</th> <th>ปี ๒๕๖๙</th> <th>ปี ๒๕๗๐</th> <th>ปี ๒๕๖๖-๒๕๗๐</th> </tr> </thead> <tbody> <tr> <td>๑,๓๖๙,๘๐๐</td> <td>๓,๔๘๗,๕๐๐</td> <td>๓,๖๒๒,๖๐๐</td> <td>๓,๗๗๘,๑๐๐</td> <td>๑,๙๕๖,๙๐๐</td> <td>๑๔,๒๑๔,๘๐๐</td> </tr> </tbody> </table> <p><b>ผู้รับผิดชอบ :</b> สำนักงานการท่องเที่ยวและกีฬาจังหวัดนครนายก , สำนักงานเกษตรจังหวัดนครนายก</p> <p>กิจกรรมย่อย ๒.๑ ส่งเสริมการจัดการการท่องเที่ยวชุมชน<br/><b>งบประมาณ :</b> งบประมาณจังหวัด</p> <table border="1" data-bbox="502 497 1465 571"> <thead> <tr> <th>ปี ๒๕๖๖</th> <th>ปี ๒๕๖๗</th> <th>ปี ๒๕๖๘</th> <th>ปี ๒๕๖๙</th> <th>ปี ๒๕๗๐</th> <th>ปี ๒๕๖๖-๒๕๗๐</th> </tr> </thead> <tbody> <tr> <td>๔๔๐,๕๐๐</td> <td>๔๔๐,๕๐๐</td> <td>๔๔๐,๕๐๐</td> <td>๔๔๐,๕๐๐</td> <td>๔๔๐,๕๐๐</td> <td>๒,๒๐๒,๐๐๐</td> </tr> </tbody> </table> <p><b>ผู้รับผิดชอบ :</b> สำนักงานการท่องเที่ยวและกีฬาจังหวัดนครนายก</p> <p>กิจกรรมย่อย ๒.๒ พัฒนาการท่องเที่ยวชุมชนบ้านเขาทุเรียน<br/><b>งบประมาณ :</b> งบประมาณจังหวัด</p> <table border="1" data-bbox="502 692 1465 766"> <thead> <tr> <th>ปี ๒๕๖๖</th> <th>ปี ๒๕๖๗</th> <th>ปี ๒๕๖๘</th> <th>ปี ๒๕๖๙</th> <th>ปี ๒๕๗๐</th> <th>ปี ๒๕๖๖-๒๕๗๐</th> </tr> </thead> <tbody> <tr> <td>๑๔๔,๙๐๐</td> <td>๑๔๔,๙๐๐</td> <td>๑๔๔,๙๐๐</td> <td>๑๔๔,๙๐๐</td> <td>๑๔๔,๙๐๐</td> <td>๗๒๔,๕๐๐</td> </tr> </tbody> </table> <p><b>ผู้รับผิดชอบ :</b> สำนักงานการท่องเที่ยวและกีฬาจังหวัดนครนายก</p> <p>กิจกรรมย่อย ๒.๓ ส่งเสริมการท่องเที่ยวเชิงเกษตร<br/><b>งบประมาณ :</b> งบประมาณจังหวัด</p> <table border="1" data-bbox="502 887 1465 960"> <thead> <tr> <th>ปี ๒๕๖๖</th> <th>ปี ๒๕๖๗</th> <th>ปี ๒๕๖๘</th> <th>ปี ๒๕๖๙</th> <th>ปี ๒๕๗๐</th> <th>ปี ๒๕๖๖-๒๕๗๐</th> </tr> </thead> <tbody> <tr> <td>๕๐๐,๐๐๐</td> <td>๕๗๕,๐๐๐</td> <td>๖๖๑,๒๐๐</td> <td>๗๖๐,๓๐๐</td> <td>๘๗๔,๓๐๐</td> <td>๓,๓๗๐,๘๐๐</td> </tr> </tbody> </table> <p><b>ผู้รับผิดชอบ :</b> สำนักงานเกษตรจังหวัดนครนายก</p> <p>กิจกรรมย่อย ๒.๔ พัฒนาเครือข่ายการท่องเที่ยวโดยชุมชน จังหวัดนครนายก เพื่อเตรียมความพร้อมสู่วิถีใหม่การท่องเที่ยวโดยชุมชน<br/><b>งบประมาณ :</b> งบประมาณจังหวัด</p> <table border="1" data-bbox="502 1117 1465 1191"> <thead> <tr> <th>ปี ๒๕๖๖</th> <th>ปี ๒๕๖๗</th> <th>ปี ๒๕๖๘</th> <th>ปี ๒๕๖๙</th> <th>ปี ๒๕๗๐</th> <th>ปี ๒๕๖๖-๒๕๗๐</th> </tr> </thead> <tbody> <tr> <td>๒๘๔,๕๐๐</td> <td>๓๒๗,๑๐๐</td> <td>๓๗๖,๑๐๐</td> <td>๔๓๒,๕๐๐</td> <td>๔๙๗,๓๐๐</td> <td>๑,๙๑๗,๕๐๐</td> </tr> </tbody> </table> <p><b>ผู้รับผิดชอบ :</b> สำนักงานการท่องเที่ยวและกีฬาจังหวัดนครนายก</p> <p>กิจกรรมย่อย ๒.๕ ตลาดวิถีชุมชน ดินเนอร์ม่วนซื่น (Night Tour)<br/><b>งบประมาณ :</b> งบกรม/กระทรวง</p> <table border="1" data-bbox="502 1312 1465 1386"> <thead> <tr> <th>ปี ๒๕๖๖</th> <th>ปี ๒๕๖๗</th> <th>ปี ๒๕๖๘</th> <th>ปี ๒๕๖๙</th> <th>ปี ๒๕๗๐</th> <th>ปี ๒๕๖๖-๒๕๗๐</th> </tr> </thead> <tbody> <tr> <td></td> <td>๒,๐๐๐,๐๐๐</td> <td>๒,๐๐๐,๐๐๐</td> <td>๒,๐๐๐,๐๐๐</td> <td></td> <td>๖,๐๐๐,๐๐๐</td> </tr> </tbody> </table> <p><b>ผู้รับผิดชอบ :</b> สำนักงานการท่องเที่ยวและกีฬาจังหวัดนครนายก</p> | ปี ๒๕๖๖    | ปี ๒๕๖๗    | ปี ๒๕๖๘    | ปี ๒๕๖๙      | ปี ๒๕๗๐ | ปี ๒๕๖๖-๒๕๗๐ | ๑,๓๖๙,๘๐๐ | ๓,๔๘๗,๕๐๐  | ๓,๖๒๒,๖๐๐  | ๓,๗๗๘,๑๐๐  | ๑,๙๕๖,๙๐๐  | ๑๔,๒๑๔,๘๐๐ | ปี ๒๕๖๖ | ปี ๒๕๖๗ | ปี ๒๕๖๘ | ปี ๒๕๖๙ | ปี ๒๕๗๐ | ปี ๒๕๖๖-๒๕๗๐ | ๔๔๐,๕๐๐ | ๔๔๐,๕๐๐ | ๔๔๐,๕๐๐ | ๔๔๐,๕๐๐ | ๔๔๐,๕๐๐ | ๒,๒๐๒,๐๐๐ | ปี ๒๕๖๖ | ปี ๒๕๖๗ | ปี ๒๕๖๘ | ปี ๒๕๖๙ | ปี ๒๕๗๐ | ปี ๒๕๖๖-๒๕๗๐ | ๑๔๔,๙๐๐ | ๑๔๔,๙๐๐ | ๑๔๔,๙๐๐ | ๑๔๔,๙๐๐ | ๑๔๔,๙๐๐ | ๗๒๔,๕๐๐ | ปี ๒๕๖๖ | ปี ๒๕๖๗ | ปี ๒๕๖๘ | ปี ๒๕๖๙ | ปี ๒๕๗๐ | ปี ๒๕๖๖-๒๕๗๐ | ๕๐๐,๐๐๐ | ๕๗๕,๐๐๐ | ๖๖๑,๒๐๐ | ๗๖๐,๓๐๐ | ๘๗๔,๓๐๐ | ๓,๓๗๐,๘๐๐ | ปี ๒๕๖๖ | ปี ๒๕๖๗ | ปี ๒๕๖๘ | ปี ๒๕๖๙ | ปี ๒๕๗๐ | ปี ๒๕๖๖-๒๕๗๐ | ๒๘๔,๕๐๐ | ๓๒๗,๑๐๐ | ๓๗๖,๑๐๐ | ๔๓๒,๕๐๐ | ๔๙๗,๓๐๐ | ๑,๙๑๗,๕๐๐ | ปี ๒๕๖๖ | ปี ๒๕๖๗ | ปี ๒๕๖๘ | ปี ๒๕๖๙ | ปี ๒๕๗๐ | ปี ๒๕๖๖-๒๕๗๐ |  | ๒,๐๐๐,๐๐๐ | ๒,๐๐๐,๐๐๐ | ๒,๐๐๐,๐๐๐ |  | ๖,๐๐๐,๐๐๐ |
| ปี ๒๕๖๖                                                                                         | ปี ๒๕๖๗                                                                                                                                                                                                                                                                                                                                                                                                                                                                                                                                                                                                                                                                                                                                                                                                                                                                                                                                                                                                                                                                                                                                                                                                                                                                                                                                                                                                                                                                                                                                                                                                                                                                                                                                                                                                                                                                                                                                                                                                                                                                                                                                                                                                                                                                                                                                                                                                                                                                                                                                                                                                                                                                                                                                                                                                                                                                                                                                                                                                                                                                                                                                                                                            | ปี ๒๕๖๘    | ปี ๒๕๖๙    | ปี ๒๕๗๐    | ปี ๒๕๖๖-๒๕๗๐ |         |              |           |            |            |            |            |            |         |         |         |         |         |              |         |         |         |         |         |           |         |         |         |         |         |              |         |         |         |         |         |         |         |         |         |         |         |              |         |         |         |         |         |           |         |         |         |         |         |              |         |         |         |         |         |           |         |         |         |         |         |              |  |           |           |           |  |           |
| ๑,๓๖๙,๘๐๐                                                                                       | ๓,๔๘๗,๕๐๐                                                                                                                                                                                                                                                                                                                                                                                                                                                                                                                                                                                                                                                                                                                                                                                                                                                                                                                                                                                                                                                                                                                                                                                                                                                                                                                                                                                                                                                                                                                                                                                                                                                                                                                                                                                                                                                                                                                                                                                                                                                                                                                                                                                                                                                                                                                                                                                                                                                                                                                                                                                                                                                                                                                                                                                                                                                                                                                                                                                                                                                                                                                                                                                          | ๓,๖๒๒,๖๐๐  | ๓,๗๗๘,๑๐๐  | ๑,๙๕๖,๙๐๐  | ๑๔,๒๑๔,๘๐๐   |         |              |           |            |            |            |            |            |         |         |         |         |         |              |         |         |         |         |         |           |         |         |         |         |         |              |         |         |         |         |         |         |         |         |         |         |         |              |         |         |         |         |         |           |         |         |         |         |         |              |         |         |         |         |         |           |         |         |         |         |         |              |  |           |           |           |  |           |
| ปี ๒๕๖๖                                                                                         | ปี ๒๕๖๗                                                                                                                                                                                                                                                                                                                                                                                                                                                                                                                                                                                                                                                                                                                                                                                                                                                                                                                                                                                                                                                                                                                                                                                                                                                                                                                                                                                                                                                                                                                                                                                                                                                                                                                                                                                                                                                                                                                                                                                                                                                                                                                                                                                                                                                                                                                                                                                                                                                                                                                                                                                                                                                                                                                                                                                                                                                                                                                                                                                                                                                                                                                                                                                            | ปี ๒๕๖๘    | ปี ๒๕๖๙    | ปี ๒๕๗๐    | ปี ๒๕๖๖-๒๕๗๐ |         |              |           |            |            |            |            |            |         |         |         |         |         |              |         |         |         |         |         |           |         |         |         |         |         |              |         |         |         |         |         |         |         |         |         |         |         |              |         |         |         |         |         |           |         |         |         |         |         |              |         |         |         |         |         |           |         |         |         |         |         |              |  |           |           |           |  |           |
| ๔๔๐,๕๐๐                                                                                         | ๔๔๐,๕๐๐                                                                                                                                                                                                                                                                                                                                                                                                                                                                                                                                                                                                                                                                                                                                                                                                                                                                                                                                                                                                                                                                                                                                                                                                                                                                                                                                                                                                                                                                                                                                                                                                                                                                                                                                                                                                                                                                                                                                                                                                                                                                                                                                                                                                                                                                                                                                                                                                                                                                                                                                                                                                                                                                                                                                                                                                                                                                                                                                                                                                                                                                                                                                                                                            | ๔๔๐,๕๐๐    | ๔๔๐,๕๐๐    | ๔๔๐,๕๐๐    | ๒,๒๐๒,๐๐๐    |         |              |           |            |            |            |            |            |         |         |         |         |         |              |         |         |         |         |         |           |         |         |         |         |         |              |         |         |         |         |         |         |         |         |         |         |         |              |         |         |         |         |         |           |         |         |         |         |         |              |         |         |         |         |         |           |         |         |         |         |         |              |  |           |           |           |  |           |
| ปี ๒๕๖๖                                                                                         | ปี ๒๕๖๗                                                                                                                                                                                                                                                                                                                                                                                                                                                                                                                                                                                                                                                                                                                                                                                                                                                                                                                                                                                                                                                                                                                                                                                                                                                                                                                                                                                                                                                                                                                                                                                                                                                                                                                                                                                                                                                                                                                                                                                                                                                                                                                                                                                                                                                                                                                                                                                                                                                                                                                                                                                                                                                                                                                                                                                                                                                                                                                                                                                                                                                                                                                                                                                            | ปี ๒๕๖๘    | ปี ๒๕๖๙    | ปี ๒๕๗๐    | ปี ๒๕๖๖-๒๕๗๐ |         |              |           |            |            |            |            |            |         |         |         |         |         |              |         |         |         |         |         |           |         |         |         |         |         |              |         |         |         |         |         |         |         |         |         |         |         |              |         |         |         |         |         |           |         |         |         |         |         |              |         |         |         |         |         |           |         |         |         |         |         |              |  |           |           |           |  |           |
| ๑๔๔,๙๐๐                                                                                         | ๑๔๔,๙๐๐                                                                                                                                                                                                                                                                                                                                                                                                                                                                                                                                                                                                                                                                                                                                                                                                                                                                                                                                                                                                                                                                                                                                                                                                                                                                                                                                                                                                                                                                                                                                                                                                                                                                                                                                                                                                                                                                                                                                                                                                                                                                                                                                                                                                                                                                                                                                                                                                                                                                                                                                                                                                                                                                                                                                                                                                                                                                                                                                                                                                                                                                                                                                                                                            | ๑๔๔,๙๐๐    | ๑๔๔,๙๐๐    | ๑๔๔,๙๐๐    | ๗๒๔,๕๐๐      |         |              |           |            |            |            |            |            |         |         |         |         |         |              |         |         |         |         |         |           |         |         |         |         |         |              |         |         |         |         |         |         |         |         |         |         |         |              |         |         |         |         |         |           |         |         |         |         |         |              |         |         |         |         |         |           |         |         |         |         |         |              |  |           |           |           |  |           |
| ปี ๒๕๖๖                                                                                         | ปี ๒๕๖๗                                                                                                                                                                                                                                                                                                                                                                                                                                                                                                                                                                                                                                                                                                                                                                                                                                                                                                                                                                                                                                                                                                                                                                                                                                                                                                                                                                                                                                                                                                                                                                                                                                                                                                                                                                                                                                                                                                                                                                                                                                                                                                                                                                                                                                                                                                                                                                                                                                                                                                                                                                                                                                                                                                                                                                                                                                                                                                                                                                                                                                                                                                                                                                                            | ปี ๒๕๖๘    | ปี ๒๕๖๙    | ปี ๒๕๗๐    | ปี ๒๕๖๖-๒๕๗๐ |         |              |           |            |            |            |            |            |         |         |         |         |         |              |         |         |         |         |         |           |         |         |         |         |         |              |         |         |         |         |         |         |         |         |         |         |         |              |         |         |         |         |         |           |         |         |         |         |         |              |         |         |         |         |         |           |         |         |         |         |         |              |  |           |           |           |  |           |
| ๕๐๐,๐๐๐                                                                                         | ๕๗๕,๐๐๐                                                                                                                                                                                                                                                                                                                                                                                                                                                                                                                                                                                                                                                                                                                                                                                                                                                                                                                                                                                                                                                                                                                                                                                                                                                                                                                                                                                                                                                                                                                                                                                                                                                                                                                                                                                                                                                                                                                                                                                                                                                                                                                                                                                                                                                                                                                                                                                                                                                                                                                                                                                                                                                                                                                                                                                                                                                                                                                                                                                                                                                                                                                                                                                            | ๖๖๑,๒๐๐    | ๗๖๐,๓๐๐    | ๘๗๔,๓๐๐    | ๓,๓๗๐,๘๐๐    |         |              |           |            |            |            |            |            |         |         |         |         |         |              |         |         |         |         |         |           |         |         |         |         |         |              |         |         |         |         |         |         |         |         |         |         |         |              |         |         |         |         |         |           |         |         |         |         |         |              |         |         |         |         |         |           |         |         |         |         |         |              |  |           |           |           |  |           |
| ปี ๒๕๖๖                                                                                         | ปี ๒๕๖๗                                                                                                                                                                                                                                                                                                                                                                                                                                                                                                                                                                                                                                                                                                                                                                                                                                                                                                                                                                                                                                                                                                                                                                                                                                                                                                                                                                                                                                                                                                                                                                                                                                                                                                                                                                                                                                                                                                                                                                                                                                                                                                                                                                                                                                                                                                                                                                                                                                                                                                                                                                                                                                                                                                                                                                                                                                                                                                                                                                                                                                                                                                                                                                                            | ปี ๒๕๖๘    | ปี ๒๕๖๙    | ปี ๒๕๗๐    | ปี ๒๕๖๖-๒๕๗๐ |         |              |           |            |            |            |            |            |         |         |         |         |         |              |         |         |         |         |         |           |         |         |         |         |         |              |         |         |         |         |         |         |         |         |         |         |         |              |         |         |         |         |         |           |         |         |         |         |         |              |         |         |         |         |         |           |         |         |         |         |         |              |  |           |           |           |  |           |
| ๒๘๔,๕๐๐                                                                                         | ๓๒๗,๑๐๐                                                                                                                                                                                                                                                                                                                                                                                                                                                                                                                                                                                                                                                                                                                                                                                                                                                                                                                                                                                                                                                                                                                                                                                                                                                                                                                                                                                                                                                                                                                                                                                                                                                                                                                                                                                                                                                                                                                                                                                                                                                                                                                                                                                                                                                                                                                                                                                                                                                                                                                                                                                                                                                                                                                                                                                                                                                                                                                                                                                                                                                                                                                                                                                            | ๓๗๖,๑๐๐    | ๔๓๒,๕๐๐    | ๔๙๗,๓๐๐    | ๑,๙๑๗,๕๐๐    |         |              |           |            |            |            |            |            |         |         |         |         |         |              |         |         |         |         |         |           |         |         |         |         |         |              |         |         |         |         |         |         |         |         |         |         |         |              |         |         |         |         |         |           |         |         |         |         |         |              |         |         |         |         |         |           |         |         |         |         |         |              |  |           |           |           |  |           |
| ปี ๒๕๖๖                                                                                         | ปี ๒๕๖๗                                                                                                                                                                                                                                                                                                                                                                                                                                                                                                                                                                                                                                                                                                                                                                                                                                                                                                                                                                                                                                                                                                                                                                                                                                                                                                                                                                                                                                                                                                                                                                                                                                                                                                                                                                                                                                                                                                                                                                                                                                                                                                                                                                                                                                                                                                                                                                                                                                                                                                                                                                                                                                                                                                                                                                                                                                                                                                                                                                                                                                                                                                                                                                                            | ปี ๒๕๖๘    | ปี ๒๕๖๙    | ปี ๒๕๗๐    | ปี ๒๕๖๖-๒๕๗๐ |         |              |           |            |            |            |            |            |         |         |         |         |         |              |         |         |         |         |         |           |         |         |         |         |         |              |         |         |         |         |         |         |         |         |         |         |         |              |         |         |         |         |         |           |         |         |         |         |         |              |         |         |         |         |         |           |         |         |         |         |         |              |  |           |           |           |  |           |
|                                                                                                 | ๒,๐๐๐,๐๐๐                                                                                                                                                                                                                                                                                                                                                                                                                                                                                                                                                                                                                                                                                                                                                                                                                                                                                                                                                                                                                                                                                                                                                                                                                                                                                                                                                                                                                                                                                                                                                                                                                                                                                                                                                                                                                                                                                                                                                                                                                                                                                                                                                                                                                                                                                                                                                                                                                                                                                                                                                                                                                                                                                                                                                                                                                                                                                                                                                                                                                                                                                                                                                                                          | ๒,๐๐๐,๐๐๐  | ๒,๐๐๐,๐๐๐  |            | ๖,๐๐๐,๐๐๐    |         |              |           |            |            |            |            |            |         |         |         |         |         |              |         |         |         |         |         |           |         |         |         |         |         |              |         |         |         |         |         |         |         |         |         |         |         |              |         |         |         |         |         |           |         |         |         |         |         |              |         |         |         |         |         |           |         |         |         |         |         |              |  |           |           |           |  |           |
| <p><b>๙. หน่วยงานดำเนินงาน</b></p>                                                              | <p>สำนักงานวัฒนธรรมจังหวัดนครนายก , สำนักงานการท่องเที่ยวและกีฬาจังหวัดนครนายก,สำนักงานเกษตรจังหวัดนครนายก</p>                                                                                                                                                                                                                                                                                                                                                                                                                                                                                                                                                                                                                                                                                                                                                                                                                                                                                                                                                                                                                                                                                                                                                                                                                                                                                                                                                                                                                                                                                                                                                                                                                                                                                                                                                                                                                                                                                                                                                                                                                                                                                                                                                                                                                                                                                                                                                                                                                                                                                                                                                                                                                                                                                                                                                                                                                                                                                                                                                                                                                                                                                     |            |            |            |              |         |              |           |            |            |            |            |            |         |         |         |         |         |              |         |         |         |         |         |           |         |         |         |         |         |              |         |         |         |         |         |         |         |         |         |         |         |              |         |         |         |         |         |           |         |         |         |         |         |              |         |         |         |         |         |           |         |         |         |         |         |              |  |           |           |           |  |           |
| <p><b>๑๐. ระยะเวลาในการดำเนินงานโครงการ</b></p>                                                 | <p>พ.ศ. ๒๕๖๖ – ๒๕๗๐</p>                                                                                                                                                                                                                                                                                                                                                                                                                                                                                                                                                                                                                                                                                                                                                                                                                                                                                                                                                                                                                                                                                                                                                                                                                                                                                                                                                                                                                                                                                                                                                                                                                                                                                                                                                                                                                                                                                                                                                                                                                                                                                                                                                                                                                                                                                                                                                                                                                                                                                                                                                                                                                                                                                                                                                                                                                                                                                                                                                                                                                                                                                                                                                                            |            |            |            |              |         |              |           |            |            |            |            |            |         |         |         |         |         |              |         |         |         |         |         |           |         |         |         |         |         |              |         |         |         |         |         |         |         |         |         |         |         |              |         |         |         |         |         |           |         |         |         |         |         |              |         |         |         |         |         |           |         |         |         |         |         |              |  |           |           |           |  |           |
| <p><b>๑๑. งบประมาณ</b></p>                                                                      | <p><b>งบประมาณ :</b> งบประมาณจังหวัด , งบกระทรวง/กรม , งบองค์การปกครองส่วนท้องถิ่น , งบภาคเอกชน</p> <table border="1" data-bbox="502 1630 1465 1753"> <thead> <tr> <th>ปี ๒๕๖๖</th> <th>ปี ๒๕๖๗</th> <th>ปี ๒๕๖๘</th> <th>ปี ๒๕๖๙</th> <th>ปี ๒๕๗๐</th> <th>ปี ๒๕๖๖-๒๕๗๐</th> </tr> </thead> <tbody> <tr> <td>๗,๘๖๙,๘๐๐</td> <td>๑๙,๙๘๗,๕๐๐</td> <td>๑๒,๑๒๒,๖๐๐</td> <td>๑๔,๒๗๘,๑๐๐</td> <td>๑๑,๔๕๖,๙๐๐</td> <td>๖๕,๗๑๔,๘๐๐</td> </tr> </tbody> </table>                                                                                                                                                                                                                                                                                                                                                                                                                                                                                                                                                                                                                                                                                                                                                                                                                                                                                                                                                                                                                                                                                                                                                                                                                                                                                                                                                                                                                                                                                                                                                                                                                                                                                                                                                                                                                                                                                                                                                                                                                                                                                                                                                                                                                                                                                                                                                                                                                                                                                                                                                                                                                                                                                                                                           | ปี ๒๕๖๖    | ปี ๒๕๖๗    | ปี ๒๕๖๘    | ปี ๒๕๖๙      | ปี ๒๕๗๐ | ปี ๒๕๖๖-๒๕๗๐ | ๗,๘๖๙,๘๐๐ | ๑๙,๙๘๗,๕๐๐ | ๑๒,๑๒๒,๖๐๐ | ๑๔,๒๗๘,๑๐๐ | ๑๑,๔๕๖,๙๐๐ | ๖๕,๗๑๔,๘๐๐ |         |         |         |         |         |              |         |         |         |         |         |           |         |         |         |         |         |              |         |         |         |         |         |         |         |         |         |         |         |              |         |         |         |         |         |           |         |         |         |         |         |              |         |         |         |         |         |           |         |         |         |         |         |              |  |           |           |           |  |           |
| ปี ๒๕๖๖                                                                                         | ปี ๒๕๖๗                                                                                                                                                                                                                                                                                                                                                                                                                                                                                                                                                                                                                                                                                                                                                                                                                                                                                                                                                                                                                                                                                                                                                                                                                                                                                                                                                                                                                                                                                                                                                                                                                                                                                                                                                                                                                                                                                                                                                                                                                                                                                                                                                                                                                                                                                                                                                                                                                                                                                                                                                                                                                                                                                                                                                                                                                                                                                                                                                                                                                                                                                                                                                                                            | ปี ๒๕๖๘    | ปี ๒๕๖๙    | ปี ๒๕๗๐    | ปี ๒๕๖๖-๒๕๗๐ |         |              |           |            |            |            |            |            |         |         |         |         |         |              |         |         |         |         |         |           |         |         |         |         |         |              |         |         |         |         |         |         |         |         |         |         |         |              |         |         |         |         |         |           |         |         |         |         |         |              |         |         |         |         |         |           |         |         |         |         |         |              |  |           |           |           |  |           |
| ๗,๘๖๙,๘๐๐                                                                                       | ๑๙,๙๘๗,๕๐๐                                                                                                                                                                                                                                                                                                                                                                                                                                                                                                                                                                                                                                                                                                                                                                                                                                                                                                                                                                                                                                                                                                                                                                                                                                                                                                                                                                                                                                                                                                                                                                                                                                                                                                                                                                                                                                                                                                                                                                                                                                                                                                                                                                                                                                                                                                                                                                                                                                                                                                                                                                                                                                                                                                                                                                                                                                                                                                                                                                                                                                                                                                                                                                                         | ๑๒,๑๒๒,๖๐๐ | ๑๔,๒๗๘,๑๐๐ | ๑๑,๔๕๖,๙๐๐ | ๖๕,๗๑๔,๘๐๐   |         |              |           |            |            |            |            |            |         |         |         |         |         |              |         |         |         |         |         |           |         |         |         |         |         |              |         |         |         |         |         |         |         |         |         |         |         |              |         |         |         |         |         |           |         |         |         |         |         |              |         |         |         |         |         |           |         |         |         |         |         |              |  |           |           |           |  |           |
| <p><b>๑๒. ผลผลิต (Output)</b></p>                                                               | <p>แหล่งท่องเที่ยวได้รับการพัฒนา และมีกิจกรรมการท่องเที่ยวที่หลากหลาย รองรับความต้องการของนักท่องเที่ยวทุกเพศทุกวัย</p>                                                                                                                                                                                                                                                                                                                                                                                                                                                                                                                                                                                                                                                                                                                                                                                                                                                                                                                                                                                                                                                                                                                                                                                                                                                                                                                                                                                                                                                                                                                                                                                                                                                                                                                                                                                                                                                                                                                                                                                                                                                                                                                                                                                                                                                                                                                                                                                                                                                                                                                                                                                                                                                                                                                                                                                                                                                                                                                                                                                                                                                                            |            |            |            |              |         |              |           |            |            |            |            |            |         |         |         |         |         |              |         |         |         |         |         |           |         |         |         |         |         |              |         |         |         |         |         |         |         |         |         |         |         |              |         |         |         |         |         |           |         |         |         |         |         |              |         |         |         |         |         |           |         |         |         |         |         |              |  |           |           |           |  |           |
| <p><b>๑๓. ผลลัพธ์จากการดำเนินโครงการ (Outcome)</b></p>                                          | <p>รายได้จากการท่องเที่ยวเพิ่มขึ้น</p>                                                                                                                                                                                                                                                                                                                                                                                                                                                                                                                                                                                                                                                                                                                                                                                                                                                                                                                                                                                                                                                                                                                                                                                                                                                                                                                                                                                                                                                                                                                                                                                                                                                                                                                                                                                                                                                                                                                                                                                                                                                                                                                                                                                                                                                                                                                                                                                                                                                                                                                                                                                                                                                                                                                                                                                                                                                                                                                                                                                                                                                                                                                                                             |            |            |            |              |         |              |           |            |            |            |            |            |         |         |         |         |         |              |         |         |         |         |         |           |         |         |         |         |         |              |         |         |         |         |         |         |         |         |         |         |         |              |         |         |         |         |         |           |         |         |         |         |         |              |         |         |         |         |         |           |         |         |         |         |         |              |  |           |           |           |  |           |

แบบฟอร์มโครงการแบบย่อ (Project Brief) ของโครงการสำคัญภายใต้งบประมาณของจังหวัด

ประเด็นการพัฒนาที่ ๒ ส่งเสริมและพัฒนาการท่องเที่ยวเชิงนิเวศ สุขภาพ วัฒนธรรม การบริการ และการประชุมที่ได้มาตรฐาน

| หัวข้อ                     | รายละเอียด                                                                                                                                                                                                                                                                                                                                                                                                                                                                                                                                                                                                                                                                                                                                                                                                                                                                                                                                                                                                                                                                                                                                                                                                                                                                                                                                                                                                                                                                                                                                                                                                                                                                                                                                                                                                                                                                                                                                                                                                                                                                                         |
|----------------------------|----------------------------------------------------------------------------------------------------------------------------------------------------------------------------------------------------------------------------------------------------------------------------------------------------------------------------------------------------------------------------------------------------------------------------------------------------------------------------------------------------------------------------------------------------------------------------------------------------------------------------------------------------------------------------------------------------------------------------------------------------------------------------------------------------------------------------------------------------------------------------------------------------------------------------------------------------------------------------------------------------------------------------------------------------------------------------------------------------------------------------------------------------------------------------------------------------------------------------------------------------------------------------------------------------------------------------------------------------------------------------------------------------------------------------------------------------------------------------------------------------------------------------------------------------------------------------------------------------------------------------------------------------------------------------------------------------------------------------------------------------------------------------------------------------------------------------------------------------------------------------------------------------------------------------------------------------------------------------------------------------------------------------------------------------------------------------------------------------|
| ๑. ชื่อโครงการสำคัญ        | โครงการพัฒนาศักยภาพบุคลากร ผู้ประกอบการด้านการท่องเที่ยว และยกระดับความปลอดภัยการท่องเที่ยว                                                                                                                                                                                                                                                                                                                                                                                                                                                                                                                                                                                                                                                                                                                                                                                                                                                                                                                                                                                                                                                                                                                                                                                                                                                                                                                                                                                                                                                                                                                                                                                                                                                                                                                                                                                                                                                                                                                                                                                                        |
| ๒. แผนงาน                  | แผนงาน พัฒนามาตรฐานการท่องเที่ยวและบริการ รวมถึงการประชาสัมพันธ์อย่างทั่วถึง                                                                                                                                                                                                                                                                                                                                                                                                                                                                                                                                                                                                                                                                                                                                                                                                                                                                                                                                                                                                                                                                                                                                                                                                                                                                                                                                                                                                                                                                                                                                                                                                                                                                                                                                                                                                                                                                                                                                                                                                                       |
| ๓. แนวทางการพัฒนา          | ยกระดับคุณภาพ มาตรฐานการท่องเที่ยวและการบริการ และสร้างความเชื่อมั่น/ความปลอดภัยแก่นักท่องเที่ยว                                                                                                                                                                                                                                                                                                                                                                                                                                                                                                                                                                                                                                                                                                                                                                                                                                                                                                                                                                                                                                                                                                                                                                                                                                                                                                                                                                                                                                                                                                                                                                                                                                                                                                                                                                                                                                                                                                                                                                                                   |
| ๔. หลักการและเหตุผล        | <p>โครงการมีความสอดคล้องกับยุทธศาสตร์ชาติ แผนพัฒนาเศรษฐกิจและสังคมแห่งชาติฉบับที่ ๑๓ ยุทธศาสตร์กลุ่มจังหวัดภาคตะวันออก ๒ ยุทธศาสตร์จังหวัดนครนายก ดังนี้</p> <p>๑) แผนยุทธศาสตร์ชาติ : ยุทธศาสตร์ที่ ๒ การสร้างความสามารถในการแข่งขัน</p> <p>๒) แผนพัฒนาเศรษฐกิจและสังคมแห่งชาติ ฉบับที่ ๑๓ มิติภาคการผลิตและบริการเป้าหมาย หมายเหตุที่ ๒ ไทยเป็นจุดหมายของการท่องเที่ยวที่เน้นคุณภาพและความยั่งยืน</p> <p>๓) ประเด็นการพัฒนาที่ ๒: ส่งเสริมและพัฒนาการท่องเที่ยวเชิงนิเวศ สุขภาพ วัฒนธรรม การบริการ และการประชุมที่ได้มาตรฐาน</p> <p>จังหวัดนครนายกเป็นจังหวัดศักยภาพด้านการท่องเที่ยวเนื่องจากเป็นพื้นที่ตั้งของเขื่อนขุนด่านปราการชล มีเส้นทางเชื่อมโยงสู่เขาใหญ่ ซึ่งเป็นแหล่งท่องเที่ยวมรดกโลก รวมถึงมีระยะห่างจากกรุงเทพมหานครเพียง ๑๐๕ กิโลเมตร จึงมีนักท่องเที่ยวเดินทางมาท่องเที่ยวในจังหวัดนครนายกเป็นจำนวนมากโดยเฉพาะวันหยุดราชการ เสาร์ – อาทิตย์ การดำเนินโครงการพัฒนาศักยภาพการท่องเที่ยวและบริหารจังหวัดนครนายก ประจำปีงบประมาณ ๒๕๖๖ จะสร้างความพร้อมในการรองรับนักท่องเที่ยวทำให้เกิดการบริการที่ดีและสร้างความประทับใจแก่นักท่องเที่ยว จากกระแสความนิยมในการท่องเที่ยวเพื่อสร้างประสบการณ์การเรียนรู้และสัมผัสวิถีชุมชนทั้งสิ้น ถือเป็นโอกาสในการพัฒนาการท่องเที่ยวโดยชุมชนของจังหวัดนครนายกที่มีความโดดเด่นด้านวัฒนธรรมที่หลากหลาย เช่น ชุมชนท่องเที่ยวไทยพวน, ชุมชนท่องเที่ยววังรี, ชุมชนท่องเที่ยวศิรีวัน, ชุมชนท่องเที่ยวเขาทุเรียน, ชุมชนท่องเที่ยวทาทราย, ชุมชนท่องเที่ยวดงละคร และชุมชนท่องเที่ยวทุ่งประโปรงเพื่อรองรับนักท่องเที่ยว ซึ่งจะทำให้ชุมชนเกิดรายได้มีคุณภาพชีวิตที่ดี และทำให้การท่องเที่ยวเป็นประโยชน์ต่อการพัฒนาให้ชุมชนเกิดความยั่งยืนต่อไป</p> <p>ดังนั้น เพื่อเป็นการส่งเสริมและสนับสนุนการพัฒนาการท่องเที่ยวของจังหวัดนครนายกให้เป็นไปอย่างสร้างสรรค์ มีคุณภาพ และเป็นไปอย่างต่อเนื่อง จึงควรมีการพัฒนาศักยภาพของบุคลากรด้านการท่องเที่ยวในจังหวัดนครนายกอย่างต่อเนื่อง เพื่อเพิ่มพูนวิสัยทัศน์ ความรู้ ความเข้าใจ พัฒนาทักษะ ประสบการณ์ ของบุคลากรด้านการท่องเที่ยวให้มีศักยภาพและความสามารถในการดำเนินงาน และบริหารจัดการงานด้านการท่องเที่ยวได้อย่างสมดุลทั้งทางด้านเศรษฐกิจ สังคม วัฒนธรรม สิ่งแวดล้อม นำไปสู่การพัฒนามาตรฐานท่องเที่ยวสากลต่อไป</p> |
| ๕. วัตถุประสงค์ของโครงการ  | <p>๑. เพื่อพัฒนาบุคลากรทางการท่องเที่ยวและเพิ่มศักยภาพทางการแข่งขันทางการท่องเที่ยว</p> <p>๒. ประชาสัมพันธ์การท่องเที่ยวจังหวัดนครนายกและกระตุ้นเศรษฐกิจในภาคอุตสาหกรรมการท่องเที่ยว</p> <p>๓. เพื่อเสริมสร้างรายได้และกระจายรายได้ในชุมชนท้องถิ่นและผู้ประกอบการในภาคอุตสาหกรรมท่องเที่ยว</p>                                                                                                                                                                                                                                                                                                                                                                                                                                                                                                                                                                                                                                                                                                                                                                                                                                                                                                                                                                                                                                                                                                                                                                                                                                                                                                                                                                                                                                                                                                                                                                                                                                                                                                                                                                                                     |
| ๖. ตัวชี้วัดและค่าเป้าหมาย | <p>๑. ร้อยละที่เพิ่มขึ้นของรายได้ด้านการท่องเที่ยว (ร้อยละ ๓ )</p> <p>๒. ร้อยละที่เพิ่มขึ้นของจำนวนนักท่องเที่ยว (ร้อยละ ๓)</p> <p>๓. จำนวนแหล่งท่องเที่ยวได้รับการพัฒนาเพิ่มขึ้น (๒ แห่ง)</p>                                                                                                                                                                                                                                                                                                                                                                                                                                                                                                                                                                                                                                                                                                                                                                                                                                                                                                                                                                                                                                                                                                                                                                                                                                                                                                                                                                                                                                                                                                                                                                                                                                                                                                                                                                                                                                                                                                     |
| ๗. พื้นที่เป้าหมาย         | ๔ อำเภอในพื้นที่จังหวัดนครนายก                                                                                                                                                                                                                                                                                                                                                                                                                                                                                                                                                                                                                                                                                                                                                                                                                                                                                                                                                                                                                                                                                                                                                                                                                                                                                                                                                                                                                                                                                                                                                                                                                                                                                                                                                                                                                                                                                                                                                                                                                                                                     |

| หัวข้อ                                                                                                                          | รายละเอียด                                                                                                                                                                                                                                                                                                                                                                                                                                                                                                                                                                                                                                                                                                                                                                                                                                                                                                                                                                                                                                                                                                                                                                                                                                                                                                                                                                                                                                                                                                                                                                                                                                                                                                                                                                                                                                                                                                                                                                                                                                                                                                                                                                                                                                                                                                                                                                                                                                                                                                                                                                                                                                                                                                                                                                                                                                                                                                                                                                                                                                                                                            |           |           |            |              |         |              |           |           |           |           |           |            |         |         |         |         |         |              |         |         |         |         |            |           |         |         |         |         |         |              |         |         |         |         |         |           |         |         |         |         |         |              |         |         |         |         |            |           |         |         |         |         |         |              |         |         |         |         |         |           |         |         |         |         |         |              |         |         |         |         |         |           |
|---------------------------------------------------------------------------------------------------------------------------------|-------------------------------------------------------------------------------------------------------------------------------------------------------------------------------------------------------------------------------------------------------------------------------------------------------------------------------------------------------------------------------------------------------------------------------------------------------------------------------------------------------------------------------------------------------------------------------------------------------------------------------------------------------------------------------------------------------------------------------------------------------------------------------------------------------------------------------------------------------------------------------------------------------------------------------------------------------------------------------------------------------------------------------------------------------------------------------------------------------------------------------------------------------------------------------------------------------------------------------------------------------------------------------------------------------------------------------------------------------------------------------------------------------------------------------------------------------------------------------------------------------------------------------------------------------------------------------------------------------------------------------------------------------------------------------------------------------------------------------------------------------------------------------------------------------------------------------------------------------------------------------------------------------------------------------------------------------------------------------------------------------------------------------------------------------------------------------------------------------------------------------------------------------------------------------------------------------------------------------------------------------------------------------------------------------------------------------------------------------------------------------------------------------------------------------------------------------------------------------------------------------------------------------------------------------------------------------------------------------------------------------------------------------------------------------------------------------------------------------------------------------------------------------------------------------------------------------------------------------------------------------------------------------------------------------------------------------------------------------------------------------------------------------------------------------------------------------------------------------|-----------|-----------|------------|--------------|---------|--------------|-----------|-----------|-----------|-----------|-----------|------------|---------|---------|---------|---------|---------|--------------|---------|---------|---------|---------|------------|-----------|---------|---------|---------|---------|---------|--------------|---------|---------|---------|---------|---------|-----------|---------|---------|---------|---------|---------|--------------|---------|---------|---------|---------|------------|-----------|---------|---------|---------|---------|---------|--------------|---------|---------|---------|---------|---------|-----------|---------|---------|---------|---------|---------|--------------|---------|---------|---------|---------|---------|-----------|
| <p><b>๘. กิจกรรมหลัก</b></p> <p><b>๘.๑ กิจกรรมหลักที่ ๑</b></p> <p>งบประมาณ<br/>ผู้รับผิดชอบ<br/>หน่วยงานที่<br/>เกี่ยวข้อง</p> | <p>กิจกรรมหลัก พัฒนาศักยภาพบุคลากรด้านการท่องเที่ยวและยกระดับสู่มาตรฐานการบริการ</p> <p><b>งบประมาณ : งบพัฒนาจังหวัด , งบกระทรวง/กรม /อปท.</b></p> <table border="1" data-bbox="502 342 1481 416"> <tr> <th>ปี ๒๕๖๖</th> <th>ปี ๒๕๖๗</th> <th>ปี ๒๕๖๘</th> <th>ปี ๒๕๖๙</th> <th>ปี ๒๕๗๐</th> <th>ปี ๒๕๖๖-๒๕๗๐</th> </tr> <tr> <td>๑,๗๕๐,๔๐๐</td> <td>๑,๙๕๔,๗๐๐</td> <td>๒,๑๘๙,๗๐๐</td> <td>๒,๔๕๙,๙๐๐</td> <td>๒,๗๗๐,๖๐๐</td> <td>๑๑,๑๒๕,๓๐๐</td> </tr> </table> <p><b>ผู้รับผิดชอบ : สำนักงานการท่องเที่ยวและกีฬาจังหวัดนครนายก , ที่ทำการปกครองจังหวัดนครนายก</b></p> <p>กิจกรรมย่อย ๑.๑ พัฒนาผู้ประกอบการที่พักโฮมสเตย์และโฮมลอดจ์ สู่มาตรฐานชุมชนท่องเที่ยว</p> <p><b>งบประมาณ : งบพัฒนาจังหวัด</b></p> <table border="1" data-bbox="502 539 1481 613"> <tr> <th>ปี ๒๕๖๖</th> <th>ปี ๒๕๖๗</th> <th>ปี ๒๕๖๘</th> <th>ปี ๒๕๖๙</th> <th>ปี ๒๕๗๐</th> <th>ปี ๒๕๖๖-๒๕๗๐</th> </tr> <tr> <td>๓๐๐,๐๐๐</td> <td>๓๔๕,๐๐๐</td> <td>๓๙๖,๗๐๐</td> <td>๔๕๖,๒๐๐</td> <td>๕๒๔,๖๐๐</td> <td>๒,๐๒๒,๕๐๐</td> </tr> </table> <p><b>ผู้รับผิดชอบ : สำนักงานการท่องเที่ยวและกีฬาจังหวัดนครนายก</b></p> <p>กิจกรรมย่อย ๑.๒ ยกระดับมาตรฐานการบริการที่พักแรมเพื่อเตรียมความพร้อมสู่วิถีใหม่ด้านการท่องเที่ยว</p> <p><b>งบประมาณ : งบพัฒนาจังหวัด</b></p> <table border="1" data-bbox="502 736 1481 810"> <tr> <th>ปี ๒๕๖๖</th> <th>ปี ๒๕๖๗</th> <th>ปี ๒๕๖๘</th> <th>ปี ๒๕๖๙</th> <th>ปี ๒๕๗๐</th> <th>ปี ๒๕๖๖-๒๕๗๐</th> </tr> <tr> <td>๒๘๗,๐๐๐</td> <td>๓๓๐,๐๐๐</td> <td>๓๗๙,๕๐๐</td> <td>๔๓๖,๔๐๐</td> <td>๕๐๑,๘๐๐</td> <td>๑,๙๓๔,๗๐๐</td> </tr> </table> <p><b>ผู้รับผิดชอบ : สำนักงานการท่องเที่ยวและกีฬาจังหวัดนครนายก</b></p> <p>กิจกรรมย่อย ๑.๓ พัฒนานักสื่อความหมายในพื้นที่ท่องเที่ยวจังหวัดนครนายก</p> <p><b>งบประมาณ : งบพัฒนาจังหวัด</b></p> <table border="1" data-bbox="502 934 1481 1008"> <tr> <th>ปี ๒๕๖๖</th> <th>ปี ๒๕๖๗</th> <th>ปี ๒๕๖๘</th> <th>ปี ๒๕๖๙</th> <th>ปี ๒๕๗๐</th> <th>ปี ๒๕๖๖-๒๕๗๐</th> </tr> <tr> <td>๒๖๔,๕๐๐</td> <td>๓๐๔,๑๐๐</td> <td>๓๔๙,๗๐๐</td> <td>๔๐๒,๑๐๐</td> <td>๔๖๒,๔๐๐.๐๐</td> <td>๑,๗๘๒,๘๐๐</td> </tr> </table> <p><b>ผู้รับผิดชอบ : สำนักงานการท่องเที่ยวและกีฬาจังหวัดนครนายก</b></p> <p>กิจกรรมย่อย ๑.๔ พัฒนาศักยภาพการบริหารจัดการผู้จัดการโรงแรมจังหวัดนครนายก</p> <p><b>งบประมาณ : งบพัฒนาจังหวัด</b></p> <table border="1" data-bbox="502 1131 1481 1205"> <tr> <th>ปี ๒๕๖๖</th> <th>ปี ๒๕๖๗</th> <th>ปี ๒๕๖๘</th> <th>ปี ๒๕๖๙</th> <th>ปี ๒๕๗๐</th> <th>ปี ๒๕๖๖-๒๕๗๐</th> </tr> <tr> <td>๕๑๑,๔๐๐</td> <td>๕๘๘,๑๐๐</td> <td>๖๗๖,๓๐๐</td> <td>๗๗๗,๗๐๐</td> <td>๘๙๔,๓๐๐</td> <td>๓,๔๔๗,๘๐๐</td> </tr> </table> <p><b>ผู้รับผิดชอบ : สำนักงานการท่องเที่ยวและกีฬาจังหวัดนครนายก</b></p> <p>กิจกรรมย่อย ๑.๕ พัฒนาความรู้ด้านกฎหมายว่าด้วยโรงแรม จังหวัดนครนายก</p> <p><b>งบประมาณ : งบพัฒนาจังหวัด</b></p> <table border="1" data-bbox="502 1328 1481 1402"> <tr> <th>ปี ๒๕๖๖</th> <th>ปี ๒๕๖๗</th> <th>ปี ๒๕๖๘</th> <th>ปี ๒๕๖๙</th> <th>ปี ๒๕๗๐</th> <th>ปี ๒๕๖๖-๒๕๗๐</th> </tr> <tr> <td>๓๘๗,๕๐๐</td> <td>๓๘๗,๕๐๐</td> <td>๓๘๗,๕๐๐</td> <td>๓๘๗,๕๐๐</td> <td>๓๘๗,๕๐๐</td> <td>๑,๙๓๗,๕๐๐</td> </tr> </table> <p><b>ผู้รับผิดชอบ : ที่ทำการปกครองจังหวัดนครนายก</b></p> | ปี ๒๕๖๖   | ปี ๒๕๖๗   | ปี ๒๕๖๘    | ปี ๒๕๖๙      | ปี ๒๕๗๐ | ปี ๒๕๖๖-๒๕๗๐ | ๑,๗๕๐,๔๐๐ | ๑,๙๕๔,๗๐๐ | ๒,๑๘๙,๗๐๐ | ๒,๔๕๙,๙๐๐ | ๒,๗๗๐,๖๐๐ | ๑๑,๑๒๕,๓๐๐ | ปี ๒๕๖๖ | ปี ๒๕๖๗ | ปี ๒๕๖๘ | ปี ๒๕๖๙ | ปี ๒๕๗๐ | ปี ๒๕๖๖-๒๕๗๐ | ๓๐๐,๐๐๐ | ๓๔๕,๐๐๐ | ๓๙๖,๗๐๐ | ๔๕๖,๒๐๐ | ๕๒๔,๖๐๐    | ๒,๐๒๒,๕๐๐ | ปี ๒๕๖๖ | ปี ๒๕๖๗ | ปี ๒๕๖๘ | ปี ๒๕๖๙ | ปี ๒๕๗๐ | ปี ๒๕๖๖-๒๕๗๐ | ๒๘๗,๐๐๐ | ๓๓๐,๐๐๐ | ๓๗๙,๕๐๐ | ๔๓๖,๔๐๐ | ๕๐๑,๘๐๐ | ๑,๙๓๔,๗๐๐ | ปี ๒๕๖๖ | ปี ๒๕๖๗ | ปี ๒๕๖๘ | ปี ๒๕๖๙ | ปี ๒๕๗๐ | ปี ๒๕๖๖-๒๕๗๐ | ๒๖๔,๕๐๐ | ๓๐๔,๑๐๐ | ๓๔๙,๗๐๐ | ๔๐๒,๑๐๐ | ๔๖๒,๔๐๐.๐๐ | ๑,๗๘๒,๘๐๐ | ปี ๒๕๖๖ | ปี ๒๕๖๗ | ปี ๒๕๖๘ | ปี ๒๕๖๙ | ปี ๒๕๗๐ | ปี ๒๕๖๖-๒๕๗๐ | ๕๑๑,๔๐๐ | ๕๘๘,๑๐๐ | ๖๗๖,๓๐๐ | ๗๗๗,๗๐๐ | ๘๙๔,๓๐๐ | ๓,๔๔๗,๘๐๐ | ปี ๒๕๖๖ | ปี ๒๕๖๗ | ปี ๒๕๖๘ | ปี ๒๕๖๙ | ปี ๒๕๗๐ | ปี ๒๕๖๖-๒๕๗๐ | ๓๘๗,๕๐๐ | ๓๘๗,๕๐๐ | ๓๘๗,๕๐๐ | ๓๘๗,๕๐๐ | ๓๘๗,๕๐๐ | ๑,๙๓๗,๕๐๐ |
| ปี ๒๕๖๖                                                                                                                         | ปี ๒๕๖๗                                                                                                                                                                                                                                                                                                                                                                                                                                                                                                                                                                                                                                                                                                                                                                                                                                                                                                                                                                                                                                                                                                                                                                                                                                                                                                                                                                                                                                                                                                                                                                                                                                                                                                                                                                                                                                                                                                                                                                                                                                                                                                                                                                                                                                                                                                                                                                                                                                                                                                                                                                                                                                                                                                                                                                                                                                                                                                                                                                                                                                                                                               | ปี ๒๕๖๘   | ปี ๒๕๖๙   | ปี ๒๕๗๐    | ปี ๒๕๖๖-๒๕๗๐ |         |              |           |           |           |           |           |            |         |         |         |         |         |              |         |         |         |         |            |           |         |         |         |         |         |              |         |         |         |         |         |           |         |         |         |         |         |              |         |         |         |         |            |           |         |         |         |         |         |              |         |         |         |         |         |           |         |         |         |         |         |              |         |         |         |         |         |           |
| ๑,๗๕๐,๔๐๐                                                                                                                       | ๑,๙๕๔,๗๐๐                                                                                                                                                                                                                                                                                                                                                                                                                                                                                                                                                                                                                                                                                                                                                                                                                                                                                                                                                                                                                                                                                                                                                                                                                                                                                                                                                                                                                                                                                                                                                                                                                                                                                                                                                                                                                                                                                                                                                                                                                                                                                                                                                                                                                                                                                                                                                                                                                                                                                                                                                                                                                                                                                                                                                                                                                                                                                                                                                                                                                                                                                             | ๒,๑๘๙,๗๐๐ | ๒,๔๕๙,๙๐๐ | ๒,๗๗๐,๖๐๐  | ๑๑,๑๒๕,๓๐๐   |         |              |           |           |           |           |           |            |         |         |         |         |         |              |         |         |         |         |            |           |         |         |         |         |         |              |         |         |         |         |         |           |         |         |         |         |         |              |         |         |         |         |            |           |         |         |         |         |         |              |         |         |         |         |         |           |         |         |         |         |         |              |         |         |         |         |         |           |
| ปี ๒๕๖๖                                                                                                                         | ปี ๒๕๖๗                                                                                                                                                                                                                                                                                                                                                                                                                                                                                                                                                                                                                                                                                                                                                                                                                                                                                                                                                                                                                                                                                                                                                                                                                                                                                                                                                                                                                                                                                                                                                                                                                                                                                                                                                                                                                                                                                                                                                                                                                                                                                                                                                                                                                                                                                                                                                                                                                                                                                                                                                                                                                                                                                                                                                                                                                                                                                                                                                                                                                                                                                               | ปี ๒๕๖๘   | ปี ๒๕๖๙   | ปี ๒๕๗๐    | ปี ๒๕๖๖-๒๕๗๐ |         |              |           |           |           |           |           |            |         |         |         |         |         |              |         |         |         |         |            |           |         |         |         |         |         |              |         |         |         |         |         |           |         |         |         |         |         |              |         |         |         |         |            |           |         |         |         |         |         |              |         |         |         |         |         |           |         |         |         |         |         |              |         |         |         |         |         |           |
| ๓๐๐,๐๐๐                                                                                                                         | ๓๔๕,๐๐๐                                                                                                                                                                                                                                                                                                                                                                                                                                                                                                                                                                                                                                                                                                                                                                                                                                                                                                                                                                                                                                                                                                                                                                                                                                                                                                                                                                                                                                                                                                                                                                                                                                                                                                                                                                                                                                                                                                                                                                                                                                                                                                                                                                                                                                                                                                                                                                                                                                                                                                                                                                                                                                                                                                                                                                                                                                                                                                                                                                                                                                                                                               | ๓๙๖,๗๐๐   | ๔๕๖,๒๐๐   | ๕๒๔,๖๐๐    | ๒,๐๒๒,๕๐๐    |         |              |           |           |           |           |           |            |         |         |         |         |         |              |         |         |         |         |            |           |         |         |         |         |         |              |         |         |         |         |         |           |         |         |         |         |         |              |         |         |         |         |            |           |         |         |         |         |         |              |         |         |         |         |         |           |         |         |         |         |         |              |         |         |         |         |         |           |
| ปี ๒๕๖๖                                                                                                                         | ปี ๒๕๖๗                                                                                                                                                                                                                                                                                                                                                                                                                                                                                                                                                                                                                                                                                                                                                                                                                                                                                                                                                                                                                                                                                                                                                                                                                                                                                                                                                                                                                                                                                                                                                                                                                                                                                                                                                                                                                                                                                                                                                                                                                                                                                                                                                                                                                                                                                                                                                                                                                                                                                                                                                                                                                                                                                                                                                                                                                                                                                                                                                                                                                                                                                               | ปี ๒๕๖๘   | ปี ๒๕๖๙   | ปี ๒๕๗๐    | ปี ๒๕๖๖-๒๕๗๐ |         |              |           |           |           |           |           |            |         |         |         |         |         |              |         |         |         |         |            |           |         |         |         |         |         |              |         |         |         |         |         |           |         |         |         |         |         |              |         |         |         |         |            |           |         |         |         |         |         |              |         |         |         |         |         |           |         |         |         |         |         |              |         |         |         |         |         |           |
| ๒๘๗,๐๐๐                                                                                                                         | ๓๓๐,๐๐๐                                                                                                                                                                                                                                                                                                                                                                                                                                                                                                                                                                                                                                                                                                                                                                                                                                                                                                                                                                                                                                                                                                                                                                                                                                                                                                                                                                                                                                                                                                                                                                                                                                                                                                                                                                                                                                                                                                                                                                                                                                                                                                                                                                                                                                                                                                                                                                                                                                                                                                                                                                                                                                                                                                                                                                                                                                                                                                                                                                                                                                                                                               | ๓๗๙,๕๐๐   | ๔๓๖,๔๐๐   | ๕๐๑,๘๐๐    | ๑,๙๓๔,๗๐๐    |         |              |           |           |           |           |           |            |         |         |         |         |         |              |         |         |         |         |            |           |         |         |         |         |         |              |         |         |         |         |         |           |         |         |         |         |         |              |         |         |         |         |            |           |         |         |         |         |         |              |         |         |         |         |         |           |         |         |         |         |         |              |         |         |         |         |         |           |
| ปี ๒๕๖๖                                                                                                                         | ปี ๒๕๖๗                                                                                                                                                                                                                                                                                                                                                                                                                                                                                                                                                                                                                                                                                                                                                                                                                                                                                                                                                                                                                                                                                                                                                                                                                                                                                                                                                                                                                                                                                                                                                                                                                                                                                                                                                                                                                                                                                                                                                                                                                                                                                                                                                                                                                                                                                                                                                                                                                                                                                                                                                                                                                                                                                                                                                                                                                                                                                                                                                                                                                                                                                               | ปี ๒๕๖๘   | ปี ๒๕๖๙   | ปี ๒๕๗๐    | ปี ๒๕๖๖-๒๕๗๐ |         |              |           |           |           |           |           |            |         |         |         |         |         |              |         |         |         |         |            |           |         |         |         |         |         |              |         |         |         |         |         |           |         |         |         |         |         |              |         |         |         |         |            |           |         |         |         |         |         |              |         |         |         |         |         |           |         |         |         |         |         |              |         |         |         |         |         |           |
| ๒๖๔,๕๐๐                                                                                                                         | ๓๐๔,๑๐๐                                                                                                                                                                                                                                                                                                                                                                                                                                                                                                                                                                                                                                                                                                                                                                                                                                                                                                                                                                                                                                                                                                                                                                                                                                                                                                                                                                                                                                                                                                                                                                                                                                                                                                                                                                                                                                                                                                                                                                                                                                                                                                                                                                                                                                                                                                                                                                                                                                                                                                                                                                                                                                                                                                                                                                                                                                                                                                                                                                                                                                                                                               | ๓๔๙,๗๐๐   | ๔๐๒,๑๐๐   | ๔๖๒,๔๐๐.๐๐ | ๑,๗๘๒,๘๐๐    |         |              |           |           |           |           |           |            |         |         |         |         |         |              |         |         |         |         |            |           |         |         |         |         |         |              |         |         |         |         |         |           |         |         |         |         |         |              |         |         |         |         |            |           |         |         |         |         |         |              |         |         |         |         |         |           |         |         |         |         |         |              |         |         |         |         |         |           |
| ปี ๒๕๖๖                                                                                                                         | ปี ๒๕๖๗                                                                                                                                                                                                                                                                                                                                                                                                                                                                                                                                                                                                                                                                                                                                                                                                                                                                                                                                                                                                                                                                                                                                                                                                                                                                                                                                                                                                                                                                                                                                                                                                                                                                                                                                                                                                                                                                                                                                                                                                                                                                                                                                                                                                                                                                                                                                                                                                                                                                                                                                                                                                                                                                                                                                                                                                                                                                                                                                                                                                                                                                                               | ปี ๒๕๖๘   | ปี ๒๕๖๙   | ปี ๒๕๗๐    | ปี ๒๕๖๖-๒๕๗๐ |         |              |           |           |           |           |           |            |         |         |         |         |         |              |         |         |         |         |            |           |         |         |         |         |         |              |         |         |         |         |         |           |         |         |         |         |         |              |         |         |         |         |            |           |         |         |         |         |         |              |         |         |         |         |         |           |         |         |         |         |         |              |         |         |         |         |         |           |
| ๕๑๑,๔๐๐                                                                                                                         | ๕๘๘,๑๐๐                                                                                                                                                                                                                                                                                                                                                                                                                                                                                                                                                                                                                                                                                                                                                                                                                                                                                                                                                                                                                                                                                                                                                                                                                                                                                                                                                                                                                                                                                                                                                                                                                                                                                                                                                                                                                                                                                                                                                                                                                                                                                                                                                                                                                                                                                                                                                                                                                                                                                                                                                                                                                                                                                                                                                                                                                                                                                                                                                                                                                                                                                               | ๖๗๖,๓๐๐   | ๗๗๗,๗๐๐   | ๘๙๔,๓๐๐    | ๓,๔๔๗,๘๐๐    |         |              |           |           |           |           |           |            |         |         |         |         |         |              |         |         |         |         |            |           |         |         |         |         |         |              |         |         |         |         |         |           |         |         |         |         |         |              |         |         |         |         |            |           |         |         |         |         |         |              |         |         |         |         |         |           |         |         |         |         |         |              |         |         |         |         |         |           |
| ปี ๒๕๖๖                                                                                                                         | ปี ๒๕๖๗                                                                                                                                                                                                                                                                                                                                                                                                                                                                                                                                                                                                                                                                                                                                                                                                                                                                                                                                                                                                                                                                                                                                                                                                                                                                                                                                                                                                                                                                                                                                                                                                                                                                                                                                                                                                                                                                                                                                                                                                                                                                                                                                                                                                                                                                                                                                                                                                                                                                                                                                                                                                                                                                                                                                                                                                                                                                                                                                                                                                                                                                                               | ปี ๒๕๖๘   | ปี ๒๕๖๙   | ปี ๒๕๗๐    | ปี ๒๕๖๖-๒๕๗๐ |         |              |           |           |           |           |           |            |         |         |         |         |         |              |         |         |         |         |            |           |         |         |         |         |         |              |         |         |         |         |         |           |         |         |         |         |         |              |         |         |         |         |            |           |         |         |         |         |         |              |         |         |         |         |         |           |         |         |         |         |         |              |         |         |         |         |         |           |
| ๓๘๗,๕๐๐                                                                                                                         | ๓๘๗,๕๐๐                                                                                                                                                                                                                                                                                                                                                                                                                                                                                                                                                                                                                                                                                                                                                                                                                                                                                                                                                                                                                                                                                                                                                                                                                                                                                                                                                                                                                                                                                                                                                                                                                                                                                                                                                                                                                                                                                                                                                                                                                                                                                                                                                                                                                                                                                                                                                                                                                                                                                                                                                                                                                                                                                                                                                                                                                                                                                                                                                                                                                                                                                               | ๓๘๗,๕๐๐   | ๓๘๗,๕๐๐   | ๓๘๗,๕๐๐    | ๑,๙๓๗,๕๐๐    |         |              |           |           |           |           |           |            |         |         |         |         |         |              |         |         |         |         |            |           |         |         |         |         |         |              |         |         |         |         |         |           |         |         |         |         |         |              |         |         |         |         |            |           |         |         |         |         |         |              |         |         |         |         |         |           |         |         |         |         |         |              |         |         |         |         |         |           |
| <p><b>๘.๒ กิจกรรมหลักที่ ๒</b></p> <p>งบประมาณ<br/>ผู้รับผิดชอบ<br/>หน่วยงานที่<br/>เกี่ยวข้อง</p>                              | <p>กิจกรรมหลัก ยกระดับความปลอดภัยและสร้างความเชื่อมั่นให้กับนักท่องเที่ยว</p> <p><b>งบประมาณ : งบพัฒนาจังหวัด , งบกระทรวง/กรม /อปท.</b></p> <table border="1" data-bbox="502 1529 1481 1603"> <tr> <th>ปี ๒๕๖๖</th> <th>ปี ๒๕๖๗</th> <th>ปี ๒๕๖๘</th> <th>ปี ๒๕๖๙</th> <th>ปี ๒๕๗๐</th> <th>ปี ๒๕๖๖-๒๕๗๐</th> </tr> <tr> <td>๕๕๒,๑๐๐</td> <td>๕,๖๒๓,๔๐๐</td> <td>๓,๗๑๖,๘๐๐</td> <td>๓,๘๒๔,๓๐๐</td> <td>๙๔๗,๘๐๐</td> <td>๑๔,๖๕๔,๔๐๐</td> </tr> </table> <p><b>ผู้รับผิดชอบ : สำนักงานการท่องเที่ยวและกีฬาจังหวัดนครนายก , สำนักงานทรัพยากรธรรมชาติและสิ่งแวดล้อมจังหวัดนครนายก , สำนักงานพัฒนาสังคมและความมั่นคงของมนุษย์จังหวัดนครนายก , ตำรวจภูธรจังหวัดนครนายก</b></p> <p>กิจกรรมย่อย ๒.๑ ยกระดับความปลอดภัยด้านอาหารสู่มาตรฐานบริการอาหาร เพื่อการท่องเที่ยว (Tourism Standard)</p> <p><b>งบประมาณ : งบพัฒนาจังหวัด</b></p> <table border="1" data-bbox="502 1861 1481 1935"> <tr> <th>ปี ๒๕๖๖</th> <th>ปี ๒๕๖๗</th> <th>ปี ๒๕๖๘</th> <th>ปี ๒๕๖๙</th> <th>ปี ๒๕๗๐</th> <th>ปี ๒๕๖๖-๒๕๗๐</th> </tr> <tr> <td>๒๔๘,๑๐๐</td> <td>๒๘๕,๓๐๐</td> <td>๓๒๘,๐๐๐</td> <td>๓๗๗,๒๐๐</td> <td>๔๓๓,๗๐๐.๐๐</td> <td>๑,๖๗๒,๓๐๐</td> </tr> </table> <p><b>ผู้รับผิดชอบ : สำนักงานการท่องเที่ยวและกีฬาจังหวัดนครนายก</b></p>                                                                                                                                                                                                                                                                                                                                                                                                                                                                                                                                                                                                                                                                                                                                                                                                                                                                                                                                                                                                                                                                                                                                                                                                                                                                                                                                                                                                                                                                                                                                                                                                                                                                                                                                                                                                                                                                                         | ปี ๒๕๖๖   | ปี ๒๕๖๗   | ปี ๒๕๖๘    | ปี ๒๕๖๙      | ปี ๒๕๗๐ | ปี ๒๕๖๖-๒๕๗๐ | ๕๕๒,๑๐๐   | ๕,๖๒๓,๔๐๐ | ๓,๗๑๖,๘๐๐ | ๓,๘๒๔,๓๐๐ | ๙๔๗,๘๐๐   | ๑๔,๖๕๔,๔๐๐ | ปี ๒๕๖๖ | ปี ๒๕๖๗ | ปี ๒๕๖๘ | ปี ๒๕๖๙ | ปี ๒๕๗๐ | ปี ๒๕๖๖-๒๕๗๐ | ๒๔๘,๑๐๐ | ๒๘๕,๓๐๐ | ๓๒๘,๐๐๐ | ๓๗๗,๒๐๐ | ๔๓๓,๗๐๐.๐๐ | ๑,๖๗๒,๓๐๐ |         |         |         |         |         |              |         |         |         |         |         |           |         |         |         |         |         |              |         |         |         |         |            |           |         |         |         |         |         |              |         |         |         |         |         |           |         |         |         |         |         |              |         |         |         |         |         |           |
| ปี ๒๕๖๖                                                                                                                         | ปี ๒๕๖๗                                                                                                                                                                                                                                                                                                                                                                                                                                                                                                                                                                                                                                                                                                                                                                                                                                                                                                                                                                                                                                                                                                                                                                                                                                                                                                                                                                                                                                                                                                                                                                                                                                                                                                                                                                                                                                                                                                                                                                                                                                                                                                                                                                                                                                                                                                                                                                                                                                                                                                                                                                                                                                                                                                                                                                                                                                                                                                                                                                                                                                                                                               | ปี ๒๕๖๘   | ปี ๒๕๖๙   | ปี ๒๕๗๐    | ปี ๒๕๖๖-๒๕๗๐ |         |              |           |           |           |           |           |            |         |         |         |         |         |              |         |         |         |         |            |           |         |         |         |         |         |              |         |         |         |         |         |           |         |         |         |         |         |              |         |         |         |         |            |           |         |         |         |         |         |              |         |         |         |         |         |           |         |         |         |         |         |              |         |         |         |         |         |           |
| ๕๕๒,๑๐๐                                                                                                                         | ๕,๖๒๓,๔๐๐                                                                                                                                                                                                                                                                                                                                                                                                                                                                                                                                                                                                                                                                                                                                                                                                                                                                                                                                                                                                                                                                                                                                                                                                                                                                                                                                                                                                                                                                                                                                                                                                                                                                                                                                                                                                                                                                                                                                                                                                                                                                                                                                                                                                                                                                                                                                                                                                                                                                                                                                                                                                                                                                                                                                                                                                                                                                                                                                                                                                                                                                                             | ๓,๗๑๖,๘๐๐ | ๓,๘๒๔,๓๐๐ | ๙๔๗,๘๐๐    | ๑๔,๖๕๔,๔๐๐   |         |              |           |           |           |           |           |            |         |         |         |         |         |              |         |         |         |         |            |           |         |         |         |         |         |              |         |         |         |         |         |           |         |         |         |         |         |              |         |         |         |         |            |           |         |         |         |         |         |              |         |         |         |         |         |           |         |         |         |         |         |              |         |         |         |         |         |           |
| ปี ๒๕๖๖                                                                                                                         | ปี ๒๕๖๗                                                                                                                                                                                                                                                                                                                                                                                                                                                                                                                                                                                                                                                                                                                                                                                                                                                                                                                                                                                                                                                                                                                                                                                                                                                                                                                                                                                                                                                                                                                                                                                                                                                                                                                                                                                                                                                                                                                                                                                                                                                                                                                                                                                                                                                                                                                                                                                                                                                                                                                                                                                                                                                                                                                                                                                                                                                                                                                                                                                                                                                                                               | ปี ๒๕๖๘   | ปี ๒๕๖๙   | ปี ๒๕๗๐    | ปี ๒๕๖๖-๒๕๗๐ |         |              |           |           |           |           |           |            |         |         |         |         |         |              |         |         |         |         |            |           |         |         |         |         |         |              |         |         |         |         |         |           |         |         |         |         |         |              |         |         |         |         |            |           |         |         |         |         |         |              |         |         |         |         |         |           |         |         |         |         |         |              |         |         |         |         |         |           |
| ๒๔๘,๑๐๐                                                                                                                         | ๒๘๕,๓๐๐                                                                                                                                                                                                                                                                                                                                                                                                                                                                                                                                                                                                                                                                                                                                                                                                                                                                                                                                                                                                                                                                                                                                                                                                                                                                                                                                                                                                                                                                                                                                                                                                                                                                                                                                                                                                                                                                                                                                                                                                                                                                                                                                                                                                                                                                                                                                                                                                                                                                                                                                                                                                                                                                                                                                                                                                                                                                                                                                                                                                                                                                                               | ๓๒๘,๐๐๐   | ๓๗๗,๒๐๐   | ๔๓๓,๗๐๐.๐๐ | ๑,๖๗๒,๓๐๐    |         |              |           |           |           |           |           |            |         |         |         |         |         |              |         |         |         |         |            |           |         |         |         |         |         |              |         |         |         |         |         |           |         |         |         |         |         |              |         |         |         |         |            |           |         |         |         |         |         |              |         |         |         |         |         |           |         |         |         |         |         |              |         |         |         |         |         |           |

| หัวข้อ                                          | รายละเอียด                                                                                                                                                                                                                                                                                                                                                                                                                                                                                                                                                                          |           |           |           |              |         |              |           |           |           |           |           |            |
|-------------------------------------------------|-------------------------------------------------------------------------------------------------------------------------------------------------------------------------------------------------------------------------------------------------------------------------------------------------------------------------------------------------------------------------------------------------------------------------------------------------------------------------------------------------------------------------------------------------------------------------------------|-----------|-----------|-----------|--------------|---------|--------------|-----------|-----------|-----------|-----------|-----------|------------|
|                                                 | <p>กิจกรรมย่อย ๒.๒ พัฒนาอาสาสมัครความปลอดภัยด้านการท่องเที่ยวในจังหวัดนครนายก</p> <p><b>งบประมาณ :</b> งบพัฒนาจังหวัด</p> <table border="1" data-bbox="502 302 1465 376"> <thead> <tr> <th>ปี ๒๕๖๖</th> <th>ปี ๒๕๖๗</th> <th>ปี ๒๕๖๘</th> <th>ปี ๒๕๖๙</th> <th>ปี ๒๕๗๐</th> <th>ปี ๒๕๖๖-๒๕๗๐</th> </tr> </thead> <tbody> <tr> <td>๒๙๔,๐๐๐</td> <td>๓๓๘,๑๐๐</td> <td>๓๘๘,๘๐๐</td> <td>๔๔๗,๑๐๐</td> <td>๕๑๔,๑๐๐</td> <td>๑,๙๘๒,๑๐๐</td> </tr> </tbody> </table> <p>ผู้รับผิดชอบ : สำนักงานการท่องเที่ยวและกีฬาจังหวัดนครนายก</p>                                                      | ปี ๒๕๖๖   | ปี ๒๕๖๗   | ปี ๒๕๖๘   | ปี ๒๕๖๙      | ปี ๒๕๗๐ | ปี ๒๕๖๖-๒๕๗๐ | ๒๙๔,๐๐๐   | ๓๓๘,๑๐๐   | ๓๘๘,๘๐๐   | ๔๔๗,๑๐๐   | ๕๑๔,๑๐๐   | ๑,๙๘๒,๑๐๐  |
| ปี ๒๕๖๖                                         | ปี ๒๕๖๗                                                                                                                                                                                                                                                                                                                                                                                                                                                                                                                                                                             | ปี ๒๕๖๘   | ปี ๒๕๖๙   | ปี ๒๕๗๐   | ปี ๒๕๖๖-๒๕๗๐ |         |              |           |           |           |           |           |            |
| ๒๙๔,๐๐๐                                         | ๓๓๘,๑๐๐                                                                                                                                                                                                                                                                                                                                                                                                                                                                                                                                                                             | ๓๘๘,๘๐๐   | ๔๔๗,๑๐๐   | ๕๑๔,๑๐๐   | ๑,๙๘๒,๑๐๐    |         |              |           |           |           |           |           |            |
|                                                 | <p>กิจกรรมย่อย ๒.๓ พัฒนาศูนย์ความปลอดภัยด้านการป้องกันและบรรเทาอุบัติภัย "การรักษาความปลอดภัยกิจกรรมทางน้ำ" (Life Saving and Water Rescue)</p> <p><b>งบประมาณ :</b> งบพัฒนาจังหวัด</p> <table border="1" data-bbox="502 533 1465 607"> <thead> <tr> <th>ปี ๒๕๖๖</th> <th>ปี ๒๕๖๗</th> <th>ปี ๒๕๖๘</th> <th>ปี ๒๕๖๙</th> <th>ปี ๒๕๗๐</th> <th>ปี ๒๕๖๖-๒๕๗๐</th> </tr> </thead> <tbody> <tr> <td></td> <td>๒,๐๐๐,๐๐๐</td> <td>๒,๐๐๐,๐๐๐</td> <td>๒,๐๐๐,๐๐๐</td> <td></td> <td>๖,๐๐๐,๐๐๐</td> </tr> </tbody> </table> <p>ผู้รับผิดชอบ : สำนักงานการท่องเที่ยวและกีฬาจังหวัดนครนายก</p> | ปี ๒๕๖๖   | ปี ๒๕๖๗   | ปี ๒๕๖๘   | ปี ๒๕๖๙      | ปี ๒๕๗๐ | ปี ๒๕๖๖-๒๕๗๐ |           | ๒,๐๐๐,๐๐๐ | ๒,๐๐๐,๐๐๐ | ๒,๐๐๐,๐๐๐ |           | ๖,๐๐๐,๐๐๐  |
| ปี ๒๕๖๖                                         | ปี ๒๕๖๗                                                                                                                                                                                                                                                                                                                                                                                                                                                                                                                                                                             | ปี ๒๕๖๘   | ปี ๒๕๖๙   | ปี ๒๕๗๐   | ปี ๒๕๖๖-๒๕๗๐ |         |              |           |           |           |           |           |            |
|                                                 | ๒,๐๐๐,๐๐๐                                                                                                                                                                                                                                                                                                                                                                                                                                                                                                                                                                           | ๒,๐๐๐,๐๐๐ | ๒,๐๐๐,๐๐๐ |           | ๖,๐๐๐,๐๐๐    |         |              |           |           |           |           |           |            |
|                                                 | <p>กิจกรรมย่อย ๒.๔ จัดตั้งศูนย์ควบคุมระบบกล้องโทรทัศน์วงจรปิดกลางเพื่อเพิ่มประสิทธิภาพการรักษาความปลอดภัยนักท่องเที่ยว</p> <p><b>งบประมาณ :</b> งบพัฒนาจังหวัด</p> <table border="1" data-bbox="502 768 1465 842"> <thead> <tr> <th>ปี ๒๕๖๖</th> <th>ปี ๒๕๖๗</th> <th>ปี ๒๕๖๘</th> <th>ปี ๒๕๖๙</th> <th>ปี ๒๕๗๐</th> <th>ปี ๒๕๖๖-๒๕๗๐</th> </tr> </thead> <tbody> <tr> <td></td> <td>๒,๐๐๐,๐๐๐</td> <td></td> <td></td> <td></td> <td>๒,๐๐๐,๐๐๐</td> </tr> </tbody> </table> <p>ผู้รับผิดชอบ : ตำรวจภูธรจังหวัดนครนายก</p>                                                          | ปี ๒๕๖๖   | ปี ๒๕๖๗   | ปี ๒๕๖๘   | ปี ๒๕๖๙      | ปี ๒๕๗๐ | ปี ๒๕๖๖-๒๕๗๐ |           | ๒,๐๐๐,๐๐๐ |           |           |           | ๒,๐๐๐,๐๐๐  |
| ปี ๒๕๖๖                                         | ปี ๒๕๖๗                                                                                                                                                                                                                                                                                                                                                                                                                                                                                                                                                                             | ปี ๒๕๖๘   | ปี ๒๕๖๙   | ปี ๒๕๗๐   | ปี ๒๕๖๖-๒๕๗๐ |         |              |           |           |           |           |           |            |
|                                                 | ๒,๐๐๐,๐๐๐                                                                                                                                                                                                                                                                                                                                                                                                                                                                                                                                                                           |           |           |           | ๒,๐๐๐,๐๐๐    |         |              |           |           |           |           |           |            |
|                                                 | <p>กิจกรรมย่อย ๒.๕ อบรมการจัดการมลพิษและสิ่งแวดล้อมในพื้นที่ท่องเที่ยว</p> <p><b>งบประมาณ :</b> งบกรม/กระทรวงทรัพยากรธรรมชาติและสิ่งแวดล้อม</p> <table border="1" data-bbox="502 958 1465 1032"> <thead> <tr> <th>ปี ๒๕๖๖</th> <th>ปี ๒๕๖๗</th> <th>ปี ๒๕๖๘</th> <th>ปี ๒๕๖๙</th> <th>ปี ๒๕๗๐</th> <th>ปี ๒๕๖๖-๒๕๗๐</th> </tr> </thead> <tbody> <tr> <td></td> <td>๕๐๐,๐๐๐</td> <td>๕๐๐,๐๐๐</td> <td>๕๐๐,๐๐๐</td> <td></td> <td>๑,๕๐๐,๐๐๐</td> </tr> </tbody> </table> <p>ผู้รับผิดชอบ : สำนักงานทรัพยากรธรรมชาติและสิ่งแวดล้อมจังหวัดนครนายก</p>                                   | ปี ๒๕๖๖   | ปี ๒๕๖๗   | ปี ๒๕๖๘   | ปี ๒๕๖๙      | ปี ๒๕๗๐ | ปี ๒๕๖๖-๒๕๗๐ |           | ๕๐๐,๐๐๐   | ๕๐๐,๐๐๐   | ๕๐๐,๐๐๐   |           | ๑,๕๐๐,๐๐๐  |
| ปี ๒๕๖๖                                         | ปี ๒๕๖๗                                                                                                                                                                                                                                                                                                                                                                                                                                                                                                                                                                             | ปี ๒๕๖๘   | ปี ๒๕๖๙   | ปี ๒๕๗๐   | ปี ๒๕๖๖-๒๕๗๐ |         |              |           |           |           |           |           |            |
|                                                 | ๕๐๐,๐๐๐                                                                                                                                                                                                                                                                                                                                                                                                                                                                                                                                                                             | ๕๐๐,๐๐๐   | ๕๐๐,๐๐๐   |           | ๑,๕๐๐,๐๐๐    |         |              |           |           |           |           |           |            |
|                                                 | <p>กิจกรรมย่อย ๒.๖ อบรมและส่งเสริมผู้ประกอบการจัดทำสิ่งอำนวยความสะดวกสำหรับผู้พิการ และผู้สูงอายุ</p> <p><b>งบประมาณ :</b> งบกรม/กระทรวงพัฒนาสังคมและความมั่นคงของมนุษย์</p> <table border="1" data-bbox="502 1153 1465 1227"> <thead> <tr> <th>ปี ๒๕๖๖</th> <th>ปี ๒๕๖๗</th> <th>ปี ๒๕๖๘</th> <th>ปี ๒๕๖๙</th> <th>ปี ๒๕๗๐</th> <th>ปี ๒๕๖๖-๒๕๗๐</th> </tr> </thead> <tbody> <tr> <td></td> <td>๕๐๐,๐๐๐</td> <td>๕๐๐,๐๐๐</td> <td>๕๐๐,๐๐๐</td> <td></td> <td>๑,๕๐๐,๐๐๐</td> </tr> </tbody> </table> <p>ผู้รับผิดชอบ : สำนักงานพัฒนาสังคมและความมั่นคงของมนุษย์จังหวัดนครนายก</p>   | ปี ๒๕๖๖   | ปี ๒๕๖๗   | ปี ๒๕๖๘   | ปี ๒๕๖๙      | ปี ๒๕๗๐ | ปี ๒๕๖๖-๒๕๗๐ |           | ๕๐๐,๐๐๐   | ๕๐๐,๐๐๐   | ๕๐๐,๐๐๐   |           | ๑,๕๐๐,๐๐๐  |
| ปี ๒๕๖๖                                         | ปี ๒๕๖๗                                                                                                                                                                                                                                                                                                                                                                                                                                                                                                                                                                             | ปี ๒๕๖๘   | ปี ๒๕๖๙   | ปี ๒๕๗๐   | ปี ๒๕๖๖-๒๕๗๐ |         |              |           |           |           |           |           |            |
|                                                 | ๕๐๐,๐๐๐                                                                                                                                                                                                                                                                                                                                                                                                                                                                                                                                                                             | ๕๐๐,๐๐๐   | ๕๐๐,๐๐๐   |           | ๑,๕๐๐,๐๐๐    |         |              |           |           |           |           |           |            |
| <p>๙. หน่วยงานดำเนินงาน</p>                     | <p>สำนักงานการท่องเที่ยวและกีฬาจังหวัดนครนายก , ที่ทำการปกครองจังหวัดนครนายก , สำนักงานทรัพยากรธรรมชาติและสิ่งแวดล้อมจังหวัดนครนายก , สำนักงานพัฒนาสังคมและความมั่นคงของมนุษย์จังหวัดนครนายก , ตำรวจภูธรจังหวัดนครนายก</p>                                                                                                                                                                                                                                                                                                                                                          |           |           |           |              |         |              |           |           |           |           |           |            |
| <p>๑๐. ระยะเวลาในการดำเนินงานโครงการ</p>        | <p>พ.ศ. ๒๕๖๖ – ๒๕๗๐</p>                                                                                                                                                                                                                                                                                                                                                                                                                                                                                                                                                             |           |           |           |              |         |              |           |           |           |           |           |            |
| <p>๑๑. งบประมาณ</p>                             | <p><b>งบประมาณ :</b> งบพัฒนาจังหวัด , งบกระทรวง/กรม , งบองค์กรปกครองส่วนท้องถิ่น , งบภาคเอกชน</p> <table border="1" data-bbox="502 1512 1465 1630"> <thead> <tr> <th>ปี ๒๕๖๖</th> <th>ปี ๒๕๖๗</th> <th>ปี ๒๕๖๘</th> <th>ปี ๒๕๖๙</th> <th>ปี ๒๕๗๐</th> <th>ปี ๒๕๖๖-๒๕๗๐</th> </tr> </thead> <tbody> <tr> <td>๒,๒๙๒,๕๐๐</td> <td>๗,๕๗๘,๑๐๐</td> <td>๕,๙๐๖,๕๐๐</td> <td>๖,๒๘๔,๒๐๐</td> <td>๓,๗๘๘,๔๐๐</td> <td>๒๕,๘๕๙,๗๐๐</td> </tr> </tbody> </table>                                                                                                                                  | ปี ๒๕๖๖   | ปี ๒๕๖๗   | ปี ๒๕๖๘   | ปี ๒๕๖๙      | ปี ๒๕๗๐ | ปี ๒๕๖๖-๒๕๗๐ | ๒,๒๙๒,๕๐๐ | ๗,๕๗๘,๑๐๐ | ๕,๙๐๖,๕๐๐ | ๖,๒๘๔,๒๐๐ | ๓,๗๘๘,๔๐๐ | ๒๕,๘๕๙,๗๐๐ |
| ปี ๒๕๖๖                                         | ปี ๒๕๖๗                                                                                                                                                                                                                                                                                                                                                                                                                                                                                                                                                                             | ปี ๒๕๖๘   | ปี ๒๕๖๙   | ปี ๒๕๗๐   | ปี ๒๕๖๖-๒๕๗๐ |         |              |           |           |           |           |           |            |
| ๒,๒๙๒,๕๐๐                                       | ๗,๕๗๘,๑๐๐                                                                                                                                                                                                                                                                                                                                                                                                                                                                                                                                                                           | ๕,๙๐๖,๕๐๐ | ๖,๒๘๔,๒๐๐ | ๓,๗๘๘,๔๐๐ | ๒๕,๘๕๙,๗๐๐   |         |              |           |           |           |           |           |            |
| <p>๑๒. ผลผลิต (Output)</p>                      | <p>มีหลักสูตรและสถาบันรองรับการพัฒนาบุคลากรด้านการท่องเที่ยว</p>                                                                                                                                                                                                                                                                                                                                                                                                                                                                                                                    |           |           |           |              |         |              |           |           |           |           |           |            |
| <p>๑๓. ผลลัพธ์จากการดำเนินโครงการ (Outcome)</p> | <p>รายได้จากการท่องเที่ยวเพิ่มขึ้น</p>                                                                                                                                                                                                                                                                                                                                                                                                                                                                                                                                              |           |           |           |              |         |              |           |           |           |           |           |            |

แบบฟอร์มโครงการแบบย่อ (Project Brief) ของโครงการสำคัญภายใต้งบประมาณของจังหวัด

ประเด็นการพัฒนาที่ ๒ ส่งเสริมและพัฒนากการท่องเที่ยวเชิงนิเวศ สุขภาพ วัฒนธรรม การบริการ และการประชุมที่ได้มาตรฐาน

| หัวข้อ                    | รายละเอียด                                                                                                                                                                                                                                                                                                                                                                                                                                                                                                                                                                                                                                                                                                                                                                                                                                                                                                                                                                                                                                                                                                                                                                                                                                                                                                                                                                                                                                                                                                                                                                                                                                                                                                                                                                                                                                                                                                                                                                                                                                                                                                                                                                                                                                                                                                                                                                                                                                                                                                                                                                                                                                                                                                                                                                                                                                                                                                                                                                  |
|---------------------------|-----------------------------------------------------------------------------------------------------------------------------------------------------------------------------------------------------------------------------------------------------------------------------------------------------------------------------------------------------------------------------------------------------------------------------------------------------------------------------------------------------------------------------------------------------------------------------------------------------------------------------------------------------------------------------------------------------------------------------------------------------------------------------------------------------------------------------------------------------------------------------------------------------------------------------------------------------------------------------------------------------------------------------------------------------------------------------------------------------------------------------------------------------------------------------------------------------------------------------------------------------------------------------------------------------------------------------------------------------------------------------------------------------------------------------------------------------------------------------------------------------------------------------------------------------------------------------------------------------------------------------------------------------------------------------------------------------------------------------------------------------------------------------------------------------------------------------------------------------------------------------------------------------------------------------------------------------------------------------------------------------------------------------------------------------------------------------------------------------------------------------------------------------------------------------------------------------------------------------------------------------------------------------------------------------------------------------------------------------------------------------------------------------------------------------------------------------------------------------------------------------------------------------------------------------------------------------------------------------------------------------------------------------------------------------------------------------------------------------------------------------------------------------------------------------------------------------------------------------------------------------------------------------------------------------------------------------------------------------|
| ๑. ชื่อโครงการสำคัญ       | โครงการส่งเสริมการตลาด การประชาสัมพันธ์ เชื่อมโยงสู่การท่องเที่ยว                                                                                                                                                                                                                                                                                                                                                                                                                                                                                                                                                                                                                                                                                                                                                                                                                                                                                                                                                                                                                                                                                                                                                                                                                                                                                                                                                                                                                                                                                                                                                                                                                                                                                                                                                                                                                                                                                                                                                                                                                                                                                                                                                                                                                                                                                                                                                                                                                                                                                                                                                                                                                                                                                                                                                                                                                                                                                                           |
| ๒. แผนงาน                 | แผนงาน : พัฒนามาตรฐานการท่องเที่ยวและบริการ รวมถึงการประชาสัมพันธ์อย่างทั่วถึง                                                                                                                                                                                                                                                                                                                                                                                                                                                                                                                                                                                                                                                                                                                                                                                                                                                                                                                                                                                                                                                                                                                                                                                                                                                                                                                                                                                                                                                                                                                                                                                                                                                                                                                                                                                                                                                                                                                                                                                                                                                                                                                                                                                                                                                                                                                                                                                                                                                                                                                                                                                                                                                                                                                                                                                                                                                                                              |
| ๓. แนวทางการพัฒนา         | นำระบบสารสนเทศมาใช้ในการพัฒนาและประชาสัมพันธ์ข้อมูล ช่องทางการตลาด เพื่อยกระดับสู่การเป็นเมืองอัจฉริยะ (Smart City)                                                                                                                                                                                                                                                                                                                                                                                                                                                                                                                                                                                                                                                                                                                                                                                                                                                                                                                                                                                                                                                                                                                                                                                                                                                                                                                                                                                                                                                                                                                                                                                                                                                                                                                                                                                                                                                                                                                                                                                                                                                                                                                                                                                                                                                                                                                                                                                                                                                                                                                                                                                                                                                                                                                                                                                                                                                         |
| ๔. หลักการและเหตุผล       | <p>โครงการมีความสอดคล้องกับยุทธศาสตร์ชาติ แผนพัฒนาเศรษฐกิจและสังคมแห่งชาติฉบับที่ ๑๓ ยุทธศาสตร์กลุ่มจังหวัดภาคตะวันออก ๒ ยุทธศาสตร์จังหวัดนครนายก ดังนี้</p> <p>๑) แผนยุทธศาสตร์ชาติ : ยุทธศาสตร์ที่ ๒ การสร้างความสามารถในการแข่งขัน</p> <p>๒) แผนพัฒนาเศรษฐกิจและสังคมแห่งชาติ ฉบับที่ ๑๓ มิติภาคการผลิตและบริการเป้าหมาย หมู่ความที่ ๒ ไทยเป็นจุดหมายของการท่องเที่ยวที่เน้นคุณภาพและความยั่งยืน</p> <p>๓) ประเด็นการพัฒนาที่ ๒ ส่งเสริมและพัฒนากการท่องเที่ยวเชิงนิเวศ สุขภาพ วัฒนธรรม การบริการ และการประชุมที่ได้มาตรฐาน</p> <p>ในปัจจุบันการส่งเสริมการตลาดและการประชาสัมพันธ์จะมีแนวโน้มเปลี่ยนไปสู่การสื่อสารทางการตลาดเชิงบูรณาการ (Integrated Marketing Communication) ซึ่งเป็นการใช้เครื่องมือสื่อสารทางการตลาดหลายๆ รูปแบบมาผสมผสานใช้ให้สอดคล้องกันกับพฤติกรรมนักท่องเที่ยวเพื่อกระตุ้นให้เกิดความต้องการเดินทางท่องเที่ยว ซึ่งการสื่อสารทางการตลาดเชิงบูรณาการ ได้แก่ การโฆษณา การส่งเสริมการขาย การประชาสัมพันธ์ การตลาดทางตรง การสื่อสารผ่าน Social Network การสื่อสารโดยบุคคล ซึ่งอาจจะใช้แบรนด์แหล่งท่องเที่ยว (Destination Brand) ซึ่งนำเสนอประสบการณ์ของนักท่องเที่ยวที่มีต่อสถานที่หรือแหล่งท่องเที่ยว ซึ่งใช้กระบวนการสร้างแบรนด์ของสินค้าภายใต้บริบทของการท่องเที่ยวทั้งในด้านสถานที่ท่องเที่ยวและธุรกิจบริการซึ่งเกี่ยวกับการท่องเที่ยว เป็นการผสมผสาน กลยุทธ์ต่างๆ เกี่ยวข้องกับแบรนด์เพื่อที่จะสร้างความแตกต่างและความชัดเจนให้กับแหล่งท่องเที่ยว จากภาพลักษณ์และบุคลิกภาพเชิงบวกของแหล่งท่องเที่ยว รวมถึงสินค้าและบริการจากแหล่งท่องเที่ยว ซึ่งจะต้องเชื่อมโยงบุคลิกภาพของนักท่องเที่ยว (Human Personality) และลักษณะเฉพาะที่โดดเด่นของแหล่งท่องเที่ยว (Destination Image) ที่มีความสอดคล้องกัน</p> <p>จังหวัดนครนายกเป็นจังหวัดศักยภาพด้านการท่องเที่ยวเนื่องจากเป็นพื้นที่ตั้งของเขื่อนขุนด่านปราการชล มีเส้นทางเชื่อมโยงสู่เขาใหญ่ ซึ่งเป็นแหล่งท่องเที่ยวมรดกโลก รวมถึงมีระยะห่างจากกรุงเทพมหานครเพียง ๑๐๕ กิโลเมตร จึงมีนักท่องเที่ยวเดินทางมาท่องเที่ยวในจังหวัดนครนายกเป็นจำนวนมากโดยเฉพาะวันหยุดราชการ เสาร์ – อาทิตย์ การดำเนินโครงการพัฒนาศักยภาพการท่องเที่ยวและบริหารจังหวัดนครนายก ประจำปีงบประมาณ ๒๕๖๖ จะสร้างความพร้อมในการรองรับนักท่องเที่ยวทำให้เกิดการบริการที่ดีและสร้างความประทับใจแก่นักท่องเที่ยว จากกระแสความนิยมในการท่องเที่ยวเพื่อสร้างประสบการณ์การเรียนรู้และสัมผัสวิถีชุมชนทั้งสิ้น ถือเป็นโอกาสในการพัฒนาการท่องเที่ยวโดยชุมชนของจังหวัดนครนายกที่มีความโดดเด่นด้านวัฒนธรรมที่หลากหลาย เช่น ชุมชนท่องเที่ยวไทยพวน, ชุมชนท่องเที่ยววังรี, ชุมชนท่องเที่ยวศิริวัน, ชุมชนท่องเที่ยวเขาทุเรียน, ชุมชนท่องเที่ยวท่าทราย, ชุมชนท่องเที่ยวดงละคร และชุมชนท่องเที่ยวทุ่งประโปรงเพื่อรองรับนักท่องเที่ยว ซึ่งจะทำให้ชุมชนเกิดรายได้มีคุณภาพชีวิตที่ดี และทำให้การท่องเที่ยวเป็นประโยชน์ต่อการพัฒนาให้ชุมชน แต่ในปัจจุบันการส่งเสริมการตลาดการท่องเที่ยวของจังหวัดยังคงไม่แพร่หลายในการที่จะนำเสนอแบรนด์แหล่งท่องเที่ยวให้เข้าถึงกลุ่มคนทุกเพศทุกวัย เพื่อสามารถดึงดูดนักท่องเที่ยวทั้งภายในและนอกประเทศซึ่งจะสามารถเพิ่มรายได้จากการท่องเที่ยวให้เต็มศักยภาพของแหล่งท่องเที่ยวของจังหวัด จึงจำเป็นต้องจัดทำโครงการนี้</p> |
| ๕. วัตถุประสงค์ของโครงการ | <p>๑. เพื่อเป็นกิจกรรมรองรับนักท่องเที่ยวที่หลากหลายรูปแบบ และส่งเสริมการท่องเที่ยวในพื้นที่จังหวัดนครนายกตลอดทั้งปี</p> <p>๒. เพื่อเสริมสร้างรายได้และกระจายรายได้ในชุมชนท้องถิ่นและผู้ประกอบการในภาคอุตสาหกรรมท่องเที่ยว</p>                                                                                                                                                                                                                                                                                                                                                                                                                                                                                                                                                                                                                                                                                                                                                                                                                                                                                                                                                                                                                                                                                                                                                                                                                                                                                                                                                                                                                                                                                                                                                                                                                                                                                                                                                                                                                                                                                                                                                                                                                                                                                                                                                                                                                                                                                                                                                                                                                                                                                                                                                                                                                                                                                                                                              |

| หัวข้อ                                                                        | รายละเอียด                                                                                                                                                                                                                                                                                                                                                                                                                                                                                                                                                                                                                                                                                                                                                                                                                                                                                                                                                                                                                                                                                                                                                                                                                                                                                                                                                                                                                                                                                                                                                                                                                                                                                                                                                                                                                                                                                                                                                                                                                                                                                                                                                                                                                                                                                                                                                                                                                                                                                                                                                                                                                                                                                                                                                                                                                                                                                                                                                                                                                                                                                                                                                                                                                                                                                                                                                                                                                                                                                                                                                                                                                                                                                                                                                                                                                                                                                                                                                                                                                                                                            |            |           |            |              |         |              |           |           |            |  |            |           |         |         |         |         |         |              |  |           |           |           |           |            |         |         |         |         |         |              |         |         |         |         |         |           |         |         |         |         |         |              |           |           |           |           |           |           |         |         |         |         |         |              |           |           |           |           |           |           |         |         |         |         |         |              |  |           |           |  |  |           |         |         |         |         |         |              |  |  |           |           |  |            |         |         |         |         |         |              |  |  |  |           |  |           |
|-------------------------------------------------------------------------------|---------------------------------------------------------------------------------------------------------------------------------------------------------------------------------------------------------------------------------------------------------------------------------------------------------------------------------------------------------------------------------------------------------------------------------------------------------------------------------------------------------------------------------------------------------------------------------------------------------------------------------------------------------------------------------------------------------------------------------------------------------------------------------------------------------------------------------------------------------------------------------------------------------------------------------------------------------------------------------------------------------------------------------------------------------------------------------------------------------------------------------------------------------------------------------------------------------------------------------------------------------------------------------------------------------------------------------------------------------------------------------------------------------------------------------------------------------------------------------------------------------------------------------------------------------------------------------------------------------------------------------------------------------------------------------------------------------------------------------------------------------------------------------------------------------------------------------------------------------------------------------------------------------------------------------------------------------------------------------------------------------------------------------------------------------------------------------------------------------------------------------------------------------------------------------------------------------------------------------------------------------------------------------------------------------------------------------------------------------------------------------------------------------------------------------------------------------------------------------------------------------------------------------------------------------------------------------------------------------------------------------------------------------------------------------------------------------------------------------------------------------------------------------------------------------------------------------------------------------------------------------------------------------------------------------------------------------------------------------------------------------------------------------------------------------------------------------------------------------------------------------------------------------------------------------------------------------------------------------------------------------------------------------------------------------------------------------------------------------------------------------------------------------------------------------------------------------------------------------------------------------------------------------------------------------------------------------------------------------------------------------------------------------------------------------------------------------------------------------------------------------------------------------------------------------------------------------------------------------------------------------------------------------------------------------------------------------------------------------------------------------------------------------------------------------------------------------------|------------|-----------|------------|--------------|---------|--------------|-----------|-----------|------------|--|------------|-----------|---------|---------|---------|---------|---------|--------------|--|-----------|-----------|-----------|-----------|------------|---------|---------|---------|---------|---------|--------------|---------|---------|---------|---------|---------|-----------|---------|---------|---------|---------|---------|--------------|-----------|-----------|-----------|-----------|-----------|-----------|---------|---------|---------|---------|---------|--------------|-----------|-----------|-----------|-----------|-----------|-----------|---------|---------|---------|---------|---------|--------------|--|-----------|-----------|--|--|-----------|---------|---------|---------|---------|---------|--------------|--|--|-----------|-----------|--|------------|---------|---------|---------|---------|---------|--------------|--|--|--|-----------|--|-----------|
| ๖. ตัวชี้วัดและค่าเป้าหมาย                                                    | ๑. ร้อยละที่เพิ่มขึ้นของรายได้ด้านการท่องเที่ยว (ร้อยละ ๓)<br>๒. ร้อยละที่เพิ่มขึ้นของจำนวนนักท่องเที่ยว (ร้อยละ ๓)<br>๓. จำนวนแหล่งท่องเที่ยวได้รับการพัฒนาเพิ่มขึ้น (๒ แห่ง)                                                                                                                                                                                                                                                                                                                                                                                                                                                                                                                                                                                                                                                                                                                                                                                                                                                                                                                                                                                                                                                                                                                                                                                                                                                                                                                                                                                                                                                                                                                                                                                                                                                                                                                                                                                                                                                                                                                                                                                                                                                                                                                                                                                                                                                                                                                                                                                                                                                                                                                                                                                                                                                                                                                                                                                                                                                                                                                                                                                                                                                                                                                                                                                                                                                                                                                                                                                                                                                                                                                                                                                                                                                                                                                                                                                                                                                                                                        |            |           |            |              |         |              |           |           |            |  |            |           |         |         |         |         |         |              |  |           |           |           |           |            |         |         |         |         |         |              |         |         |         |         |         |           |         |         |         |         |         |              |           |           |           |           |           |           |         |         |         |         |         |              |           |           |           |           |           |           |         |         |         |         |         |              |  |           |           |  |  |           |         |         |         |         |         |              |  |  |           |           |  |            |         |         |         |         |         |              |  |  |  |           |  |           |
| ๗. พื้นที่เป้าหมาย                                                            | ๔ อำเภอในพื้นที่จังหวัดนครนายก                                                                                                                                                                                                                                                                                                                                                                                                                                                                                                                                                                                                                                                                                                                                                                                                                                                                                                                                                                                                                                                                                                                                                                                                                                                                                                                                                                                                                                                                                                                                                                                                                                                                                                                                                                                                                                                                                                                                                                                                                                                                                                                                                                                                                                                                                                                                                                                                                                                                                                                                                                                                                                                                                                                                                                                                                                                                                                                                                                                                                                                                                                                                                                                                                                                                                                                                                                                                                                                                                                                                                                                                                                                                                                                                                                                                                                                                                                                                                                                                                                                        |            |           |            |              |         |              |           |           |            |  |            |           |         |         |         |         |         |              |  |           |           |           |           |            |         |         |         |         |         |              |         |         |         |         |         |           |         |         |         |         |         |              |           |           |           |           |           |           |         |         |         |         |         |              |           |           |           |           |           |           |         |         |         |         |         |              |  |           |           |  |  |           |         |         |         |         |         |              |  |  |           |           |  |            |         |         |         |         |         |              |  |  |  |           |  |           |
| ๘. กิจกรรมหลัก                                                                |                                                                                                                                                                                                                                                                                                                                                                                                                                                                                                                                                                                                                                                                                                                                                                                                                                                                                                                                                                                                                                                                                                                                                                                                                                                                                                                                                                                                                                                                                                                                                                                                                                                                                                                                                                                                                                                                                                                                                                                                                                                                                                                                                                                                                                                                                                                                                                                                                                                                                                                                                                                                                                                                                                                                                                                                                                                                                                                                                                                                                                                                                                                                                                                                                                                                                                                                                                                                                                                                                                                                                                                                                                                                                                                                                                                                                                                                                                                                                                                                                                                                                       |            |           |            |              |         |              |           |           |            |  |            |           |         |         |         |         |         |              |  |           |           |           |           |            |         |         |         |         |         |              |         |         |         |         |         |           |         |         |         |         |         |              |           |           |           |           |           |           |         |         |         |         |         |              |           |           |           |           |           |           |         |         |         |         |         |              |  |           |           |  |  |           |         |         |         |         |         |              |  |  |           |           |  |            |         |         |         |         |         |              |  |  |  |           |  |           |
| ๘.๑ กิจกรรมหลักที่ ๑<br>งบประมาณ<br>ผู้รับผิดชอบ<br>หน่วยงานที่<br>เกี่ยวข้อง | กิจกรรมหลัก ๑ ประชาสัมพันธ์การท่องเที่ยวจังหวัดนครนายก<br>งบประมาณ : งบพัฒนาจังหวัด , งบกระทรวง/กรม<br><table border="1" data-bbox="501 501 1471 573"> <thead> <tr> <th>ปี ๒๕๖๖</th> <th>ปี ๒๕๖๗</th> <th>ปี ๒๕๖๘</th> <th>ปี ๒๕๖๙</th> <th>ปี ๒๕๗๐</th> <th>ปี ๒๕๖๖-๒๕๗๐</th> </tr> </thead> <tbody> <tr> <td>๓,๒๕๐,๕๐๐</td> <td>๘,๗๙๐,๑๐๐</td> <td>๑๘,๘๓๕,๗๐๐</td> <td></td> <td>๒๐,๘๘๘,๑๐๐</td> <td>๕,๙๔๘,๔๐๐</td> </tr> </tbody> </table> ผู้รับผิดชอบ : สำนักงานการท่องเที่ยวและกีฬาจังหวัดนครนายก<br>กิจกรรมย่อย ๑.๑ ถึงเวลาเที่ยวเมืองไทยต้องไปนครนายกเที่ยวคุ้ม เที่ยวครบ จบที่เดียว<br>งบประมาณ : งบพัฒนาจังหวัด<br><table border="1" data-bbox="501 696 1471 768"> <thead> <tr> <th>ปี ๒๕๖๖</th> <th>ปี ๒๕๖๗</th> <th>ปี ๒๕๖๘</th> <th>ปี ๒๕๖๙</th> <th>ปี ๒๕๗๐</th> <th>ปี ๒๕๖๖-๒๕๗๐</th> </tr> </thead> <tbody> <tr> <td></td> <td>๒,๕๐๐,๐๐๐</td> <td>๒,๕๐๐,๐๐๐</td> <td>๒,๕๐๐,๐๐๐</td> <td>๒,๕๐๐,๐๐๐</td> <td>๑๐,๐๐๐,๐๐๐</td> </tr> </tbody> </table> ผู้รับผิดชอบ : สำนักงานการท่องเที่ยวและกีฬาจังหวัดนครนายก<br>กิจกรรมย่อย ๑.๒ Fam Trip นักท่องเที่ยว ประชาชนที่สนใจการท่องเที่ยวเชิงการเรียนรู้ตามแนวเศรษฐกิจพอเพียง<br>งบประมาณ : งบพัฒนาจังหวัด<br><table border="1" data-bbox="501 927 1471 999"> <thead> <tr> <th>ปี ๒๕๖๖</th> <th>ปี ๒๕๖๗</th> <th>ปี ๒๕๖๘</th> <th>ปี ๒๕๖๙</th> <th>ปี ๒๕๗๐</th> <th>ปี ๒๕๖๖-๒๕๗๐</th> </tr> </thead> <tbody> <tr> <td>๒๖๔,๕๐๐</td> <td>๓๐๔,๑๐๐</td> <td>๓๔๙,๗๐๐</td> <td>๔๐๒,๑๐๐</td> <td>๔๖๒,๔๐๐</td> <td>๑,๗๘๒,๘๐๐</td> </tr> </tbody> </table> ผู้รับผิดชอบ : สำนักงานการท่องเที่ยวและกีฬาจังหวัดนครนายก<br>กิจกรรมย่อย ๑.๓ "ปั่นปั่นรัก" Bike for Love, Health and Wellness<br>งบประมาณ : งบพัฒนาจังหวัด<br><table border="1" data-bbox="501 1122 1471 1193"> <thead> <tr> <th>ปี ๒๕๖๖</th> <th>ปี ๒๕๖๗</th> <th>ปี ๒๕๖๘</th> <th>ปี ๒๕๖๙</th> <th>ปี ๒๕๗๐</th> <th>ปี ๒๕๖๖-๒๕๗๐</th> </tr> </thead> <tbody> <tr> <td>๑,๙๘๖,๐๐๐</td> <td>๑,๙๘๖,๐๐๐</td> <td>๑,๙๘๖,๐๐๐</td> <td>๑,๙๘๖,๐๐๐</td> <td>๑,๙๘๖,๐๐๐</td> <td>๙,๙๓๐,๐๐๐</td> </tr> </tbody> </table> ผู้รับผิดชอบ : สำนักงานการท่องเที่ยวและกีฬาจังหวัดนครนายก<br>กิจกรรมย่อย ๑.๔ พัฒนาศักยภาพและสร้างนวัตกรรมบริการการท่องเที่ยว<br>งบประมาณ : งบพัฒนาจังหวัด<br><table border="1" data-bbox="501 1317 1471 1388"> <thead> <tr> <th>ปี ๒๕๖๖</th> <th>ปี ๒๕๖๗</th> <th>ปี ๒๕๖๘</th> <th>ปี ๒๕๖๙</th> <th>ปี ๒๕๗๐</th> <th>ปี ๒๕๖๖-๒๕๗๐</th> </tr> </thead> <tbody> <tr> <td>๑,๐๐๐,๐๐๐</td> <td>๑,๐๐๐,๐๐๐</td> <td>๑,๐๐๐,๐๐๐</td> <td>๑,๐๐๐,๐๐๐</td> <td>๑,๐๐๐,๐๐๐</td> <td>๕,๐๐๐,๐๐๐</td> </tr> </tbody> </table> ผู้รับผิดชอบ : สำนักงานการท่องเที่ยวและกีฬาจังหวัดนครนายก<br>กิจกรรมย่อย ๑.๕ มหกรรมชาติพันธุ์จังหวัดนครนายก<br>งบประมาณ : งบกระทรวงการท่องเที่ยวและกีฬา/งบกรม<br><table border="1" data-bbox="501 1512 1471 1583"> <thead> <tr> <th>ปี ๒๕๖๖</th> <th>ปี ๒๕๖๗</th> <th>ปี ๒๕๖๘</th> <th>ปี ๒๕๖๙</th> <th>ปี ๒๕๗๐</th> <th>ปี ๒๕๖๖-๒๕๗๐</th> </tr> </thead> <tbody> <tr> <td></td> <td>๓,๐๐๐,๐๐๐</td> <td>๓,๐๐๐,๐๐๐</td> <td></td> <td></td> <td>๖,๐๐๐,๐๐๐</td> </tr> </tbody> </table> ผู้รับผิดชอบ : สำนักงานการท่องเที่ยวและกีฬาจังหวัดนครนายก<br>กิจกรรมย่อย ๑.๖ มหกรรมศิลปะและดนตรี (Art and Music Festival)<br>งบประมาณ : งบกระทรวงการท่องเที่ยวและกีฬา/งบกรม<br><table border="1" data-bbox="501 1706 1471 1778"> <thead> <tr> <th>ปี ๒๕๖๖</th> <th>ปี ๒๕๖๗</th> <th>ปี ๒๕๖๘</th> <th>ปี ๒๕๖๙</th> <th>ปี ๒๕๗๐</th> <th>ปี ๒๕๖๖-๒๕๗๐</th> </tr> </thead> <tbody> <tr> <td></td> <td></td> <td>๕,๐๐๐,๐๐๐</td> <td>๕,๐๐๐,๐๐๐</td> <td></td> <td>๑๐,๐๐๐,๐๐๐</td> </tr> </tbody> </table> ผู้รับผิดชอบ : สำนักงานการท่องเที่ยวและกีฬาจังหวัดนครนายก<br>กิจกรรมย่อย ๑.๗ วิ่งเทรล รอบผืนป่ามรดกโลกดงพญาเย็น - เขาใหญ่<br>งบประมาณ : งบกระทรวงการท่องเที่ยวและกีฬา/งบกรม<br><table border="1" data-bbox="501 1901 1471 1973"> <thead> <tr> <th>ปี ๒๕๖๖</th> <th>ปี ๒๕๖๗</th> <th>ปี ๒๕๖๘</th> <th>ปี ๒๕๖๙</th> <th>ปี ๒๕๗๐</th> <th>ปี ๒๕๖๖-๒๕๗๐</th> </tr> </thead> <tbody> <tr> <td></td> <td></td> <td></td> <td>๕,๐๐๐,๐๐๐</td> <td></td> <td>๕,๐๐๐,๐๐๐</td> </tr> </tbody> </table> ผู้รับผิดชอบ : สำนักงานการท่องเที่ยวและกีฬาจังหวัดนครนายก | ปี ๒๕๖๖    | ปี ๒๕๖๗   | ปี ๒๕๖๘    | ปี ๒๕๖๙      | ปี ๒๕๗๐ | ปี ๒๕๖๖-๒๕๗๐ | ๓,๒๕๐,๕๐๐ | ๘,๗๙๐,๑๐๐ | ๑๘,๘๓๕,๗๐๐ |  | ๒๐,๘๘๘,๑๐๐ | ๕,๙๔๘,๔๐๐ | ปี ๒๕๖๖ | ปี ๒๕๖๗ | ปี ๒๕๖๘ | ปี ๒๕๖๙ | ปี ๒๕๗๐ | ปี ๒๕๖๖-๒๕๗๐ |  | ๒,๕๐๐,๐๐๐ | ๒,๕๐๐,๐๐๐ | ๒,๕๐๐,๐๐๐ | ๒,๕๐๐,๐๐๐ | ๑๐,๐๐๐,๐๐๐ | ปี ๒๕๖๖ | ปี ๒๕๖๗ | ปี ๒๕๖๘ | ปี ๒๕๖๙ | ปี ๒๕๗๐ | ปี ๒๕๖๖-๒๕๗๐ | ๒๖๔,๕๐๐ | ๓๐๔,๑๐๐ | ๓๔๙,๗๐๐ | ๔๐๒,๑๐๐ | ๔๖๒,๔๐๐ | ๑,๗๘๒,๘๐๐ | ปี ๒๕๖๖ | ปี ๒๕๖๗ | ปี ๒๕๖๘ | ปี ๒๕๖๙ | ปี ๒๕๗๐ | ปี ๒๕๖๖-๒๕๗๐ | ๑,๙๘๖,๐๐๐ | ๑,๙๘๖,๐๐๐ | ๑,๙๘๖,๐๐๐ | ๑,๙๘๖,๐๐๐ | ๑,๙๘๖,๐๐๐ | ๙,๙๓๐,๐๐๐ | ปี ๒๕๖๖ | ปี ๒๕๖๗ | ปี ๒๕๖๘ | ปี ๒๕๖๙ | ปี ๒๕๗๐ | ปี ๒๕๖๖-๒๕๗๐ | ๑,๐๐๐,๐๐๐ | ๑,๐๐๐,๐๐๐ | ๑,๐๐๐,๐๐๐ | ๑,๐๐๐,๐๐๐ | ๑,๐๐๐,๐๐๐ | ๕,๐๐๐,๐๐๐ | ปี ๒๕๖๖ | ปี ๒๕๖๗ | ปี ๒๕๖๘ | ปี ๒๕๖๙ | ปี ๒๕๗๐ | ปี ๒๕๖๖-๒๕๗๐ |  | ๓,๐๐๐,๐๐๐ | ๓,๐๐๐,๐๐๐ |  |  | ๖,๐๐๐,๐๐๐ | ปี ๒๕๖๖ | ปี ๒๕๖๗ | ปี ๒๕๖๘ | ปี ๒๕๖๙ | ปี ๒๕๗๐ | ปี ๒๕๖๖-๒๕๗๐ |  |  | ๕,๐๐๐,๐๐๐ | ๕,๐๐๐,๐๐๐ |  | ๑๐,๐๐๐,๐๐๐ | ปี ๒๕๖๖ | ปี ๒๕๖๗ | ปี ๒๕๖๘ | ปี ๒๕๖๙ | ปี ๒๕๗๐ | ปี ๒๕๖๖-๒๕๗๐ |  |  |  | ๕,๐๐๐,๐๐๐ |  | ๕,๐๐๐,๐๐๐ |
| ปี ๒๕๖๖                                                                       | ปี ๒๕๖๗                                                                                                                                                                                                                                                                                                                                                                                                                                                                                                                                                                                                                                                                                                                                                                                                                                                                                                                                                                                                                                                                                                                                                                                                                                                                                                                                                                                                                                                                                                                                                                                                                                                                                                                                                                                                                                                                                                                                                                                                                                                                                                                                                                                                                                                                                                                                                                                                                                                                                                                                                                                                                                                                                                                                                                                                                                                                                                                                                                                                                                                                                                                                                                                                                                                                                                                                                                                                                                                                                                                                                                                                                                                                                                                                                                                                                                                                                                                                                                                                                                                                               | ปี ๒๕๖๘    | ปี ๒๕๖๙   | ปี ๒๕๗๐    | ปี ๒๕๖๖-๒๕๗๐ |         |              |           |           |            |  |            |           |         |         |         |         |         |              |  |           |           |           |           |            |         |         |         |         |         |              |         |         |         |         |         |           |         |         |         |         |         |              |           |           |           |           |           |           |         |         |         |         |         |              |           |           |           |           |           |           |         |         |         |         |         |              |  |           |           |  |  |           |         |         |         |         |         |              |  |  |           |           |  |            |         |         |         |         |         |              |  |  |  |           |  |           |
| ๓,๒๕๐,๕๐๐                                                                     | ๘,๗๙๐,๑๐๐                                                                                                                                                                                                                                                                                                                                                                                                                                                                                                                                                                                                                                                                                                                                                                                                                                                                                                                                                                                                                                                                                                                                                                                                                                                                                                                                                                                                                                                                                                                                                                                                                                                                                                                                                                                                                                                                                                                                                                                                                                                                                                                                                                                                                                                                                                                                                                                                                                                                                                                                                                                                                                                                                                                                                                                                                                                                                                                                                                                                                                                                                                                                                                                                                                                                                                                                                                                                                                                                                                                                                                                                                                                                                                                                                                                                                                                                                                                                                                                                                                                                             | ๑๘,๘๓๕,๗๐๐ |           | ๒๐,๘๘๘,๑๐๐ | ๕,๙๔๘,๔๐๐    |         |              |           |           |            |  |            |           |         |         |         |         |         |              |  |           |           |           |           |            |         |         |         |         |         |              |         |         |         |         |         |           |         |         |         |         |         |              |           |           |           |           |           |           |         |         |         |         |         |              |           |           |           |           |           |           |         |         |         |         |         |              |  |           |           |  |  |           |         |         |         |         |         |              |  |  |           |           |  |            |         |         |         |         |         |              |  |  |  |           |  |           |
| ปี ๒๕๖๖                                                                       | ปี ๒๕๖๗                                                                                                                                                                                                                                                                                                                                                                                                                                                                                                                                                                                                                                                                                                                                                                                                                                                                                                                                                                                                                                                                                                                                                                                                                                                                                                                                                                                                                                                                                                                                                                                                                                                                                                                                                                                                                                                                                                                                                                                                                                                                                                                                                                                                                                                                                                                                                                                                                                                                                                                                                                                                                                                                                                                                                                                                                                                                                                                                                                                                                                                                                                                                                                                                                                                                                                                                                                                                                                                                                                                                                                                                                                                                                                                                                                                                                                                                                                                                                                                                                                                                               | ปี ๒๕๖๘    | ปี ๒๕๖๙   | ปี ๒๕๗๐    | ปี ๒๕๖๖-๒๕๗๐ |         |              |           |           |            |  |            |           |         |         |         |         |         |              |  |           |           |           |           |            |         |         |         |         |         |              |         |         |         |         |         |           |         |         |         |         |         |              |           |           |           |           |           |           |         |         |         |         |         |              |           |           |           |           |           |           |         |         |         |         |         |              |  |           |           |  |  |           |         |         |         |         |         |              |  |  |           |           |  |            |         |         |         |         |         |              |  |  |  |           |  |           |
|                                                                               | ๒,๕๐๐,๐๐๐                                                                                                                                                                                                                                                                                                                                                                                                                                                                                                                                                                                                                                                                                                                                                                                                                                                                                                                                                                                                                                                                                                                                                                                                                                                                                                                                                                                                                                                                                                                                                                                                                                                                                                                                                                                                                                                                                                                                                                                                                                                                                                                                                                                                                                                                                                                                                                                                                                                                                                                                                                                                                                                                                                                                                                                                                                                                                                                                                                                                                                                                                                                                                                                                                                                                                                                                                                                                                                                                                                                                                                                                                                                                                                                                                                                                                                                                                                                                                                                                                                                                             | ๒,๕๐๐,๐๐๐  | ๒,๕๐๐,๐๐๐ | ๒,๕๐๐,๐๐๐  | ๑๐,๐๐๐,๐๐๐   |         |              |           |           |            |  |            |           |         |         |         |         |         |              |  |           |           |           |           |            |         |         |         |         |         |              |         |         |         |         |         |           |         |         |         |         |         |              |           |           |           |           |           |           |         |         |         |         |         |              |           |           |           |           |           |           |         |         |         |         |         |              |  |           |           |  |  |           |         |         |         |         |         |              |  |  |           |           |  |            |         |         |         |         |         |              |  |  |  |           |  |           |
| ปี ๒๕๖๖                                                                       | ปี ๒๕๖๗                                                                                                                                                                                                                                                                                                                                                                                                                                                                                                                                                                                                                                                                                                                                                                                                                                                                                                                                                                                                                                                                                                                                                                                                                                                                                                                                                                                                                                                                                                                                                                                                                                                                                                                                                                                                                                                                                                                                                                                                                                                                                                                                                                                                                                                                                                                                                                                                                                                                                                                                                                                                                                                                                                                                                                                                                                                                                                                                                                                                                                                                                                                                                                                                                                                                                                                                                                                                                                                                                                                                                                                                                                                                                                                                                                                                                                                                                                                                                                                                                                                                               | ปี ๒๕๖๘    | ปี ๒๕๖๙   | ปี ๒๕๗๐    | ปี ๒๕๖๖-๒๕๗๐ |         |              |           |           |            |  |            |           |         |         |         |         |         |              |  |           |           |           |           |            |         |         |         |         |         |              |         |         |         |         |         |           |         |         |         |         |         |              |           |           |           |           |           |           |         |         |         |         |         |              |           |           |           |           |           |           |         |         |         |         |         |              |  |           |           |  |  |           |         |         |         |         |         |              |  |  |           |           |  |            |         |         |         |         |         |              |  |  |  |           |  |           |
| ๒๖๔,๕๐๐                                                                       | ๓๐๔,๑๐๐                                                                                                                                                                                                                                                                                                                                                                                                                                                                                                                                                                                                                                                                                                                                                                                                                                                                                                                                                                                                                                                                                                                                                                                                                                                                                                                                                                                                                                                                                                                                                                                                                                                                                                                                                                                                                                                                                                                                                                                                                                                                                                                                                                                                                                                                                                                                                                                                                                                                                                                                                                                                                                                                                                                                                                                                                                                                                                                                                                                                                                                                                                                                                                                                                                                                                                                                                                                                                                                                                                                                                                                                                                                                                                                                                                                                                                                                                                                                                                                                                                                                               | ๓๔๙,๗๐๐    | ๔๐๒,๑๐๐   | ๔๖๒,๔๐๐    | ๑,๗๘๒,๘๐๐    |         |              |           |           |            |  |            |           |         |         |         |         |         |              |  |           |           |           |           |            |         |         |         |         |         |              |         |         |         |         |         |           |         |         |         |         |         |              |           |           |           |           |           |           |         |         |         |         |         |              |           |           |           |           |           |           |         |         |         |         |         |              |  |           |           |  |  |           |         |         |         |         |         |              |  |  |           |           |  |            |         |         |         |         |         |              |  |  |  |           |  |           |
| ปี ๒๕๖๖                                                                       | ปี ๒๕๖๗                                                                                                                                                                                                                                                                                                                                                                                                                                                                                                                                                                                                                                                                                                                                                                                                                                                                                                                                                                                                                                                                                                                                                                                                                                                                                                                                                                                                                                                                                                                                                                                                                                                                                                                                                                                                                                                                                                                                                                                                                                                                                                                                                                                                                                                                                                                                                                                                                                                                                                                                                                                                                                                                                                                                                                                                                                                                                                                                                                                                                                                                                                                                                                                                                                                                                                                                                                                                                                                                                                                                                                                                                                                                                                                                                                                                                                                                                                                                                                                                                                                                               | ปี ๒๕๖๘    | ปี ๒๕๖๙   | ปี ๒๕๗๐    | ปี ๒๕๖๖-๒๕๗๐ |         |              |           |           |            |  |            |           |         |         |         |         |         |              |  |           |           |           |           |            |         |         |         |         |         |              |         |         |         |         |         |           |         |         |         |         |         |              |           |           |           |           |           |           |         |         |         |         |         |              |           |           |           |           |           |           |         |         |         |         |         |              |  |           |           |  |  |           |         |         |         |         |         |              |  |  |           |           |  |            |         |         |         |         |         |              |  |  |  |           |  |           |
| ๑,๙๘๖,๐๐๐                                                                     | ๑,๙๘๖,๐๐๐                                                                                                                                                                                                                                                                                                                                                                                                                                                                                                                                                                                                                                                                                                                                                                                                                                                                                                                                                                                                                                                                                                                                                                                                                                                                                                                                                                                                                                                                                                                                                                                                                                                                                                                                                                                                                                                                                                                                                                                                                                                                                                                                                                                                                                                                                                                                                                                                                                                                                                                                                                                                                                                                                                                                                                                                                                                                                                                                                                                                                                                                                                                                                                                                                                                                                                                                                                                                                                                                                                                                                                                                                                                                                                                                                                                                                                                                                                                                                                                                                                                                             | ๑,๙๘๖,๐๐๐  | ๑,๙๘๖,๐๐๐ | ๑,๙๘๖,๐๐๐  | ๙,๙๓๐,๐๐๐    |         |              |           |           |            |  |            |           |         |         |         |         |         |              |  |           |           |           |           |            |         |         |         |         |         |              |         |         |         |         |         |           |         |         |         |         |         |              |           |           |           |           |           |           |         |         |         |         |         |              |           |           |           |           |           |           |         |         |         |         |         |              |  |           |           |  |  |           |         |         |         |         |         |              |  |  |           |           |  |            |         |         |         |         |         |              |  |  |  |           |  |           |
| ปี ๒๕๖๖                                                                       | ปี ๒๕๖๗                                                                                                                                                                                                                                                                                                                                                                                                                                                                                                                                                                                                                                                                                                                                                                                                                                                                                                                                                                                                                                                                                                                                                                                                                                                                                                                                                                                                                                                                                                                                                                                                                                                                                                                                                                                                                                                                                                                                                                                                                                                                                                                                                                                                                                                                                                                                                                                                                                                                                                                                                                                                                                                                                                                                                                                                                                                                                                                                                                                                                                                                                                                                                                                                                                                                                                                                                                                                                                                                                                                                                                                                                                                                                                                                                                                                                                                                                                                                                                                                                                                                               | ปี ๒๕๖๘    | ปี ๒๕๖๙   | ปี ๒๕๗๐    | ปี ๒๕๖๖-๒๕๗๐ |         |              |           |           |            |  |            |           |         |         |         |         |         |              |  |           |           |           |           |            |         |         |         |         |         |              |         |         |         |         |         |           |         |         |         |         |         |              |           |           |           |           |           |           |         |         |         |         |         |              |           |           |           |           |           |           |         |         |         |         |         |              |  |           |           |  |  |           |         |         |         |         |         |              |  |  |           |           |  |            |         |         |         |         |         |              |  |  |  |           |  |           |
| ๑,๐๐๐,๐๐๐                                                                     | ๑,๐๐๐,๐๐๐                                                                                                                                                                                                                                                                                                                                                                                                                                                                                                                                                                                                                                                                                                                                                                                                                                                                                                                                                                                                                                                                                                                                                                                                                                                                                                                                                                                                                                                                                                                                                                                                                                                                                                                                                                                                                                                                                                                                                                                                                                                                                                                                                                                                                                                                                                                                                                                                                                                                                                                                                                                                                                                                                                                                                                                                                                                                                                                                                                                                                                                                                                                                                                                                                                                                                                                                                                                                                                                                                                                                                                                                                                                                                                                                                                                                                                                                                                                                                                                                                                                                             | ๑,๐๐๐,๐๐๐  | ๑,๐๐๐,๐๐๐ | ๑,๐๐๐,๐๐๐  | ๕,๐๐๐,๐๐๐    |         |              |           |           |            |  |            |           |         |         |         |         |         |              |  |           |           |           |           |            |         |         |         |         |         |              |         |         |         |         |         |           |         |         |         |         |         |              |           |           |           |           |           |           |         |         |         |         |         |              |           |           |           |           |           |           |         |         |         |         |         |              |  |           |           |  |  |           |         |         |         |         |         |              |  |  |           |           |  |            |         |         |         |         |         |              |  |  |  |           |  |           |
| ปี ๒๕๖๖                                                                       | ปี ๒๕๖๗                                                                                                                                                                                                                                                                                                                                                                                                                                                                                                                                                                                                                                                                                                                                                                                                                                                                                                                                                                                                                                                                                                                                                                                                                                                                                                                                                                                                                                                                                                                                                                                                                                                                                                                                                                                                                                                                                                                                                                                                                                                                                                                                                                                                                                                                                                                                                                                                                                                                                                                                                                                                                                                                                                                                                                                                                                                                                                                                                                                                                                                                                                                                                                                                                                                                                                                                                                                                                                                                                                                                                                                                                                                                                                                                                                                                                                                                                                                                                                                                                                                                               | ปี ๒๕๖๘    | ปี ๒๕๖๙   | ปี ๒๕๗๐    | ปี ๒๕๖๖-๒๕๗๐ |         |              |           |           |            |  |            |           |         |         |         |         |         |              |  |           |           |           |           |            |         |         |         |         |         |              |         |         |         |         |         |           |         |         |         |         |         |              |           |           |           |           |           |           |         |         |         |         |         |              |           |           |           |           |           |           |         |         |         |         |         |              |  |           |           |  |  |           |         |         |         |         |         |              |  |  |           |           |  |            |         |         |         |         |         |              |  |  |  |           |  |           |
|                                                                               | ๓,๐๐๐,๐๐๐                                                                                                                                                                                                                                                                                                                                                                                                                                                                                                                                                                                                                                                                                                                                                                                                                                                                                                                                                                                                                                                                                                                                                                                                                                                                                                                                                                                                                                                                                                                                                                                                                                                                                                                                                                                                                                                                                                                                                                                                                                                                                                                                                                                                                                                                                                                                                                                                                                                                                                                                                                                                                                                                                                                                                                                                                                                                                                                                                                                                                                                                                                                                                                                                                                                                                                                                                                                                                                                                                                                                                                                                                                                                                                                                                                                                                                                                                                                                                                                                                                                                             | ๓,๐๐๐,๐๐๐  |           |            | ๖,๐๐๐,๐๐๐    |         |              |           |           |            |  |            |           |         |         |         |         |         |              |  |           |           |           |           |            |         |         |         |         |         |              |         |         |         |         |         |           |         |         |         |         |         |              |           |           |           |           |           |           |         |         |         |         |         |              |           |           |           |           |           |           |         |         |         |         |         |              |  |           |           |  |  |           |         |         |         |         |         |              |  |  |           |           |  |            |         |         |         |         |         |              |  |  |  |           |  |           |
| ปี ๒๕๖๖                                                                       | ปี ๒๕๖๗                                                                                                                                                                                                                                                                                                                                                                                                                                                                                                                                                                                                                                                                                                                                                                                                                                                                                                                                                                                                                                                                                                                                                                                                                                                                                                                                                                                                                                                                                                                                                                                                                                                                                                                                                                                                                                                                                                                                                                                                                                                                                                                                                                                                                                                                                                                                                                                                                                                                                                                                                                                                                                                                                                                                                                                                                                                                                                                                                                                                                                                                                                                                                                                                                                                                                                                                                                                                                                                                                                                                                                                                                                                                                                                                                                                                                                                                                                                                                                                                                                                                               | ปี ๒๕๖๘    | ปี ๒๕๖๙   | ปี ๒๕๗๐    | ปี ๒๕๖๖-๒๕๗๐ |         |              |           |           |            |  |            |           |         |         |         |         |         |              |  |           |           |           |           |            |         |         |         |         |         |              |         |         |         |         |         |           |         |         |         |         |         |              |           |           |           |           |           |           |         |         |         |         |         |              |           |           |           |           |           |           |         |         |         |         |         |              |  |           |           |  |  |           |         |         |         |         |         |              |  |  |           |           |  |            |         |         |         |         |         |              |  |  |  |           |  |           |
|                                                                               |                                                                                                                                                                                                                                                                                                                                                                                                                                                                                                                                                                                                                                                                                                                                                                                                                                                                                                                                                                                                                                                                                                                                                                                                                                                                                                                                                                                                                                                                                                                                                                                                                                                                                                                                                                                                                                                                                                                                                                                                                                                                                                                                                                                                                                                                                                                                                                                                                                                                                                                                                                                                                                                                                                                                                                                                                                                                                                                                                                                                                                                                                                                                                                                                                                                                                                                                                                                                                                                                                                                                                                                                                                                                                                                                                                                                                                                                                                                                                                                                                                                                                       | ๕,๐๐๐,๐๐๐  | ๕,๐๐๐,๐๐๐ |            | ๑๐,๐๐๐,๐๐๐   |         |              |           |           |            |  |            |           |         |         |         |         |         |              |  |           |           |           |           |            |         |         |         |         |         |              |         |         |         |         |         |           |         |         |         |         |         |              |           |           |           |           |           |           |         |         |         |         |         |              |           |           |           |           |           |           |         |         |         |         |         |              |  |           |           |  |  |           |         |         |         |         |         |              |  |  |           |           |  |            |         |         |         |         |         |              |  |  |  |           |  |           |
| ปี ๒๕๖๖                                                                       | ปี ๒๕๖๗                                                                                                                                                                                                                                                                                                                                                                                                                                                                                                                                                                                                                                                                                                                                                                                                                                                                                                                                                                                                                                                                                                                                                                                                                                                                                                                                                                                                                                                                                                                                                                                                                                                                                                                                                                                                                                                                                                                                                                                                                                                                                                                                                                                                                                                                                                                                                                                                                                                                                                                                                                                                                                                                                                                                                                                                                                                                                                                                                                                                                                                                                                                                                                                                                                                                                                                                                                                                                                                                                                                                                                                                                                                                                                                                                                                                                                                                                                                                                                                                                                                                               | ปี ๒๕๖๘    | ปี ๒๕๖๙   | ปี ๒๕๗๐    | ปี ๒๕๖๖-๒๕๗๐ |         |              |           |           |            |  |            |           |         |         |         |         |         |              |  |           |           |           |           |            |         |         |         |         |         |              |         |         |         |         |         |           |         |         |         |         |         |              |           |           |           |           |           |           |         |         |         |         |         |              |           |           |           |           |           |           |         |         |         |         |         |              |  |           |           |  |  |           |         |         |         |         |         |              |  |  |           |           |  |            |         |         |         |         |         |              |  |  |  |           |  |           |
|                                                                               |                                                                                                                                                                                                                                                                                                                                                                                                                                                                                                                                                                                                                                                                                                                                                                                                                                                                                                                                                                                                                                                                                                                                                                                                                                                                                                                                                                                                                                                                                                                                                                                                                                                                                                                                                                                                                                                                                                                                                                                                                                                                                                                                                                                                                                                                                                                                                                                                                                                                                                                                                                                                                                                                                                                                                                                                                                                                                                                                                                                                                                                                                                                                                                                                                                                                                                                                                                                                                                                                                                                                                                                                                                                                                                                                                                                                                                                                                                                                                                                                                                                                                       |            | ๕,๐๐๐,๐๐๐ |            | ๕,๐๐๐,๐๐๐    |         |              |           |           |            |  |            |           |         |         |         |         |         |              |  |           |           |           |           |            |         |         |         |         |         |              |         |         |         |         |         |           |         |         |         |         |         |              |           |           |           |           |           |           |         |         |         |         |         |              |           |           |           |           |           |           |         |         |         |         |         |              |  |           |           |  |  |           |         |         |         |         |         |              |  |  |           |           |  |            |         |         |         |         |         |              |  |  |  |           |  |           |

| หัวข้อ                                                                                                                                                                                                                                                                                                                                 | รายละเอียด                                                                                                                                                                                                                                                                                                                                                                                                 |            |            |           |              |              |              |           |           |            |            |           |            |
|----------------------------------------------------------------------------------------------------------------------------------------------------------------------------------------------------------------------------------------------------------------------------------------------------------------------------------------|------------------------------------------------------------------------------------------------------------------------------------------------------------------------------------------------------------------------------------------------------------------------------------------------------------------------------------------------------------------------------------------------------------|------------|------------|-----------|--------------|--------------|--------------|-----------|-----------|------------|------------|-----------|------------|
| ๙. หน่วยงานดำเนินงาน                                                                                                                                                                                                                                                                                                                   | กิจกรรมย่อย ๑.๘ วิ่งมาราธอนรอบฟิโนปามรดกโลกดงพญาเย็น - เขาใหญ่<br>งบประมาณ : งบกระทรวงการท่องเที่ยวและกีฬา/งบกรม                                                                                                                                                                                                                                                                                           |            |            |           |              |              |              |           |           |            |            |           |            |
|                                                                                                                                                                                                                                                                                                                                        | <table border="1"> <thead> <tr> <th>ปี ๒๕๖๖</th> <th>ปี ๒๕๖๗</th> <th>ปี ๒๕๖๘</th> <th>ปี ๒๕๖๙</th> <th>ปี ๒๕๗๐</th> <th>ปี ๒๕๖๖-๒๕๗๐</th> </tr> </thead> <tbody> <tr> <td></td> <td></td> <td></td> <td></td> <td>๕,๐๐๐,๐๐๐</td> <td>๕,๐๐๐,๐๐๐</td> </tr> </tbody> </table> ผู้รับผิดชอบ : สำนักงานการท่องเที่ยวและกีฬาจังหวัดนครนายก                                                                     | ปี ๒๕๖๖    | ปี ๒๕๖๗    | ปี ๒๕๖๘   | ปี ๒๕๖๙      | ปี ๒๕๗๐      | ปี ๒๕๖๖-๒๕๗๐ |           |           |            |            | ๕,๐๐๐,๐๐๐ | ๕,๐๐๐,๐๐๐  |
|                                                                                                                                                                                                                                                                                                                                        | ปี ๒๕๖๖                                                                                                                                                                                                                                                                                                                                                                                                    | ปี ๒๕๖๗    | ปี ๒๕๖๘    | ปี ๒๕๖๙   | ปี ๒๕๗๐      | ปี ๒๕๖๖-๒๕๗๐ |              |           |           |            |            |           |            |
|                                                                                                                                                                                                                                                                                                                                        |                                                                                                                                                                                                                                                                                                                                                                                                            |            |            |           | ๕,๐๐๐,๐๐๐    | ๕,๐๐๐,๐๐๐    |              |           |           |            |            |           |            |
| กิจกรรมย่อย ๑.๙ Rally รอบฟิโนปามรดกโลกดงพญาเย็น - เขาใหญ่<br>งบประมาณ : งบกระทรวงการท่องเที่ยวและกีฬา/งบกรม                                                                                                                                                                                                                            |                                                                                                                                                                                                                                                                                                                                                                                                            |            |            |           |              |              |              |           |           |            |            |           |            |
| <table border="1"> <thead> <tr> <th>ปี ๒๕๖๖</th> <th>ปี ๒๕๖๗</th> <th>ปี ๒๕๖๘</th> <th>ปี ๒๕๖๙</th> <th>ปี ๒๕๗๐</th> <th>ปี ๒๕๖๖-๒๕๗๐</th> </tr> </thead> <tbody> <tr> <td></td> <td></td> <td></td> <td></td> <td>๕,๐๐๐,๐๐๐</td> <td>๕,๐๐๐,๐๐๐</td> </tr> </tbody> </table> ผู้รับผิดชอบ : สำนักงานการท่องเที่ยวและกีฬาจังหวัดนครนายก | ปี ๒๕๖๖                                                                                                                                                                                                                                                                                                                                                                                                    | ปี ๒๕๖๗    | ปี ๒๕๖๘    | ปี ๒๕๖๙   | ปี ๒๕๗๐      | ปี ๒๕๖๖-๒๕๗๐ |              |           |           |            | ๕,๐๐๐,๐๐๐  | ๕,๐๐๐,๐๐๐ |            |
| ปี ๒๕๖๖                                                                                                                                                                                                                                                                                                                                | ปี ๒๕๖๗                                                                                                                                                                                                                                                                                                                                                                                                    | ปี ๒๕๖๘    | ปี ๒๕๖๙    | ปี ๒๕๗๐   | ปี ๒๕๖๖-๒๕๗๐ |              |              |           |           |            |            |           |            |
|                                                                                                                                                                                                                                                                                                                                        |                                                                                                                                                                                                                                                                                                                                                                                                            |            |            | ๕,๐๐๐,๐๐๐ | ๕,๐๐๐,๐๐๐    |              |              |           |           |            |            |           |            |
| ๑๐. ระยะเวลาในการดำเนินงานโครงการ                                                                                                                                                                                                                                                                                                      | พ.ศ. ๒๕๖๖ – ๒๕๗๐                                                                                                                                                                                                                                                                                                                                                                                           |            |            |           |              |              |              |           |           |            |            |           |            |
| ๑๑. งบประมาณ                                                                                                                                                                                                                                                                                                                           | งบประมาณ : งบพัฒนาจังหวัด , งบกระทรวง/กรม , งบองค์กรปกครองส่วนท้องถิ่น , งบภาคเอกชน<br><table border="1"> <thead> <tr> <th>ปี ๒๕๖๖</th> <th>ปี ๒๕๖๗</th> <th>ปี ๒๕๖๘</th> <th>ปี ๒๕๖๙</th> <th>ปี ๒๕๗๐</th> <th>ปี ๒๕๖๖-๒๕๗๐</th> </tr> </thead> <tbody> <tr> <td>๓,๒๕๐,๕๐๐</td> <td>๘,๗๙๐,๑๐๐</td> <td>๑๘,๘๓๕,๗๐๐</td> <td>๒๐,๘๘๘,๑๐๐</td> <td>๕,๙๔๘,๔๐๐</td> <td>๕๗,๗๑๒,๘๐๐</td> </tr> </tbody> </table> | ปี ๒๕๖๖    | ปี ๒๕๖๗    | ปี ๒๕๖๘   | ปี ๒๕๖๙      | ปี ๒๕๗๐      | ปี ๒๕๖๖-๒๕๗๐ | ๓,๒๕๐,๕๐๐ | ๘,๗๙๐,๑๐๐ | ๑๘,๘๓๕,๗๐๐ | ๒๐,๘๘๘,๑๐๐ | ๕,๙๔๘,๔๐๐ | ๕๗,๗๑๒,๘๐๐ |
| ปี ๒๕๖๖                                                                                                                                                                                                                                                                                                                                | ปี ๒๕๖๗                                                                                                                                                                                                                                                                                                                                                                                                    | ปี ๒๕๖๘    | ปี ๒๕๖๙    | ปี ๒๕๗๐   | ปี ๒๕๖๖-๒๕๗๐ |              |              |           |           |            |            |           |            |
| ๓,๒๕๐,๕๐๐                                                                                                                                                                                                                                                                                                                              | ๘,๗๙๐,๑๐๐                                                                                                                                                                                                                                                                                                                                                                                                  | ๑๘,๘๓๕,๗๐๐ | ๒๐,๘๘๘,๑๐๐ | ๕,๙๔๘,๔๐๐ | ๕๗,๗๑๒,๘๐๐   |              |              |           |           |            |            |           |            |
| ๑๒. ผลผลิต (Output)                                                                                                                                                                                                                                                                                                                    | การตลาดส่งเสริมการท่องเที่ยวมีประสิทธิภาพมากขึ้น                                                                                                                                                                                                                                                                                                                                                           |            |            |           |              |              |              |           |           |            |            |           |            |
| ๑๓. ผลลัพธ์จากการดำเนินโครงการ (Outcome)                                                                                                                                                                                                                                                                                               | ปริมาณนักท่องเที่ยวและรายได้จากการท่องเที่ยวเพิ่มขึ้น                                                                                                                                                                                                                                                                                                                                                      |            |            |           |              |              |              |           |           |            |            |           |            |



แบบฟอร์มโครงการแบบย่อ (Project Brief) ของโครงการสำคัญภายใต้งบประมาณของจังหวัด

ประเด็นการพัฒนาที่ ๓ พัฒนาความรู้และทักษะในการประกอบอาชีพของประชาชน รวมถึง  
จัดเตรียมโครงสร้างพื้นฐานให้บริการประชาชนอย่างเป็นระบบ เพื่อให้ชุมชนมีความเข้มแข็ง รวมทั้ง  
เสริมสร้างความมั่นคงในสังคมให้มีความสุข

| หัวข้อ              | รายละเอียด                                                                                                                                                                                                                                                                                                                                                                                                                                                                                                                                                                                                                                                                                                                                                                                                                                                                                                                                                                                                                                                                                                                                                                                                                                                                                                                                                                                                                                                                                                                                                                                                                                                                                                                                                                                                                                                                                                                                                                                                                                                                                                                                                                                                                                                                                                                                                                                                                                                                                                                                                                                                                                                                                                                                                                                                                                                                                                                                                                                                           |
|---------------------|----------------------------------------------------------------------------------------------------------------------------------------------------------------------------------------------------------------------------------------------------------------------------------------------------------------------------------------------------------------------------------------------------------------------------------------------------------------------------------------------------------------------------------------------------------------------------------------------------------------------------------------------------------------------------------------------------------------------------------------------------------------------------------------------------------------------------------------------------------------------------------------------------------------------------------------------------------------------------------------------------------------------------------------------------------------------------------------------------------------------------------------------------------------------------------------------------------------------------------------------------------------------------------------------------------------------------------------------------------------------------------------------------------------------------------------------------------------------------------------------------------------------------------------------------------------------------------------------------------------------------------------------------------------------------------------------------------------------------------------------------------------------------------------------------------------------------------------------------------------------------------------------------------------------------------------------------------------------------------------------------------------------------------------------------------------------------------------------------------------------------------------------------------------------------------------------------------------------------------------------------------------------------------------------------------------------------------------------------------------------------------------------------------------------------------------------------------------------------------------------------------------------------------------------------------------------------------------------------------------------------------------------------------------------------------------------------------------------------------------------------------------------------------------------------------------------------------------------------------------------------------------------------------------------------------------------------------------------------------------------------------------------|
| ๑. ชื่อโครงการสำคัญ | โครงการพัฒนาโครงสร้างพื้นฐานและสาธารณูปโภคเพื่อรองรับการเป็นเมืองน่าอยู่                                                                                                                                                                                                                                                                                                                                                                                                                                                                                                                                                                                                                                                                                                                                                                                                                                                                                                                                                                                                                                                                                                                                                                                                                                                                                                                                                                                                                                                                                                                                                                                                                                                                                                                                                                                                                                                                                                                                                                                                                                                                                                                                                                                                                                                                                                                                                                                                                                                                                                                                                                                                                                                                                                                                                                                                                                                                                                                                             |
| ๒. แผนงาน           | แผนงาน : พัฒนาศักยภาพมนุษย์ สังคม และยกระดับคุณภาพชีวิตให้มีความมั่นคงปลอดภัย                                                                                                                                                                                                                                                                                                                                                                                                                                                                                                                                                                                                                                                                                                                                                                                                                                                                                                                                                                                                                                                                                                                                                                                                                                                                                                                                                                                                                                                                                                                                                                                                                                                                                                                                                                                                                                                                                                                                                                                                                                                                                                                                                                                                                                                                                                                                                                                                                                                                                                                                                                                                                                                                                                                                                                                                                                                                                                                                        |
| ๓. แนวทางการพัฒนา   | จัดทำระบบโครงข่ายบริการพื้นฐาน ด้านถนน ไฟฟ้า ประปา เพื่อให้บริการประชาชนได้ครอบคลุม และเพียงพอต่อความต้องการ/เพื่อสร้างความปลอดภัยในชีวิตและทรัพย์สิน                                                                                                                                                                                                                                                                                                                                                                                                                                                                                                                                                                                                                                                                                                                                                                                                                                                                                                                                                                                                                                                                                                                                                                                                                                                                                                                                                                                                                                                                                                                                                                                                                                                                                                                                                                                                                                                                                                                                                                                                                                                                                                                                                                                                                                                                                                                                                                                                                                                                                                                                                                                                                                                                                                                                                                                                                                                                |
| ๔. หลักการและเหตุผล | <p>โครงการมีความสอดคล้องกับยุทธศาสตร์ชาติ แผนแม่บทภายใต้ยุทธศาสตร์ชาติ แผนพัฒนาเศรษฐกิจและสังคมแห่งชาติฉบับที่ ๑๓ ดังนี้</p> <p>๑) แผนยุทธศาสตร์ชาติ : ยุทธศาสตร์ที่ ๒ การสร้างความสามารถในการแข่งขัน (โครงสร้างพื้นฐาน เชื่อมไทย เชื่อมโลก)</p> <p>๒) แผนแม่บทภายใต้ยุทธศาสตร์ชาติ (๗) ประเด็น โครงสร้างพื้นฐาน ระบบโลจิสติกส์ และดิจิทัล และแผนแม่บทภายใต้ยุทธศาสตร์ชาติ (๑๔) ประเด็น การบริหารจัดการน้ำทั้งระบบ</p> <p>๓) แผนพัฒนาเศรษฐกิจและสังคมแห่งชาติฉบับที่ ๑๓ : หมายเหตุที่ ๕ ไทยเป็นประตูการค้า การลงทุนและยุทธศาสตร์ทางโลจิสติกส์ที่สำคัญของภูมิภาค</p> <p>๔) ยุทธศาสตร์จังหวัดนครนายก : ประเด็นการพัฒนาที่ ๓ พัฒนาความรู้และทักษะในการประกอบอาชีพของประชาชน รวมถึงจัดเตรียมโครงสร้างพื้นฐานให้บริการประชาชนอย่างเป็นระบบ เพื่อให้ชุมชนมีความเข้มแข็ง รวมทั้งเสริมสร้างความมั่นคงในสังคมให้มีความสุข</p> <p>ยุทธศาสตร์ชาติ (พ.ศ. ๒๕๖๑ – ๒๕๘๐) ด้านการสร้างความสามารถในการแข่งขัน มีเป้าหมายการพัฒนาที่มุ่งเน้นการยกระดับศักยภาพของประเทศในหลากหลายมิติ โดยเฉพาะการพัฒนาโครงข่ายระบบคมนาคมและขนส่ง การเชื่อมโยงโครงข่ายคมนาคมไร้รอยต่อ โดยการพัฒนาระบบโครงข่ายคมนาคมและโครงสร้างพื้นฐานทั้งทางบก ทางน้ำ และทางอากาศ เพื่อรองรับการขนส่งและโลจิสติกส์ตลอดห่วงโซ่อุปทานของภูมิภาค เพื่อเป็นศูนย์กลางการคมนาคม การขนส่ง การกระจายสินค้า การค้า การลงทุน และการท่องเที่ยว สอดรับกับการพัฒนาการเชื่อมโยงกับกลุ่มเศรษฐกิจในระดับภูมิภาค ประเทศไทยมีโครงข่ายคมนาคมและระบบโลจิสติกส์ที่สามารถสนับสนุนการเดินทางและการขนส่งสินค้าต่อเนื่องหลายรูปแบบอย่างไร้รอยต่อ การพัฒนาโครงข่ายถนนเพื่อสนับสนุนการพัฒนาเมือง พื้นที่เกษตรกรรม ท่องเที่ยว อุตสาหกรรมและเชื่อมต่อกัน ตลอดจนการพัฒนาที่สร้างมาตรฐานและคุ้มครองความปลอดภัยของประชาชนผู้ใช้บริการ การป้องกันและแก้ไขปัญหาจุดเสี่ยงจุดอันตรายเพื่อเพิ่มความปลอดภัยและลดความสูญเสียจากการเกิดอุบัติเหตุทางถนน จึงเป็นสิ่งจำเป็นสำหรับการเป็นเมืองน่าอยู่</p> <p>และตามยุทธศาสตร์ที่ ๕ การเติบโตที่เป็นมิตรกับสิ่งแวดล้อมเพื่อการพัฒนาอย่างยั่งยืน ซึ่งถ่ายทอดลงสู่การดำเนินงานตามแผนแม่บทการบริหารจัดการน้ำทั้งระบบตามแผนแม่บทการบริหารจัดการทรัพยากรน้ำ ๒๐ ปี (พ.ศ. ๒๕๖๑-๒๕๘๐) ได้กำหนดวิสัยทัศน์การพัฒนาตามแผนแม่บทคือ “ทุกหมู่บ้านมีน้ำสะอาดอุปโภค บริโภค น้ำเพื่อการผลิตมั่นคง ความเสียหายจากอุทกภัยลดลง คุณภาพน้ำอยู่ในเกณฑ์มาตรฐาน บริหารจัดการน้ำอย่างยั่งยืน ภายใต้การพัฒนาอย่างสมดุล โดยการมีส่วนร่วมของทุกภาคส่วน” โดยมีเป้าหมายประชาชนทั้งในเมืองและชนบท มีน้ำอุปโภคและน้ำดื่มเพียงพอ ได้มาตรฐานสากล ในราคาที่เหมาะสม การจัดหา น้ำสะอาดเพื่อการอุปโภคบริโภคให้แก่ชุมชนครบทุกหมู่บ้านหรือทุกครัวเรือน ชุมชนเมือง รองรับแหล่งท่องเที่ยวสำคัญ</p> <p>ดังนั้น การพัฒนาเมืองด้านการคมนาคม และระบบสาธารณูปโภค (ระบบไฟฟ้า ระบบประปา) เป็นปัจจัยสำคัญในการสนับสนุนเศรษฐกิจและสังคมการกระจายความเจริญ รวมทั้งการยกระดับคุณภาพชีวิตของประชาชน อย่างไรก็ตาม ที่ผ่านมาประสบปัญหาความต่อเนื่องในการดำเนินการ และปัญหาเชิงปริมาณ คุณภาพ และการบริหารจัดการการให้บริการที่สอดคล้องกับมาตรฐานสากลทำให้มีข้อจำกัดในการสนับสนุนการพัฒนาจังหวัดให้มีประสิทธิภาพ ดังนั้น เพื่อยกระดับคุณภาพชีวิตของประชาชน และเพื่อรองรับการเป็นเมืองน่าอยู่ จึงจำเป็นต้องดำเนินโครงการนี้</p> |

| หัวข้อ                                                                    | รายละเอียด                                                                                                                                                                                                                                                                                                                                                                                                                                                                                                                                                                                                                                                                                                                                                                                                                                                                                                                                                                                                                                                                                                                                                                                                                                                                                                                                                                                                                                                                                                                                                                                                                                                                                                                                                                                                                                                                                                                                                                                                                                                                                                                                                                                                                                                                                                                                                                                                                                                                                                                                                                                                                                                                                                                                                                                                                                                                                                                                                                                                                         |             |             |             |               |         |              |             |             |             |             |             |               |         |         |         |         |         |              |            |  |  |  |  |            |         |         |         |         |         |              |         |  |  |  |  |         |         |         |         |         |         |              |         |  |  |  |  |         |         |         |         |         |         |              |         |  |  |  |  |         |
|---------------------------------------------------------------------------|------------------------------------------------------------------------------------------------------------------------------------------------------------------------------------------------------------------------------------------------------------------------------------------------------------------------------------------------------------------------------------------------------------------------------------------------------------------------------------------------------------------------------------------------------------------------------------------------------------------------------------------------------------------------------------------------------------------------------------------------------------------------------------------------------------------------------------------------------------------------------------------------------------------------------------------------------------------------------------------------------------------------------------------------------------------------------------------------------------------------------------------------------------------------------------------------------------------------------------------------------------------------------------------------------------------------------------------------------------------------------------------------------------------------------------------------------------------------------------------------------------------------------------------------------------------------------------------------------------------------------------------------------------------------------------------------------------------------------------------------------------------------------------------------------------------------------------------------------------------------------------------------------------------------------------------------------------------------------------------------------------------------------------------------------------------------------------------------------------------------------------------------------------------------------------------------------------------------------------------------------------------------------------------------------------------------------------------------------------------------------------------------------------------------------------------------------------------------------------------------------------------------------------------------------------------------------------------------------------------------------------------------------------------------------------------------------------------------------------------------------------------------------------------------------------------------------------------------------------------------------------------------------------------------------------------------------------------------------------------------------------------------------------|-------------|-------------|-------------|---------------|---------|--------------|-------------|-------------|-------------|-------------|-------------|---------------|---------|---------|---------|---------|---------|--------------|------------|--|--|--|--|------------|---------|---------|---------|---------|---------|--------------|---------|--|--|--|--|---------|---------|---------|---------|---------|---------|--------------|---------|--|--|--|--|---------|---------|---------|---------|---------|---------|--------------|---------|--|--|--|--|---------|
| ๕. วัตถุประสงค์ของโครงการ                                                 | ๑. เพื่อพัฒนาเส้นทางการคมนาคมอย่างทั่วถึงและได้มาตรฐาน<br>๒. เพื่อพัฒนาระบบสาธารณูปโภค (ระบบไฟฟ้า ระบบประปา) ให้มีประสิทธิภาพและเพียงพอต่อความต้องการของประชาชน<br>๓. เพื่อพัฒนาจังหวัดนครนายกรองรับการเป็นเมืองน่าอยู่                                                                                                                                                                                                                                                                                                                                                                                                                                                                                                                                                                                                                                                                                                                                                                                                                                                                                                                                                                                                                                                                                                                                                                                                                                                                                                                                                                                                                                                                                                                                                                                                                                                                                                                                                                                                                                                                                                                                                                                                                                                                                                                                                                                                                                                                                                                                                                                                                                                                                                                                                                                                                                                                                                                                                                                                            |             |             |             |               |         |              |             |             |             |             |             |               |         |         |         |         |         |              |            |  |  |  |  |            |         |         |         |         |         |              |         |  |  |  |  |         |         |         |         |         |         |              |         |  |  |  |  |         |         |         |         |         |         |              |         |  |  |  |  |         |
| ๖. ตัวชี้วัดและค่าเป้าหมาย                                                | ๑. จำนวนของเส้นทางการคมนาคม (สายหลัก) ที่ได้รับการปรับปรุงให้ได้มาตรฐาน (๕ แห่ง)<br>๒. จำนวนของระบบสาธารณูปโภคที่ประชาชนเข้าถึงเพิ่มขึ้น (๒ แห่ง)                                                                                                                                                                                                                                                                                                                                                                                                                                                                                                                                                                                                                                                                                                                                                                                                                                                                                                                                                                                                                                                                                                                                                                                                                                                                                                                                                                                                                                                                                                                                                                                                                                                                                                                                                                                                                                                                                                                                                                                                                                                                                                                                                                                                                                                                                                                                                                                                                                                                                                                                                                                                                                                                                                                                                                                                                                                                                  |             |             |             |               |         |              |             |             |             |             |             |               |         |         |         |         |         |              |            |  |  |  |  |            |         |         |         |         |         |              |         |  |  |  |  |         |         |         |         |         |         |              |         |  |  |  |  |         |         |         |         |         |         |              |         |  |  |  |  |         |
| ๗. พื้นที่เป้าหมาย                                                        | ในพื้นที่จังหวัดนครนายก                                                                                                                                                                                                                                                                                                                                                                                                                                                                                                                                                                                                                                                                                                                                                                                                                                                                                                                                                                                                                                                                                                                                                                                                                                                                                                                                                                                                                                                                                                                                                                                                                                                                                                                                                                                                                                                                                                                                                                                                                                                                                                                                                                                                                                                                                                                                                                                                                                                                                                                                                                                                                                                                                                                                                                                                                                                                                                                                                                                                            |             |             |             |               |         |              |             |             |             |             |             |               |         |         |         |         |         |              |            |  |  |  |  |            |         |         |         |         |         |              |         |  |  |  |  |         |         |         |         |         |         |              |         |  |  |  |  |         |         |         |         |         |         |              |         |  |  |  |  |         |
| ๘. กิจกรรมหลัก                                                            | ระบุแนวทางและวิธีการดำเนินงานที่เป็นกิจกรรมหลักที่ส่งผลให้โครงการบรรลุวัตถุประสงค์                                                                                                                                                                                                                                                                                                                                                                                                                                                                                                                                                                                                                                                                                                                                                                                                                                                                                                                                                                                                                                                                                                                                                                                                                                                                                                                                                                                                                                                                                                                                                                                                                                                                                                                                                                                                                                                                                                                                                                                                                                                                                                                                                                                                                                                                                                                                                                                                                                                                                                                                                                                                                                                                                                                                                                                                                                                                                                                                                 |             |             |             |               |         |              |             |             |             |             |             |               |         |         |         |         |         |              |            |  |  |  |  |            |         |         |         |         |         |              |         |  |  |  |  |         |         |         |         |         |         |              |         |  |  |  |  |         |         |         |         |         |         |              |         |  |  |  |  |         |
| ๘.๑ กิจกรรมหลักที่ ๑<br>งบประมาณ<br>ผู้รับผิดชอบ<br>หน่วยงานที่เกี่ยวข้อง | <p>กิจกรรมหลัก ๑ : พัฒนาและปรับปรุงเส้นทางคมนาคมเชื่อมโยงระบบโลจิสติกส์สายหลักสายรอง งบประมาณ งบพัฒนาจังหวัด , งบกระทรวง/กรม , งบองค์การปกครองส่วนท้องถิ่น</p> <table border="1" data-bbox="486 638 1412 750"> <thead> <tr> <th>ปี ๒๕๖๖</th> <th>ปี ๒๕๖๗</th> <th>ปี ๒๕๖๘</th> <th>ปี ๒๕๖๙</th> <th>ปี ๒๕๗๐</th> <th>ปี ๒๕๖๖-๒๕๗๐</th> </tr> </thead> <tbody> <tr> <td>๘๓๕,๗๑๔,๗๐๐</td> <td>๑๐๖,๒๒๒,๐๐๐</td> <td>๑๐๖,๕๒๕,๐๐๐</td> <td>๑๑๕,๕๘๓,๐๐๐</td> <td>๑๐๔,๐๑๙,๐๐๐</td> <td>๑,๒๖๘,๐๖๓,๗๐๐</td> </tr> </tbody> </table> <p>ผู้รับผิดชอบ : แขวงทางหลวงนครนายก , แขวงทางหลวงชนบทนครนายก, องค์การปกครองส่วนท้องถิ่น<br/>                     หน่วยงานที่เกี่ยวข้อง : หน่วยงานในสังกัดกระทรวงคมนาคมในจังหวัด</p> <p>กิจกรรมย่อย ๑.๑ ก่อสร้างขยายทางจราจร ทางหลวงหมายเลข ๓๓๖๙ ตอนวัดอำภาศิริวงศ์-คลอง ๑๖ ตำบลพระอาจารย์ อำเภอองครักษ์ จังหวัดนครนายก ระหว่าง กม.๑๒+๒๐๐ - กม. ๑๓+๓๐๕ ระยะทาง ๑.๑๐๕ กิโลเมตร</p> <p>งบพัฒนาจังหวัด</p> <table border="1" data-bbox="486 996 1412 1086"> <thead> <tr> <th>ปี ๒๕๖๖</th> <th>ปี ๒๕๖๗</th> <th>ปี ๒๕๖๘</th> <th>ปี ๒๕๖๙</th> <th>ปี ๒๕๗๐</th> <th>ปี ๒๕๖๖-๒๕๗๐</th> </tr> </thead> <tbody> <tr> <td>๑๒,๐๐๐,๐๐๐</td> <td></td> <td></td> <td></td> <td></td> <td>๑๒,๐๐๐,๐๐๐</td> </tr> </tbody> </table> <p>ผู้รับผิดชอบ : แขวงทางหลวงนครนายก<br/>                     หน่วยงานที่เกี่ยวข้อง :</p> <p>กิจกรรมย่อย ๑.๒ ก่อสร้างถนนคอนกรีตเสริมเหล็ก ขยายปูทองคิอุทิศ หมู่ที่ ๓ ตำบลสาริกา อำเภอเมืองนครนายก จังหวัดนครนายก</p> <p>งบพัฒนาจังหวัด</p> <table border="1" data-bbox="486 1288 1412 1377"> <thead> <tr> <th>ปี ๒๕๖๖</th> <th>ปี ๒๕๖๗</th> <th>ปี ๒๕๖๘</th> <th>ปี ๒๕๖๙</th> <th>ปี ๒๕๗๐</th> <th>ปี ๒๕๖๖-๒๕๗๐</th> </tr> </thead> <tbody> <tr> <td>๓๔๘,๓๐๐</td> <td></td> <td></td> <td></td> <td></td> <td>๓๔๘,๓๐๐</td> </tr> </tbody> </table> <p>ผู้รับผิดชอบ : ที่ทำการปกครองอำเภอเมืองนครนายก<br/>                     หน่วยงานที่เกี่ยวข้อง :</p> <p>กิจกรรมย่อย ๑.๓ ก่อสร้างถนนคอนกรีตเสริมเหล็ก สายพรมรัตนอุทิศ หมู่ที่ ๙ ตำบลสาริกา อำเภอเมืองนครนายก จังหวัดนครนายก</p> <p>งบพัฒนาจังหวัด</p> <table border="1" data-bbox="486 1579 1412 1668"> <thead> <tr> <th>ปี ๒๕๖๖</th> <th>ปี ๒๕๖๗</th> <th>ปี ๒๕๖๘</th> <th>ปี ๒๕๖๙</th> <th>ปี ๒๕๗๐</th> <th>ปี ๒๕๖๖-๒๕๗๐</th> </tr> </thead> <tbody> <tr> <td>๔๙๔,๙๐๐</td> <td></td> <td></td> <td></td> <td></td> <td>๔๙๔,๙๐๐</td> </tr> </tbody> </table> <p>ผู้รับผิดชอบ : ที่ทำการปกครองอำเภอเมืองนครนายก<br/>                     หน่วยงานที่เกี่ยวข้อง :</p> <p>กิจกรรมย่อย ๑.๔ ก่อสร้างถนนคอนกรีตเสริมเหล็ก ขยายขาเข้า หมู่ที่ ๓ ตำบลสาริกา อำเภอเมืองนครนายก จังหวัดนครนายก</p> <p>งบพัฒนาจังหวัด</p> <table border="1" data-bbox="486 1870 1412 2004"> <thead> <tr> <th>ปี ๒๕๖๖</th> <th>ปี ๒๕๖๗</th> <th>ปี ๒๕๖๘</th> <th>ปี ๒๕๖๙</th> <th>ปี ๒๕๗๐</th> <th>ปี ๒๕๖๖-๒๕๗๐</th> </tr> </thead> <tbody> <tr> <td>๓๙๔,๒๐๐</td> <td></td> <td></td> <td></td> <td></td> <td>๓๙๔,๒๐๐</td> </tr> </tbody> </table> <p>ผู้รับผิดชอบ : ที่ทำการปกครองอำเภอเมืองนครนายก<br/>                     หน่วยงานที่เกี่ยวข้อง :</p> | ปี ๒๕๖๖     | ปี ๒๕๖๗     | ปี ๒๕๖๘     | ปี ๒๕๖๙       | ปี ๒๕๗๐ | ปี ๒๕๖๖-๒๕๗๐ | ๘๓๕,๗๑๔,๗๐๐ | ๑๐๖,๒๒๒,๐๐๐ | ๑๐๖,๕๒๕,๐๐๐ | ๑๑๕,๕๘๓,๐๐๐ | ๑๐๔,๐๑๙,๐๐๐ | ๑,๒๖๘,๐๖๓,๗๐๐ | ปี ๒๕๖๖ | ปี ๒๕๖๗ | ปี ๒๕๖๘ | ปี ๒๕๖๙ | ปี ๒๕๗๐ | ปี ๒๕๖๖-๒๕๗๐ | ๑๒,๐๐๐,๐๐๐ |  |  |  |  | ๑๒,๐๐๐,๐๐๐ | ปี ๒๕๖๖ | ปี ๒๕๖๗ | ปี ๒๕๖๘ | ปี ๒๕๖๙ | ปี ๒๕๗๐ | ปี ๒๕๖๖-๒๕๗๐ | ๓๔๘,๓๐๐ |  |  |  |  | ๓๔๘,๓๐๐ | ปี ๒๕๖๖ | ปี ๒๕๖๗ | ปี ๒๕๖๘ | ปี ๒๕๖๙ | ปี ๒๕๗๐ | ปี ๒๕๖๖-๒๕๗๐ | ๔๙๔,๙๐๐ |  |  |  |  | ๔๙๔,๙๐๐ | ปี ๒๕๖๖ | ปี ๒๕๖๗ | ปี ๒๕๖๘ | ปี ๒๕๖๙ | ปี ๒๕๗๐ | ปี ๒๕๖๖-๒๕๗๐ | ๓๙๔,๒๐๐ |  |  |  |  | ๓๙๔,๒๐๐ |
| ปี ๒๕๖๖                                                                   | ปี ๒๕๖๗                                                                                                                                                                                                                                                                                                                                                                                                                                                                                                                                                                                                                                                                                                                                                                                                                                                                                                                                                                                                                                                                                                                                                                                                                                                                                                                                                                                                                                                                                                                                                                                                                                                                                                                                                                                                                                                                                                                                                                                                                                                                                                                                                                                                                                                                                                                                                                                                                                                                                                                                                                                                                                                                                                                                                                                                                                                                                                                                                                                                                            | ปี ๒๕๖๘     | ปี ๒๕๖๙     | ปี ๒๕๗๐     | ปี ๒๕๖๖-๒๕๗๐  |         |              |             |             |             |             |             |               |         |         |         |         |         |              |            |  |  |  |  |            |         |         |         |         |         |              |         |  |  |  |  |         |         |         |         |         |         |              |         |  |  |  |  |         |         |         |         |         |         |              |         |  |  |  |  |         |
| ๘๓๕,๗๑๔,๗๐๐                                                               | ๑๐๖,๒๒๒,๐๐๐                                                                                                                                                                                                                                                                                                                                                                                                                                                                                                                                                                                                                                                                                                                                                                                                                                                                                                                                                                                                                                                                                                                                                                                                                                                                                                                                                                                                                                                                                                                                                                                                                                                                                                                                                                                                                                                                                                                                                                                                                                                                                                                                                                                                                                                                                                                                                                                                                                                                                                                                                                                                                                                                                                                                                                                                                                                                                                                                                                                                                        | ๑๐๖,๕๒๕,๐๐๐ | ๑๑๕,๕๘๓,๐๐๐ | ๑๐๔,๐๑๙,๐๐๐ | ๑,๒๖๘,๐๖๓,๗๐๐ |         |              |             |             |             |             |             |               |         |         |         |         |         |              |            |  |  |  |  |            |         |         |         |         |         |              |         |  |  |  |  |         |         |         |         |         |         |              |         |  |  |  |  |         |         |         |         |         |         |              |         |  |  |  |  |         |
| ปี ๒๕๖๖                                                                   | ปี ๒๕๖๗                                                                                                                                                                                                                                                                                                                                                                                                                                                                                                                                                                                                                                                                                                                                                                                                                                                                                                                                                                                                                                                                                                                                                                                                                                                                                                                                                                                                                                                                                                                                                                                                                                                                                                                                                                                                                                                                                                                                                                                                                                                                                                                                                                                                                                                                                                                                                                                                                                                                                                                                                                                                                                                                                                                                                                                                                                                                                                                                                                                                                            | ปี ๒๕๖๘     | ปี ๒๕๖๙     | ปี ๒๕๗๐     | ปี ๒๕๖๖-๒๕๗๐  |         |              |             |             |             |             |             |               |         |         |         |         |         |              |            |  |  |  |  |            |         |         |         |         |         |              |         |  |  |  |  |         |         |         |         |         |         |              |         |  |  |  |  |         |         |         |         |         |         |              |         |  |  |  |  |         |
| ๑๒,๐๐๐,๐๐๐                                                                |                                                                                                                                                                                                                                                                                                                                                                                                                                                                                                                                                                                                                                                                                                                                                                                                                                                                                                                                                                                                                                                                                                                                                                                                                                                                                                                                                                                                                                                                                                                                                                                                                                                                                                                                                                                                                                                                                                                                                                                                                                                                                                                                                                                                                                                                                                                                                                                                                                                                                                                                                                                                                                                                                                                                                                                                                                                                                                                                                                                                                                    |             |             |             | ๑๒,๐๐๐,๐๐๐    |         |              |             |             |             |             |             |               |         |         |         |         |         |              |            |  |  |  |  |            |         |         |         |         |         |              |         |  |  |  |  |         |         |         |         |         |         |              |         |  |  |  |  |         |         |         |         |         |         |              |         |  |  |  |  |         |
| ปี ๒๕๖๖                                                                   | ปี ๒๕๖๗                                                                                                                                                                                                                                                                                                                                                                                                                                                                                                                                                                                                                                                                                                                                                                                                                                                                                                                                                                                                                                                                                                                                                                                                                                                                                                                                                                                                                                                                                                                                                                                                                                                                                                                                                                                                                                                                                                                                                                                                                                                                                                                                                                                                                                                                                                                                                                                                                                                                                                                                                                                                                                                                                                                                                                                                                                                                                                                                                                                                                            | ปี ๒๕๖๘     | ปี ๒๕๖๙     | ปี ๒๕๗๐     | ปี ๒๕๖๖-๒๕๗๐  |         |              |             |             |             |             |             |               |         |         |         |         |         |              |            |  |  |  |  |            |         |         |         |         |         |              |         |  |  |  |  |         |         |         |         |         |         |              |         |  |  |  |  |         |         |         |         |         |         |              |         |  |  |  |  |         |
| ๓๔๘,๓๐๐                                                                   |                                                                                                                                                                                                                                                                                                                                                                                                                                                                                                                                                                                                                                                                                                                                                                                                                                                                                                                                                                                                                                                                                                                                                                                                                                                                                                                                                                                                                                                                                                                                                                                                                                                                                                                                                                                                                                                                                                                                                                                                                                                                                                                                                                                                                                                                                                                                                                                                                                                                                                                                                                                                                                                                                                                                                                                                                                                                                                                                                                                                                                    |             |             |             | ๓๔๘,๓๐๐       |         |              |             |             |             |             |             |               |         |         |         |         |         |              |            |  |  |  |  |            |         |         |         |         |         |              |         |  |  |  |  |         |         |         |         |         |         |              |         |  |  |  |  |         |         |         |         |         |         |              |         |  |  |  |  |         |
| ปี ๒๕๖๖                                                                   | ปี ๒๕๖๗                                                                                                                                                                                                                                                                                                                                                                                                                                                                                                                                                                                                                                                                                                                                                                                                                                                                                                                                                                                                                                                                                                                                                                                                                                                                                                                                                                                                                                                                                                                                                                                                                                                                                                                                                                                                                                                                                                                                                                                                                                                                                                                                                                                                                                                                                                                                                                                                                                                                                                                                                                                                                                                                                                                                                                                                                                                                                                                                                                                                                            | ปี ๒๕๖๘     | ปี ๒๕๖๙     | ปี ๒๕๗๐     | ปี ๒๕๖๖-๒๕๗๐  |         |              |             |             |             |             |             |               |         |         |         |         |         |              |            |  |  |  |  |            |         |         |         |         |         |              |         |  |  |  |  |         |         |         |         |         |         |              |         |  |  |  |  |         |         |         |         |         |         |              |         |  |  |  |  |         |
| ๔๙๔,๙๐๐                                                                   |                                                                                                                                                                                                                                                                                                                                                                                                                                                                                                                                                                                                                                                                                                                                                                                                                                                                                                                                                                                                                                                                                                                                                                                                                                                                                                                                                                                                                                                                                                                                                                                                                                                                                                                                                                                                                                                                                                                                                                                                                                                                                                                                                                                                                                                                                                                                                                                                                                                                                                                                                                                                                                                                                                                                                                                                                                                                                                                                                                                                                                    |             |             |             | ๔๙๔,๙๐๐       |         |              |             |             |             |             |             |               |         |         |         |         |         |              |            |  |  |  |  |            |         |         |         |         |         |              |         |  |  |  |  |         |         |         |         |         |         |              |         |  |  |  |  |         |         |         |         |         |         |              |         |  |  |  |  |         |
| ปี ๒๕๖๖                                                                   | ปี ๒๕๖๗                                                                                                                                                                                                                                                                                                                                                                                                                                                                                                                                                                                                                                                                                                                                                                                                                                                                                                                                                                                                                                                                                                                                                                                                                                                                                                                                                                                                                                                                                                                                                                                                                                                                                                                                                                                                                                                                                                                                                                                                                                                                                                                                                                                                                                                                                                                                                                                                                                                                                                                                                                                                                                                                                                                                                                                                                                                                                                                                                                                                                            | ปี ๒๕๖๘     | ปี ๒๕๖๙     | ปี ๒๕๗๐     | ปี ๒๕๖๖-๒๕๗๐  |         |              |             |             |             |             |             |               |         |         |         |         |         |              |            |  |  |  |  |            |         |         |         |         |         |              |         |  |  |  |  |         |         |         |         |         |         |              |         |  |  |  |  |         |         |         |         |         |         |              |         |  |  |  |  |         |
| ๓๙๔,๒๐๐                                                                   |                                                                                                                                                                                                                                                                                                                                                                                                                                                                                                                                                                                                                                                                                                                                                                                                                                                                                                                                                                                                                                                                                                                                                                                                                                                                                                                                                                                                                                                                                                                                                                                                                                                                                                                                                                                                                                                                                                                                                                                                                                                                                                                                                                                                                                                                                                                                                                                                                                                                                                                                                                                                                                                                                                                                                                                                                                                                                                                                                                                                                                    |             |             |             | ๓๙๔,๒๐๐       |         |              |             |             |             |             |             |               |         |         |         |         |         |              |            |  |  |  |  |            |         |         |         |         |         |              |         |  |  |  |  |         |         |         |         |         |         |              |         |  |  |  |  |         |         |         |         |         |         |              |         |  |  |  |  |         |

| หัวข้อ     | รายละเอียด                                                                                                                                                                                                                                                                                                                                                                                                                                                                                                                                                                          |         |         |         |              |  |         |         |         |         |         |              |            |  |  |  |  |            |
|------------|-------------------------------------------------------------------------------------------------------------------------------------------------------------------------------------------------------------------------------------------------------------------------------------------------------------------------------------------------------------------------------------------------------------------------------------------------------------------------------------------------------------------------------------------------------------------------------------|---------|---------|---------|--------------|--|---------|---------|---------|---------|---------|--------------|------------|--|--|--|--|------------|
|            | <p>กิจกรรมย่อย ๑.๕ ก่อสร้างถนนลาดยางแอสฟัลท์ติก คอนกรีต ถนนสายบ้านปากคลองพระอาจารย์ - บ้านเอกอนงค์ (ช่วงที่ ๔) หมู่ที่ ๑,๖ ตำบลบางสมบุรณ์ อำเภองครักษ์ จังหวัดนครนายก<br/>งบพัฒนาจังหวัด</p> <table border="1" data-bbox="488 389 1410 470"> <thead> <tr> <th>ปี ๒๕๖๖</th> <th>ปี ๒๕๖๗</th> <th>ปี ๒๕๖๘</th> <th>ปี ๒๕๖๙</th> <th>ปี ๒๕๗๐</th> <th>ปี ๒๕๖๖-๒๕๗๐</th> </tr> </thead> <tbody> <tr> <td>๙,๕๓๐,๐๐๐</td> <td></td> <td></td> <td></td> <td></td> <td>๙,๕๓๐,๐๐๐</td> </tr> </tbody> </table> <p>ผู้รับผิดชอบ : ที่ทำการปกครองอำเภองครักษ์<br/>หน่วยงานที่เกี่ยวข้อง :</p> |         |         |         |              |  | ปี ๒๕๖๖ | ปี ๒๕๖๗ | ปี ๒๕๖๘ | ปี ๒๕๖๙ | ปี ๒๕๗๐ | ปี ๒๕๖๖-๒๕๗๐ | ๙,๕๓๐,๐๐๐  |  |  |  |  | ๙,๕๓๐,๐๐๐  |
| ปี ๒๕๖๖    | ปี ๒๕๖๗                                                                                                                                                                                                                                                                                                                                                                                                                                                                                                                                                                             | ปี ๒๕๖๘ | ปี ๒๕๖๙ | ปี ๒๕๗๐ | ปี ๒๕๖๖-๒๕๗๐ |  |         |         |         |         |         |              |            |  |  |  |  |            |
| ๙,๕๓๐,๐๐๐  |                                                                                                                                                                                                                                                                                                                                                                                                                                                                                                                                                                                     |         |         |         | ๙,๕๓๐,๐๐๐    |  |         |         |         |         |         |              |            |  |  |  |  |            |
|            | <p>กิจกรรมย่อย ๑.๖ ซ่อมแซมถนนลาดยางแอสฟัลท์ติกคอนกรีต สายบ้านปากคลองพระอาจารย์ หมู่ที่ ๑ ตำบลบางสมบุรณ์ อำเภองครักษ์ จังหวัดนครนายก<br/>งบพัฒนาจังหวัด</p> <table border="1" data-bbox="488 680 1410 761"> <thead> <tr> <th>ปี ๒๕๖๖</th> <th>ปี ๒๕๖๗</th> <th>ปี ๒๕๖๘</th> <th>ปี ๒๕๖๙</th> <th>ปี ๒๕๗๐</th> <th>ปี ๒๕๖๖-๒๕๗๐</th> </tr> </thead> <tbody> <tr> <td>๑๐,๖๘๓,๐๐๐</td> <td></td> <td></td> <td></td> <td></td> <td>๑๐,๖๘๓,๐๐๐</td> </tr> </tbody> </table> <p>ผู้รับผิดชอบ : ที่ทำการปกครองอำเภองครักษ์<br/>หน่วยงานที่เกี่ยวข้อง :</p>                                 |         |         |         |              |  | ปี ๒๕๖๖ | ปี ๒๕๖๗ | ปี ๒๕๖๘ | ปี ๒๕๖๙ | ปี ๒๕๗๐ | ปี ๒๕๖๖-๒๕๗๐ | ๑๐,๖๘๓,๐๐๐ |  |  |  |  | ๑๐,๖๘๓,๐๐๐ |
| ปี ๒๕๖๖    | ปี ๒๕๖๗                                                                                                                                                                                                                                                                                                                                                                                                                                                                                                                                                                             | ปี ๒๕๖๘ | ปี ๒๕๖๙ | ปี ๒๕๗๐ | ปี ๒๕๖๖-๒๕๗๐ |  |         |         |         |         |         |              |            |  |  |  |  |            |
| ๑๐,๖๘๓,๐๐๐ |                                                                                                                                                                                                                                                                                                                                                                                                                                                                                                                                                                                     |         |         |         | ๑๐,๖๘๓,๐๐๐   |  |         |         |         |         |         |              |            |  |  |  |  |            |
|            | <p>กิจกรรมย่อย ๑.๗ ก่อสร้างถนนลาดยางแอสฟัลท์ติกคอนกรีต สายซอยพูนสวัสดิ์ หมู่ที่ ๔ ตำบลบางสมบุรณ์ อำเภองครักษ์ จังหวัดนครนายก<br/>งบพัฒนาจังหวัด</p> <table border="1" data-bbox="488 972 1410 1043"> <thead> <tr> <th>ปี ๒๕๖๖</th> <th>ปี ๒๕๖๗</th> <th>ปี ๒๕๖๘</th> <th>ปี ๒๕๖๙</th> <th>ปี ๒๕๗๐</th> <th>ปี ๒๕๖๖-๒๕๗๐</th> </tr> </thead> <tbody> <tr> <td>๑,๒๖๙,๐๐๐</td> <td></td> <td></td> <td></td> <td></td> <td>๑,๒๖๙,๐๐๐</td> </tr> </tbody> </table> <p>ผู้รับผิดชอบ : ที่ทำการปกครองอำเภองครักษ์<br/>หน่วยงานที่เกี่ยวข้อง :</p>                                         |         |         |         |              |  | ปี ๒๕๖๖ | ปี ๒๕๖๗ | ปี ๒๕๖๘ | ปี ๒๕๖๙ | ปี ๒๕๗๐ | ปี ๒๕๖๖-๒๕๗๐ | ๑,๒๖๙,๐๐๐  |  |  |  |  | ๑,๒๖๙,๐๐๐  |
| ปี ๒๕๖๖    | ปี ๒๕๖๗                                                                                                                                                                                                                                                                                                                                                                                                                                                                                                                                                                             | ปี ๒๕๖๘ | ปี ๒๕๖๙ | ปี ๒๕๗๐ | ปี ๒๕๖๖-๒๕๗๐ |  |         |         |         |         |         |              |            |  |  |  |  |            |
| ๑,๒๖๙,๐๐๐  |                                                                                                                                                                                                                                                                                                                                                                                                                                                                                                                                                                                     |         |         |         | ๑,๒๖๙,๐๐๐    |  |         |         |         |         |         |              |            |  |  |  |  |            |
|            | <p>กิจกรรมย่อย ๑.๘ ปรับปรุงซ่อมแซมผิวจราจรถนนลาดยางแอสฟัลท์ติกคอนกรีต สายเลียบบคลองสอง หมู่ที่ ๔ ตำบลบางสมบุรณ์ อำเภองครักษ์ จังหวัดนครนายก<br/>งบพัฒนาจังหวัด</p> <table border="1" data-bbox="488 1254 1410 1326"> <thead> <tr> <th>ปี ๒๕๖๖</th> <th>ปี ๒๕๖๗</th> <th>ปี ๒๕๖๘</th> <th>ปี ๒๕๖๙</th> <th>ปี ๒๕๗๐</th> <th>ปี ๒๕๖๖-๒๕๗๐</th> </tr> </thead> <tbody> <tr> <td>๓,๒๐๓,๐๐๐</td> <td></td> <td></td> <td></td> <td></td> <td>๓,๒๐๓,๐๐๐</td> </tr> </tbody> </table> <p>ผู้รับผิดชอบ : ที่ทำการปกครองอำเภองครักษ์<br/>หน่วยงานที่เกี่ยวข้อง :</p>                         |         |         |         |              |  | ปี ๒๕๖๖ | ปี ๒๕๖๗ | ปี ๒๕๖๘ | ปี ๒๕๖๙ | ปี ๒๕๗๐ | ปี ๒๕๖๖-๒๕๗๐ | ๓,๒๐๓,๐๐๐  |  |  |  |  | ๓,๒๐๓,๐๐๐  |
| ปี ๒๕๖๖    | ปี ๒๕๖๗                                                                                                                                                                                                                                                                                                                                                                                                                                                                                                                                                                             | ปี ๒๕๖๘ | ปี ๒๕๖๙ | ปี ๒๕๗๐ | ปี ๒๕๖๖-๒๕๗๐ |  |         |         |         |         |         |              |            |  |  |  |  |            |
| ๓,๒๐๓,๐๐๐  |                                                                                                                                                                                                                                                                                                                                                                                                                                                                                                                                                                                     |         |         |         | ๓,๒๐๓,๐๐๐    |  |         |         |         |         |         |              |            |  |  |  |  |            |
|            | <p>กิจกรรมย่อย ๑.๙ ก่อสร้างถนนลาดยางแอสฟัลท์ติกคอนกรีต สายซอยเบญจมิน หมู่ที่ ๖ ตำบลทรายมูล อำเภองครักษ์ จังหวัดนครนายก<br/>งบพัฒนาจังหวัด</p> <table border="1" data-bbox="488 1536 1410 1617"> <thead> <tr> <th>ปี ๒๕๖๖</th> <th>ปี ๒๕๖๗</th> <th>ปี ๒๕๖๘</th> <th>ปี ๒๕๖๙</th> <th>ปี ๒๕๗๐</th> <th>ปี ๒๕๖๖-๒๕๗๐</th> </tr> </thead> <tbody> <tr> <td>๖,๖๘๔,๐๐๐</td> <td></td> <td></td> <td></td> <td></td> <td>๖,๖๘๔,๐๐๐</td> </tr> </tbody> </table> <p>ผู้รับผิดชอบ : ที่ทำการปกครองอำเภองครักษ์<br/>หน่วยงานที่เกี่ยวข้อง :</p>                                              |         |         |         |              |  | ปี ๒๕๖๖ | ปี ๒๕๖๗ | ปี ๒๕๖๘ | ปี ๒๕๖๙ | ปี ๒๕๗๐ | ปี ๒๕๖๖-๒๕๗๐ | ๖,๖๘๔,๐๐๐  |  |  |  |  | ๖,๖๘๔,๐๐๐  |
| ปี ๒๕๖๖    | ปี ๒๕๖๗                                                                                                                                                                                                                                                                                                                                                                                                                                                                                                                                                                             | ปี ๒๕๖๘ | ปี ๒๕๖๙ | ปี ๒๕๗๐ | ปี ๒๕๖๖-๒๕๗๐ |  |         |         |         |         |         |              |            |  |  |  |  |            |
| ๖,๖๘๔,๐๐๐  |                                                                                                                                                                                                                                                                                                                                                                                                                                                                                                                                                                                     |         |         |         | ๖,๖๘๔,๐๐๐    |  |         |         |         |         |         |              |            |  |  |  |  |            |
|            | <p>กิจกรรมย่อย ๑.๑๐ ก่อสร้างถนนลาดยางแอสฟัลท์ติกคอนกรีต สายซอยทองดีพัฒนา หมู่ที่ ๖ ตำบลทรายมูล อำเภองครักษ์ จังหวัดนครนายก<br/>งบพัฒนาจังหวัด</p> <table border="1" data-bbox="488 1859 1410 1939"> <thead> <tr> <th>ปี ๒๕๖๖</th> <th>ปี ๒๕๖๗</th> <th>ปี ๒๕๖๘</th> <th>ปี ๒๕๖๙</th> <th>ปี ๒๕๗๐</th> <th>ปี ๒๕๖๖-๒๕๗๐</th> </tr> </thead> <tbody> <tr> <td>๖,๗๒๙,๐๐๐</td> <td></td> <td></td> <td></td> <td></td> <td>๖,๗๒๙,๐๐๐</td> </tr> </tbody> </table> <p>ผู้รับผิดชอบ : ที่ทำการปกครองอำเภองครักษ์<br/>หน่วยงานที่เกี่ยวข้อง :</p>                                          |         |         |         |              |  | ปี ๒๕๖๖ | ปี ๒๕๖๗ | ปี ๒๕๖๘ | ปี ๒๕๖๙ | ปี ๒๕๗๐ | ปี ๒๕๖๖-๒๕๗๐ | ๖,๗๒๙,๐๐๐  |  |  |  |  | ๖,๗๒๙,๐๐๐  |
| ปี ๒๕๖๖    | ปี ๒๕๖๗                                                                                                                                                                                                                                                                                                                                                                                                                                                                                                                                                                             | ปี ๒๕๖๘ | ปี ๒๕๖๙ | ปี ๒๕๗๐ | ปี ๒๕๖๖-๒๕๗๐ |  |         |         |         |         |         |              |            |  |  |  |  |            |
| ๖,๗๒๙,๐๐๐  |                                                                                                                                                                                                                                                                                                                                                                                                                                                                                                                                                                                     |         |         |         | ๖,๗๒๙,๐๐๐    |  |         |         |         |         |         |              |            |  |  |  |  |            |

| หัวข้อ    | รายละเอียด                                                                                                                                                                                                                                                                                                                                                                                                                                                                                                                                                                                                  |         |         |         |              |  |         |         |         |         |         |              |           |  |  |  |  |           |
|-----------|-------------------------------------------------------------------------------------------------------------------------------------------------------------------------------------------------------------------------------------------------------------------------------------------------------------------------------------------------------------------------------------------------------------------------------------------------------------------------------------------------------------------------------------------------------------------------------------------------------------|---------|---------|---------|--------------|--|---------|---------|---------|---------|---------|--------------|-----------|--|--|--|--|-----------|
|           | <p>กิจกรรมย่อย ๑.๑๑ ก่อสร้างถนนลาดยางแอสฟัลท์ติกคอนกรีต หมู่ที่ ๑,๑๓ ตำบลพระอาจารย์ อำเภองครักษ์ จังหวัดนครนายก<br/>งบพัฒนาจังหวัด</p> <table border="1" data-bbox="488 349 1410 427"> <thead> <tr> <th>ปี ๒๕๖๖</th> <th>ปี ๒๕๖๗</th> <th>ปี ๒๕๖๘</th> <th>ปี ๒๕๖๙</th> <th>ปี ๒๕๗๐</th> <th>ปี ๒๕๖๖-๒๕๗๐</th> </tr> </thead> <tbody> <tr> <td>๕,๐๐๐,๐๐๐</td> <td></td> <td></td> <td></td> <td></td> <td>๕,๐๐๐,๐๐๐</td> </tr> </tbody> </table> <p>ผู้รับผิดชอบ : ที่ทำการปกครองอำเภองครักษ์<br/>หน่วยงานที่เกี่ยวข้อง :</p>                                                                               |         |         |         |              |  | ปี ๒๕๖๖ | ปี ๒๕๖๗ | ปี ๒๕๖๘ | ปี ๒๕๖๙ | ปี ๒๕๗๐ | ปี ๒๕๖๖-๒๕๗๐ | ๕,๐๐๐,๐๐๐ |  |  |  |  | ๕,๐๐๐,๐๐๐ |
| ปี ๒๕๖๖   | ปี ๒๕๖๗                                                                                                                                                                                                                                                                                                                                                                                                                                                                                                                                                                                                     | ปี ๒๕๖๘ | ปี ๒๕๖๙ | ปี ๒๕๗๐ | ปี ๒๕๖๖-๒๕๗๐ |  |         |         |         |         |         |              |           |  |  |  |  |           |
| ๕,๐๐๐,๐๐๐ |                                                                                                                                                                                                                                                                                                                                                                                                                                                                                                                                                                                                             |         |         |         | ๕,๐๐๐,๐๐๐    |  |         |         |         |         |         |              |           |  |  |  |  |           |
|           | <p>กิจกรรมย่อย ๑.๑๒ ปรับปรุงผิวจราจรถนนสายกลุ่มบ้านวังน้ำเชื่อมต่อถนนสายเกาะทองกลาง หมู่ที่ ๑๒ ตำบลบ้านพร้าว อำเภอบ้านนา จังหวัดนครนายก<br/>งบพัฒนาจังหวัด</p> <table border="1" data-bbox="488 640 1410 719"> <thead> <tr> <th>ปี ๒๕๖๖</th> <th>ปี ๒๕๖๗</th> <th>ปี ๒๕๖๘</th> <th>ปี ๒๕๖๙</th> <th>ปี ๒๕๗๐</th> <th>ปี ๒๕๖๖-๒๕๗๐</th> </tr> </thead> <tbody> <tr> <td>๑,๙๕๐,๐๐๐</td> <td></td> <td></td> <td></td> <td></td> <td>๑,๙๕๐,๐๐๐</td> </tr> </tbody> </table> <p>ผู้รับผิดชอบ : ที่ทำการปกครองอำเภอบ้านนา<br/>หน่วยงานที่เกี่ยวข้อง :</p>                                                        |         |         |         |              |  | ปี ๒๕๖๖ | ปี ๒๕๖๗ | ปี ๒๕๖๘ | ปี ๒๕๖๙ | ปี ๒๕๗๐ | ปี ๒๕๖๖-๒๕๗๐ | ๑,๙๕๐,๐๐๐ |  |  |  |  | ๑,๙๕๐,๐๐๐ |
| ปี ๒๕๖๖   | ปี ๒๕๖๗                                                                                                                                                                                                                                                                                                                                                                                                                                                                                                                                                                                                     | ปี ๒๕๖๘ | ปี ๒๕๖๙ | ปี ๒๕๗๐ | ปี ๒๕๖๖-๒๕๗๐ |  |         |         |         |         |         |              |           |  |  |  |  |           |
| ๑,๙๕๐,๐๐๐ |                                                                                                                                                                                                                                                                                                                                                                                                                                                                                                                                                                                                             |         |         |         | ๑,๙๕๐,๐๐๐    |  |         |         |         |         |         |              |           |  |  |  |  |           |
|           | <p>กิจกรรมย่อย ๑.๑๓ ปรับปรุงผิวจราจรถนนคอนกรีตเสริมเหล็กสาย นย.ถ.๒๗-๐๐๔ (บ้านพร้าว-เกาะกะตอ) เริ่มจากสะพานชลพุกษรีสอตร์เชื่อมต่อกถนนเดิม) หมู่ที่ ๑๐ ตำบลบ้านพร้าว อำเภอบ้านนา จังหวัดนครนายก<br/>งบพัฒนาจังหวัด</p> <table border="1" data-bbox="488 972 1410 1050"> <thead> <tr> <th>ปี ๒๕๖๖</th> <th>ปี ๒๕๖๗</th> <th>ปี ๒๕๖๘</th> <th>ปี ๒๕๖๙</th> <th>ปี ๒๕๗๐</th> <th>ปี ๒๕๖๖-๒๕๗๐</th> </tr> </thead> <tbody> <tr> <td>๑,๓๗๙,๐๐๐</td> <td></td> <td></td> <td></td> <td></td> <td>๑,๓๗๙,๐๐๐</td> </tr> </tbody> </table> <p>ผู้รับผิดชอบ : ที่ทำการปกครองอำเภอบ้านนา<br/>หน่วยงานที่เกี่ยวข้อง :</p> |         |         |         |              |  | ปี ๒๕๖๖ | ปี ๒๕๖๗ | ปี ๒๕๖๘ | ปี ๒๕๖๙ | ปี ๒๕๗๐ | ปี ๒๕๖๖-๒๕๗๐ | ๑,๓๗๙,๐๐๐ |  |  |  |  | ๑,๓๗๙,๐๐๐ |
| ปี ๒๕๖๖   | ปี ๒๕๖๗                                                                                                                                                                                                                                                                                                                                                                                                                                                                                                                                                                                                     | ปี ๒๕๖๘ | ปี ๒๕๖๙ | ปี ๒๕๗๐ | ปี ๒๕๖๖-๒๕๗๐ |  |         |         |         |         |         |              |           |  |  |  |  |           |
| ๑,๓๗๙,๐๐๐ |                                                                                                                                                                                                                                                                                                                                                                                                                                                                                                                                                                                                             |         |         |         | ๑,๓๗๙,๐๐๐    |  |         |         |         |         |         |              |           |  |  |  |  |           |
|           | <p>กิจกรรมย่อย ๑.๑๔ ก่อสร้างถนนคอนกรีตเสริมเหล็กสายคันคลองชลประทาน ถึงเขตติดต่ออาษา หมู่ที่ ๑ ตำบลทองกลาง อำเภอบ้านนา จังหวัดนครนายก<br/>งบพัฒนาจังหวัด</p> <table border="1" data-bbox="488 1267 1410 1346"> <thead> <tr> <th>ปี ๒๕๖๖</th> <th>ปี ๒๕๖๗</th> <th>ปี ๒๕๖๘</th> <th>ปี ๒๕๖๙</th> <th>ปี ๒๕๗๐</th> <th>ปี ๒๕๖๖-๒๕๗๐</th> </tr> </thead> <tbody> <tr> <td>๓,๘๑๒,๐๐๐</td> <td></td> <td></td> <td></td> <td></td> <td>๓,๘๑๒,๐๐๐</td> </tr> </tbody> </table> <p>ผู้รับผิดชอบ : : ที่ทำการปกครองอำเภอบ้านนา<br/>หน่วยงานที่เกี่ยวข้อง :</p>                                                       |         |         |         |              |  | ปี ๒๕๖๖ | ปี ๒๕๖๗ | ปี ๒๕๖๘ | ปี ๒๕๖๙ | ปี ๒๕๗๐ | ปี ๒๕๖๖-๒๕๗๐ | ๓,๘๑๒,๐๐๐ |  |  |  |  | ๓,๘๑๒,๐๐๐ |
| ปี ๒๕๖๖   | ปี ๒๕๖๗                                                                                                                                                                                                                                                                                                                                                                                                                                                                                                                                                                                                     | ปี ๒๕๖๘ | ปี ๒๕๖๙ | ปี ๒๕๗๐ | ปี ๒๕๖๖-๒๕๗๐ |  |         |         |         |         |         |              |           |  |  |  |  |           |
| ๓,๘๑๒,๐๐๐ |                                                                                                                                                                                                                                                                                                                                                                                                                                                                                                                                                                                                             |         |         |         | ๓,๘๑๒,๐๐๐    |  |         |         |         |         |         |              |           |  |  |  |  |           |
|           | <p>กิจกรรมย่อย ๑.๑๕ ก่อสร้างถนนลาดยางแอสฟัลท์ติกส์ทับถนนคอนกรีตถนนสายหน้าวัดโบสถ์เจริญธรรม-ตลาดสี่แยกตำบลทองกลาง อำเภอบ้านนา จังหวัดนครนายก<br/>งบพัฒนาจังหวัด</p> <table border="1" data-bbox="488 1559 1410 1637"> <thead> <tr> <th>ปี ๒๕๖๖</th> <th>ปี ๒๕๖๗</th> <th>ปี ๒๕๖๘</th> <th>ปี ๒๕๖๙</th> <th>ปี ๒๕๗๐</th> <th>ปี ๒๕๖๖-๒๕๗๐</th> </tr> </thead> <tbody> <tr> <td>๓,๘๑๒,๐๐๐</td> <td></td> <td></td> <td></td> <td></td> <td>๓,๘๑๒,๐๐๐</td> </tr> </tbody> </table> <p>ผู้รับผิดชอบ : ที่ทำการปกครองอำเภอบ้านนา<br/>หน่วยงานที่เกี่ยวข้อง :</p>                                                  |         |         |         |              |  | ปี ๒๕๖๖ | ปี ๒๕๖๗ | ปี ๒๕๖๘ | ปี ๒๕๖๙ | ปี ๒๕๗๐ | ปี ๒๕๖๖-๒๕๗๐ | ๓,๘๑๒,๐๐๐ |  |  |  |  | ๓,๘๑๒,๐๐๐ |
| ปี ๒๕๖๖   | ปี ๒๕๖๗                                                                                                                                                                                                                                                                                                                                                                                                                                                                                                                                                                                                     | ปี ๒๕๖๘ | ปี ๒๕๖๙ | ปี ๒๕๗๐ | ปี ๒๕๖๖-๒๕๗๐ |  |         |         |         |         |         |              |           |  |  |  |  |           |
| ๓,๘๑๒,๐๐๐ |                                                                                                                                                                                                                                                                                                                                                                                                                                                                                                                                                                                                             |         |         |         | ๓,๘๑๒,๐๐๐    |  |         |         |         |         |         |              |           |  |  |  |  |           |
|           | <p>กิจกรรมย่อย ๑.๑๖ ก่อสร้างถนนคอนกรีตเสริมเหล็กจากบริเวณบ้านนางเฉียว รุ่งเรือง ถึงบริเวณหน้าบ้าน นายสถิต ทักนา ตำบลทองกลาง อำเภอบ้านนา จังหวัดนครนายก<br/>งบพัฒนาจังหวัด</p> <table border="1" data-bbox="488 1850 1410 1928"> <thead> <tr> <th>ปี ๒๕๖๖</th> <th>ปี ๒๕๖๗</th> <th>ปี ๒๕๖๘</th> <th>ปี ๒๕๖๙</th> <th>ปี ๒๕๗๐</th> <th>ปี ๒๕๖๖-๒๕๗๐</th> </tr> </thead> <tbody> <tr> <td>๒,๕๐๐,๐๐๐</td> <td></td> <td></td> <td></td> <td></td> <td>๒,๕๐๐,๐๐๐</td> </tr> </tbody> </table> <p>ผู้รับผิดชอบ : ที่ทำการปกครองอำเภอบ้านนา<br/>หน่วยงานที่เกี่ยวข้อง :</p>                                       |         |         |         |              |  | ปี ๒๕๖๖ | ปี ๒๕๖๗ | ปี ๒๕๖๘ | ปี ๒๕๖๙ | ปี ๒๕๗๐ | ปี ๒๕๖๖-๒๕๗๐ | ๒,๕๐๐,๐๐๐ |  |  |  |  | ๒,๕๐๐,๐๐๐ |
| ปี ๒๕๖๖   | ปี ๒๕๖๗                                                                                                                                                                                                                                                                                                                                                                                                                                                                                                                                                                                                     | ปี ๒๕๖๘ | ปี ๒๕๖๙ | ปี ๒๕๗๐ | ปี ๒๕๖๖-๒๕๗๐ |  |         |         |         |         |         |              |           |  |  |  |  |           |
| ๒,๕๐๐,๐๐๐ |                                                                                                                                                                                                                                                                                                                                                                                                                                                                                                                                                                                                             |         |         |         | ๒,๕๐๐,๐๐๐    |  |         |         |         |         |         |              |           |  |  |  |  |           |

| หัวข้อ     | รายละเอียด                                                                                                                                                                                                                                                                                                                                                                                                                                                                                                                                                |         |         |         |              |  |         |         |         |         |         |              |            |  |  |  |  |            |
|------------|-----------------------------------------------------------------------------------------------------------------------------------------------------------------------------------------------------------------------------------------------------------------------------------------------------------------------------------------------------------------------------------------------------------------------------------------------------------------------------------------------------------------------------------------------------------|---------|---------|---------|--------------|--|---------|---------|---------|---------|---------|--------------|------------|--|--|--|--|------------|
|            | กิจกรรมย่อย ๑.๑๗ ซ่อมแซมถนนลาดยางแอสฟัลติกส์สายหลังวัดบ้านคลอง ๓๐ ตำบลทองหลาง อำเภอบ้านนา จังหวัดนครนายก<br>งบประมาณจังหวัด <table border="1" data-bbox="486 347 1412 436"> <thead> <tr> <th>ปี ๒๕๖๖</th> <th>ปี ๒๕๖๗</th> <th>ปี ๒๕๖๘</th> <th>ปี ๒๕๖๙</th> <th>ปี ๒๕๗๐</th> <th>ปี ๒๕๖๖-๒๕๗๐</th> </tr> </thead> <tbody> <tr> <td>๘,๐๐๐,๐๐๐</td> <td></td> <td></td> <td></td> <td></td> <td>๘,๐๐๐,๐๐๐</td> </tr> </tbody> </table> ผู้รับผิดชอบ : ที่ทำการปกครองอำเภอบ้านนา<br>หน่วยงานที่เกี่ยวข้อง :                                                 |         |         |         |              |  | ปี ๒๕๖๖ | ปี ๒๕๖๗ | ปี ๒๕๖๘ | ปี ๒๕๖๙ | ปี ๒๕๗๐ | ปี ๒๕๖๖-๒๕๗๐ | ๘,๐๐๐,๐๐๐  |  |  |  |  | ๘,๐๐๐,๐๐๐  |
| ปี ๒๕๖๖    | ปี ๒๕๖๗                                                                                                                                                                                                                                                                                                                                                                                                                                                                                                                                                   | ปี ๒๕๖๘ | ปี ๒๕๖๙ | ปี ๒๕๗๐ | ปี ๒๕๖๖-๒๕๗๐ |  |         |         |         |         |         |              |            |  |  |  |  |            |
| ๘,๐๐๐,๐๐๐  |                                                                                                                                                                                                                                                                                                                                                                                                                                                                                                                                                           |         |         |         | ๘,๐๐๐,๐๐๐    |  |         |         |         |         |         |              |            |  |  |  |  |            |
|            | กิจกรรมย่อย ๑.๑๘ ก่อสร้างถนนคอนกรีตเสริมเหล็กจากที่นา นายเฉลียว สุขหอม ถึงทางรถไฟ หมู่ที่ ๖ ตำบลทองหลาง อำเภอบ้านนา จังหวัดนครนายก<br>งบประมาณจังหวัด <table border="1" data-bbox="486 638 1412 728"> <thead> <tr> <th>ปี ๒๕๖๖</th> <th>ปี ๒๕๖๗</th> <th>ปี ๒๕๖๘</th> <th>ปี ๒๕๖๙</th> <th>ปี ๒๕๗๐</th> <th>ปี ๒๕๖๖-๒๕๗๐</th> </tr> </thead> <tbody> <tr> <td>๑,๙๐๕,๐๐๐</td> <td></td> <td></td> <td></td> <td></td> <td>๑,๙๐๕,๐๐๐</td> </tr> </tbody> </table> ผู้รับผิดชอบ : ที่ทำการปกครองอำเภอบ้านนา<br>หน่วยงานที่เกี่ยวข้อง :                       |         |         |         |              |  | ปี ๒๕๖๖ | ปี ๒๕๖๗ | ปี ๒๕๖๘ | ปี ๒๕๖๙ | ปี ๒๕๗๐ | ปี ๒๕๖๖-๒๕๗๐ | ๑,๙๐๕,๐๐๐  |  |  |  |  | ๑,๙๐๕,๐๐๐  |
| ปี ๒๕๖๖    | ปี ๒๕๖๗                                                                                                                                                                                                                                                                                                                                                                                                                                                                                                                                                   | ปี ๒๕๖๘ | ปี ๒๕๖๙ | ปี ๒๕๗๐ | ปี ๒๕๖๖-๒๕๗๐ |  |         |         |         |         |         |              |            |  |  |  |  |            |
| ๑,๙๐๕,๐๐๐  |                                                                                                                                                                                                                                                                                                                                                                                                                                                                                                                                                           |         |         |         | ๑,๙๐๕,๐๐๐    |  |         |         |         |         |         |              |            |  |  |  |  |            |
|            | กิจกรรมย่อย ๑.๑๙ ก่อสร้างถนนคอนกรีตเสริมเหล็กสายคันคลองบ้านนา หมู่ที่ ๗ จากประตูน้ำ คลองมียาชาวจังหวัดสุพรรณบุรี ตำบลทองหลาง อำเภอบ้านนา จังหวัดนครนายก<br>งบประมาณจังหวัด <table border="1" data-bbox="486 929 1412 1108"> <thead> <tr> <th>ปี ๒๕๖๖</th> <th>ปี ๒๕๖๗</th> <th>ปี ๒๕๖๘</th> <th>ปี ๒๕๖๙</th> <th>ปี ๒๕๗๐</th> <th>ปี ๒๕๖๖-๒๕๗๐</th> </tr> </thead> <tbody> <tr> <td>๑,๗๐๐,๐๐๐</td> <td></td> <td></td> <td></td> <td></td> <td>๑,๗๐๐,๐๐๐</td> </tr> </tbody> </table> ผู้รับผิดชอบ : ที่ทำการปกครองอำเภอบ้านนา<br>หน่วยงานที่เกี่ยวข้อง : |         |         |         |              |  | ปี ๒๕๖๖ | ปี ๒๕๖๗ | ปี ๒๕๖๘ | ปี ๒๕๖๙ | ปี ๒๕๗๐ | ปี ๒๕๖๖-๒๕๗๐ | ๑,๗๐๐,๐๐๐  |  |  |  |  | ๑,๗๐๐,๐๐๐  |
| ปี ๒๕๖๖    | ปี ๒๕๖๗                                                                                                                                                                                                                                                                                                                                                                                                                                                                                                                                                   | ปี ๒๕๖๘ | ปี ๒๕๖๙ | ปี ๒๕๗๐ | ปี ๒๕๖๖-๒๕๗๐ |  |         |         |         |         |         |              |            |  |  |  |  |            |
| ๑,๗๐๐,๐๐๐  |                                                                                                                                                                                                                                                                                                                                                                                                                                                                                                                                                           |         |         |         | ๑,๗๐๐,๐๐๐    |  |         |         |         |         |         |              |            |  |  |  |  |            |
|            | กิจกรรมย่อย ๑.๒๐ ก่อสร้างถนนคอนกรีตเสริมเหล็กสายบ้านนายวิฑูล บุญเพ็ง หมู่ที่ ๗ ตำบลทองหลาง อำเภอบ้านนา จังหวัดนครนายก<br>งบประมาณจังหวัด <table border="1" data-bbox="486 1310 1412 1400"> <thead> <tr> <th>ปี ๒๕๖๖</th> <th>ปี ๒๕๖๗</th> <th>ปี ๒๕๖๘</th> <th>ปี ๒๕๖๙</th> <th>ปี ๒๕๗๐</th> <th>ปี ๒๕๖๖-๒๕๗๐</th> </tr> </thead> <tbody> <tr> <td>๒,๐๐๐,๐๐๐</td> <td></td> <td></td> <td></td> <td></td> <td>๒,๐๐๐,๐๐๐</td> </tr> </tbody> </table> ผู้รับผิดชอบ : ที่ทำการปกครองอำเภอบ้านนา<br>หน่วยงานที่เกี่ยวข้อง :                                  |         |         |         |              |  | ปี ๒๕๖๖ | ปี ๒๕๖๗ | ปี ๒๕๖๘ | ปี ๒๕๖๙ | ปี ๒๕๗๐ | ปี ๒๕๖๖-๒๕๗๐ | ๒,๐๐๐,๐๐๐  |  |  |  |  | ๒,๐๐๐,๐๐๐  |
| ปี ๒๕๖๖    | ปี ๒๕๖๗                                                                                                                                                                                                                                                                                                                                                                                                                                                                                                                                                   | ปี ๒๕๖๘ | ปี ๒๕๖๙ | ปี ๒๕๗๐ | ปี ๒๕๖๖-๒๕๗๐ |  |         |         |         |         |         |              |            |  |  |  |  |            |
| ๒,๐๐๐,๐๐๐  |                                                                                                                                                                                                                                                                                                                                                                                                                                                                                                                                                           |         |         |         | ๒,๐๐๐,๐๐๐    |  |         |         |         |         |         |              |            |  |  |  |  |            |
|            | กิจกรรมย่อย ๑.๒๑ ก่อสร้างสะพานคอนกรีตเสริมเหล็กข้ามคลองบ้านนา (จุดโค้งท่าไถ่แก้ว) หมู่ที่ ๗ ตำบลทองหลาง อำเภอบ้านนา จังหวัดนครนายก<br>งบประมาณจังหวัด <table border="1" data-bbox="486 1635 1412 1724"> <thead> <tr> <th>ปี ๒๕๖๖</th> <th>ปี ๒๕๖๗</th> <th>ปี ๒๕๖๘</th> <th>ปี ๒๕๖๙</th> <th>ปี ๒๕๗๐</th> <th>ปี ๒๕๖๖-๒๕๗๐</th> </tr> </thead> <tbody> <tr> <td>๘,๕๐๐,๐๐๐</td> <td></td> <td></td> <td></td> <td></td> <td>๘,๕๐๐,๐๐๐</td> </tr> </tbody> </table> ผู้รับผิดชอบ : ที่ทำการปกครองอำเภอบ้านนา<br>หน่วยงานที่เกี่ยวข้อง :                     |         |         |         |              |  | ปี ๒๕๖๖ | ปี ๒๕๖๗ | ปี ๒๕๖๘ | ปี ๒๕๖๙ | ปี ๒๕๗๐ | ปี ๒๕๖๖-๒๕๗๐ | ๘,๕๐๐,๐๐๐  |  |  |  |  | ๘,๕๐๐,๐๐๐  |
| ปี ๒๕๖๖    | ปี ๒๕๖๗                                                                                                                                                                                                                                                                                                                                                                                                                                                                                                                                                   | ปี ๒๕๖๘ | ปี ๒๕๖๙ | ปี ๒๕๗๐ | ปี ๒๕๖๖-๒๕๗๐ |  |         |         |         |         |         |              |            |  |  |  |  |            |
| ๘,๕๐๐,๐๐๐  |                                                                                                                                                                                                                                                                                                                                                                                                                                                                                                                                                           |         |         |         | ๘,๕๐๐,๐๐๐    |  |         |         |         |         |         |              |            |  |  |  |  |            |
|            | กิจกรรมย่อย ๑.๒๒ ปรับปรุงผิวจราจร ถนนสายบ้านบางอ้อ-บ้านท่าทราย ตำบลบางอ้อ อำเภอบ้านนา จังหวัดนครนายก<br>งบประมาณจังหวัด <table border="1" data-bbox="486 1926 1412 2016"> <thead> <tr> <th>ปี ๒๕๖๖</th> <th>ปี ๒๕๖๗</th> <th>ปี ๒๕๖๘</th> <th>ปี ๒๕๖๙</th> <th>ปี ๒๕๗๐</th> <th>ปี ๒๕๖๖-๒๕๗๐</th> </tr> </thead> <tbody> <tr> <td>๓๐,๐๐๐,๐๐๐</td> <td></td> <td></td> <td></td> <td></td> <td>๓๐,๐๐๐,๐๐๐</td> </tr> </tbody> </table> ผู้รับผิดชอบ : ที่ทำการปกครองอำเภอบ้านนา                                                                            |         |         |         |              |  | ปี ๒๕๖๖ | ปี ๒๕๖๗ | ปี ๒๕๖๘ | ปี ๒๕๖๙ | ปี ๒๕๗๐ | ปี ๒๕๖๖-๒๕๗๐ | ๓๐,๐๐๐,๐๐๐ |  |  |  |  | ๓๐,๐๐๐,๐๐๐ |
| ปี ๒๕๖๖    | ปี ๒๕๖๗                                                                                                                                                                                                                                                                                                                                                                                                                                                                                                                                                   | ปี ๒๕๖๘ | ปี ๒๕๖๙ | ปี ๒๕๗๐ | ปี ๒๕๖๖-๒๕๗๐ |  |         |         |         |         |         |              |            |  |  |  |  |            |
| ๓๐,๐๐๐,๐๐๐ |                                                                                                                                                                                                                                                                                                                                                                                                                                                                                                                                                           |         |         |         | ๓๐,๐๐๐,๐๐๐   |  |         |         |         |         |         |              |            |  |  |  |  |            |

| หัวข้อ     | รายละเอียด                                                                                                                                                                                                                                                                                                                                                                                                                                                                                                                                                |         |         |         |              |         |              |            |  |  |  |  |            |
|------------|-----------------------------------------------------------------------------------------------------------------------------------------------------------------------------------------------------------------------------------------------------------------------------------------------------------------------------------------------------------------------------------------------------------------------------------------------------------------------------------------------------------------------------------------------------------|---------|---------|---------|--------------|---------|--------------|------------|--|--|--|--|------------|
|            | <p>กิจกรรมย่อย ๑.๒๓ ปรับปรุงผิวจราจรแอสฟัลต์ติกคอนกรีต ถนนบ้านบางใหญ่-คลองสาม หมู่ที่ ๑๑ บ้านบางใหญ่ ตำบลบางอ้อ อำเภอบ้านนา จังหวัดนครนายก<br/>งบพัฒนาจังหวัด</p> <table border="1" data-bbox="486 347 1412 436"> <thead> <tr> <th>ปี ๒๕๖๖</th> <th>ปี ๒๕๖๗</th> <th>ปี ๒๕๖๘</th> <th>ปี ๒๕๖๙</th> <th>ปี ๒๕๗๐</th> <th>ปี ๒๕๖๖-๒๕๗๐</th> </tr> </thead> <tbody> <tr> <td>๕,๕๐๐,๐๐๐</td> <td></td> <td></td> <td></td> <td></td> <td>๕,๕๐๐,๐๐๐</td> </tr> </tbody> </table> <p>ผู้รับผิดชอบ : ที่ทำการปกครองอำเภอบ้านนา<br/>หน่วยงานที่เกี่ยวข้อง :</p>   | ปี ๒๕๖๖ | ปี ๒๕๖๗ | ปี ๒๕๖๘ | ปี ๒๕๖๙      | ปี ๒๕๗๐ | ปี ๒๕๖๖-๒๕๗๐ | ๕,๕๐๐,๐๐๐  |  |  |  |  | ๕,๕๐๐,๐๐๐  |
| ปี ๒๕๖๖    | ปี ๒๕๖๗                                                                                                                                                                                                                                                                                                                                                                                                                                                                                                                                                   | ปี ๒๕๖๘ | ปี ๒๕๖๙ | ปี ๒๕๗๐ | ปี ๒๕๖๖-๒๕๗๐ |         |              |            |  |  |  |  |            |
| ๕,๕๐๐,๐๐๐  |                                                                                                                                                                                                                                                                                                                                                                                                                                                                                                                                                           |         |         |         | ๕,๕๐๐,๐๐๐    |         |              |            |  |  |  |  |            |
|            | <p>กิจกรรมย่อย ๑.๒๔ ก่อสร้างถนน คสล.สายวังต้น-วังปลาย หมู่ที่ ๓ บ้านบางปลากระต่าย ตำบลบางอ้อ อำเภอบ้านนา จังหวัดนครนายก<br/>งบพัฒนาจังหวัด</p> <table border="1" data-bbox="486 638 1412 728"> <thead> <tr> <th>ปี ๒๕๖๖</th> <th>ปี ๒๕๖๗</th> <th>ปี ๒๕๖๘</th> <th>ปี ๒๕๖๙</th> <th>ปี ๒๕๗๐</th> <th>ปี ๒๕๖๖-๒๕๗๐</th> </tr> </thead> <tbody> <tr> <td>๒,๙๓๙,๐๐๐</td> <td></td> <td></td> <td></td> <td></td> <td>๒,๙๓๙,๐๐๐</td> </tr> </tbody> </table> <p>ผู้รับผิดชอบ : ที่ทำการปกครองอำเภอบ้านนา<br/>หน่วยงานที่เกี่ยวข้อง :</p>                      | ปี ๒๕๖๖ | ปี ๒๕๖๗ | ปี ๒๕๖๘ | ปี ๒๕๖๙      | ปี ๒๕๗๐ | ปี ๒๕๖๖-๒๕๗๐ | ๒,๙๓๙,๐๐๐  |  |  |  |  | ๒,๙๓๙,๐๐๐  |
| ปี ๒๕๖๖    | ปี ๒๕๖๗                                                                                                                                                                                                                                                                                                                                                                                                                                                                                                                                                   | ปี ๒๕๖๘ | ปี ๒๕๖๙ | ปี ๒๕๗๐ | ปี ๒๕๖๖-๒๕๗๐ |         |              |            |  |  |  |  |            |
| ๒,๙๓๙,๐๐๐  |                                                                                                                                                                                                                                                                                                                                                                                                                                                                                                                                                           |         |         |         | ๒,๙๓๙,๐๐๐    |         |              |            |  |  |  |  |            |
|            | <p>กิจกรรมย่อย ๑.๒๕ ก่อสร้างถนนแอสฟัลต์ติกคอนกรีต สายบ้านพิบูลแก้ว-บ้านคลอง ๓๑ ตำบลพิบูลออก อำเภอบ้านนา จังหวัดนครนายก<br/>งบพัฒนาจังหวัด</p> <table border="1" data-bbox="486 929 1412 1019"> <thead> <tr> <th>ปี ๒๕๖๖</th> <th>ปี ๒๕๖๗</th> <th>ปี ๒๕๖๘</th> <th>ปี ๒๕๖๙</th> <th>ปี ๒๕๗๐</th> <th>ปี ๒๕๖๖-๒๕๗๐</th> </tr> </thead> <tbody> <tr> <td>๑๔,๙๐๔,๐๐๐</td> <td></td> <td></td> <td></td> <td></td> <td>๑๔,๙๐๔,๐๐๐</td> </tr> </tbody> </table> <p>ผู้รับผิดชอบ : ที่ทำการปกครองอำเภอบ้านนา<br/>หน่วยงานที่เกี่ยวข้อง :</p>                    | ปี ๒๕๖๖ | ปี ๒๕๖๗ | ปี ๒๕๖๘ | ปี ๒๕๖๙      | ปี ๒๕๗๐ | ปี ๒๕๖๖-๒๕๗๐ | ๑๔,๙๐๔,๐๐๐ |  |  |  |  | ๑๔,๙๐๔,๐๐๐ |
| ปี ๒๕๖๖    | ปี ๒๕๖๗                                                                                                                                                                                                                                                                                                                                                                                                                                                                                                                                                   | ปี ๒๕๖๘ | ปี ๒๕๖๙ | ปี ๒๕๗๐ | ปี ๒๕๖๖-๒๕๗๐ |         |              |            |  |  |  |  |            |
| ๑๔,๙๐๔,๐๐๐ |                                                                                                                                                                                                                                                                                                                                                                                                                                                                                                                                                           |         |         |         | ๑๔,๙๐๔,๐๐๐   |         |              |            |  |  |  |  |            |
|            | <p>กิจกรรมย่อย ๑.๒๖ เสริมผิวจราจรแอสฟัลต์ติกคอนกรีตสายประชาราษฎร์บำรุง หมู่ที่ ๘ ตำบลบ้านนา อำเภอบ้านนา จังหวัดนครนายก<br/>งบพัฒนาจังหวัด</p> <table border="1" data-bbox="486 1220 1412 1310"> <thead> <tr> <th>ปี ๒๕๖๖</th> <th>ปี ๒๕๖๗</th> <th>ปี ๒๕๖๘</th> <th>ปี ๒๕๖๙</th> <th>ปี ๒๕๗๐</th> <th>ปี ๒๕๖๖-๒๕๗๐</th> </tr> </thead> <tbody> <tr> <td>๑,๒๐๐,๐๐๐</td> <td></td> <td></td> <td></td> <td></td> <td>๑,๒๐๐,๐๐๐</td> </tr> </tbody> </table> <p>ผู้รับผิดชอบ : ที่ทำการปกครองอำเภอบ้านนา<br/>หน่วยงานที่เกี่ยวข้อง :</p>                     | ปี ๒๕๖๖ | ปี ๒๕๖๗ | ปี ๒๕๖๘ | ปี ๒๕๖๙      | ปี ๒๕๗๐ | ปี ๒๕๖๖-๒๕๗๐ | ๑,๒๐๐,๐๐๐  |  |  |  |  | ๑,๒๐๐,๐๐๐  |
| ปี ๒๕๖๖    | ปี ๒๕๖๗                                                                                                                                                                                                                                                                                                                                                                                                                                                                                                                                                   | ปี ๒๕๖๘ | ปี ๒๕๖๙ | ปี ๒๕๗๐ | ปี ๒๕๖๖-๒๕๗๐ |         |              |            |  |  |  |  |            |
| ๑,๒๐๐,๐๐๐  |                                                                                                                                                                                                                                                                                                                                                                                                                                                                                                                                                           |         |         |         | ๑,๒๐๐,๐๐๐    |         |              |            |  |  |  |  |            |
|            | <p>กิจกรรมย่อย ๑.๒๗ เสริมผิวจราจรแอสฟัลต์ติกคอนกรีตสายปากลาด-แหลมไม้ย้อย หมู่ที่ ๙ บ้านปากลาด ตำบลบ้านนา อำเภอบ้านนา จังหวัดนครนายก<br/>งบพัฒนาจังหวัด</p> <table border="1" data-bbox="486 1512 1412 1601"> <thead> <tr> <th>ปี ๒๕๖๖</th> <th>ปี ๒๕๖๗</th> <th>ปี ๒๕๖๘</th> <th>ปี ๒๕๖๙</th> <th>ปี ๒๕๗๐</th> <th>ปี ๒๕๖๖-๒๕๗๐</th> </tr> </thead> <tbody> <tr> <td>๑,๒๐๐,๐๐๐</td> <td></td> <td></td> <td></td> <td></td> <td>๑,๒๐๐,๐๐๐</td> </tr> </tbody> </table> <p>ผู้รับผิดชอบ : ที่ทำการปกครองอำเภอบ้านนา<br/>หน่วยงานที่เกี่ยวข้อง :</p>        | ปี ๒๕๖๖ | ปี ๒๕๖๗ | ปี ๒๕๖๘ | ปี ๒๕๖๙      | ปี ๒๕๗๐ | ปี ๒๕๖๖-๒๕๗๐ | ๑,๒๐๐,๐๐๐  |  |  |  |  | ๑,๒๐๐,๐๐๐  |
| ปี ๒๕๖๖    | ปี ๒๕๖๗                                                                                                                                                                                                                                                                                                                                                                                                                                                                                                                                                   | ปี ๒๕๖๘ | ปี ๒๕๖๙ | ปี ๒๕๗๐ | ปี ๒๕๖๖-๒๕๗๐ |         |              |            |  |  |  |  |            |
| ๑,๒๐๐,๐๐๐  |                                                                                                                                                                                                                                                                                                                                                                                                                                                                                                                                                           |         |         |         | ๑,๒๐๐,๐๐๐    |         |              |            |  |  |  |  |            |
|            | <p>กิจกรรมย่อย ๑.๒๘ เสริมผิวจราจรแอสฟัลต์ติกคอนกรีตสายเลียบบคลองฝักหนาม (ขวา) หมู่ที่ ๙ บ้านปากลาด ตำบลบ้านนา อำเภอบ้านนา จังหวัดนครนายก<br/>งบพัฒนาจังหวัด</p> <table border="1" data-bbox="486 1803 1412 1892"> <thead> <tr> <th>ปี ๒๕๖๖</th> <th>ปี ๒๕๖๗</th> <th>ปี ๒๕๖๘</th> <th>ปี ๒๕๖๙</th> <th>ปี ๒๕๗๐</th> <th>ปี ๒๕๖๖-๒๕๗๐</th> </tr> </thead> <tbody> <tr> <td>๑,๙๕๓,๖๐๐</td> <td></td> <td></td> <td></td> <td></td> <td>๑,๙๕๓,๖๐๐</td> </tr> </tbody> </table> <p>ผู้รับผิดชอบ : : ที่ทำการปกครองอำเภอบ้านนา<br/>หน่วยงานที่เกี่ยวข้อง :</p> | ปี ๒๕๖๖ | ปี ๒๕๖๗ | ปี ๒๕๖๘ | ปี ๒๕๖๙      | ปี ๒๕๗๐ | ปี ๒๕๖๖-๒๕๗๐ | ๑,๙๕๓,๖๐๐  |  |  |  |  | ๑,๙๕๓,๖๐๐  |
| ปี ๒๕๖๖    | ปี ๒๕๖๗                                                                                                                                                                                                                                                                                                                                                                                                                                                                                                                                                   | ปี ๒๕๖๘ | ปี ๒๕๖๙ | ปี ๒๕๗๐ | ปี ๒๕๖๖-๒๕๗๐ |         |              |            |  |  |  |  |            |
| ๑,๙๕๓,๖๐๐  |                                                                                                                                                                                                                                                                                                                                                                                                                                                                                                                                                           |         |         |         | ๑,๙๕๓,๖๐๐    |         |              |            |  |  |  |  |            |

| หัวข้อ     | รายละเอียด                                                                                                                                                                                                                                                                                                                                                                                                                                                                                                                                                                                                |         |         |         |              |  |         |         |         |         |         |              |            |  |  |  |  |            |
|------------|-----------------------------------------------------------------------------------------------------------------------------------------------------------------------------------------------------------------------------------------------------------------------------------------------------------------------------------------------------------------------------------------------------------------------------------------------------------------------------------------------------------------------------------------------------------------------------------------------------------|---------|---------|---------|--------------|--|---------|---------|---------|---------|---------|--------------|------------|--|--|--|--|------------|
|            | <p>กิจกรรมย่อย ๑.๒๙ เสริมคันดินลู่กรังจากแยก สปก.ถึงป่าตะขาบ หมู่ ๗ ตำบลปากพลี อำเภopakพลี จังหวัดนครนายก<br/>งบพัฒนาจังหวัด</p> <table border="1" data-bbox="488 349 1410 432"> <thead> <tr> <th>ปี ๒๕๖๖</th> <th>ปี ๒๕๖๗</th> <th>ปี ๒๕๖๘</th> <th>ปี ๒๕๖๙</th> <th>ปี ๒๕๗๐</th> <th>ปี ๒๕๖๖-๒๕๗๐</th> </tr> </thead> <tbody> <tr> <td>๑,๐๘๑,๐๐๐</td> <td></td> <td></td> <td></td> <td></td> <td>๑,๐๘๑,๐๐๐</td> </tr> </tbody> </table> <p>ผู้รับผิดชอบ : ที่ทำการปกครองอำเภopakพลี<br/>หน่วยงานที่เกี่ยวข้อง :</p>                                                                                    |         |         |         |              |  | ปี ๒๕๖๖ | ปี ๒๕๖๗ | ปี ๒๕๖๘ | ปี ๒๕๖๙ | ปี ๒๕๗๐ | ปี ๒๕๖๖-๒๕๗๐ | ๑,๐๘๑,๐๐๐  |  |  |  |  | ๑,๐๘๑,๐๐๐  |
| ปี ๒๕๖๖    | ปี ๒๕๖๗                                                                                                                                                                                                                                                                                                                                                                                                                                                                                                                                                                                                   | ปี ๒๕๖๘ | ปี ๒๕๖๙ | ปี ๒๕๗๐ | ปี ๒๕๖๖-๒๕๗๐ |  |         |         |         |         |         |              |            |  |  |  |  |            |
| ๑,๐๘๑,๐๐๐  |                                                                                                                                                                                                                                                                                                                                                                                                                                                                                                                                                                                                           |         |         |         | ๑,๐๘๑,๐๐๐    |  |         |         |         |         |         |              |            |  |  |  |  |            |
|            | <p>กิจกรรมย่อย ๑.๓๐ ปรับปรุงถนนลูกรังสายหนองบัวขอนแก่น-สันทราย หมู่ ๗ ตำบลปากพลี อำเภopakพลี จังหวัดนครนายก<br/>งบพัฒนาจังหวัด</p> <table border="1" data-bbox="488 642 1410 725"> <thead> <tr> <th>ปี ๒๕๖๖</th> <th>ปี ๒๕๖๗</th> <th>ปี ๒๕๖๘</th> <th>ปี ๒๕๖๙</th> <th>ปี ๒๕๗๐</th> <th>ปี ๒๕๖๖-๒๕๗๐</th> </tr> </thead> <tbody> <tr> <td>๘๓๔,๐๐๐</td> <td></td> <td></td> <td></td> <td></td> <td>๘๓๔,๐๐๐</td> </tr> </tbody> </table> <p>ผู้รับผิดชอบ : ที่ทำการปกครองอำเภopakพลี<br/>หน่วยงานที่เกี่ยวข้อง :</p>                                                                                      |         |         |         |              |  | ปี ๒๕๖๖ | ปี ๒๕๖๗ | ปี ๒๕๖๘ | ปี ๒๕๖๙ | ปี ๒๕๗๐ | ปี ๒๕๖๖-๒๕๗๐ | ๘๓๔,๐๐๐    |  |  |  |  | ๘๓๔,๐๐๐    |
| ปี ๒๕๖๖    | ปี ๒๕๖๗                                                                                                                                                                                                                                                                                                                                                                                                                                                                                                                                                                                                   | ปี ๒๕๖๘ | ปี ๒๕๖๙ | ปี ๒๕๗๐ | ปี ๒๕๖๖-๒๕๗๐ |  |         |         |         |         |         |              |            |  |  |  |  |            |
| ๘๓๔,๐๐๐    |                                                                                                                                                                                                                                                                                                                                                                                                                                                                                                                                                                                                           |         |         |         | ๘๓๔,๐๐๐      |  |         |         |         |         |         |              |            |  |  |  |  |            |
|            | <p>กิจกรรมย่อย ๑.๓๑ ปรับปรุงผิวจราจรถนนลาดยางแอสฟัลท์ติกคอนกรีต สายคันคลองชลประทานฝั่งซ้าย สาย ๑(ฝั่งขวา) จากสะพานดอนเจริญถึงสะพานเกาะโพธิ์ หมู่ ๒ ตำบลเกาะโพธิ์ อำเภopakพลี จังหวัดนครนายก<br/>งบพัฒนาจังหวัด</p> <table border="1" data-bbox="488 978 1410 1061"> <thead> <tr> <th>ปี ๒๕๖๖</th> <th>ปี ๒๕๖๗</th> <th>ปี ๒๕๖๘</th> <th>ปี ๒๕๖๙</th> <th>ปี ๒๕๗๐</th> <th>ปี ๒๕๖๖-๒๕๗๐</th> </tr> </thead> <tbody> <tr> <td>๖,๔๑๕,๐๐๐</td> <td></td> <td></td> <td></td> <td></td> <td>๖,๔๑๕,๐๐๐</td> </tr> </tbody> </table> <p>ผู้รับผิดชอบ : ที่ทำการปกครองอำเภopakพลี<br/>หน่วยงานที่เกี่ยวข้อง :</p> |         |         |         |              |  | ปี ๒๕๖๖ | ปี ๒๕๖๗ | ปี ๒๕๖๘ | ปี ๒๕๖๙ | ปี ๒๕๗๐ | ปี ๒๕๖๖-๒๕๗๐ | ๖,๔๑๕,๐๐๐  |  |  |  |  | ๖,๔๑๕,๐๐๐  |
| ปี ๒๕๖๖    | ปี ๒๕๖๗                                                                                                                                                                                                                                                                                                                                                                                                                                                                                                                                                                                                   | ปี ๒๕๖๘ | ปี ๒๕๖๙ | ปี ๒๕๗๐ | ปี ๒๕๖๖-๒๕๗๐ |  |         |         |         |         |         |              |            |  |  |  |  |            |
| ๖,๔๑๕,๐๐๐  |                                                                                                                                                                                                                                                                                                                                                                                                                                                                                                                                                                                                           |         |         |         | ๖,๔๑๕,๐๐๐    |  |         |         |         |         |         |              |            |  |  |  |  |            |
|            | <p>กิจกรรมย่อย ๑.๓๒ ปรับปรุงผิวจราจรถนนลาดยางแอสฟัลท์ติกคอนกรีต สายวงแหวนรอบนอก หมู่ ๓ บ้านสะแกชิง ตำบลเกาะโพธิ์ อำเภopakพลี จังหวัดนครนายก<br/>งบพัฒนาจังหวัด</p> <table border="1" data-bbox="488 1270 1410 1352"> <thead> <tr> <th>ปี ๒๕๖๖</th> <th>ปี ๒๕๖๗</th> <th>ปี ๒๕๖๘</th> <th>ปี ๒๕๖๙</th> <th>ปี ๒๕๗๐</th> <th>ปี ๒๕๖๖-๒๕๗๐</th> </tr> </thead> <tbody> <tr> <td>๘,๗๙๓,๐๐๐</td> <td></td> <td></td> <td></td> <td></td> <td>๘,๗๙๓,๐๐๐</td> </tr> </tbody> </table> <p>ผู้รับผิดชอบ : ที่ทำการปกครองอำเภopakพลี<br/>หน่วยงานที่เกี่ยวข้อง :</p>                                                |         |         |         |              |  | ปี ๒๕๖๖ | ปี ๒๕๖๗ | ปี ๒๕๖๘ | ปี ๒๕๖๙ | ปี ๒๕๗๐ | ปี ๒๕๖๖-๒๕๗๐ | ๘,๗๙๓,๐๐๐  |  |  |  |  | ๘,๗๙๓,๐๐๐  |
| ปี ๒๕๖๖    | ปี ๒๕๖๗                                                                                                                                                                                                                                                                                                                                                                                                                                                                                                                                                                                                   | ปี ๒๕๖๘ | ปี ๒๕๖๙ | ปี ๒๕๗๐ | ปี ๒๕๖๖-๒๕๗๐ |  |         |         |         |         |         |              |            |  |  |  |  |            |
| ๘,๗๙๓,๐๐๐  |                                                                                                                                                                                                                                                                                                                                                                                                                                                                                                                                                                                                           |         |         |         | ๘,๗๙๓,๐๐๐    |  |         |         |         |         |         |              |            |  |  |  |  |            |
|            | <p>กิจกรรมย่อย ๑.๓๓ ก่อสร้างถนนลาดยางทับคอนกรีต(โอเวอร์เลตต์) สายเนินตันโพธิ์ หมู่ ๑ ถึง หมู่ ๖ ตำบลนาหินลาด อำเภopakพลี จังหวัดนครนายก<br/>งบพัฒนาจังหวัด</p> <table border="1" data-bbox="488 1563 1410 1646"> <thead> <tr> <th>ปี ๒๕๖๖</th> <th>ปี ๒๕๖๗</th> <th>ปี ๒๕๖๘</th> <th>ปี ๒๕๖๙</th> <th>ปี ๒๕๗๐</th> <th>ปี ๒๕๖๖-๒๕๗๐</th> </tr> </thead> <tbody> <tr> <td>๑๓,๐๐๐,๐๐๐</td> <td></td> <td></td> <td></td> <td></td> <td>๑๓,๐๐๐,๐๐๐</td> </tr> </tbody> </table> <p>ผู้รับผิดชอบ : ที่ทำการปกครองอำเภopakพลี<br/>หน่วยงานที่เกี่ยวข้อง :</p>                                                  |         |         |         |              |  | ปี ๒๕๖๖ | ปี ๒๕๖๗ | ปี ๒๕๖๘ | ปี ๒๕๖๙ | ปี ๒๕๗๐ | ปี ๒๕๖๖-๒๕๗๐ | ๑๓,๐๐๐,๐๐๐ |  |  |  |  | ๑๓,๐๐๐,๐๐๐ |
| ปี ๒๕๖๖    | ปี ๒๕๖๗                                                                                                                                                                                                                                                                                                                                                                                                                                                                                                                                                                                                   | ปี ๒๕๖๘ | ปี ๒๕๖๙ | ปี ๒๕๗๐ | ปี ๒๕๖๖-๒๕๗๐ |  |         |         |         |         |         |              |            |  |  |  |  |            |
| ๑๓,๐๐๐,๐๐๐ |                                                                                                                                                                                                                                                                                                                                                                                                                                                                                                                                                                                                           |         |         |         | ๑๓,๐๐๐,๐๐๐   |  |         |         |         |         |         |              |            |  |  |  |  |            |
|            | <p>กิจกรรมย่อย ๑.๓๔ ก่อสร้างถนนคอนกรีตเสริมเหล็กถนนสายสวนกว้างพร้อมขยายไหล่ทาง หมู่ ๒ ตำบลนาหินลาด อำเภopakพลี จังหวัดนครนายก<br/>งบพัฒนาจังหวัด</p> <table border="1" data-bbox="488 1854 1410 1937"> <thead> <tr> <th>ปี ๒๕๖๖</th> <th>ปี ๒๕๖๗</th> <th>ปี ๒๕๖๘</th> <th>ปี ๒๕๖๙</th> <th>ปี ๒๕๗๐</th> <th>ปี ๒๕๖๖-๒๕๗๐</th> </tr> </thead> <tbody> <tr> <td>๖๐๐,๐๐๐</td> <td></td> <td></td> <td></td> <td></td> <td>๖๐๐,๐๐๐</td> </tr> </tbody> </table> <p>ผู้รับผิดชอบ : ที่ทำการปกครองอำเภopakพลี<br/>หน่วยงานที่เกี่ยวข้อง :</p>                                                                  |         |         |         |              |  | ปี ๒๕๖๖ | ปี ๒๕๖๗ | ปี ๒๕๖๘ | ปี ๒๕๖๙ | ปี ๒๕๗๐ | ปี ๒๕๖๖-๒๕๗๐ | ๖๐๐,๐๐๐    |  |  |  |  | ๖๐๐,๐๐๐    |
| ปี ๒๕๖๖    | ปี ๒๕๖๗                                                                                                                                                                                                                                                                                                                                                                                                                                                                                                                                                                                                   | ปี ๒๕๖๘ | ปี ๒๕๖๙ | ปี ๒๕๗๐ | ปี ๒๕๖๖-๒๕๗๐ |  |         |         |         |         |         |              |            |  |  |  |  |            |
| ๖๐๐,๐๐๐    |                                                                                                                                                                                                                                                                                                                                                                                                                                                                                                                                                                                                           |         |         |         | ๖๐๐,๐๐๐      |  |         |         |         |         |         |              |            |  |  |  |  |            |

| หัวข้อ    | รายละเอียด                                                                                                                                                                                                                                                                                                                                                                                                                                                                                                                                                           |         |         |         |              |  |         |         |         |         |         |              |           |  |  |  |  |           |
|-----------|----------------------------------------------------------------------------------------------------------------------------------------------------------------------------------------------------------------------------------------------------------------------------------------------------------------------------------------------------------------------------------------------------------------------------------------------------------------------------------------------------------------------------------------------------------------------|---------|---------|---------|--------------|--|---------|---------|---------|---------|---------|--------------|-----------|--|--|--|--|-----------|
|           | <p>กิจกรรมย่อย ๑.๓๕ ก่อสร้าง/ซ่อมสร้างผิวทางแอสฟัลต์ติกคอนกรีตสายบ้านเนินสูง หมู่ ๔ ถึง น้ำตกวังม่วง หมู่ ๕ ตำบลนาหินลาด อำเภอปากพลี จังหวัดนครนายก<br/>งบพัฒนาจังหวัด</p> <table border="1" data-bbox="488 349 1410 427"> <thead> <tr> <th>ปี ๒๕๖๖</th> <th>ปี ๒๕๖๗</th> <th>ปี ๒๕๖๘</th> <th>ปี ๒๕๖๙</th> <th>ปี ๒๕๗๐</th> <th>ปี ๒๕๖๖-๒๕๗๐</th> </tr> </thead> <tbody> <tr> <td>๑,๐๐๐,๐๐๐</td> <td></td> <td></td> <td></td> <td></td> <td>๑,๐๐๐,๐๐๐</td> </tr> </tbody> </table> <p>ผู้รับผิดชอบ : ที่ทำการปกครองอำเภอปากพลี<br/>หน่วยงานที่เกี่ยวข้อง :</p>     |         |         |         |              |  | ปี ๒๕๖๖ | ปี ๒๕๖๗ | ปี ๒๕๖๘ | ปี ๒๕๖๙ | ปี ๒๕๗๐ | ปี ๒๕๖๖-๒๕๗๐ | ๑,๐๐๐,๐๐๐ |  |  |  |  | ๑,๐๐๐,๐๐๐ |
| ปี ๒๕๖๖   | ปี ๒๕๖๗                                                                                                                                                                                                                                                                                                                                                                                                                                                                                                                                                              | ปี ๒๕๖๘ | ปี ๒๕๖๙ | ปี ๒๕๗๐ | ปี ๒๕๖๖-๒๕๗๐ |  |         |         |         |         |         |              |           |  |  |  |  |           |
| ๑,๐๐๐,๐๐๐ |                                                                                                                                                                                                                                                                                                                                                                                                                                                                                                                                                                      |         |         |         | ๑,๐๐๐,๐๐๐    |  |         |         |         |         |         |              |           |  |  |  |  |           |
|           | <p>กิจกรรมย่อย ๑.๓๖ ก่อสร้าง/ซ่อมสร้างผิวทางแอสฟัลต์ติกคอนกรีตสายนาหินลาด-วังม่วง หมู่ ๕ ตำบลนาหินลาด อำเภอปากพลี จังหวัดนครนายก<br/>งบพัฒนาจังหวัด</p> <table border="1" data-bbox="488 640 1410 719"> <thead> <tr> <th>ปี ๒๕๖๖</th> <th>ปี ๒๕๖๗</th> <th>ปี ๒๕๖๘</th> <th>ปี ๒๕๖๙</th> <th>ปี ๒๕๗๐</th> <th>ปี ๒๕๖๖-๒๕๗๐</th> </tr> </thead> <tbody> <tr> <td>๑,๐๐๐,๐๐๐</td> <td></td> <td></td> <td></td> <td></td> <td>๑,๐๐๐,๐๐๐</td> </tr> </tbody> </table> <p>ผู้รับผิดชอบ : ที่ทำการปกครองอำเภอปากพลี<br/>หน่วยงานที่เกี่ยวข้อง :</p>                        |         |         |         |              |  | ปี ๒๕๖๖ | ปี ๒๕๖๗ | ปี ๒๕๖๘ | ปี ๒๕๖๙ | ปี ๒๕๗๐ | ปี ๒๕๖๖-๒๕๗๐ | ๑,๐๐๐,๐๐๐ |  |  |  |  | ๑,๐๐๐,๐๐๐ |
| ปี ๒๕๖๖   | ปี ๒๕๖๗                                                                                                                                                                                                                                                                                                                                                                                                                                                                                                                                                              | ปี ๒๕๖๘ | ปี ๒๕๖๙ | ปี ๒๕๗๐ | ปี ๒๕๖๖-๒๕๗๐ |  |         |         |         |         |         |              |           |  |  |  |  |           |
| ๑,๐๐๐,๐๐๐ |                                                                                                                                                                                                                                                                                                                                                                                                                                                                                                                                                                      |         |         |         | ๑,๐๐๐,๐๐๐    |  |         |         |         |         |         |              |           |  |  |  |  |           |
|           | <p>กิจกรรมย่อย ๑.๓๗ ก่อสร้างถนนลาดยางทับคอนกรีต(โอเวอร์เลตต์) สายนาหินลาด-ท่าศาลา หมู่ ๕ ตำบลนาหินลาด อำเภอปากพลี จังหวัดนครนายก<br/>งบพัฒนาจังหวัด</p> <table border="1" data-bbox="488 931 1410 1010"> <thead> <tr> <th>ปี ๒๕๖๖</th> <th>ปี ๒๕๖๗</th> <th>ปี ๒๕๖๘</th> <th>ปี ๒๕๖๙</th> <th>ปี ๒๕๗๐</th> <th>ปี ๒๕๖๖-๒๕๗๐</th> </tr> </thead> <tbody> <tr> <td>๒,๐๐๐,๐๐๐</td> <td></td> <td></td> <td></td> <td></td> <td>๒,๐๐๐,๐๐๐</td> </tr> </tbody> </table> <p>ผู้รับผิดชอบ : ที่ทำการปกครองอำเภอปากพลี<br/>หน่วยงานที่เกี่ยวข้อง :</p>                       |         |         |         |              |  | ปี ๒๕๖๖ | ปี ๒๕๖๗ | ปี ๒๕๖๘ | ปี ๒๕๖๙ | ปี ๒๕๗๐ | ปี ๒๕๖๖-๒๕๗๐ | ๒,๐๐๐,๐๐๐ |  |  |  |  | ๒,๐๐๐,๐๐๐ |
| ปี ๒๕๖๖   | ปี ๒๕๖๗                                                                                                                                                                                                                                                                                                                                                                                                                                                                                                                                                              | ปี ๒๕๖๘ | ปี ๒๕๖๙ | ปี ๒๕๗๐ | ปี ๒๕๖๖-๒๕๗๐ |  |         |         |         |         |         |              |           |  |  |  |  |           |
| ๒,๐๐๐,๐๐๐ |                                                                                                                                                                                                                                                                                                                                                                                                                                                                                                                                                                      |         |         |         | ๒,๐๐๐,๐๐๐    |  |         |         |         |         |         |              |           |  |  |  |  |           |
|           | <p>กิจกรรมย่อย ๑.๓๘ ก่อสร้างสะพานคอนกรีตเสริมเหล็กสายนาหินลาด-ท่าศาลา(ข้ามคลองยาง) หมู่ ๕ ตำบลนาหินลาด อำเภอปากพลี จังหวัดนครนายก<br/>งบพัฒนาจังหวัด</p> <table border="1" data-bbox="488 1223 1410 1301"> <thead> <tr> <th>ปี ๒๕๖๖</th> <th>ปี ๒๕๖๗</th> <th>ปี ๒๕๖๘</th> <th>ปี ๒๕๖๙</th> <th>ปี ๒๕๗๐</th> <th>ปี ๒๕๖๖-๒๕๗๐</th> </tr> </thead> <tbody> <tr> <td>๖,๐๐๐,๐๐๐</td> <td></td> <td></td> <td></td> <td></td> <td>๖,๐๐๐,๐๐๐</td> </tr> </tbody> </table> <p>ผู้รับผิดชอบ : ที่ทำการปกครองอำเภอปากพลี<br/>หน่วยงานที่เกี่ยวข้อง :</p>                     |         |         |         |              |  | ปี ๒๕๖๖ | ปี ๒๕๖๗ | ปี ๒๕๖๘ | ปี ๒๕๖๙ | ปี ๒๕๗๐ | ปี ๒๕๖๖-๒๕๗๐ | ๖,๐๐๐,๐๐๐ |  |  |  |  | ๖,๐๐๐,๐๐๐ |
| ปี ๒๕๖๖   | ปี ๒๕๖๗                                                                                                                                                                                                                                                                                                                                                                                                                                                                                                                                                              | ปี ๒๕๖๘ | ปี ๒๕๖๙ | ปี ๒๕๗๐ | ปี ๒๕๖๖-๒๕๗๐ |  |         |         |         |         |         |              |           |  |  |  |  |           |
| ๖,๐๐๐,๐๐๐ |                                                                                                                                                                                                                                                                                                                                                                                                                                                                                                                                                                      |         |         |         | ๖,๐๐๐,๐๐๐    |  |         |         |         |         |         |              |           |  |  |  |  |           |
|           | <p>กิจกรรมย่อย ๑.๓๙ ก่อสร้างถนนลาดยางแอสฟัลต์ติกคอนกรีตจากบ้านหนองรี หมู่ ๕ ตำบลนาหินลาด ถึง บ้านบุงเข้ หมู่ ๘ ตำบลหนองแสง อำเภอปากพลี จังหวัดนครนายก<br/>งบพัฒนาจังหวัด</p> <table border="1" data-bbox="488 1514 1410 1592"> <thead> <tr> <th>ปี ๒๕๖๖</th> <th>ปี ๒๕๖๗</th> <th>ปี ๒๕๖๘</th> <th>ปี ๒๕๖๙</th> <th>ปี ๒๕๗๐</th> <th>ปี ๒๕๖๖-๒๕๗๐</th> </tr> </thead> <tbody> <tr> <td>๖,๐๐๐,๐๐๐</td> <td></td> <td></td> <td></td> <td></td> <td>๖,๐๐๐,๐๐๐</td> </tr> </tbody> </table> <p>ผู้รับผิดชอบ : ที่ทำการปกครองอำเภอปากพลี<br/>หน่วยงานที่เกี่ยวข้อง :</p> |         |         |         |              |  | ปี ๒๕๖๖ | ปี ๒๕๖๗ | ปี ๒๕๖๘ | ปี ๒๕๖๙ | ปี ๒๕๗๐ | ปี ๒๕๖๖-๒๕๗๐ | ๖,๐๐๐,๐๐๐ |  |  |  |  | ๖,๐๐๐,๐๐๐ |
| ปี ๒๕๖๖   | ปี ๒๕๖๗                                                                                                                                                                                                                                                                                                                                                                                                                                                                                                                                                              | ปี ๒๕๖๘ | ปี ๒๕๖๙ | ปี ๒๕๗๐ | ปี ๒๕๖๖-๒๕๗๐ |  |         |         |         |         |         |              |           |  |  |  |  |           |
| ๖,๐๐๐,๐๐๐ |                                                                                                                                                                                                                                                                                                                                                                                                                                                                                                                                                                      |         |         |         | ๖,๐๐๐,๐๐๐    |  |         |         |         |         |         |              |           |  |  |  |  |           |
|           | <p>กิจกรรมย่อย ๑.๔๐ ก่อสร้างสะพานคอนกรีตเสริมเหล็กข้ามคลองท่ามะปราง บริเวณหน้าวัดท่ามะปราง หมู่ ๖ ตำบลนาหินลาด อำเภอปากพลี จังหวัดนครนายก<br/>งบพัฒนาจังหวัด</p> <table border="1" data-bbox="488 1805 1410 1883"> <thead> <tr> <th>ปี ๒๕๖๖</th> <th>ปี ๒๕๖๗</th> <th>ปี ๒๕๖๘</th> <th>ปี ๒๕๖๙</th> <th>ปี ๒๕๗๐</th> <th>ปี ๒๕๖๖-๒๕๗๐</th> </tr> </thead> <tbody> <tr> <td>๑,๐๐๐,๐๐๐</td> <td></td> <td></td> <td></td> <td></td> <td>๑,๐๐๐,๐๐๐</td> </tr> </tbody> </table> <p>ผู้รับผิดชอบ : ที่ทำการปกครองอำเภอปากพลี<br/>หน่วยงานที่เกี่ยวข้อง :</p>             |         |         |         |              |  | ปี ๒๕๖๖ | ปี ๒๕๖๗ | ปี ๒๕๖๘ | ปี ๒๕๖๙ | ปี ๒๕๗๐ | ปี ๒๕๖๖-๒๕๗๐ | ๑,๐๐๐,๐๐๐ |  |  |  |  | ๑,๐๐๐,๐๐๐ |
| ปี ๒๕๖๖   | ปี ๒๕๖๗                                                                                                                                                                                                                                                                                                                                                                                                                                                                                                                                                              | ปี ๒๕๖๘ | ปี ๒๕๖๙ | ปี ๒๕๗๐ | ปี ๒๕๖๖-๒๕๗๐ |  |         |         |         |         |         |              |           |  |  |  |  |           |
| ๑,๐๐๐,๐๐๐ |                                                                                                                                                                                                                                                                                                                                                                                                                                                                                                                                                                      |         |         |         | ๑,๐๐๐,๐๐๐    |  |         |         |         |         |         |              |           |  |  |  |  |           |



| หัวข้อ    | รายละเอียด                                                                                                                                                                                                                                                                                                                                                                                                                                                                                                                                                                     |         |         |         |              |  |         |         |         |         |         |              |           |  |  |  |  |           |
|-----------|--------------------------------------------------------------------------------------------------------------------------------------------------------------------------------------------------------------------------------------------------------------------------------------------------------------------------------------------------------------------------------------------------------------------------------------------------------------------------------------------------------------------------------------------------------------------------------|---------|---------|---------|--------------|--|---------|---------|---------|---------|---------|--------------|-----------|--|--|--|--|-----------|
|           | <p>กิจกรรมย่อย ๑.๔๑ ก่อสร้างถนนลาดยางแอสฟัลท์ติกคอนกรีต สายคลองกลาง-วังม่วง พร้อมไหล่ทาง หมู่ ๖ ตำบลนาหินลาด อำเภอปากพลี จังหวัดนครนายก<br/>งบพัฒนาจังหวัด</p> <table border="1" data-bbox="486 347 1412 430"> <thead> <tr> <th>ปี ๒๕๖๖</th> <th>ปี ๒๕๖๗</th> <th>ปี ๒๕๖๘</th> <th>ปี ๒๕๖๙</th> <th>ปี ๒๕๗๐</th> <th>ปี ๒๕๖๖-๒๕๗๐</th> </tr> </thead> <tbody> <tr> <td>๑,๐๐๐,๐๐๐</td> <td></td> <td></td> <td></td> <td></td> <td>๑,๐๐๐,๐๐๐</td> </tr> </tbody> </table> <p>ผู้รับผิดชอบ : ที่ทำการปกครองอำเภอปากพลี<br/>หน่วยงานที่เกี่ยวข้อง :</p>                           |         |         |         |              |  | ปี ๒๕๖๖ | ปี ๒๕๖๗ | ปี ๒๕๖๘ | ปี ๒๕๖๙ | ปี ๒๕๗๐ | ปี ๒๕๖๖-๒๕๗๐ | ๑,๐๐๐,๐๐๐ |  |  |  |  | ๑,๐๐๐,๐๐๐ |
| ปี ๒๕๖๖   | ปี ๒๕๖๗                                                                                                                                                                                                                                                                                                                                                                                                                                                                                                                                                                        | ปี ๒๕๖๘ | ปี ๒๕๖๙ | ปี ๒๕๗๐ | ปี ๒๕๖๖-๒๕๗๐ |  |         |         |         |         |         |              |           |  |  |  |  |           |
| ๑,๐๐๐,๐๐๐ |                                                                                                                                                                                                                                                                                                                                                                                                                                                                                                                                                                                |         |         |         | ๑,๐๐๐,๐๐๐    |  |         |         |         |         |         |              |           |  |  |  |  |           |
|           | <p>กิจกรรมย่อย ๑.๔๒ ก่อสร้างสะพานคอนกรีตเสริมเหล็กข้ามคลองถ้ำเต่า หมู่ ๖ ตำบลนาหินลาด อำเภอปากพลี จังหวัดนครนายก<br/>งบพัฒนาจังหวัด</p> <table border="1" data-bbox="486 638 1412 721"> <thead> <tr> <th>ปี ๒๕๖๖</th> <th>ปี ๒๕๖๗</th> <th>ปี ๒๕๖๘</th> <th>ปี ๒๕๖๙</th> <th>ปี ๒๕๗๐</th> <th>ปี ๒๕๖๖-๒๕๗๐</th> </tr> </thead> <tbody> <tr> <td>๑,๐๐๐,๐๐๐</td> <td></td> <td></td> <td></td> <td></td> <td>๑,๐๐๐,๐๐๐</td> </tr> </tbody> </table> <p>ผู้รับผิดชอบ : ที่ทำการปกครองอำเภอปากพลี<br/>หน่วยงานที่เกี่ยวข้อง :</p>                                                  |         |         |         |              |  | ปี ๒๕๖๖ | ปี ๒๕๖๗ | ปี ๒๕๖๘ | ปี ๒๕๖๙ | ปี ๒๕๗๐ | ปี ๒๕๖๖-๒๕๗๐ | ๑,๐๐๐,๐๐๐ |  |  |  |  | ๑,๐๐๐,๐๐๐ |
| ปี ๒๕๖๖   | ปี ๒๕๖๗                                                                                                                                                                                                                                                                                                                                                                                                                                                                                                                                                                        | ปี ๒๕๖๘ | ปี ๒๕๖๙ | ปี ๒๕๗๐ | ปี ๒๕๖๖-๒๕๗๐ |  |         |         |         |         |         |              |           |  |  |  |  |           |
| ๑,๐๐๐,๐๐๐ |                                                                                                                                                                                                                                                                                                                                                                                                                                                                                                                                                                                |         |         |         | ๑,๐๐๐,๐๐๐    |  |         |         |         |         |         |              |           |  |  |  |  |           |
|           | <p>กิจกรรมย่อย ๑.๔๓ ก่อสร้างถนนลาดยางแอสฟัลท์ติกคอนกรีต สายท่ามะปราง หมู่ ๖ - วังม่วง หมู่ ๕ ตำบลนาหินลาด อำเภอปากพลี จังหวัดนครนายก<br/>งบพัฒนาจังหวัด</p> <table border="1" data-bbox="486 929 1412 1012"> <thead> <tr> <th>ปี ๒๕๖๖</th> <th>ปี ๒๕๖๗</th> <th>ปี ๒๕๖๘</th> <th>ปี ๒๕๖๙</th> <th>ปี ๒๕๗๐</th> <th>ปี ๒๕๖๖-๒๕๗๐</th> </tr> </thead> <tbody> <tr> <td>๒,๐๐๐,๐๐๐</td> <td></td> <td></td> <td></td> <td></td> <td>๒,๐๐๐,๐๐๐</td> </tr> </tbody> </table> <p>ผู้รับผิดชอบ : ที่ทำการปกครองอำเภอปากพลี<br/>หน่วยงานที่เกี่ยวข้อง :</p>                             |         |         |         |              |  | ปี ๒๕๖๖ | ปี ๒๕๖๗ | ปี ๒๕๖๘ | ปี ๒๕๖๙ | ปี ๒๕๗๐ | ปี ๒๕๖๖-๒๕๗๐ | ๒,๐๐๐,๐๐๐ |  |  |  |  | ๒,๐๐๐,๐๐๐ |
| ปี ๒๕๖๖   | ปี ๒๕๖๗                                                                                                                                                                                                                                                                                                                                                                                                                                                                                                                                                                        | ปี ๒๕๖๘ | ปี ๒๕๖๙ | ปี ๒๕๗๐ | ปี ๒๕๖๖-๒๕๗๐ |  |         |         |         |         |         |              |           |  |  |  |  |           |
| ๒,๐๐๐,๐๐๐ |                                                                                                                                                                                                                                                                                                                                                                                                                                                                                                                                                                                |         |         |         | ๒,๐๐๐,๐๐๐    |  |         |         |         |         |         |              |           |  |  |  |  |           |
|           | <p>กิจกรรมย่อย ๑.๔๔ ก่อสร้างถนนคอนกรีตเสริมเหล็กถนนสายเนินต้นไทร - คลองตาพวน หมู่ ๖ ตำบลนาหินลาด อำเภอปากพลี จังหวัดนครนายก<br/>งบพัฒนาจังหวัด</p> <table border="1" data-bbox="486 1220 1412 1303"> <thead> <tr> <th>ปี ๒๕๖๖</th> <th>ปี ๒๕๖๗</th> <th>ปี ๒๕๖๘</th> <th>ปี ๒๕๖๙</th> <th>ปี ๒๕๗๐</th> <th>ปี ๒๕๖๖-๒๕๗๐</th> </tr> </thead> <tbody> <tr> <td>๑,๐๐๐,๐๐๐</td> <td></td> <td></td> <td></td> <td></td> <td>๑,๐๐๐,๐๐๐</td> </tr> </tbody> </table> <p>ผู้รับผิดชอบ : ที่ทำการปกครองอำเภอปากพลี<br/>หน่วยงานที่เกี่ยวข้อง :</p>                                     |         |         |         |              |  | ปี ๒๕๖๖ | ปี ๒๕๖๗ | ปี ๒๕๖๘ | ปี ๒๕๖๙ | ปี ๒๕๗๐ | ปี ๒๕๖๖-๒๕๗๐ | ๑,๐๐๐,๐๐๐ |  |  |  |  | ๑,๐๐๐,๐๐๐ |
| ปี ๒๕๖๖   | ปี ๒๕๖๗                                                                                                                                                                                                                                                                                                                                                                                                                                                                                                                                                                        | ปี ๒๕๖๘ | ปี ๒๕๖๙ | ปี ๒๕๗๐ | ปี ๒๕๖๖-๒๕๗๐ |  |         |         |         |         |         |              |           |  |  |  |  |           |
| ๑,๐๐๐,๐๐๐ |                                                                                                                                                                                                                                                                                                                                                                                                                                                                                                                                                                                |         |         |         | ๑,๐๐๐,๐๐๐    |  |         |         |         |         |         |              |           |  |  |  |  |           |
|           | <p>กิจกรรมย่อย ๑.๔๕ ก่อสร้าง/ซ่อมสร้างผิวทางแอสฟัลท์ติกคอนกรีตถนนสายบ้านเนินสูง หมู่ ๔ ถึงบ้านเนินต้นโพธิ์ หมู่ ๑ ตำบลนาหินลาด อำเภอปากพลี จังหวัดนครนายก<br/>งบพัฒนาจังหวัด</p> <table border="1" data-bbox="486 1512 1412 1594"> <thead> <tr> <th>ปี ๒๕๖๖</th> <th>ปี ๒๕๖๗</th> <th>ปี ๒๕๖๘</th> <th>ปี ๒๕๖๙</th> <th>ปี ๒๕๗๐</th> <th>ปี ๒๕๖๖-๒๕๗๐</th> </tr> </thead> <tbody> <tr> <td>๑,๐๐๐,๐๐๐</td> <td></td> <td></td> <td></td> <td></td> <td>๑,๐๐๐,๐๐๐</td> </tr> </tbody> </table> <p>ผู้รับผิดชอบ : ที่ทำการปกครองอำเภอปากพลี<br/>หน่วยงานที่เกี่ยวข้อง :</p>       |         |         |         |              |  | ปี ๒๕๖๖ | ปี ๒๕๖๗ | ปี ๒๕๖๘ | ปี ๒๕๖๙ | ปี ๒๕๗๐ | ปี ๒๕๖๖-๒๕๗๐ | ๑,๐๐๐,๐๐๐ |  |  |  |  | ๑,๐๐๐,๐๐๐ |
| ปี ๒๕๖๖   | ปี ๒๕๖๗                                                                                                                                                                                                                                                                                                                                                                                                                                                                                                                                                                        | ปี ๒๕๖๘ | ปี ๒๕๖๙ | ปี ๒๕๗๐ | ปี ๒๕๖๖-๒๕๗๐ |  |         |         |         |         |         |              |           |  |  |  |  |           |
| ๑,๐๐๐,๐๐๐ |                                                                                                                                                                                                                                                                                                                                                                                                                                                                                                                                                                                |         |         |         | ๑,๐๐๐,๐๐๐    |  |         |         |         |         |         |              |           |  |  |  |  |           |
|           | <p>กิจกรรมย่อย ๑.๔๖ ก่อสร้าง/ซ่อมสร้างผิวทางแอสฟัลท์ติกคอนกรีตถนนสายซอยสำนักสงฆ์โคกพระ หมู่ ๓ - ซอยบ้านน้อย-บ้านเนินสูง ตำบลนาหินลาด อำเภอปากพลี จังหวัดนครนายก<br/>งบพัฒนาจังหวัด</p> <table border="1" data-bbox="486 1803 1412 1886"> <thead> <tr> <th>ปี ๒๕๖๖</th> <th>ปี ๒๕๖๗</th> <th>ปี ๒๕๖๘</th> <th>ปี ๒๕๖๙</th> <th>ปี ๒๕๗๐</th> <th>ปี ๒๕๖๖-๒๕๗๐</th> </tr> </thead> <tbody> <tr> <td>๑,๐๐๐,๐๐๐</td> <td></td> <td></td> <td></td> <td></td> <td>๑,๐๐๐,๐๐๐</td> </tr> </tbody> </table> <p>ผู้รับผิดชอบ : ที่ทำการปกครองอำเภอปากพลี<br/>หน่วยงานที่เกี่ยวข้อง :</p> |         |         |         |              |  | ปี ๒๕๖๖ | ปี ๒๕๖๗ | ปี ๒๕๖๘ | ปี ๒๕๖๙ | ปี ๒๕๗๐ | ปี ๒๕๖๖-๒๕๗๐ | ๑,๐๐๐,๐๐๐ |  |  |  |  | ๑,๐๐๐,๐๐๐ |
| ปี ๒๕๖๖   | ปี ๒๕๖๗                                                                                                                                                                                                                                                                                                                                                                                                                                                                                                                                                                        | ปี ๒๕๖๘ | ปี ๒๕๖๙ | ปี ๒๕๗๐ | ปี ๒๕๖๖-๒๕๗๐ |  |         |         |         |         |         |              |           |  |  |  |  |           |
| ๑,๐๐๐,๐๐๐ |                                                                                                                                                                                                                                                                                                                                                                                                                                                                                                                                                                                |         |         |         | ๑,๐๐๐,๐๐๐    |  |         |         |         |         |         |              |           |  |  |  |  |           |

| หัวข้อ      | รายละเอียด                                                                                                                                                                                                                                                                                                                                                                                                                                                                                                                                                                                                                          |            |            |            |              |  |         |         |         |         |         |              |             |            |            |            |            |             |
|-------------|-------------------------------------------------------------------------------------------------------------------------------------------------------------------------------------------------------------------------------------------------------------------------------------------------------------------------------------------------------------------------------------------------------------------------------------------------------------------------------------------------------------------------------------------------------------------------------------------------------------------------------------|------------|------------|------------|--------------|--|---------|---------|---------|---------|---------|--------------|-------------|------------|------------|------------|------------|-------------|
|             | <p>กิจกรรมย่อย ๑.๔๗ ก่อสร้าง/ซ่อมสร้างผิวทางแอสฟัลต์ติกคอนกรีตถนนสายซอยสำนักสงฆ์โคกพระ หมู่ ๓ - ซอยประปา ตำบลนาหินลาด อำเภอปากพลี จังหวัดนครนายก<br/>งบประมาณจังหวัด</p> <table border="1" data-bbox="488 349 1410 432"> <thead> <tr> <th>ปี ๒๕๖๖</th> <th>ปี ๒๕๖๗</th> <th>ปี ๒๕๖๘</th> <th>ปี ๒๕๖๙</th> <th>ปี ๒๕๗๐</th> <th>ปี ๒๕๖๖-๒๕๗๐</th> </tr> </thead> <tbody> <tr> <td>๑,๐๐๐,๐๐๐</td> <td></td> <td></td> <td></td> <td></td> <td>๑,๐๐๐,๐๐๐</td> </tr> </tbody> </table> <p>ผู้รับผิดชอบ : ที่ทำการปกครองอำเภอปากพลี<br/>หน่วยงานที่เกี่ยวข้อง :</p>                                                                      |            |            |            |              |  | ปี ๒๕๖๖ | ปี ๒๕๖๗ | ปี ๒๕๖๘ | ปี ๒๕๖๙ | ปี ๒๕๗๐ | ปี ๒๕๖๖-๒๕๗๐ | ๑,๐๐๐,๐๐๐   |            |            |            |            | ๑,๐๐๐,๐๐๐   |
| ปี ๒๕๖๖     | ปี ๒๕๖๗                                                                                                                                                                                                                                                                                                                                                                                                                                                                                                                                                                                                                             | ปี ๒๕๖๘    | ปี ๒๕๖๙    | ปี ๒๕๗๐    | ปี ๒๕๖๖-๒๕๗๐ |  |         |         |         |         |         |              |             |            |            |            |            |             |
| ๑,๐๐๐,๐๐๐   |                                                                                                                                                                                                                                                                                                                                                                                                                                                                                                                                                                                                                                     |            |            |            | ๑,๐๐๐,๐๐๐    |  |         |         |         |         |         |              |             |            |            |            |            |             |
|             | <p>กิจกรรมย่อย ๑.๔๘ ก่อสร้างเพิ่มประสิทธิภาพทางหลวง ทางหลวงหมายเลข ๓๐๗๖ ตอนนครนายก-บางหอย<br/>งบประมาณกระทรวง/กรม</p> <table border="1" data-bbox="488 642 1410 725"> <thead> <tr> <th>ปี ๒๕๖๖</th> <th>ปี ๒๕๖๗</th> <th>ปี ๒๕๖๘</th> <th>ปี ๒๕๖๙</th> <th>ปี ๒๕๗๐</th> <th>ปี ๒๕๖๖-๒๕๗๐</th> </tr> </thead> <tbody> <tr> <td>๔๐,๐๐๐,๐๐๐</td> <td>๔๐,๐๐๐,๐๐๐</td> <td>๔๐,๐๐๐,๐๐๐</td> <td>๔๐,๐๐๐,๐๐๐</td> <td>๔๐,๐๐๐,๐๐๐</td> <td>๒๐๐,๐๐๐,๐๐๐</td> </tr> </tbody> </table> <p>ผู้รับผิดชอบ : กรมทางหลวง แขวงทางหลวงนครนายก<br/>หน่วยงานที่เกี่ยวข้อง :</p>                                                                          |            |            |            |              |  | ปี ๒๕๖๖ | ปี ๒๕๖๗ | ปี ๒๕๖๘ | ปี ๒๕๖๙ | ปี ๒๕๗๐ | ปี ๒๕๖๖-๒๕๗๐ | ๔๐,๐๐๐,๐๐๐  | ๔๐,๐๐๐,๐๐๐ | ๔๐,๐๐๐,๐๐๐ | ๔๐,๐๐๐,๐๐๐ | ๔๐,๐๐๐,๐๐๐ | ๒๐๐,๐๐๐,๐๐๐ |
| ปี ๒๕๖๖     | ปี ๒๕๖๗                                                                                                                                                                                                                                                                                                                                                                                                                                                                                                                                                                                                                             | ปี ๒๕๖๘    | ปี ๒๕๖๙    | ปี ๒๕๗๐    | ปี ๒๕๖๖-๒๕๗๐ |  |         |         |         |         |         |              |             |            |            |            |            |             |
| ๔๐,๐๐๐,๐๐๐  | ๔๐,๐๐๐,๐๐๐                                                                                                                                                                                                                                                                                                                                                                                                                                                                                                                                                                                                                          | ๔๐,๐๐๐,๐๐๐ | ๔๐,๐๐๐,๐๐๐ | ๔๐,๐๐๐,๐๐๐ | ๒๐๐,๐๐๐,๐๐๐  |  |         |         |         |         |         |              |             |            |            |            |            |             |
|             | <p>กิจกรรมย่อย ๑.๔๙ พัฒนาโครงข่ายสายทางเชื่อมโยงภูมิภาค<br/>งบประมาณกระทรวง/กรม</p> <table border="1" data-bbox="488 891 1410 974"> <thead> <tr> <th>ปี ๒๕๖๖</th> <th>ปี ๒๕๖๗</th> <th>ปี ๒๕๖๘</th> <th>ปี ๒๕๖๙</th> <th>ปี ๒๕๗๐</th> <th>ปี ๒๕๖๖-๒๕๗๐</th> </tr> </thead> <tbody> <tr> <td>๓๑๕,๘๒๐,๐๐๐</td> <td></td> <td></td> <td></td> <td></td> <td>๓๑๕,๘๒๐,๐๐๐</td> </tr> </tbody> </table> <p>ผู้รับผิดชอบ : กรมทางหลวง และกรมทางหลวงชนบท<br/>หน่วยงานที่เกี่ยวข้อง :</p>                                                                                                                                                    |            |            |            |              |  | ปี ๒๕๖๖ | ปี ๒๕๖๗ | ปี ๒๕๖๘ | ปี ๒๕๖๙ | ปี ๒๕๗๐ | ปี ๒๕๖๖-๒๕๗๐ | ๓๑๕,๘๒๐,๐๐๐ |            |            |            |            | ๓๑๕,๘๒๐,๐๐๐ |
| ปี ๒๕๖๖     | ปี ๒๕๖๗                                                                                                                                                                                                                                                                                                                                                                                                                                                                                                                                                                                                                             | ปี ๒๕๖๘    | ปี ๒๕๖๙    | ปี ๒๕๗๐    | ปี ๒๕๖๖-๒๕๗๐ |  |         |         |         |         |         |              |             |            |            |            |            |             |
| ๓๑๕,๘๒๐,๐๐๐ |                                                                                                                                                                                                                                                                                                                                                                                                                                                                                                                                                                                                                                     |            |            |            | ๓๑๕,๘๒๐,๐๐๐  |  |         |         |         |         |         |              |             |            |            |            |            |             |
|             | <p>กิจกรรมย่อย ๑.๕๐ ปรับปรุงขยายถนนทางหลวงชนบท นย.๓๐๐๖ แยกทางหลวงหมายเลข ๓๐๕ (กม.ที่ ๓๔+๔๐๐)-บ้านคลองหกวา อำเภอองครักษ์ จังหวัดนครนายก<br/>งบประมาณกระทรวง/กรม</p> <table border="1" data-bbox="488 1180 1410 1263"> <thead> <tr> <th>ปี ๒๕๖๖</th> <th>ปี ๒๕๖๗</th> <th>ปี ๒๕๖๘</th> <th>ปี ๒๕๖๙</th> <th>ปี ๒๕๗๐</th> <th>ปี ๒๕๖๖-๒๕๗๐</th> </tr> </thead> <tbody> <tr> <td>๑๓,๗๒๐,๐๐๐</td> <td>๑๓,๗๒๐,๐๐๐</td> <td>๑๓,๗๒๐,๐๐๐</td> <td>๑๓,๗๒๐,๐๐๐</td> <td>๑๓,๗๒๐,๐๐๐</td> <td>๖๘,๖๐๐,๐๐๐</td> </tr> </tbody> </table> <p>ผู้รับผิดชอบ : กรมทางหลวงชนบท แขวงทางหลวงชนบทนครนายก<br/>หน่วยงานที่เกี่ยวข้อง :</p>                    |            |            |            |              |  | ปี ๒๕๖๖ | ปี ๒๕๖๗ | ปี ๒๕๖๘ | ปี ๒๕๖๙ | ปี ๒๕๗๐ | ปี ๒๕๖๖-๒๕๗๐ | ๑๓,๗๒๐,๐๐๐  | ๑๓,๗๒๐,๐๐๐ | ๑๓,๗๒๐,๐๐๐ | ๑๓,๗๒๐,๐๐๐ | ๑๓,๗๒๐,๐๐๐ | ๖๘,๖๐๐,๐๐๐  |
| ปี ๒๕๖๖     | ปี ๒๕๖๗                                                                                                                                                                                                                                                                                                                                                                                                                                                                                                                                                                                                                             | ปี ๒๕๖๘    | ปี ๒๕๖๙    | ปี ๒๕๗๐    | ปี ๒๕๖๖-๒๕๗๐ |  |         |         |         |         |         |              |             |            |            |            |            |             |
| ๑๓,๗๒๐,๐๐๐  | ๑๓,๗๒๐,๐๐๐                                                                                                                                                                                                                                                                                                                                                                                                                                                                                                                                                                                                                          | ๑๓,๗๒๐,๐๐๐ | ๑๓,๗๒๐,๐๐๐ | ๑๓,๗๒๐,๐๐๐ | ๖๘,๖๐๐,๐๐๐   |  |         |         |         |         |         |              |             |            |            |            |            |             |
|             | <p>กิจกรรมย่อย ๑.๕๑ ปรับปรุงขยายถนนทางหลวงชนบท นย.๒๐๐๓ แยกทางหลวงหมายเลข ๓๓ (กม.ที่ ๑๒๐+๕๕๐)-บ้านชะอม อำเภอบ้านนา จังหวัดนครนายก<br/>งบประมาณกระทรวง/กรม</p> <table border="1" data-bbox="488 1464 1410 1547"> <thead> <tr> <th>ปี ๒๕๖๖</th> <th>ปี ๒๕๖๗</th> <th>ปี ๒๕๖๘</th> <th>ปี ๒๕๖๙</th> <th>ปี ๒๕๗๐</th> <th>ปี ๒๕๖๖-๒๕๗๐</th> </tr> </thead> <tbody> <tr> <td></td> <td>๑๕,๐๐๐,๐๐๐</td> <td>๑๕,๐๐๐,๐๐๐</td> <td>๑๕,๐๐๐,๐๐๐</td> <td>๑๕,๐๐๐,๐๐๐</td> <td>๖๐,๐๐๐,๐๐๐</td> </tr> </tbody> </table> <p>ผู้รับผิดชอบ : กรมทางหลวงชนบท แขวงทางหลวงชนบทนครนายก<br/>หน่วยงานที่เกี่ยวข้อง :</p>                                    |            |            |            |              |  | ปี ๒๕๖๖ | ปี ๒๕๖๗ | ปี ๒๕๖๘ | ปี ๒๕๖๙ | ปี ๒๕๗๐ | ปี ๒๕๖๖-๒๕๗๐ |             | ๑๕,๐๐๐,๐๐๐ | ๑๕,๐๐๐,๐๐๐ | ๑๕,๐๐๐,๐๐๐ | ๑๕,๐๐๐,๐๐๐ | ๖๐,๐๐๐,๐๐๐  |
| ปี ๒๕๖๖     | ปี ๒๕๖๗                                                                                                                                                                                                                                                                                                                                                                                                                                                                                                                                                                                                                             | ปี ๒๕๖๘    | ปี ๒๕๖๙    | ปี ๒๕๗๐    | ปี ๒๕๖๖-๒๕๗๐ |  |         |         |         |         |         |              |             |            |            |            |            |             |
|             | ๑๕,๐๐๐,๐๐๐                                                                                                                                                                                                                                                                                                                                                                                                                                                                                                                                                                                                                          | ๑๕,๐๐๐,๐๐๐ | ๑๕,๐๐๐,๐๐๐ | ๑๕,๐๐๐,๐๐๐ | ๖๐,๐๐๐,๐๐๐   |  |         |         |         |         |         |              |             |            |            |            |            |             |
|             | <p>กิจกรรมย่อย ๑.๕๒ ปรับปรุงถนนลาดยางแอสฟัลต์ติกคอนกรีต (โดยวิธี Pavement In-Place Recycling) สาย นย.๑-๐๐๐๙ บ้านพริก-บ้านเขาเพิ่ม ตำบลบ้านพริก เชื่อมตำบลเขาเพิ่ม อำเภอบ้านนา จังหวัดนครนายก<br/>งบประมาณองค์กรปกครองส่วนท้องถิ่น</p> <table border="1" data-bbox="488 1800 1410 1883"> <thead> <tr> <th>ปี ๒๕๖๖</th> <th>ปี ๒๕๖๗</th> <th>ปี ๒๕๖๘</th> <th>ปี ๒๕๖๙</th> <th>ปี ๒๕๗๐</th> <th>ปี ๒๕๖๖-๒๕๗๐</th> </tr> </thead> <tbody> <tr> <td>๘,๗๕๐,๐๐๐</td> <td></td> <td></td> <td></td> <td></td> <td>๘,๗๕๐,๐๐๐</td> </tr> </tbody> </table> <p>ผู้รับผิดชอบ : องค์การบริหารส่วนจังหวัดนครนายก<br/>หน่วยงานที่เกี่ยวข้อง :</p> |            |            |            |              |  | ปี ๒๕๖๖ | ปี ๒๕๖๗ | ปี ๒๕๖๘ | ปี ๒๕๖๙ | ปี ๒๕๗๐ | ปี ๒๕๖๖-๒๕๗๐ | ๘,๗๕๐,๐๐๐   |            |            |            |            | ๘,๗๕๐,๐๐๐   |
| ปี ๒๕๖๖     | ปี ๒๕๖๗                                                                                                                                                                                                                                                                                                                                                                                                                                                                                                                                                                                                                             | ปี ๒๕๖๘    | ปี ๒๕๖๙    | ปี ๒๕๗๐    | ปี ๒๕๖๖-๒๕๗๐ |  |         |         |         |         |         |              |             |            |            |            |            |             |
| ๘,๗๕๐,๐๐๐   |                                                                                                                                                                                                                                                                                                                                                                                                                                                                                                                                                                                                                                     |            |            |            | ๘,๗๕๐,๐๐๐    |  |         |         |         |         |         |              |             |            |            |            |            |             |

| หัวข้อ    | รายละเอียด                                                                                                                                                                                                                                                                                                                                                                                                                                                                                                                                                                                                                            |           |           |         |              |  |         |         |         |         |         |              |           |  |           |           |  |           |
|-----------|---------------------------------------------------------------------------------------------------------------------------------------------------------------------------------------------------------------------------------------------------------------------------------------------------------------------------------------------------------------------------------------------------------------------------------------------------------------------------------------------------------------------------------------------------------------------------------------------------------------------------------------|-----------|-----------|---------|--------------|--|---------|---------|---------|---------|---------|--------------|-----------|--|-----------|-----------|--|-----------|
|           | <p>กิจกรรมย่อย ๑.๕๓ ปรับปรุงถนนลาดยางแอสฟัลต์ติกคอนกรีต (โดยวิธี Pavement In-Place Recycling) สาย นย.ถ.๑-๐๐๐๕ บ้านดอนเจริญ-บ้านลำบัวลอย (ช่วงที่ ๒) ตำบลท่าเรือ อำเภอปากพลี จังหวัดนครนายก</p> <p>งบประมาณองค์กรปกครองส่วนท้องถิ่น</p> <table border="1" data-bbox="488 389 1391 468"> <thead> <tr> <th>ปี ๒๕๖๖</th> <th>ปี ๒๕๖๗</th> <th>ปี ๒๕๖๘</th> <th>ปี ๒๕๖๙</th> <th>ปี ๒๕๗๐</th> <th>ปี ๒๕๖๖-๒๕๗๐</th> </tr> </thead> <tbody> <tr> <td>๙,๙๗๐,๐๐๐</td> <td></td> <td></td> <td></td> <td></td> <td>๙,๙๗๐,๐๐๐</td> </tr> </tbody> </table> <p>ผู้รับผิดชอบ : องค์การบริหารส่วนจังหวัดนครนายก</p> <p>หน่วยงานที่เกี่ยวข้อง :</p> |           |           |         |              |  | ปี ๒๕๖๖ | ปี ๒๕๖๗ | ปี ๒๕๖๘ | ปี ๒๕๖๙ | ปี ๒๕๗๐ | ปี ๒๕๖๖-๒๕๗๐ | ๙,๙๗๐,๐๐๐ |  |           |           |  | ๙,๙๗๐,๐๐๐ |
| ปี ๒๕๖๖   | ปี ๒๕๖๗                                                                                                                                                                                                                                                                                                                                                                                                                                                                                                                                                                                                                               | ปี ๒๕๖๘   | ปี ๒๕๖๙   | ปี ๒๕๗๐ | ปี ๒๕๖๖-๒๕๗๐ |  |         |         |         |         |         |              |           |  |           |           |  |           |
| ๙,๙๗๐,๐๐๐ |                                                                                                                                                                                                                                                                                                                                                                                                                                                                                                                                                                                                                                       |           |           |         | ๙,๙๗๐,๐๐๐    |  |         |         |         |         |         |              |           |  |           |           |  |           |
|           | <p>กิจกรรมย่อย ๑.๕๔ ก่อสร้างถนนคอนกรีตเสริมเหล็กสายคันคลองชลประทาน ถึงเขตติดต่ออำเภามัญที่ ๑ ตำบลทองหลาง อำเภอบ้านนา จังหวัดนครนายก</p> <p>งบประมาณองค์กรปกครองส่วนท้องถิ่น</p> <table border="1" data-bbox="488 678 1410 757"> <thead> <tr> <th>ปี ๒๕๖๖</th> <th>ปี ๒๕๖๗</th> <th>ปี ๒๕๖๘</th> <th>ปี ๒๕๖๙</th> <th>ปี ๒๕๗๐</th> <th>ปี ๒๕๖๖-๒๕๗๐</th> </tr> </thead> <tbody> <tr> <td>๓,๘๑๒,๐๐๐</td> <td></td> <td></td> <td></td> <td></td> <td>๓,๘๑๒,๐๐๐</td> </tr> </tbody> </table> <p>ผู้รับผิดชอบ : องค์การบริหารส่วนตำบลทองหลาง</p> <p>หน่วยงานที่เกี่ยวข้อง :</p>                                                           |           |           |         |              |  | ปี ๒๕๖๖ | ปี ๒๕๖๗ | ปี ๒๕๖๘ | ปี ๒๕๖๙ | ปี ๒๕๗๐ | ปี ๒๕๖๖-๒๕๗๐ | ๓,๘๑๒,๐๐๐ |  |           |           |  | ๓,๘๑๒,๐๐๐ |
| ปี ๒๕๖๖   | ปี ๒๕๖๗                                                                                                                                                                                                                                                                                                                                                                                                                                                                                                                                                                                                                               | ปี ๒๕๖๘   | ปี ๒๕๖๙   | ปี ๒๕๗๐ | ปี ๒๕๖๖-๒๕๗๐ |  |         |         |         |         |         |              |           |  |           |           |  |           |
| ๓,๘๑๒,๐๐๐ |                                                                                                                                                                                                                                                                                                                                                                                                                                                                                                                                                                                                                                       |           |           |         | ๓,๘๑๒,๐๐๐    |  |         |         |         |         |         |              |           |  |           |           |  |           |
|           | <p>กิจกรรมย่อย ๑.๕๕ ก่อสร้างถนนลาดยางแอสฟัลต์ติกส์ทับถนนคอนกรีตตลอดทั้งหมู่บ้าน หมู่ที่ ๒ ตำบลทองหลาง อำเภอบ้านนา จังหวัดนครนายก</p> <p>งบประมาณองค์กรปกครองส่วนท้องถิ่น</p> <table border="1" data-bbox="488 969 1410 1048"> <thead> <tr> <th>ปี ๒๕๖๖</th> <th>ปี ๒๕๖๗</th> <th>ปี ๒๕๖๘</th> <th>ปี ๒๕๖๙</th> <th>ปี ๒๕๗๐</th> <th>ปี ๒๕๖๖-๒๕๗๐</th> </tr> </thead> <tbody> <tr> <td></td> <td></td> <td>๓,๕๐๐,๐๐๐</td> <td></td> <td></td> <td>๓,๕๐๐,๐๐๐</td> </tr> </tbody> </table> <p>ผู้รับผิดชอบ : องค์การบริหารส่วนตำบลทองหลาง</p> <p>หน่วยงานที่เกี่ยวข้อง :</p>                                                             |           |           |         |              |  | ปี ๒๕๖๖ | ปี ๒๕๖๗ | ปี ๒๕๖๘ | ปี ๒๕๖๙ | ปี ๒๕๗๐ | ปี ๒๕๖๖-๒๕๗๐ |           |  | ๓,๕๐๐,๐๐๐ |           |  | ๓,๕๐๐,๐๐๐ |
| ปี ๒๕๖๖   | ปี ๒๕๖๗                                                                                                                                                                                                                                                                                                                                                                                                                                                                                                                                                                                                                               | ปี ๒๕๖๘   | ปี ๒๕๖๙   | ปี ๒๕๗๐ | ปี ๒๕๖๖-๒๕๗๐ |  |         |         |         |         |         |              |           |  |           |           |  |           |
|           |                                                                                                                                                                                                                                                                                                                                                                                                                                                                                                                                                                                                                                       | ๓,๕๐๐,๐๐๐ |           |         | ๓,๕๐๐,๐๐๐    |  |         |         |         |         |         |              |           |  |           |           |  |           |
|           | <p>กิจกรรมย่อย ๑.๕๖ ก่อสร้างถนนลาดยางแอสฟัลต์ติกส์ทับถนนคอนกรีตตลอดทั้งหมู่บ้าน หมู่ที่ ๓ ตำบลทองหลาง อำเภอบ้านนา จังหวัดนครนายก</p> <p>งบประมาณองค์กรปกครองส่วนท้องถิ่น</p> <table border="1" data-bbox="488 1261 1391 1339"> <thead> <tr> <th>ปี ๒๕๖๖</th> <th>ปี ๒๕๖๗</th> <th>ปี ๒๕๖๘</th> <th>ปี ๒๕๖๙</th> <th>ปี ๒๕๗๐</th> <th>ปี ๒๕๖๖-๒๕๗๐</th> </tr> </thead> <tbody> <tr> <td></td> <td></td> <td></td> <td>๒,๘๐๐,๐๐๐</td> <td></td> <td>๒,๘๐๐,๐๐๐</td> </tr> </tbody> </table> <p>ผู้รับผิดชอบ : องค์การบริหารส่วนตำบลทองหลาง</p> <p>หน่วยงานที่เกี่ยวข้อง :</p>                                                            |           |           |         |              |  | ปี ๒๕๖๖ | ปี ๒๕๖๗ | ปี ๒๕๖๘ | ปี ๒๕๖๙ | ปี ๒๕๗๐ | ปี ๒๕๖๖-๒๕๗๐ |           |  |           | ๒,๘๐๐,๐๐๐ |  | ๒,๘๐๐,๐๐๐ |
| ปี ๒๕๖๖   | ปี ๒๕๖๗                                                                                                                                                                                                                                                                                                                                                                                                                                                                                                                                                                                                                               | ปี ๒๕๖๘   | ปี ๒๕๖๙   | ปี ๒๕๗๐ | ปี ๒๕๖๖-๒๕๗๐ |  |         |         |         |         |         |              |           |  |           |           |  |           |
|           |                                                                                                                                                                                                                                                                                                                                                                                                                                                                                                                                                                                                                                       |           | ๒,๘๐๐,๐๐๐ |         | ๒,๘๐๐,๐๐๐    |  |         |         |         |         |         |              |           |  |           |           |  |           |
|           | <p>กิจกรรมย่อย ๑.๕๗ ก่อสร้างถนนลาดยางแอสฟัลต์ติกส์ทับถนนคอนกรีตถนนสายหน้าวัดโบสถ์เจริญธรรม - ตลาดสี่แยก ตำบลทองหลาง อำเภอบ้านนา จังหวัดนครนายก</p> <p>งบประมาณองค์กรปกครองส่วนท้องถิ่น</p> <table border="1" data-bbox="488 1552 1391 1630"> <thead> <tr> <th>ปี ๒๕๖๖</th> <th>ปี ๒๕๖๗</th> <th>ปี ๒๕๖๘</th> <th>ปี ๒๕๖๙</th> <th>ปี ๒๕๗๐</th> <th>ปี ๒๕๖๖-๒๕๗๐</th> </tr> </thead> <tbody> <tr> <td>๒,๕๐๐,๐๐๐</td> <td></td> <td></td> <td></td> <td></td> <td>๒,๕๐๐,๐๐๐</td> </tr> </tbody> </table> <p>ผู้รับผิดชอบ : องค์การบริหารส่วนตำบลทองหลาง</p> <p>หน่วยงานที่เกี่ยวข้อง :</p>                                              |           |           |         |              |  | ปี ๒๕๖๖ | ปี ๒๕๖๗ | ปี ๒๕๖๘ | ปี ๒๕๖๙ | ปี ๒๕๗๐ | ปี ๒๕๖๖-๒๕๗๐ | ๒,๕๐๐,๐๐๐ |  |           |           |  | ๒,๕๐๐,๐๐๐ |
| ปี ๒๕๖๖   | ปี ๒๕๖๗                                                                                                                                                                                                                                                                                                                                                                                                                                                                                                                                                                                                                               | ปี ๒๕๖๘   | ปี ๒๕๖๙   | ปี ๒๕๗๐ | ปี ๒๕๖๖-๒๕๗๐ |  |         |         |         |         |         |              |           |  |           |           |  |           |
| ๒,๕๐๐,๐๐๐ |                                                                                                                                                                                                                                                                                                                                                                                                                                                                                                                                                                                                                                       |           |           |         | ๒,๕๐๐,๐๐๐    |  |         |         |         |         |         |              |           |  |           |           |  |           |
|           | <p>กิจกรรมย่อย ๑.๕๘ ก่อสร้างถนนคอนกรีตเสริมเหล็กจากบริเวณบ้านนางเฉลียว รุ่งเรือง ถึงบริเวณหน้าบ้านนายสตีตย์ ทัดนา ตำบลทองหลาง อำเภอบ้านนา จังหวัดนครนายก</p> <p>งบประมาณองค์กรปกครองส่วนท้องถิ่น</p> <table border="1" data-bbox="488 1843 1391 1921"> <thead> <tr> <th>ปี ๒๕๖๖</th> <th>ปี ๒๕๖๗</th> <th>ปี ๒๕๖๘</th> <th>ปี ๒๕๖๙</th> <th>ปี ๒๕๗๐</th> <th>ปี ๒๕๖๖-๒๕๗๐</th> </tr> </thead> <tbody> <tr> <td>๕,๘๙๖,๐๐๐</td> <td></td> <td></td> <td></td> <td></td> <td>๕,๘๙๖,๐๐๐</td> </tr> </tbody> </table> <p>ผู้รับผิดชอบ : องค์การบริหารส่วนตำบลทองหลาง</p> <p>หน่วยงานที่เกี่ยวข้อง :</p>                                    |           |           |         |              |  | ปี ๒๕๖๖ | ปี ๒๕๖๗ | ปี ๒๕๖๘ | ปี ๒๕๖๙ | ปี ๒๕๗๐ | ปี ๒๕๖๖-๒๕๗๐ | ๕,๘๙๖,๐๐๐ |  |           |           |  | ๕,๘๙๖,๐๐๐ |
| ปี ๒๕๖๖   | ปี ๒๕๖๗                                                                                                                                                                                                                                                                                                                                                                                                                                                                                                                                                                                                                               | ปี ๒๕๖๘   | ปี ๒๕๖๙   | ปี ๒๕๗๐ | ปี ๒๕๖๖-๒๕๗๐ |  |         |         |         |         |         |              |           |  |           |           |  |           |
| ๕,๘๙๖,๐๐๐ |                                                                                                                                                                                                                                                                                                                                                                                                                                                                                                                                                                                                                                       |           |           |         | ๕,๘๙๖,๐๐๐    |  |         |         |         |         |         |              |           |  |           |           |  |           |

| หัวข้อ | รายละเอียด                                                                                                                                                                                               |           |           |         |         |              |
|--------|----------------------------------------------------------------------------------------------------------------------------------------------------------------------------------------------------------|-----------|-----------|---------|---------|--------------|
|        | กิจกรรมย่อย ๑.๕๙ ซ่อมแซมถนนลาดยางแอสฟัลติกส์สายหลังวัดบ้านคลอง ๓๐ ตำบลทองหลาง อำเภอบ้านนา จังหวัดนครนายก<br>งบประมาณองค์กรปกครองส่วนท้องถิ่น                                                             |           |           |         |         |              |
|        | ปี ๒๕๖๖                                                                                                                                                                                                  | ปี ๒๕๖๗   | ปี ๒๕๖๘   | ปี ๒๕๖๙ | ปี ๒๕๗๐ | ปี ๒๕๖๖-๒๕๗๐ |
|        | ๘,๐๐๐,๐๐๐                                                                                                                                                                                                |           |           |         |         | ๘,๐๐๐,๐๐๐    |
|        | ผู้รับผิดชอบ : องค์การบริหารส่วนตำบลทองหลาง<br>หน่วยงานที่เกี่ยวข้อง :                                                                                                                                   |           |           |         |         |              |
|        | กิจกรรมย่อย ๑.๖๐ ก่อสร้างถนนลาดยาง แอสฟัลติกส์ทับถนนคอนกรีตจาก บ้านนางน้อย ไตรอรุณ ถึงบ้านนายหล่อ สุดเสนา หมู่ที่ ๖ ตำบลทองหลาง อำเภอบ้านนา จังหวัดนครนายก<br>งบประมาณองค์กรปกครองส่วนท้องถิ่น           |           |           |         |         |              |
|        | ปี ๒๕๖๖                                                                                                                                                                                                  | ปี ๒๕๖๗   | ปี ๒๕๖๘   | ปี ๒๕๖๙ | ปี ๒๕๗๐ | ปี ๒๕๖๖-๒๕๗๐ |
|        |                                                                                                                                                                                                          | ๑,๐๐๐,๐๐๐ |           |         |         | ๑,๐๐๐,๐๐๐    |
|        | ผู้รับผิดชอบ : องค์การบริหารส่วนตำบลทองหลาง<br>หน่วยงานที่เกี่ยวข้อง :                                                                                                                                   |           |           |         |         |              |
|        | กิจกรรมย่อย ๑.๖๑ ก่อสร้างถนนลาดยางแอสฟัลติกส์ทับถนนคอนกรีตจาก บ้าน นางล่อ บัวศรี ถึง บริเวณบ้านนายอำนวย กลิ่นสุคนธ์ หมู่ที่ ๖ ตำบลทองหลาง อำเภอบ้านนา จังหวัดนครนายก<br>งบประมาณองค์กรปกครองส่วนท้องถิ่น |           |           |         |         |              |
|        | ปี ๒๕๖๖                                                                                                                                                                                                  | ปี ๒๕๖๗   | ปี ๒๕๖๘   | ปี ๒๕๖๙ | ปี ๒๕๗๐ | ปี ๒๕๖๖-๒๕๗๐ |
|        |                                                                                                                                                                                                          |           | ๙๕๐,๐๐๐   |         |         | ๙๕๐,๐๐๐      |
|        | ผู้รับผิดชอบ : องค์การบริหารส่วนตำบลทองหลาง<br>หน่วยงานที่เกี่ยวข้อง :                                                                                                                                   |           |           |         |         |              |
|        | กิจกรรมย่อย ๑.๖๒ ก่อสร้างถนนคอนกรีตเสริมเหล็กจาก ที่นา นายเฉลียว สุขหอม ถึงทางรถไฟ หมู่ที่ ๖ ตำบลทองหลาง อำเภอบ้านนา จังหวัดนครนายก<br>งบประมาณองค์กรปกครองส่วนท้องถิ่น                                  |           |           |         |         |              |
|        | ปี ๒๕๖๖                                                                                                                                                                                                  | ปี ๒๕๖๗   | ปี ๒๕๖๘   | ปี ๒๕๖๙ | ปี ๒๕๗๐ | ปี ๒๕๖๖-๒๕๗๐ |
|        | ๑,๙๐๕,๐๐๐                                                                                                                                                                                                |           |           |         |         | ๑,๙๐๕,๐๐๐    |
|        | ผู้รับผิดชอบ : องค์การบริหารส่วนตำบลทองหลาง<br>หน่วยงานที่เกี่ยวข้อง :                                                                                                                                   |           |           |         |         |              |
|        | กิจกรรมย่อย ๑.๖๓ ก่อสร้างถนนคอนกรีตเสริมเหล็กจากแยกบ้านนางบังอร ทำทรัพย์ ติดต่อดำบลอาษา ถึงเขต หมู่ที่ ๖ ตำบลทองหลาง<br>งบประมาณองค์กรปกครองส่วนท้องถิ่น                                                 |           |           |         |         |              |
|        | ปี ๒๕๖๖                                                                                                                                                                                                  | ปี ๒๕๖๗   | ปี ๒๕๖๘   | ปี ๒๕๖๙ | ปี ๒๕๗๐ | ปี ๒๕๖๖-๒๕๗๐ |
|        |                                                                                                                                                                                                          |           | ๒,๐๐๐,๐๐๐ |         |         | ๒,๐๐๐,๐๐๐    |
|        | ผู้รับผิดชอบ : องค์การบริหารส่วนตำบลทองหลาง<br>หน่วยงานที่เกี่ยวข้อง :                                                                                                                                   |           |           |         |         |              |
|        | กิจกรรมย่อย ๑.๖๔ ก่อสร้างถนนลาดยางแอสฟัลติกส์ทับถนนคอนกรีตจากบ้านนาวิชาญ รุ่งเรือง ถึงบริเวณบ้านนายบุญส่ง บัวเผื่อน หมู่ที่ ๖ ตำบลทองหลาง อำเภอบ้านนา จังหวัดนครนายก<br>งบประมาณองค์กรปกครองส่วนท้องถิ่น |           |           |         |         |              |
|        | ปี ๒๕๖๖                                                                                                                                                                                                  | ปี ๒๕๖๗   | ปี ๒๕๖๘   | ปี ๒๕๖๙ | ปี ๒๕๗๐ | ปี ๒๕๖๖-๒๕๗๐ |
|        |                                                                                                                                                                                                          |           | ๑,๒๐๐,๐๐๐ |         |         | ๑,๒๐๐,๐๐๐    |
|        | ผู้รับผิดชอบ : องค์การบริหารส่วนตำบลทองหลาง<br>หน่วยงานที่เกี่ยวข้อง :                                                                                                                                   |           |           |         |         |              |

| หัวข้อ    | รายละเอียด                                                                                                                                                                                                                                                                                                                                                                                                                                                                                                                                                                                                    |           |         |           |              |         |              |           |         |           |         |           |           |
|-----------|---------------------------------------------------------------------------------------------------------------------------------------------------------------------------------------------------------------------------------------------------------------------------------------------------------------------------------------------------------------------------------------------------------------------------------------------------------------------------------------------------------------------------------------------------------------------------------------------------------------|-----------|---------|-----------|--------------|---------|--------------|-----------|---------|-----------|---------|-----------|-----------|
|           | <p>กิจกรรมย่อย ๑.๖๕ ก่อสร้างถนนลาดยางแอสฟัลติกส์ทับถนนคอนกรีตจากบ้านนายฉวย สุขหอมถึง บริเวณหน้าบ้านนางตุ้มวงษ์ วิเชียร หมู่ที่ ๖ ตำบลทองกลาง อำเภอบ้านนา จังหวัดนครนายก</p> <p>งบประมาณองค์การปกครองส่วนท้องถิ่น</p> <table border="1" data-bbox="488 389 1391 472"> <thead> <tr> <th>ปี ๒๕๖๖</th> <th>ปี ๒๕๖๗</th> <th>ปี ๒๕๖๘</th> <th>ปี ๒๕๖๙</th> <th>ปี ๒๕๗๐</th> <th>ปี ๒๕๖๖-๒๕๗๐</th> </tr> </thead> <tbody> <tr> <td></td> <td></td> <td></td> <td></td> <td>๑,๒๕๐,๐๐๐</td> <td>๑,๒๕๐,๐๐๐</td> </tr> </tbody> </table> <p>ผู้รับผิดชอบ : องค์การบริหารส่วนตำบลทองกลาง<br/>หน่วยงานที่เกี่ยวข้อง :</p> | ปี ๒๕๖๖   | ปี ๒๕๖๗ | ปี ๒๕๖๘   | ปี ๒๕๖๙      | ปี ๒๕๗๐ | ปี ๒๕๖๖-๒๕๗๐ |           |         |           |         | ๑,๒๕๐,๐๐๐ | ๑,๒๕๐,๐๐๐ |
| ปี ๒๕๖๖   | ปี ๒๕๖๗                                                                                                                                                                                                                                                                                                                                                                                                                                                                                                                                                                                                       | ปี ๒๕๖๘   | ปี ๒๕๖๙ | ปี ๒๕๗๐   | ปี ๒๕๖๖-๒๕๗๐ |         |              |           |         |           |         |           |           |
|           |                                                                                                                                                                                                                                                                                                                                                                                                                                                                                                                                                                                                               |           |         | ๑,๒๕๐,๐๐๐ | ๑,๒๕๐,๐๐๐    |         |              |           |         |           |         |           |           |
|           | <p>กิจกรรมย่อย ๑.๖๖ ก่อสร้างถนนคอนกรีตเสริมเหล็กจากแยก บ้านนายอำนวย กลิ่นสุคนธ์ ถึงเขตติดต่อตำบลอาษา หมู่ที่ ๖ ตำบลทองกลาง อำเภอบ้านนา จังหวัดนครนายก</p> <p>งบประมาณองค์การปกครองส่วนท้องถิ่น</p> <table border="1" data-bbox="488 683 1391 766"> <thead> <tr> <th>ปี ๒๕๖๖</th> <th>ปี ๒๕๖๗</th> <th>ปี ๒๕๖๘</th> <th>ปี ๒๕๖๙</th> <th>ปี ๒๕๗๐</th> <th>ปี ๒๕๖๖-๒๕๗๐</th> </tr> </thead> <tbody> <tr> <td></td> <td></td> <td>๒,๒๐๐,๐๐๐</td> <td></td> <td></td> <td>๒,๒๐๐,๐๐๐</td> </tr> </tbody> </table> <p>ผู้รับผิดชอบ : องค์การบริหารส่วนตำบลทองกลาง<br/>หน่วยงานที่เกี่ยวข้อง :</p>                   | ปี ๒๕๖๖   | ปี ๒๕๖๗ | ปี ๒๕๖๘   | ปี ๒๕๖๙      | ปี ๒๕๗๐ | ปี ๒๕๖๖-๒๕๗๐ |           |         | ๒,๒๐๐,๐๐๐ |         |           | ๒,๒๐๐,๐๐๐ |
| ปี ๒๕๖๖   | ปี ๒๕๖๗                                                                                                                                                                                                                                                                                                                                                                                                                                                                                                                                                                                                       | ปี ๒๕๖๘   | ปี ๒๕๖๙ | ปี ๒๕๗๐   | ปี ๒๕๖๖-๒๕๗๐ |         |              |           |         |           |         |           |           |
|           |                                                                                                                                                                                                                                                                                                                                                                                                                                                                                                                                                                                                               | ๒,๒๐๐,๐๐๐ |         |           | ๒,๒๐๐,๐๐๐    |         |              |           |         |           |         |           |           |
|           | <p>กิจกรรมย่อย ๑.๖๗ ก่อสร้างถนนคอนกรีตเสริมเหล็กสายคันคลองบ้านนา หมู่ที่ ๗ จากประตูน้ำคลองมียาชาวา ถึง สะพานตาหล่อ ตำบลทองกลาง อำเภอบ้านนา จังหวัดนครนายก</p> <p>งบประมาณองค์การปกครองส่วนท้องถิ่น</p> <table border="1" data-bbox="488 972 1391 1055"> <thead> <tr> <th>ปี ๒๕๖๖</th> <th>ปี ๒๕๖๗</th> <th>ปี ๒๕๖๘</th> <th>ปี ๒๕๖๙</th> <th>ปี ๒๕๗๐</th> <th>ปี ๒๕๖๖-๒๕๗๐</th> </tr> </thead> <tbody> <tr> <td>๑,๗๐๐,๐๐๐</td> <td></td> <td></td> <td></td> <td></td> <td>๑,๗๐๐,๐๐๐</td> </tr> </tbody> </table> <p>ผู้รับผิดชอบ : องค์การบริหารส่วนตำบลทองกลาง<br/>หน่วยงานที่เกี่ยวข้อง :</p>              | ปี ๒๕๖๖   | ปี ๒๕๖๗ | ปี ๒๕๖๘   | ปี ๒๕๖๙      | ปี ๒๕๗๐ | ปี ๒๕๖๖-๒๕๗๐ | ๑,๗๐๐,๐๐๐ |         |           |         |           | ๑,๗๐๐,๐๐๐ |
| ปี ๒๕๖๖   | ปี ๒๕๖๗                                                                                                                                                                                                                                                                                                                                                                                                                                                                                                                                                                                                       | ปี ๒๕๖๘   | ปี ๒๕๖๙ | ปี ๒๕๗๐   | ปี ๒๕๖๖-๒๕๗๐ |         |              |           |         |           |         |           |           |
| ๑,๗๐๐,๐๐๐ |                                                                                                                                                                                                                                                                                                                                                                                                                                                                                                                                                                                                               |           |         |           | ๑,๗๐๐,๐๐๐    |         |              |           |         |           |         |           |           |
|           | <p>กิจกรรมย่อย ๑.๖๘ ก่อสร้างถนนคอนกรีตเสริมเหล็กสายบ้านนายวิฑูล บุญเพ็ง หมู่ที่ ๗ ตำบลทองกลาง อำเภอบ้านนา จังหวัดนครนายก</p> <p>งบประมาณองค์การปกครองส่วนท้องถิ่น</p> <table border="1" data-bbox="488 1265 1391 1348"> <thead> <tr> <th>ปี ๒๕๖๖</th> <th>ปี ๒๕๖๗</th> <th>ปี ๒๕๖๘</th> <th>ปี ๒๕๖๙</th> <th>ปี ๒๕๗๐</th> <th>ปี ๒๕๖๖-๒๕๗๐</th> </tr> </thead> <tbody> <tr> <td>๒,๐๐๐,๐๐๐</td> <td></td> <td></td> <td></td> <td></td> <td>๒,๐๐๐,๐๐๐</td> </tr> </tbody> </table> <p>ผู้รับผิดชอบ : องค์การบริหารส่วนตำบลทองกลาง<br/>หน่วยงานที่เกี่ยวข้อง :</p>                                              | ปี ๒๕๖๖   | ปี ๒๕๖๗ | ปี ๒๕๖๘   | ปี ๒๕๖๙      | ปี ๒๕๗๐ | ปี ๒๕๖๖-๒๕๗๐ | ๒,๐๐๐,๐๐๐ |         |           |         |           | ๒,๐๐๐,๐๐๐ |
| ปี ๒๕๖๖   | ปี ๒๕๖๗                                                                                                                                                                                                                                                                                                                                                                                                                                                                                                                                                                                                       | ปี ๒๕๖๘   | ปี ๒๕๖๙ | ปี ๒๕๗๐   | ปี ๒๕๖๖-๒๕๗๐ |         |              |           |         |           |         |           |           |
| ๒,๐๐๐,๐๐๐ |                                                                                                                                                                                                                                                                                                                                                                                                                                                                                                                                                                                                               |           |         |           | ๒,๐๐๐,๐๐๐    |         |              |           |         |           |         |           |           |
|           | <p>กิจกรรมย่อย ๑.๖๙ ก่อสร้างถนน คสล. สายซอยร่วมใจ (บ้าน อบต.ประไพ) หมู่ที่ ๑ ตำบลทรายมูล อำเภองครักษ์ จังหวัดนครนายก</p> <p>งบประมาณองค์การปกครองส่วนท้องถิ่น</p> <table border="1" data-bbox="488 1561 1391 1644"> <thead> <tr> <th>ปี ๒๕๖๖</th> <th>ปี ๒๕๖๗</th> <th>ปี ๒๕๖๘</th> <th>ปี ๒๕๖๙</th> <th>ปี ๒๕๗๐</th> <th>ปี ๒๕๖๖-๒๕๗๐</th> </tr> </thead> <tbody> <tr> <td>๒๐๐,๐๐๐</td> <td>๒๐๐,๐๐๐</td> <td>๒๐๐,๐๐๐</td> <td>๒๐๐,๐๐๐</td> <td>๒๐๐,๐๐๐</td> <td>๑,๐๐๐,๐๐๐</td> </tr> </tbody> </table> <p>ผู้รับผิดชอบ : องค์การบริหารส่วนตำบลทรายมูล<br/>หน่วยงานที่เกี่ยวข้อง :</p>                        | ปี ๒๕๖๖   | ปี ๒๕๖๗ | ปี ๒๕๖๘   | ปี ๒๕๖๙      | ปี ๒๕๗๐ | ปี ๒๕๖๖-๒๕๗๐ | ๒๐๐,๐๐๐   | ๒๐๐,๐๐๐ | ๒๐๐,๐๐๐   | ๒๐๐,๐๐๐ | ๒๐๐,๐๐๐   | ๑,๐๐๐,๐๐๐ |
| ปี ๒๕๖๖   | ปี ๒๕๖๗                                                                                                                                                                                                                                                                                                                                                                                                                                                                                                                                                                                                       | ปี ๒๕๖๘   | ปี ๒๕๖๙ | ปี ๒๕๗๐   | ปี ๒๕๖๖-๒๕๗๐ |         |              |           |         |           |         |           |           |
| ๒๐๐,๐๐๐   | ๒๐๐,๐๐๐                                                                                                                                                                                                                                                                                                                                                                                                                                                                                                                                                                                                       | ๒๐๐,๐๐๐   | ๒๐๐,๐๐๐ | ๒๐๐,๐๐๐   | ๑,๐๐๐,๐๐๐    |         |              |           |         |           |         |           |           |
|           | <p>กิจกรรมย่อย ๑.๗๐ ก่อสร้างถนน คสล. สายเลียบบคลองสองฝั่งทิศตะวันออก (ต่อเนื่อง) หมู่ที่ ๒ ตำบลทรายมูล อำเภองครักษ์ จังหวัดนครนายก</p> <p>งบประมาณองค์การปกครองส่วนท้องถิ่น</p> <table border="1" data-bbox="488 1852 1391 1935"> <thead> <tr> <th>ปี ๒๕๖๖</th> <th>ปี ๒๕๖๗</th> <th>ปี ๒๕๖๘</th> <th>ปี ๒๕๖๙</th> <th>ปี ๒๕๗๐</th> <th>ปี ๒๕๖๖-๒๕๗๐</th> </tr> </thead> <tbody> <tr> <td>๒๐๐,๐๐๐</td> <td>๒๐๐,๐๐๐</td> <td>๒๐๐,๐๐๐</td> <td>๒๐๐,๐๐๐</td> <td>๒๐๐,๐๐๐</td> <td>๑,๐๐๐,๐๐๐</td> </tr> </tbody> </table> <p>ผู้รับผิดชอบ : องค์การบริหารส่วนตำบลทรายมูล<br/>หน่วยงานที่เกี่ยวข้อง :</p>          | ปี ๒๕๖๖   | ปี ๒๕๖๗ | ปี ๒๕๖๘   | ปี ๒๕๖๙      | ปี ๒๕๗๐ | ปี ๒๕๖๖-๒๕๗๐ | ๒๐๐,๐๐๐   | ๒๐๐,๐๐๐ | ๒๐๐,๐๐๐   | ๒๐๐,๐๐๐ | ๒๐๐,๐๐๐   | ๑,๐๐๐,๐๐๐ |
| ปี ๒๕๖๖   | ปี ๒๕๖๗                                                                                                                                                                                                                                                                                                                                                                                                                                                                                                                                                                                                       | ปี ๒๕๖๘   | ปี ๒๕๖๙ | ปี ๒๕๗๐   | ปี ๒๕๖๖-๒๕๗๐ |         |              |           |         |           |         |           |           |
| ๒๐๐,๐๐๐   | ๒๐๐,๐๐๐                                                                                                                                                                                                                                                                                                                                                                                                                                                                                                                                                                                                       | ๒๐๐,๐๐๐   | ๒๐๐,๐๐๐ | ๒๐๐,๐๐๐   | ๑,๐๐๐,๐๐๐    |         |              |           |         |           |         |           |           |

| หัวข้อ  | รายละเอียด                                                                                                                                                                                                                                                                                                                                                                                                                                                                                                                                                                          |         |         |         |              |         |              |         |         |         |         |         |           |
|---------|-------------------------------------------------------------------------------------------------------------------------------------------------------------------------------------------------------------------------------------------------------------------------------------------------------------------------------------------------------------------------------------------------------------------------------------------------------------------------------------------------------------------------------------------------------------------------------------|---------|---------|---------|--------------|---------|--------------|---------|---------|---------|---------|---------|-----------|
|         | <p>กิจกรรมย่อย ๑.๗๑ ก่อสร้างถนน คสล. สายเลียบบคลอง ๓ (ต่อเนื่อง) หมู่ที่ ๓ ตำบลทรายมูล อำเภองครักษ์ จังหวัดนครนายก<br/>งบประมาณองค์กรปกครองส่วนท้องถิ่น</p> <table border="1" data-bbox="488 349 1391 432"> <thead> <tr> <th>ปี ๒๕๖๖</th> <th>ปี ๒๕๖๗</th> <th>ปี ๒๕๖๘</th> <th>ปี ๒๕๖๙</th> <th>ปี ๒๕๗๐</th> <th>ปี ๒๕๖๖-๒๕๗๐</th> </tr> </thead> <tbody> <tr> <td>๒๐๐,๐๐๐</td> <td>๒๐๐,๐๐๐</td> <td>๒๐๐,๐๐๐</td> <td>๒๐๐,๐๐๐</td> <td>๒๐๐,๐๐๐</td> <td>๑,๐๐๐,๐๐๐</td> </tr> </tbody> </table> <p>ผู้รับผิดชอบ : องค์การบริหารส่วนตำบลทรายมูล<br/>หน่วยงานที่เกี่ยวข้อง :</p>      | ปี ๒๕๖๖ | ปี ๒๕๖๗ | ปี ๒๕๖๘ | ปี ๒๕๖๙      | ปี ๒๕๗๐ | ปี ๒๕๖๖-๒๕๗๐ | ๒๐๐,๐๐๐ | ๒๐๐,๐๐๐ | ๒๐๐,๐๐๐ | ๒๐๐,๐๐๐ | ๒๐๐,๐๐๐ | ๑,๐๐๐,๐๐๐ |
| ปี ๒๕๖๖ | ปี ๒๕๖๗                                                                                                                                                                                                                                                                                                                                                                                                                                                                                                                                                                             | ปี ๒๕๖๘ | ปี ๒๕๖๙ | ปี ๒๕๗๐ | ปี ๒๕๖๖-๒๕๗๐ |         |              |         |         |         |         |         |           |
| ๒๐๐,๐๐๐ | ๒๐๐,๐๐๐                                                                                                                                                                                                                                                                                                                                                                                                                                                                                                                                                                             | ๒๐๐,๐๐๐ | ๒๐๐,๐๐๐ | ๒๐๐,๐๐๐ | ๑,๐๐๐,๐๐๐    |         |              |         |         |         |         |         |           |
|         | <p>กิจกรรมย่อย ๑.๗๒ ก่อสร้างถนนสายซอยเคซา (ต่อเนื่อง) หมู่ที่ ๖ ตำบลทรายมูล อำเภองครักษ์ จังหวัดนครนายก<br/>งบประมาณองค์กรปกครองส่วนท้องถิ่น</p> <table border="1" data-bbox="488 642 1391 725"> <thead> <tr> <th>ปี ๒๕๖๖</th> <th>ปี ๒๕๖๗</th> <th>ปี ๒๕๖๘</th> <th>ปี ๒๕๖๙</th> <th>ปี ๒๕๗๐</th> <th>ปี ๒๕๖๖-๒๕๗๐</th> </tr> </thead> <tbody> <tr> <td>๒๐๐,๐๐๐</td> <td>๒๐๐,๐๐๐</td> <td>๒๐๐,๐๐๐</td> <td>๒๐๐,๐๐๐</td> <td>๒๐๐,๐๐๐</td> <td>๑,๐๐๐,๐๐๐</td> </tr> </tbody> </table> <p>ผู้รับผิดชอบ : องค์การบริหารส่วนตำบลทรายมูล<br/>หน่วยงานที่เกี่ยวข้อง :</p>                 | ปี ๒๕๖๖ | ปี ๒๕๖๗ | ปี ๒๕๖๘ | ปี ๒๕๖๙      | ปี ๒๕๗๐ | ปี ๒๕๖๖-๒๕๗๐ | ๒๐๐,๐๐๐ | ๒๐๐,๐๐๐ | ๒๐๐,๐๐๐ | ๒๐๐,๐๐๐ | ๒๐๐,๐๐๐ | ๑,๐๐๐,๐๐๐ |
| ปี ๒๕๖๖ | ปี ๒๕๖๗                                                                                                                                                                                                                                                                                                                                                                                                                                                                                                                                                                             | ปี ๒๕๖๘ | ปี ๒๕๖๙ | ปี ๒๕๗๐ | ปี ๒๕๖๖-๒๕๗๐ |         |              |         |         |         |         |         |           |
| ๒๐๐,๐๐๐ | ๒๐๐,๐๐๐                                                                                                                                                                                                                                                                                                                                                                                                                                                                                                                                                                             | ๒๐๐,๐๐๐ | ๒๐๐,๐๐๐ | ๒๐๐,๐๐๐ | ๑,๐๐๐,๐๐๐    |         |              |         |         |         |         |         |           |
|         | <p>กิจกรรมย่อย ๑.๗๓ ก่อสร้างถนนคสล.สายบ้านนายอุดม คงมูล หมู่ที่ ๗ ตำบลทรายมูล อำเภองครักษ์ จังหวัดนครนายก<br/>งบประมาณองค์กรปกครองส่วนท้องถิ่น</p> <table border="1" data-bbox="488 936 1391 1019"> <thead> <tr> <th>ปี ๒๕๖๖</th> <th>ปี ๒๕๖๗</th> <th>ปี ๒๕๖๘</th> <th>ปี ๒๕๖๙</th> <th>ปี ๒๕๗๐</th> <th>ปี ๒๕๖๖-๒๕๗๐</th> </tr> </thead> <tbody> <tr> <td>๒๐๐,๐๐๐</td> <td>๒๐๐,๐๐๐</td> <td>๒๐๐,๐๐๐</td> <td>๒๐๐,๐๐๐</td> <td>๒๐๐,๐๐๐</td> <td>๑,๐๐๐,๐๐๐</td> </tr> </tbody> </table> <p>ผู้รับผิดชอบ : องค์การบริหารส่วนตำบลทรายมูล<br/>หน่วยงานที่เกี่ยวข้อง :</p>              | ปี ๒๕๖๖ | ปี ๒๕๖๗ | ปี ๒๕๖๘ | ปี ๒๕๖๙      | ปี ๒๕๗๐ | ปี ๒๕๖๖-๒๕๗๐ | ๒๐๐,๐๐๐ | ๒๐๐,๐๐๐ | ๒๐๐,๐๐๐ | ๒๐๐,๐๐๐ | ๒๐๐,๐๐๐ | ๑,๐๐๐,๐๐๐ |
| ปี ๒๕๖๖ | ปี ๒๕๖๗                                                                                                                                                                                                                                                                                                                                                                                                                                                                                                                                                                             | ปี ๒๕๖๘ | ปี ๒๕๖๙ | ปี ๒๕๗๐ | ปี ๒๕๖๖-๒๕๗๐ |         |              |         |         |         |         |         |           |
| ๒๐๐,๐๐๐ | ๒๐๐,๐๐๐                                                                                                                                                                                                                                                                                                                                                                                                                                                                                                                                                                             | ๒๐๐,๐๐๐ | ๒๐๐,๐๐๐ | ๒๐๐,๐๐๐ | ๑,๐๐๐,๐๐๐    |         |              |         |         |         |         |         |           |
|         | <p>กิจกรรมย่อย ๑.๗๔ ก่อสร้างถนน คสล.สายเลียบบคลองบางพูล หมู่ที่ ๘ ตำบลทรายมูล อำเภองครักษ์ จังหวัดนครนายก<br/>งบประมาณองค์กรปกครองส่วนท้องถิ่น</p> <table border="1" data-bbox="488 1229 1391 1312"> <thead> <tr> <th>ปี ๒๕๖๖</th> <th>ปี ๒๕๖๗</th> <th>ปี ๒๕๖๘</th> <th>ปี ๒๕๖๙</th> <th>ปี ๒๕๗๐</th> <th>ปี ๒๕๖๖-๒๕๗๐</th> </tr> </thead> <tbody> <tr> <td>๒๐๐,๐๐๐</td> <td>๒๐๐,๐๐๐</td> <td>๒๐๐,๐๐๐</td> <td>๒๐๐,๐๐๐</td> <td>๒๐๐,๐๐๐</td> <td>๑,๐๐๐,๐๐๐</td> </tr> </tbody> </table> <p>ผู้รับผิดชอบ : องค์การบริหารส่วนตำบลทรายมูล<br/>หน่วยงานที่เกี่ยวข้อง :</p>             | ปี ๒๕๖๖ | ปี ๒๕๖๗ | ปี ๒๕๖๘ | ปี ๒๕๖๙      | ปี ๒๕๗๐ | ปี ๒๕๖๖-๒๕๗๐ | ๒๐๐,๐๐๐ | ๒๐๐,๐๐๐ | ๒๐๐,๐๐๐ | ๒๐๐,๐๐๐ | ๒๐๐,๐๐๐ | ๑,๐๐๐,๐๐๐ |
| ปี ๒๕๖๖ | ปี ๒๕๖๗                                                                                                                                                                                                                                                                                                                                                                                                                                                                                                                                                                             | ปี ๒๕๖๘ | ปี ๒๕๖๙ | ปี ๒๕๗๐ | ปี ๒๕๖๖-๒๕๗๐ |         |              |         |         |         |         |         |           |
| ๒๐๐,๐๐๐ | ๒๐๐,๐๐๐                                                                                                                                                                                                                                                                                                                                                                                                                                                                                                                                                                             | ๒๐๐,๐๐๐ | ๒๐๐,๐๐๐ | ๒๐๐,๐๐๐ | ๑,๐๐๐,๐๐๐    |         |              |         |         |         |         |         |           |
|         | <p>กิจกรรมย่อย ๑.๗๕ ก่อสร้างถนน คสล.พร้อมเสริมลูกรังสูงเข้าสนามกีฬา หมู่ที่ ๙ ตำบลทรายมูล อำเภองครักษ์ จังหวัดนครนายก<br/>งบประมาณองค์กรปกครองส่วนท้องถิ่น</p> <table border="1" data-bbox="488 1523 1391 1606"> <thead> <tr> <th>ปี ๒๕๖๖</th> <th>ปี ๒๕๖๗</th> <th>ปี ๒๕๖๘</th> <th>ปี ๒๕๖๙</th> <th>ปี ๒๕๗๐</th> <th>ปี ๒๕๖๖-๒๕๗๐</th> </tr> </thead> <tbody> <tr> <td>๒๐๐,๐๐๐</td> <td>๒๐๐,๐๐๐</td> <td>๒๐๐,๐๐๐</td> <td>๒๐๐,๐๐๐</td> <td>๒๐๐,๐๐๐</td> <td>๑,๐๐๐,๐๐๐</td> </tr> </tbody> </table> <p>ผู้รับผิดชอบ : องค์การบริหารส่วนตำบลทรายมูล<br/>หน่วยงานที่เกี่ยวข้อง :</p> | ปี ๒๕๖๖ | ปี ๒๕๖๗ | ปี ๒๕๖๘ | ปี ๒๕๖๙      | ปี ๒๕๗๐ | ปี ๒๕๖๖-๒๕๗๐ | ๒๐๐,๐๐๐ | ๒๐๐,๐๐๐ | ๒๐๐,๐๐๐ | ๒๐๐,๐๐๐ | ๒๐๐,๐๐๐ | ๑,๐๐๐,๐๐๐ |
| ปี ๒๕๖๖ | ปี ๒๕๖๗                                                                                                                                                                                                                                                                                                                                                                                                                                                                                                                                                                             | ปี ๒๕๖๘ | ปี ๒๕๖๙ | ปี ๒๕๗๐ | ปี ๒๕๖๖-๒๕๗๐ |         |              |         |         |         |         |         |           |
| ๒๐๐,๐๐๐ | ๒๐๐,๐๐๐                                                                                                                                                                                                                                                                                                                                                                                                                                                                                                                                                                             | ๒๐๐,๐๐๐ | ๒๐๐,๐๐๐ | ๒๐๐,๐๐๐ | ๑,๐๐๐,๐๐๐    |         |              |         |         |         |         |         |           |
|         | <p>กิจกรรมย่อย ๑.๗๖ ก่อสร้างถนน คสล. สายบ้านนายจำปี บุญเกิดรอด หมู่ที่ ๒ ตำบลทรายมูล อำเภองครักษ์ จังหวัดนครนายก<br/>งบประมาณองค์กรปกครองส่วนท้องถิ่น</p> <table border="1" data-bbox="488 1816 1391 1899"> <thead> <tr> <th>ปี ๒๕๖๖</th> <th>ปี ๒๕๖๗</th> <th>ปี ๒๕๖๘</th> <th>ปี ๒๕๖๙</th> <th>ปี ๒๕๗๐</th> <th>ปี ๒๕๖๖-๒๕๗๐</th> </tr> </thead> <tbody> <tr> <td>๒๐๐,๐๐๐</td> <td>๒๐๐,๐๐๐</td> <td>๒๐๐,๐๐๐</td> <td>๒๐๐,๐๐๐</td> <td>๒๐๐,๐๐๐</td> <td>๑,๐๐๐,๐๐๐</td> </tr> </tbody> </table> <p>ผู้รับผิดชอบ : องค์การบริหารส่วนตำบลทรายมูล<br/>หน่วยงานที่เกี่ยวข้อง :</p>      | ปี ๒๕๖๖ | ปี ๒๕๖๗ | ปี ๒๕๖๘ | ปี ๒๕๖๙      | ปี ๒๕๗๐ | ปี ๒๕๖๖-๒๕๗๐ | ๒๐๐,๐๐๐ | ๒๐๐,๐๐๐ | ๒๐๐,๐๐๐ | ๒๐๐,๐๐๐ | ๒๐๐,๐๐๐ | ๑,๐๐๐,๐๐๐ |
| ปี ๒๕๖๖ | ปี ๒๕๖๗                                                                                                                                                                                                                                                                                                                                                                                                                                                                                                                                                                             | ปี ๒๕๖๘ | ปี ๒๕๖๙ | ปี ๒๕๗๐ | ปี ๒๕๖๖-๒๕๗๐ |         |              |         |         |         |         |         |           |
| ๒๐๐,๐๐๐ | ๒๐๐,๐๐๐                                                                                                                                                                                                                                                                                                                                                                                                                                                                                                                                                                             | ๒๐๐,๐๐๐ | ๒๐๐,๐๐๐ | ๒๐๐,๐๐๐ | ๑,๐๐๐,๐๐๐    |         |              |         |         |         |         |         |           |

| หัวข้อ    | รายละเอียด                                                                                                                                                                                                                                                                                                                                                                                                                                                                                                                                                                                                                           |         |         |         |              |         |              |           |         |         |         |         |           |
|-----------|--------------------------------------------------------------------------------------------------------------------------------------------------------------------------------------------------------------------------------------------------------------------------------------------------------------------------------------------------------------------------------------------------------------------------------------------------------------------------------------------------------------------------------------------------------------------------------------------------------------------------------------|---------|---------|---------|--------------|---------|--------------|-----------|---------|---------|---------|---------|-----------|
|           | <p>กิจกรรมย่อย ๑.๗๗ ก่อสร้างถนน คสล.พร้อมเสริมลูกรังสูงสายซอยบ้านป่าจ้อย (ซอยโรงงานผลิตปลาไร่) ตำบลทรายมูล อำเภอองครักษ์ จังหวัดนครนายก<br/>งบประมาณองค์กรปกครองส่วนท้องถิ่น</p> <table border="1" data-bbox="488 349 1391 432"> <thead> <tr> <th>ปี ๒๕๖๖</th> <th>ปี ๒๕๖๗</th> <th>ปี ๒๕๖๘</th> <th>ปี ๒๕๖๙</th> <th>ปี ๒๕๗๐</th> <th>ปี ๒๕๖๖-๒๕๗๐</th> </tr> </thead> <tbody> <tr> <td>๒๐๐,๐๐๐</td> <td>๒๐๐,๐๐๐</td> <td>๒๐๐,๐๐๐</td> <td>๒๐๐,๐๐๐</td> <td>๒๐๐,๐๐๐</td> <td>๑,๐๐๐,๐๐๐</td> </tr> </tbody> </table> <p>ผู้รับผิดชอบ : องค์การบริหารส่วนตำบลทรายมูล<br/>หน่วยงานที่เกี่ยวข้อง :</p>                                  | ปี ๒๕๖๖ | ปี ๒๕๖๗ | ปี ๒๕๖๘ | ปี ๒๕๖๙      | ปี ๒๕๗๐ | ปี ๒๕๖๖-๒๕๗๐ | ๒๐๐,๐๐๐   | ๒๐๐,๐๐๐ | ๒๐๐,๐๐๐ | ๒๐๐,๐๐๐ | ๒๐๐,๐๐๐ | ๑,๐๐๐,๐๐๐ |
| ปี ๒๕๖๖   | ปี ๒๕๖๗                                                                                                                                                                                                                                                                                                                                                                                                                                                                                                                                                                                                                              | ปี ๒๕๖๘ | ปี ๒๕๖๙ | ปี ๒๕๗๐ | ปี ๒๕๖๖-๒๕๗๐ |         |              |           |         |         |         |         |           |
| ๒๐๐,๐๐๐   | ๒๐๐,๐๐๐                                                                                                                                                                                                                                                                                                                                                                                                                                                                                                                                                                                                                              | ๒๐๐,๐๐๐ | ๒๐๐,๐๐๐ | ๒๐๐,๐๐๐ | ๑,๐๐๐,๐๐๐    |         |              |           |         |         |         |         |           |
|           | <p>กิจกรรมย่อย ๑.๗๘ ก่อสร้างถนน คสล.เข้าสระน้ำบางนางพัน หมู่ที่ ๑ ตำบลทรายมูล อำเภอองครักษ์ จังหวัดนครนายก<br/>งบประมาณองค์กรปกครองส่วนท้องถิ่น</p> <table border="1" data-bbox="488 640 1391 723"> <thead> <tr> <th>ปี ๒๕๖๖</th> <th>ปี ๒๕๖๗</th> <th>ปี ๒๕๖๘</th> <th>ปี ๒๕๖๙</th> <th>ปี ๒๕๗๐</th> <th>ปี ๒๕๖๖-๒๕๗๐</th> </tr> </thead> <tbody> <tr> <td>๒๐๐,๐๐๐</td> <td>๒๐๐,๐๐๐</td> <td>๒๐๐,๐๐๐</td> <td>๒๐๐,๐๐๐</td> <td>๒๐๐,๐๐๐</td> <td>๑,๐๐๐,๐๐๐</td> </tr> </tbody> </table> <p>ผู้รับผิดชอบ : องค์การบริหารส่วนตำบลทรายมูล<br/>หน่วยงานที่เกี่ยวข้อง :</p>                                                               | ปี ๒๕๖๖ | ปี ๒๕๖๗ | ปี ๒๕๖๘ | ปี ๒๕๖๙      | ปี ๒๕๗๐ | ปี ๒๕๖๖-๒๕๗๐ | ๒๐๐,๐๐๐   | ๒๐๐,๐๐๐ | ๒๐๐,๐๐๐ | ๒๐๐,๐๐๐ | ๒๐๐,๐๐๐ | ๑,๐๐๐,๐๐๐ |
| ปี ๒๕๖๖   | ปี ๒๕๖๗                                                                                                                                                                                                                                                                                                                                                                                                                                                                                                                                                                                                                              | ปี ๒๕๖๘ | ปี ๒๕๖๙ | ปี ๒๕๗๐ | ปี ๒๕๖๖-๒๕๗๐ |         |              |           |         |         |         |         |           |
| ๒๐๐,๐๐๐   | ๒๐๐,๐๐๐                                                                                                                                                                                                                                                                                                                                                                                                                                                                                                                                                                                                                              | ๒๐๐,๐๐๐ | ๒๐๐,๐๐๐ | ๒๐๐,๐๐๐ | ๑,๐๐๐,๐๐๐    |         |              |           |         |         |         |         |           |
|           | <p>กิจกรรมย่อย ๑.๗๙ ก่อสร้างถนน คสล. พร้อมลงลูกรังเสริมสูงบริเวณคอกสะพานประตูน้ำ หมู่ที่ ๒ ถึงบ้านนายสมบัติ งามใบศรี หมู่ที่ ๓ ตำบลทรายมูล อำเภอองครักษ์ จังหวัดนครนายก<br/>งบประมาณองค์กรปกครองส่วนท้องถิ่น</p> <table border="1" data-bbox="488 936 1391 1019"> <thead> <tr> <th>ปี ๒๕๖๖</th> <th>ปี ๒๕๖๗</th> <th>ปี ๒๕๖๘</th> <th>ปี ๒๕๖๙</th> <th>ปี ๒๕๗๐</th> <th>ปี ๒๕๖๖-๒๕๗๐</th> </tr> </thead> <tbody> <tr> <td>๒๐๐,๐๐๐</td> <td>๒๐๐,๐๐๐</td> <td>๒๐๐,๐๐๐</td> <td>๒๐๐,๐๐๐</td> <td>๒๐๐,๐๐๐</td> <td>๑,๐๐๐,๐๐๐</td> </tr> </tbody> </table> <p>ผู้รับผิดชอบ : องค์การบริหารส่วนตำบลทรายมูล<br/>หน่วยงานที่เกี่ยวข้อง :</p> | ปี ๒๕๖๖ | ปี ๒๕๖๗ | ปี ๒๕๖๘ | ปี ๒๕๖๙      | ปี ๒๕๗๐ | ปี ๒๕๖๖-๒๕๗๐ | ๒๐๐,๐๐๐   | ๒๐๐,๐๐๐ | ๒๐๐,๐๐๐ | ๒๐๐,๐๐๐ | ๒๐๐,๐๐๐ | ๑,๐๐๐,๐๐๐ |
| ปี ๒๕๖๖   | ปี ๒๕๖๗                                                                                                                                                                                                                                                                                                                                                                                                                                                                                                                                                                                                                              | ปี ๒๕๖๘ | ปี ๒๕๖๙ | ปี ๒๕๗๐ | ปี ๒๕๖๖-๒๕๗๐ |         |              |           |         |         |         |         |           |
| ๒๐๐,๐๐๐   | ๒๐๐,๐๐๐                                                                                                                                                                                                                                                                                                                                                                                                                                                                                                                                                                                                                              | ๒๐๐,๐๐๐ | ๒๐๐,๐๐๐ | ๒๐๐,๐๐๐ | ๑,๐๐๐,๐๐๐    |         |              |           |         |         |         |         |           |
|           | <p>กิจกรรมย่อย ๑.๘๐ ก่อสร้างถนน คสล. สายบ้านนายงค์ มูลผล หมู่ที่ ๗ ๑๕๐ เมตร ตำบลทรายมูล อำเภอองครักษ์ จังหวัดนครนายก<br/>งบประมาณองค์กรปกครองส่วนท้องถิ่น</p> <table border="1" data-bbox="488 1227 1391 1310"> <thead> <tr> <th>ปี ๒๕๖๖</th> <th>ปี ๒๕๖๗</th> <th>ปี ๒๕๖๘</th> <th>ปี ๒๕๖๙</th> <th>ปี ๒๕๗๐</th> <th>ปี ๒๕๖๖-๒๕๗๐</th> </tr> </thead> <tbody> <tr> <td>๒๐๐,๐๐๐</td> <td>๒๐๐,๐๐๐</td> <td>๒๐๐,๐๐๐</td> <td>๒๐๐,๐๐๐</td> <td>๒๐๐,๐๐๐</td> <td>๑,๐๐๐,๐๐๐</td> </tr> </tbody> </table> <p>ผู้รับผิดชอบ : องค์การบริหารส่วนตำบลทรายมูล<br/>หน่วยงานที่เกี่ยวข้อง :</p>                                                   | ปี ๒๕๖๖ | ปี ๒๕๖๗ | ปี ๒๕๖๘ | ปี ๒๕๖๙      | ปี ๒๕๗๐ | ปี ๒๕๖๖-๒๕๗๐ | ๒๐๐,๐๐๐   | ๒๐๐,๐๐๐ | ๒๐๐,๐๐๐ | ๒๐๐,๐๐๐ | ๒๐๐,๐๐๐ | ๑,๐๐๐,๐๐๐ |
| ปี ๒๕๖๖   | ปี ๒๕๖๗                                                                                                                                                                                                                                                                                                                                                                                                                                                                                                                                                                                                                              | ปี ๒๕๖๘ | ปี ๒๕๖๙ | ปี ๒๕๗๐ | ปี ๒๕๖๖-๒๕๗๐ |         |              |           |         |         |         |         |           |
| ๒๐๐,๐๐๐   | ๒๐๐,๐๐๐                                                                                                                                                                                                                                                                                                                                                                                                                                                                                                                                                                                                                              | ๒๐๐,๐๐๐ | ๒๐๐,๐๐๐ | ๒๐๐,๐๐๐ | ๑,๐๐๐,๐๐๐    |         |              |           |         |         |         |         |           |
|           | <p>กิจกรรมย่อย ๑.๘๑ ซ่อมสร้างผิวจราจร สายวัดคง ๒ (ต่อจากเดิม) หมู่ที่ ๖ ตำบลบ้านใหญ่ อำเภอเมืองนครนายก จังหวัดนครนายก<br/>งบประมาณองค์กรปกครองส่วนท้องถิ่น</p> <table border="1" data-bbox="488 1550 1391 1632"> <thead> <tr> <th>ปี ๒๕๖๖</th> <th>ปี ๒๕๖๗</th> <th>ปี ๒๕๖๘</th> <th>ปี ๒๕๖๙</th> <th>ปี ๒๕๗๐</th> <th>ปี ๒๕๖๖-๒๕๗๐</th> </tr> </thead> <tbody> <tr> <td>๑,๒๐๐,๐๐๐</td> <td></td> <td></td> <td></td> <td></td> <td>๑,๒๐๐,๐๐๐</td> </tr> </tbody> </table> <p>ผู้รับผิดชอบ : องค์การบริหารส่วนตำบลบ้านใหญ่<br/>หน่วยงานที่เกี่ยวข้อง :</p>                                                                           | ปี ๒๕๖๖ | ปี ๒๕๖๗ | ปี ๒๕๖๘ | ปี ๒๕๖๙      | ปี ๒๕๗๐ | ปี ๒๕๖๖-๒๕๗๐ | ๑,๒๐๐,๐๐๐ |         |         |         |         | ๑,๒๐๐,๐๐๐ |
| ปี ๒๕๖๖   | ปี ๒๕๖๗                                                                                                                                                                                                                                                                                                                                                                                                                                                                                                                                                                                                                              | ปี ๒๕๖๘ | ปี ๒๕๖๙ | ปี ๒๕๗๐ | ปี ๒๕๖๖-๒๕๗๐ |         |              |           |         |         |         |         |           |
| ๑,๒๐๐,๐๐๐ |                                                                                                                                                                                                                                                                                                                                                                                                                                                                                                                                                                                                                                      |         |         |         | ๑,๒๐๐,๐๐๐    |         |              |           |         |         |         |         |           |
|           | <p>กิจกรรมย่อย ๑.๘๒ ก่อสร้างถนนลูกรังเสริมถนนให้สูงสายนายทวี บุญอินทร์ หมู่ ๒ ตำบลดอนยอ อำเภอเมืองนครนายก จังหวัดนครนายก<br/>งบประมาณองค์กรปกครองส่วนท้องถิ่น</p> <table border="1" data-bbox="488 1872 1391 1955"> <thead> <tr> <th>ปี ๒๕๖๖</th> <th>ปี ๒๕๖๗</th> <th>ปี ๒๕๖๘</th> <th>ปี ๒๕๖๙</th> <th>ปี ๒๕๗๐</th> <th>ปี ๒๕๖๖-๒๕๗๐</th> </tr> </thead> <tbody> <tr> <td>๓๗,๖๐๐</td> <td></td> <td></td> <td></td> <td></td> <td>๓๗,๖๐๐</td> </tr> </tbody> </table> <p>ผู้รับผิดชอบ : องค์การบริหารส่วนตำบลดอนยอ<br/>หน่วยงานที่เกี่ยวข้อง :</p>                                                                                 | ปี ๒๕๖๖ | ปี ๒๕๖๗ | ปี ๒๕๖๘ | ปี ๒๕๖๙      | ปี ๒๕๗๐ | ปี ๒๕๖๖-๒๕๗๐ | ๓๗,๖๐๐    |         |         |         |         | ๓๗,๖๐๐    |
| ปี ๒๕๖๖   | ปี ๒๕๖๗                                                                                                                                                                                                                                                                                                                                                                                                                                                                                                                                                                                                                              | ปี ๒๕๖๘ | ปี ๒๕๖๙ | ปี ๒๕๗๐ | ปี ๒๕๖๖-๒๕๗๐ |         |              |           |         |         |         |         |           |
| ๓๗,๖๐๐    |                                                                                                                                                                                                                                                                                                                                                                                                                                                                                                                                                                                                                                      |         |         |         | ๓๗,๖๐๐       |         |              |           |         |         |         |         |           |

| หัวข้อ  | รายละเอียด                                                                                                                                                                                                                                                                                                                                                                                                                                                                                                                                                                                          |         |         |         |              |  |         |         |         |         |         |              |         |         |         |         |  |         |
|---------|-----------------------------------------------------------------------------------------------------------------------------------------------------------------------------------------------------------------------------------------------------------------------------------------------------------------------------------------------------------------------------------------------------------------------------------------------------------------------------------------------------------------------------------------------------------------------------------------------------|---------|---------|---------|--------------|--|---------|---------|---------|---------|---------|--------------|---------|---------|---------|---------|--|---------|
|         | <p>กิจกรรมย่อย ๑.๘๓ ก่อสร้างเสริมถนนลงลูกรังเพิ่มให้สูงขึ้น สายหนองบอน หมู่ ๒ ตำบลดอนยอ อำเภอเมืองนครนายก จังหวัดนครนายก</p> <p>งบประมาณองค์กรปกครองส่วนท้องถิ่น</p> <table border="1" data-bbox="488 349 1391 432"> <thead> <tr> <th>ปี ๒๕๖๖</th> <th>ปี ๒๕๖๗</th> <th>ปี ๒๕๖๘</th> <th>ปี ๒๕๖๙</th> <th>ปี ๒๕๗๐</th> <th>ปี ๒๕๖๖-๒๕๗๐</th> </tr> </thead> <tbody> <tr> <td></td> <td>๒๐๐,๐๐๐</td> <td></td> <td></td> <td></td> <td>๒๐๐,๐๐๐</td> </tr> </tbody> </table> <p>ผู้รับผิดชอบ : องค์การบริหารส่วนตำบลดอนยอ</p> <p>หน่วยงานที่เกี่ยวข้อง :</p>                                          |         |         |         |              |  | ปี ๒๕๖๖ | ปี ๒๕๖๗ | ปี ๒๕๖๘ | ปี ๒๕๖๙ | ปี ๒๕๗๐ | ปี ๒๕๖๖-๒๕๗๐ |         | ๒๐๐,๐๐๐ |         |         |  | ๒๐๐,๐๐๐ |
| ปี ๒๕๖๖ | ปี ๒๕๖๗                                                                                                                                                                                                                                                                                                                                                                                                                                                                                                                                                                                             | ปี ๒๕๖๘ | ปี ๒๕๖๙ | ปี ๒๕๗๐ | ปี ๒๕๖๖-๒๕๗๐ |  |         |         |         |         |         |              |         |         |         |         |  |         |
|         | ๒๐๐,๐๐๐                                                                                                                                                                                                                                                                                                                                                                                                                                                                                                                                                                                             |         |         |         | ๒๐๐,๐๐๐      |  |         |         |         |         |         |              |         |         |         |         |  |         |
|         | <p>กิจกรรมย่อย ๑.๘๔ ก่อสร้างถนนคอนกรีตเสริมเหล็กและขยายถนนบริเวณบ้านนายจ้งวาง มากเจริญ ถึงบ้าน ผ.ประภา นันทะกิจ หมู่ ๒ ตำบลดอนยอ อำเภอเมืองนครนายก จังหวัดนครนายก</p> <p>งบประมาณองค์กรปกครองส่วนท้องถิ่น</p> <table border="1" data-bbox="488 685 1391 768"> <thead> <tr> <th>ปี ๒๕๖๖</th> <th>ปี ๒๕๖๗</th> <th>ปี ๒๕๖๘</th> <th>ปี ๒๕๖๙</th> <th>ปี ๒๕๗๐</th> <th>ปี ๒๕๖๖-๒๕๗๐</th> </tr> </thead> <tbody> <tr> <td>๗๕๐,๐๐๐</td> <td></td> <td></td> <td></td> <td></td> <td>๗๕๐,๐๐๐</td> </tr> </tbody> </table> <p>ผู้รับผิดชอบ : องค์การบริหารส่วนตำบลดอนยอ</p> <p>หน่วยงานที่เกี่ยวข้อง :</p> |         |         |         |              |  | ปี ๒๕๖๖ | ปี ๒๕๖๗ | ปี ๒๕๖๘ | ปี ๒๕๖๙ | ปี ๒๕๗๐ | ปี ๒๕๖๖-๒๕๗๐ | ๗๕๐,๐๐๐ |         |         |         |  | ๗๕๐,๐๐๐ |
| ปี ๒๕๖๖ | ปี ๒๕๖๗                                                                                                                                                                                                                                                                                                                                                                                                                                                                                                                                                                                             | ปี ๒๕๖๘ | ปี ๒๕๖๙ | ปี ๒๕๗๐ | ปี ๒๕๖๖-๒๕๗๐ |  |         |         |         |         |         |              |         |         |         |         |  |         |
| ๗๕๐,๐๐๐ |                                                                                                                                                                                                                                                                                                                                                                                                                                                                                                                                                                                                     |         |         |         | ๗๕๐,๐๐๐      |  |         |         |         |         |         |              |         |         |         |         |  |         |
|         | <p>กิจกรรมย่อย ๑.๘๕ ก่อสร้างถนนพร้อมลงลูกรัง (ถนนนางสอิ่ง บุญอินทร์) เชื่อมต่อ ถนนหนองสะพัง หมู่ ๓ ตำบลดอนยอ อำเภอเมืองนครนายก จังหวัดนครนายก</p> <p>งบประมาณองค์กรปกครองส่วนท้องถิ่น</p> <table border="1" data-bbox="488 981 1391 1064"> <thead> <tr> <th>ปี ๒๕๖๖</th> <th>ปี ๒๕๖๗</th> <th>ปี ๒๕๖๘</th> <th>ปี ๒๕๖๙</th> <th>ปี ๒๕๗๐</th> <th>ปี ๒๕๖๖-๒๕๗๐</th> </tr> </thead> <tbody> <tr> <td>๘๐๒,๐๐๐</td> <td></td> <td></td> <td></td> <td></td> <td>๘๐๒,๐๐๐</td> </tr> </tbody> </table> <p>ผู้รับผิดชอบ : องค์การบริหารส่วนตำบลดอนยอ</p> <p>หน่วยงานที่เกี่ยวข้อง :</p>                    |         |         |         |              |  | ปี ๒๕๖๖ | ปี ๒๕๖๗ | ปี ๒๕๖๘ | ปี ๒๕๖๙ | ปี ๒๕๗๐ | ปี ๒๕๖๖-๒๕๗๐ | ๘๐๒,๐๐๐ |         |         |         |  | ๘๐๒,๐๐๐ |
| ปี ๒๕๖๖ | ปี ๒๕๖๗                                                                                                                                                                                                                                                                                                                                                                                                                                                                                                                                                                                             | ปี ๒๕๖๘ | ปี ๒๕๖๙ | ปี ๒๕๗๐ | ปี ๒๕๖๖-๒๕๗๐ |  |         |         |         |         |         |              |         |         |         |         |  |         |
| ๘๐๒,๐๐๐ |                                                                                                                                                                                                                                                                                                                                                                                                                                                                                                                                                                                                     |         |         |         | ๘๐๒,๐๐๐      |  |         |         |         |         |         |              |         |         |         |         |  |         |
|         | <p>กิจกรรมย่อย ๑.๘๖ เสริมถนนพร้อมลงลูกรัง บ้านนางแจ้ ศรีสุข หมู่ ๓ ตำบลดอนยอ อำเภอเมืองนครนายก จังหวัดนครนายก</p> <p>งบประมาณองค์กรปกครองส่วนท้องถิ่น</p> <table border="1" data-bbox="488 1272 1391 1355"> <thead> <tr> <th>ปี ๒๕๖๖</th> <th>ปี ๒๕๖๗</th> <th>ปี ๒๕๖๘</th> <th>ปี ๒๕๖๙</th> <th>ปี ๒๕๗๐</th> <th>ปี ๒๕๖๖-๒๕๗๐</th> </tr> </thead> <tbody> <tr> <td></td> <td>๑๙๐,๐๐๐</td> <td></td> <td></td> <td></td> <td>๑๙๐,๐๐๐</td> </tr> </tbody> </table> <p>ผู้รับผิดชอบ : องค์การบริหารส่วนตำบลดอนยอ</p> <p>หน่วยงานที่เกี่ยวข้อง :</p>                                                   |         |         |         |              |  | ปี ๒๕๖๖ | ปี ๒๕๖๗ | ปี ๒๕๖๘ | ปี ๒๕๖๙ | ปี ๒๕๗๐ | ปี ๒๕๖๖-๒๕๗๐ |         | ๑๙๐,๐๐๐ |         |         |  | ๑๙๐,๐๐๐ |
| ปี ๒๕๖๖ | ปี ๒๕๖๗                                                                                                                                                                                                                                                                                                                                                                                                                                                                                                                                                                                             | ปี ๒๕๖๘ | ปี ๒๕๖๙ | ปี ๒๕๗๐ | ปี ๒๕๖๖-๒๕๗๐ |  |         |         |         |         |         |              |         |         |         |         |  |         |
|         | ๑๙๐,๐๐๐                                                                                                                                                                                                                                                                                                                                                                                                                                                                                                                                                                                             |         |         |         | ๑๙๐,๐๐๐      |  |         |         |         |         |         |              |         |         |         |         |  |         |
|         | <p>กิจกรรมย่อย ๑.๘๗ เสริมถนนพร้อมลงลูกรัง ถนนสายบ้านนางอำพร จวนเจริญ หมู่ ๓ ตำบลดอนยอ อำเภอเมืองนครนายก จังหวัดนครนายก</p> <p>งบประมาณองค์กรปกครองส่วนท้องถิ่น</p> <table border="1" data-bbox="488 1568 1391 1650"> <thead> <tr> <th>ปี ๒๕๖๖</th> <th>ปี ๒๕๖๗</th> <th>ปี ๒๕๖๘</th> <th>ปี ๒๕๖๙</th> <th>ปี ๒๕๗๐</th> <th>ปี ๒๕๖๖-๒๕๗๐</th> </tr> </thead> <tbody> <tr> <td></td> <td></td> <td>๖๐๖,๐๐๐</td> <td></td> <td></td> <td>๖๐๖,๐๐๐</td> </tr> </tbody> </table> <p>ผู้รับผิดชอบ : องค์การบริหารส่วนตำบลดอนยอ</p> <p>หน่วยงานที่เกี่ยวข้อง :</p>                                          |         |         |         |              |  | ปี ๒๕๖๖ | ปี ๒๕๖๗ | ปี ๒๕๖๘ | ปี ๒๕๖๙ | ปี ๒๕๗๐ | ปี ๒๕๖๖-๒๕๗๐ |         |         | ๖๐๖,๐๐๐ |         |  | ๖๐๖,๐๐๐ |
| ปี ๒๕๖๖ | ปี ๒๕๖๗                                                                                                                                                                                                                                                                                                                                                                                                                                                                                                                                                                                             | ปี ๒๕๖๘ | ปี ๒๕๖๙ | ปี ๒๕๗๐ | ปี ๒๕๖๖-๒๕๗๐ |  |         |         |         |         |         |              |         |         |         |         |  |         |
|         |                                                                                                                                                                                                                                                                                                                                                                                                                                                                                                                                                                                                     | ๖๐๖,๐๐๐ |         |         | ๖๐๖,๐๐๐      |  |         |         |         |         |         |              |         |         |         |         |  |         |
|         | <p>กิจกรรมย่อย ๑.๘๘ ลงลูกรังถนนบ้านกลางดอนจากนายพิมล เนติ ถึง นานายไฉ ภูมิ หมู่ ๓ ตำบลดอนยอ อำเภอเมืองนครนายก จังหวัดนครนายก</p> <p>งบประมาณองค์กรปกครองส่วนท้องถิ่น</p> <table border="1" data-bbox="488 1859 1391 1942"> <thead> <tr> <th>ปี ๒๕๖๖</th> <th>ปี ๒๕๖๗</th> <th>ปี ๒๕๖๘</th> <th>ปี ๒๕๖๙</th> <th>ปี ๒๕๗๐</th> <th>ปี ๒๕๖๖-๒๕๗๐</th> </tr> </thead> <tbody> <tr> <td></td> <td></td> <td></td> <td>๑๓๔,๐๐๐</td> <td></td> <td>๑๓๔,๐๐๐</td> </tr> </tbody> </table> <p>ผู้รับผิดชอบ : องค์การบริหารส่วนตำบลดอนยอ</p> <p>หน่วยงานที่เกี่ยวข้อง :</p>                                    |         |         |         |              |  | ปี ๒๕๖๖ | ปี ๒๕๖๗ | ปี ๒๕๖๘ | ปี ๒๕๖๙ | ปี ๒๕๗๐ | ปี ๒๕๖๖-๒๕๗๐ |         |         |         | ๑๓๔,๐๐๐ |  | ๑๓๔,๐๐๐ |
| ปี ๒๕๖๖ | ปี ๒๕๖๗                                                                                                                                                                                                                                                                                                                                                                                                                                                                                                                                                                                             | ปี ๒๕๖๘ | ปี ๒๕๖๙ | ปี ๒๕๗๐ | ปี ๒๕๖๖-๒๕๗๐ |  |         |         |         |         |         |              |         |         |         |         |  |         |
|         |                                                                                                                                                                                                                                                                                                                                                                                                                                                                                                                                                                                                     |         | ๑๓๔,๐๐๐ |         | ๑๓๔,๐๐๐      |  |         |         |         |         |         |              |         |         |         |         |  |         |



| หัวข้อ    | รายละเอียด                                                                                                                                                                                                                                                                                                                                                                                                                                                                                                                                                               |         |         |         |              |         |              |           |           |  |  |  |           |
|-----------|--------------------------------------------------------------------------------------------------------------------------------------------------------------------------------------------------------------------------------------------------------------------------------------------------------------------------------------------------------------------------------------------------------------------------------------------------------------------------------------------------------------------------------------------------------------------------|---------|---------|---------|--------------|---------|--------------|-----------|-----------|--|--|--|-----------|
|           | <p>กิจกรรมย่อย ๑.๘๙ เสริมขยายถนนดินพร้อมบดอัด บ้านนางพร หมู่ ๓ ตำบลดอนยอ อำเภอเมืองนครนายก จังหวัดนครนายก</p> <p>งบประมาณองค์การปกครองส่วนท้องถิ่น</p> <table border="1" data-bbox="488 347 1391 430"> <thead> <tr> <th>ปี ๒๕๖๖</th> <th>ปี ๒๕๖๗</th> <th>ปี ๒๕๖๘</th> <th>ปี ๒๕๖๙</th> <th>ปี ๒๕๗๐</th> <th>ปี ๒๕๖๖-๒๕๗๐</th> </tr> </thead> <tbody> <tr> <td></td> <td>๒,๐๐๐,๐๐๐</td> <td></td> <td></td> <td></td> <td>๒,๐๐๐,๐๐๐</td> </tr> </tbody> </table> <p>ผู้รับผิดชอบ : องค์การบริหารส่วนตำบลดอนยอ<br/>หน่วยงานที่เกี่ยวข้อง :</p>                            | ปี ๒๕๖๖ | ปี ๒๕๖๗ | ปี ๒๕๖๘ | ปี ๒๕๖๙      | ปี ๒๕๗๐ | ปี ๒๕๖๖-๒๕๗๐ |           | ๒,๐๐๐,๐๐๐ |  |  |  | ๒,๐๐๐,๐๐๐ |
| ปี ๒๕๖๖   | ปี ๒๕๖๗                                                                                                                                                                                                                                                                                                                                                                                                                                                                                                                                                                  | ปี ๒๕๖๘ | ปี ๒๕๖๙ | ปี ๒๕๗๐ | ปี ๒๕๖๖-๒๕๗๐ |         |              |           |           |  |  |  |           |
|           | ๒,๐๐๐,๐๐๐                                                                                                                                                                                                                                                                                                                                                                                                                                                                                                                                                                |         |         |         | ๒,๐๐๐,๐๐๐    |         |              |           |           |  |  |  |           |
|           | <p>กิจกรรมย่อย ๑.๙๐ ก่อสร้างถนน คสล.บ้านนายถวิล ยงดี ถึงคลองชลประทาน หมู่ ๔ ตำบลดอนยอ อำเภอเมืองนครนายก จังหวัดนครนายก</p> <p>งบประมาณองค์การปกครองส่วนท้องถิ่น</p> <table border="1" data-bbox="488 640 1391 723"> <thead> <tr> <th>ปี ๒๕๖๖</th> <th>ปี ๒๕๖๗</th> <th>ปี ๒๕๖๘</th> <th>ปี ๒๕๖๙</th> <th>ปี ๒๕๗๐</th> <th>ปี ๒๕๖๖-๒๕๗๐</th> </tr> </thead> <tbody> <tr> <td>๑,๙๘๐,๐๐๐</td> <td></td> <td></td> <td></td> <td></td> <td>๑,๙๘๐,๐๐๐</td> </tr> </tbody> </table> <p>ผู้รับผิดชอบ : องค์การบริหารส่วนตำบลดอนยอ<br/>หน่วยงานที่เกี่ยวข้อง :</p>               | ปี ๒๕๖๖ | ปี ๒๕๖๗ | ปี ๒๕๖๘ | ปี ๒๕๖๙      | ปี ๒๕๗๐ | ปี ๒๕๖๖-๒๕๗๐ | ๑,๙๘๐,๐๐๐ |           |  |  |  | ๑,๙๘๐,๐๐๐ |
| ปี ๒๕๖๖   | ปี ๒๕๖๗                                                                                                                                                                                                                                                                                                                                                                                                                                                                                                                                                                  | ปี ๒๕๖๘ | ปี ๒๕๖๙ | ปี ๒๕๗๐ | ปี ๒๕๖๖-๒๕๗๐ |         |              |           |           |  |  |  |           |
| ๑,๙๘๐,๐๐๐ |                                                                                                                                                                                                                                                                                                                                                                                                                                                                                                                                                                          |         |         |         | ๑,๙๘๐,๐๐๐    |         |              |           |           |  |  |  |           |
|           | <p>กิจกรรมย่อย ๑.๙๑ ก่อสร้างถนนลงลูกรัง หมู่ ๔ บ้านนายสิน พลสงคราม ถึงสระน้ำหมู่ ๕ ตำบลดอนยอ อำเภอเมืองนครนายก จังหวัดนครนายก</p> <p>งบประมาณองค์การปกครองส่วนท้องถิ่น</p> <table border="1" data-bbox="488 936 1391 1019"> <thead> <tr> <th>ปี ๒๕๖๖</th> <th>ปี ๒๕๖๗</th> <th>ปี ๒๕๖๘</th> <th>ปี ๒๕๖๙</th> <th>ปี ๒๕๗๐</th> <th>ปี ๒๕๖๖-๒๕๗๐</th> </tr> </thead> <tbody> <tr> <td></td> <td>๒๐๕,๐๐๐</td> <td></td> <td></td> <td></td> <td>๒๐๕,๐๐๐</td> </tr> </tbody> </table> <p>ผู้รับผิดชอบ : องค์การบริหารส่วนตำบลดอนยอ<br/>หน่วยงานที่เกี่ยวข้อง :</p>           | ปี ๒๕๖๖ | ปี ๒๕๖๗ | ปี ๒๕๖๘ | ปี ๒๕๖๙      | ปี ๒๕๗๐ | ปี ๒๕๖๖-๒๕๗๐ |           | ๒๐๕,๐๐๐   |  |  |  | ๒๐๕,๐๐๐   |
| ปี ๒๕๖๖   | ปี ๒๕๖๗                                                                                                                                                                                                                                                                                                                                                                                                                                                                                                                                                                  | ปี ๒๕๖๘ | ปี ๒๕๖๙ | ปี ๒๕๗๐ | ปี ๒๕๖๖-๒๕๗๐ |         |              |           |           |  |  |  |           |
|           | ๒๐๕,๐๐๐                                                                                                                                                                                                                                                                                                                                                                                                                                                                                                                                                                  |         |         |         | ๒๐๕,๐๐๐      |         |              |           |           |  |  |  |           |
|           | <p>กิจกรรมย่อย ๑.๙๒ ลงหินคลุกสายลำซวดบัว หมู่ ๕ ตำบลดอนยอ อำเภอเมืองนครนายก จังหวัดนครนายก</p> <p>งบประมาณองค์การปกครองส่วนท้องถิ่น</p> <table border="1" data-bbox="488 1232 1391 1314"> <thead> <tr> <th>ปี ๒๕๖๖</th> <th>ปี ๒๕๖๗</th> <th>ปี ๒๕๖๘</th> <th>ปี ๒๕๖๙</th> <th>ปี ๒๕๗๐</th> <th>ปี ๒๕๖๖-๒๕๗๐</th> </tr> </thead> <tbody> <tr> <td>๕๐,๐๐๐</td> <td></td> <td></td> <td></td> <td></td> <td>๕๐,๐๐๐</td> </tr> </tbody> </table> <p>ผู้รับผิดชอบ : องค์การบริหารส่วนตำบลดอนยอ<br/>หน่วยงานที่เกี่ยวข้อง :</p>                                               | ปี ๒๕๖๖ | ปี ๒๕๖๗ | ปี ๒๕๖๘ | ปี ๒๕๖๙      | ปี ๒๕๗๐ | ปี ๒๕๖๖-๒๕๗๐ | ๕๐,๐๐๐    |           |  |  |  | ๕๐,๐๐๐    |
| ปี ๒๕๖๖   | ปี ๒๕๖๗                                                                                                                                                                                                                                                                                                                                                                                                                                                                                                                                                                  | ปี ๒๕๖๘ | ปี ๒๕๖๙ | ปี ๒๕๗๐ | ปี ๒๕๖๖-๒๕๗๐ |         |              |           |           |  |  |  |           |
| ๕๐,๐๐๐    |                                                                                                                                                                                                                                                                                                                                                                                                                                                                                                                                                                          |         |         |         | ๕๐,๐๐๐       |         |              |           |           |  |  |  |           |
|           | <p>กิจกรรมย่อย ๑.๙๓ ลงหินคลุกถนนสายบ้านนายพยนต์ คงกะพันธ์ หมู่ ๕ ตำบลดอนยอ อำเภอเมืองนครนายก จังหวัดนครนายก</p> <p>งบประมาณองค์การปกครองส่วนท้องถิ่น</p> <table border="1" data-bbox="488 1523 1391 1606"> <thead> <tr> <th>ปี ๒๕๖๖</th> <th>ปี ๒๕๖๗</th> <th>ปี ๒๕๖๘</th> <th>ปี ๒๕๖๙</th> <th>ปี ๒๕๗๐</th> <th>ปี ๒๕๖๖-๒๕๗๐</th> </tr> </thead> <tbody> <tr> <td>๑๔๖,๐๐๐</td> <td></td> <td></td> <td></td> <td></td> <td>๑๔๖,๐๐๐</td> </tr> </tbody> </table> <p>ผู้รับผิดชอบ : องค์การบริหารส่วนตำบลดอนยอ<br/>หน่วยงานที่เกี่ยวข้อง :</p>                            | ปี ๒๕๖๖ | ปี ๒๕๖๗ | ปี ๒๕๖๘ | ปี ๒๕๖๙      | ปี ๒๕๗๐ | ปี ๒๕๖๖-๒๕๗๐ | ๑๔๖,๐๐๐   |           |  |  |  | ๑๔๖,๐๐๐   |
| ปี ๒๕๖๖   | ปี ๒๕๖๗                                                                                                                                                                                                                                                                                                                                                                                                                                                                                                                                                                  | ปี ๒๕๖๘ | ปี ๒๕๖๙ | ปี ๒๕๗๐ | ปี ๒๕๖๖-๒๕๗๐ |         |              |           |           |  |  |  |           |
| ๑๔๖,๐๐๐   |                                                                                                                                                                                                                                                                                                                                                                                                                                                                                                                                                                          |         |         |         | ๑๔๖,๐๐๐      |         |              |           |           |  |  |  |           |
|           | <p>กิจกรรมย่อย ๑.๙๔ ก่อสร้างถนนคอนกรีตเสริมเหล็กสายทองอิมต่อบ้านนายประทวน ทองอิม หมู่ ๕ ตำบลดอนยอ อำเภอเมืองนครนายก จังหวัดนครนายก</p> <p>งบประมาณองค์การปกครองส่วนท้องถิ่น</p> <table border="1" data-bbox="488 1848 1391 1930"> <thead> <tr> <th>ปี ๒๕๖๖</th> <th>ปี ๒๕๖๗</th> <th>ปี ๒๕๖๘</th> <th>ปี ๒๕๖๙</th> <th>ปี ๒๕๗๐</th> <th>ปี ๒๕๖๖-๒๕๗๐</th> </tr> </thead> <tbody> <tr> <td>๒,๒๐๐,๐๐๐</td> <td></td> <td></td> <td></td> <td></td> <td>๒,๒๐๐,๐๐๐</td> </tr> </tbody> </table> <p>ผู้รับผิดชอบ : องค์การบริหารส่วนตำบลดอนยอ<br/>หน่วยงานที่เกี่ยวข้อง :</p> | ปี ๒๕๖๖ | ปี ๒๕๖๗ | ปี ๒๕๖๘ | ปี ๒๕๖๙      | ปี ๒๕๗๐ | ปี ๒๕๖๖-๒๕๗๐ | ๒,๒๐๐,๐๐๐ |           |  |  |  | ๒,๒๐๐,๐๐๐ |
| ปี ๒๕๖๖   | ปี ๒๕๖๗                                                                                                                                                                                                                                                                                                                                                                                                                                                                                                                                                                  | ปี ๒๕๖๘ | ปี ๒๕๖๙ | ปี ๒๕๗๐ | ปี ๒๕๖๖-๒๕๗๐ |         |              |           |           |  |  |  |           |
| ๒,๒๐๐,๐๐๐ |                                                                                                                                                                                                                                                                                                                                                                                                                                                                                                                                                                          |         |         |         | ๒,๒๐๐,๐๐๐    |         |              |           |           |  |  |  |           |

| หัวข้อ     | รายละเอียด                                                                                                                                                                                                                                                                                                                                                                                                                                                                                                                                                                      |         |           |         |              |         |              |            |         |  |           |  |            |
|------------|---------------------------------------------------------------------------------------------------------------------------------------------------------------------------------------------------------------------------------------------------------------------------------------------------------------------------------------------------------------------------------------------------------------------------------------------------------------------------------------------------------------------------------------------------------------------------------|---------|-----------|---------|--------------|---------|--------------|------------|---------|--|-----------|--|------------|
|            | <p>กิจกรรมย่อย ๑.๙๕ ก่อสร้างถนนลูกรังสายทิศตะวันตกจากถนนลาดยาง ถึงจุดบ้านนางพรทิพย์ นิคมเรือง หมู่ ๕ ตำบลดอนยอ อำเภอเมืองนครนายก จังหวัดนครนายก</p> <p>งบประมาณองค์การปกครองส่วนท้องถิ่น</p> <table border="1" data-bbox="488 347 1391 430"> <thead> <tr> <th>ปี ๒๕๖๖</th> <th>ปี ๒๕๖๗</th> <th>ปี ๒๕๖๘</th> <th>ปี ๒๕๖๙</th> <th>ปี ๒๕๗๐</th> <th>ปี ๒๕๖๖-๒๕๗๐</th> </tr> </thead> <tbody> <tr> <td></td> <td>๔๔๐,๐๐๐</td> <td></td> <td></td> <td></td> <td>๔๔๐,๐๐๐</td> </tr> </tbody> </table> <p>ผู้รับผิดชอบ : องค์การบริหารส่วนตำบลดอนยอ<br/>หน่วยงานที่เกี่ยวข้อง :</p> | ปี ๒๕๖๖ | ปี ๒๕๖๗   | ปี ๒๕๖๘ | ปี ๒๕๖๙      | ปี ๒๕๗๐ | ปี ๒๕๖๖-๒๕๗๐ |            | ๔๔๐,๐๐๐ |  |           |  | ๔๔๐,๐๐๐    |
| ปี ๒๕๖๖    | ปี ๒๕๖๗                                                                                                                                                                                                                                                                                                                                                                                                                                                                                                                                                                         | ปี ๒๕๖๘ | ปี ๒๕๖๙   | ปี ๒๕๗๐ | ปี ๒๕๖๖-๒๕๗๐ |         |              |            |         |  |           |  |            |
|            | ๔๔๐,๐๐๐                                                                                                                                                                                                                                                                                                                                                                                                                                                                                                                                                                         |         |           |         | ๔๔๐,๐๐๐      |         |              |            |         |  |           |  |            |
|            | <p>กิจกรรมย่อย ๑.๙๖ ซ่อมถนนทรุดตัวหน้าบ้าน(บังลิ) หมู่ ๖ ตำบลดอนยอ อำเภอเมืองนครนายก จังหวัดนครนายก</p> <p>งบประมาณองค์การปกครองส่วนท้องถิ่น</p> <table border="1" data-bbox="488 640 1391 723"> <thead> <tr> <th>ปี ๒๕๖๖</th> <th>ปี ๒๕๖๗</th> <th>ปี ๒๕๖๘</th> <th>ปี ๒๕๖๙</th> <th>ปี ๒๕๗๐</th> <th>ปี ๒๕๖๖-๒๕๗๐</th> </tr> </thead> <tbody> <tr> <td></td> <td>๑๐๐,๐๐๐</td> <td></td> <td></td> <td></td> <td>๑๐๐,๐๐๐</td> </tr> </tbody> </table> <p>ผู้รับผิดชอบ : องค์การบริหารส่วนตำบลดอนยอ<br/>หน่วยงานที่เกี่ยวข้อง :</p>                                             | ปี ๒๕๖๖ | ปี ๒๕๖๗   | ปี ๒๕๖๘ | ปี ๒๕๖๙      | ปี ๒๕๗๐ | ปี ๒๕๖๖-๒๕๗๐ |            | ๑๐๐,๐๐๐ |  |           |  | ๑๐๐,๐๐๐    |
| ปี ๒๕๖๖    | ปี ๒๕๖๗                                                                                                                                                                                                                                                                                                                                                                                                                                                                                                                                                                         | ปี ๒๕๖๘ | ปี ๒๕๖๙   | ปี ๒๕๗๐ | ปี ๒๕๖๖-๒๕๗๐ |         |              |            |         |  |           |  |            |
|            | ๑๐๐,๐๐๐                                                                                                                                                                                                                                                                                                                                                                                                                                                                                                                                                                         |         |           |         | ๑๐๐,๐๐๐      |         |              |            |         |  |           |  |            |
|            | <p>กิจกรรมย่อย ๑.๙๗ ก่อสร้างถนน คสล.คลองสามไทยทั้งเส้น หมู่ ๖ ตำบลดอนยอ อำเภอเมืองนครนายก จังหวัดนครนายก</p> <p>งบประมาณองค์การปกครองส่วนท้องถิ่น</p> <table border="1" data-bbox="488 931 1391 1014"> <thead> <tr> <th>ปี ๒๕๖๖</th> <th>ปี ๒๕๖๗</th> <th>ปี ๒๕๖๘</th> <th>ปี ๒๕๖๙</th> <th>ปี ๒๕๗๐</th> <th>ปี ๒๕๖๖-๒๕๗๐</th> </tr> </thead> <tbody> <tr> <td></td> <td></td> <td></td> <td>๓,๐๓๖,๐๐๐</td> <td></td> <td>๓,๐๓๖,๐๐๐</td> </tr> </tbody> </table> <p>ผู้รับผิดชอบ : องค์การบริหารส่วนตำบลดอนยอ<br/>หน่วยงานที่เกี่ยวข้อง :</p>                                   | ปี ๒๕๖๖ | ปี ๒๕๖๗   | ปี ๒๕๖๘ | ปี ๒๕๖๙      | ปี ๒๕๗๐ | ปี ๒๕๖๖-๒๕๗๐ |            |         |  | ๓,๐๓๖,๐๐๐ |  | ๓,๐๓๖,๐๐๐  |
| ปี ๒๕๖๖    | ปี ๒๕๖๗                                                                                                                                                                                                                                                                                                                                                                                                                                                                                                                                                                         | ปี ๒๕๖๘ | ปี ๒๕๖๙   | ปี ๒๕๗๐ | ปี ๒๕๖๖-๒๕๗๐ |         |              |            |         |  |           |  |            |
|            |                                                                                                                                                                                                                                                                                                                                                                                                                                                                                                                                                                                 |         | ๓,๐๓๖,๐๐๐ |         | ๓,๐๓๖,๐๐๐    |         |              |            |         |  |           |  |            |
|            | <p>กิจกรรมย่อย ๑.๙๘ ติเส้นจราจรหน้าโรงเรียน/มัสยิด หมู่ ๗ ตำบลดอนยอ อำเภอเมืองนครนายก จังหวัดนครนายก</p> <p>งบประมาณองค์การปกครองส่วนท้องถิ่น</p> <table border="1" data-bbox="488 1227 1391 1310"> <thead> <tr> <th>ปี ๒๕๖๖</th> <th>ปี ๒๕๖๗</th> <th>ปี ๒๕๖๘</th> <th>ปี ๒๕๖๙</th> <th>ปี ๒๕๗๐</th> <th>ปี ๒๕๖๖-๒๕๗๐</th> </tr> </thead> <tbody> <tr> <td>๑๐๐,๐๐๐</td> <td></td> <td></td> <td></td> <td></td> <td>๑๐๐,๐๐๐</td> </tr> </tbody> </table> <p>ผู้รับผิดชอบ : องค์การบริหารส่วนตำบลดอนยอ<br/>หน่วยงานที่เกี่ยวข้อง :</p>                                          | ปี ๒๕๖๖ | ปี ๒๕๖๗   | ปี ๒๕๖๘ | ปี ๒๕๖๙      | ปี ๒๕๗๐ | ปี ๒๕๖๖-๒๕๗๐ | ๑๐๐,๐๐๐    |         |  |           |  | ๑๐๐,๐๐๐    |
| ปี ๒๕๖๖    | ปี ๒๕๖๗                                                                                                                                                                                                                                                                                                                                                                                                                                                                                                                                                                         | ปี ๒๕๖๘ | ปี ๒๕๖๙   | ปี ๒๕๗๐ | ปี ๒๕๖๖-๒๕๗๐ |         |              |            |         |  |           |  |            |
| ๑๐๐,๐๐๐    |                                                                                                                                                                                                                                                                                                                                                                                                                                                                                                                                                                                 |         |           |         | ๑๐๐,๐๐๐      |         |              |            |         |  |           |  |            |
|            | <p>กิจกรรมย่อย ๑.๙๙ ก่อสร้างถนนแอสฟัลต์ติกส์สายสปก.โคกสำโรง-หนองบัวซอน ตำบลท่าเรือ อำเภอปากพลี จังหวัดนครนายก</p> <p>งบประมาณองค์การปกครองส่วนท้องถิ่น</p> <table border="1" data-bbox="488 1563 1391 1646"> <thead> <tr> <th>ปี ๒๕๖๖</th> <th>ปี ๒๕๖๗</th> <th>ปี ๒๕๖๘</th> <th>ปี ๒๕๖๙</th> <th>ปี ๒๕๗๐</th> <th>ปี ๒๕๖๖-๒๕๗๐</th> </tr> </thead> <tbody> <tr> <td>๒,๘๐๐,๐๐๐</td> <td></td> <td></td> <td></td> <td></td> <td>๒,๘๐๐,๐๐๐</td> </tr> </tbody> </table> <p>ผู้รับผิดชอบ : องค์การบริหารส่วนตำบลท่าเรือ<br/>หน่วยงานที่เกี่ยวข้อง :</p>                           | ปี ๒๕๖๖ | ปี ๒๕๖๗   | ปี ๒๕๖๘ | ปี ๒๕๖๙      | ปี ๒๕๗๐ | ปี ๒๕๖๖-๒๕๗๐ | ๒,๘๐๐,๐๐๐  |         |  |           |  | ๒,๘๐๐,๐๐๐  |
| ปี ๒๕๖๖    | ปี ๒๕๖๗                                                                                                                                                                                                                                                                                                                                                                                                                                                                                                                                                                         | ปี ๒๕๖๘ | ปี ๒๕๖๙   | ปี ๒๕๗๐ | ปี ๒๕๖๖-๒๕๗๐ |         |              |            |         |  |           |  |            |
| ๒,๘๐๐,๐๐๐  |                                                                                                                                                                                                                                                                                                                                                                                                                                                                                                                                                                                 |         |           |         | ๒,๘๐๐,๐๐๐    |         |              |            |         |  |           |  |            |
|            | <p>กิจกรรมย่อย ๑.๑๐๐ ปรับปรุงผิวจราจร ถนนสายคลองใหม่-วัดเลขธรรมกิตติ ตำบลบางอ้อ อำเภอบ้านนา จังหวัดนครนายก</p> <p>งบประมาณองค์การปกครองส่วนท้องถิ่น</p> <table border="1" data-bbox="488 1888 1391 1971"> <thead> <tr> <th>ปี ๒๕๖๖</th> <th>ปี ๒๕๖๗</th> <th>ปี ๒๕๖๘</th> <th>ปี ๒๕๖๙</th> <th>ปี ๒๕๗๐</th> <th>ปี ๒๕๖๖-๒๕๗๐</th> </tr> </thead> <tbody> <tr> <td>๓๐,๐๐๐,๐๐๐</td> <td></td> <td></td> <td></td> <td></td> <td>๓๐,๐๐๐,๐๐๐</td> </tr> </tbody> </table> <p>ผู้รับผิดชอบ : องค์การบริหารส่วนตำบลบางอ้อ<br/>หน่วยงานที่เกี่ยวข้อง :</p>                             | ปี ๒๕๖๖ | ปี ๒๕๖๗   | ปี ๒๕๖๘ | ปี ๒๕๖๙      | ปี ๒๕๗๐ | ปี ๒๕๖๖-๒๕๗๐ | ๓๐,๐๐๐,๐๐๐ |         |  |           |  | ๓๐,๐๐๐,๐๐๐ |
| ปี ๒๕๖๖    | ปี ๒๕๖๗                                                                                                                                                                                                                                                                                                                                                                                                                                                                                                                                                                         | ปี ๒๕๖๘ | ปี ๒๕๖๙   | ปี ๒๕๗๐ | ปี ๒๕๖๖-๒๕๗๐ |         |              |            |         |  |           |  |            |
| ๓๐,๐๐๐,๐๐๐ |                                                                                                                                                                                                                                                                                                                                                                                                                                                                                                                                                                                 |         |           |         | ๓๐,๐๐๐,๐๐๐   |         |              |            |         |  |           |  |            |

| หัวข้อ    | รายละเอียด                                                                                                                                                                                                                                                                                                                                                                                                                                                                                                                                                                         |         |         |         |              |         |              |           |  |  |  |  |           |
|-----------|------------------------------------------------------------------------------------------------------------------------------------------------------------------------------------------------------------------------------------------------------------------------------------------------------------------------------------------------------------------------------------------------------------------------------------------------------------------------------------------------------------------------------------------------------------------------------------|---------|---------|---------|--------------|---------|--------------|-----------|--|--|--|--|-----------|
|           | <p>กิจกรรมย่อย ๑.๑๐๑ ปรับปรุงผิวจราจรแอสฟัลต์ติกคอนกรีต ถนนบ้านบางใหญ่-คลองสาม หมู่ที่ ๑๑ บ้านบางใหญ่ ตำบลบางอ้อ อำเภอบ้านนา จังหวัดนครนายก<br/>งบประมาณองค์กรปกครองส่วนท้องถิ่น</p> <table border="1" data-bbox="488 349 1391 432"> <thead> <tr> <th>ปี ๒๕๖๖</th> <th>ปี ๒๕๖๗</th> <th>ปี ๒๕๖๘</th> <th>ปี ๒๕๖๙</th> <th>ปี ๒๕๗๐</th> <th>ปี ๒๕๖๖-๒๕๗๐</th> </tr> </thead> <tbody> <tr> <td>๕,๕๐๐,๐๐๐</td> <td></td> <td></td> <td></td> <td></td> <td>๕,๕๐๐,๐๐๐</td> </tr> </tbody> </table> <p>ผู้รับผิดชอบ : องค์การบริหารส่วนตำบลบางอ้อ<br/>หน่วยงานที่เกี่ยวข้อง :</p>       | ปี ๒๕๖๖ | ปี ๒๕๖๗ | ปี ๒๕๖๘ | ปี ๒๕๖๙      | ปี ๒๕๗๐ | ปี ๒๕๖๖-๒๕๗๐ | ๕,๕๐๐,๐๐๐ |  |  |  |  | ๕,๕๐๐,๐๐๐ |
| ปี ๒๕๖๖   | ปี ๒๕๖๗                                                                                                                                                                                                                                                                                                                                                                                                                                                                                                                                                                            | ปี ๒๕๖๘ | ปี ๒๕๖๙ | ปี ๒๕๗๐ | ปี ๒๕๖๖-๒๕๗๐ |         |              |           |  |  |  |  |           |
| ๕,๕๐๐,๐๐๐ |                                                                                                                                                                                                                                                                                                                                                                                                                                                                                                                                                                                    |         |         |         | ๕,๕๐๐,๐๐๐    |         |              |           |  |  |  |  |           |
|           | <p>กิจกรรมย่อย ๑.๑๐๒ ปรับปรุงผิวจราจรแอสฟัลต์ติกคอนกรีตสายทางเข้าวัดเลขธรรมกิตติ หมู่ที่ ๑๔ บ้านบางอ้อนอก ตำบลบางอ้อ อำเภอบ้านนา จังหวัดนครนายก<br/>งบประมาณองค์กรปกครองส่วนท้องถิ่น</p> <table border="1" data-bbox="488 640 1391 723"> <thead> <tr> <th>ปี ๒๕๖๖</th> <th>ปี ๒๕๖๗</th> <th>ปี ๒๕๖๘</th> <th>ปี ๒๕๖๙</th> <th>ปี ๒๕๗๐</th> <th>ปี ๒๕๖๖-๒๕๗๐</th> </tr> </thead> <tbody> <tr> <td>๑,๑๒๘,๐๐๐</td> <td></td> <td></td> <td></td> <td></td> <td>๑,๑๒๘,๐๐๐</td> </tr> </tbody> </table> <p>ผู้รับผิดชอบ : องค์การบริหารส่วนตำบลบางอ้อ<br/>หน่วยงานที่เกี่ยวข้อง :</p>   | ปี ๒๕๖๖ | ปี ๒๕๖๗ | ปี ๒๕๖๘ | ปี ๒๕๖๙      | ปี ๒๕๗๐ | ปี ๒๕๖๖-๒๕๗๐ | ๑,๑๒๘,๐๐๐ |  |  |  |  | ๑,๑๒๘,๐๐๐ |
| ปี ๒๕๖๖   | ปี ๒๕๖๗                                                                                                                                                                                                                                                                                                                                                                                                                                                                                                                                                                            | ปี ๒๕๖๘ | ปี ๒๕๖๙ | ปี ๒๕๗๐ | ปี ๒๕๖๖-๒๕๗๐ |         |              |           |  |  |  |  |           |
| ๑,๑๒๘,๐๐๐ |                                                                                                                                                                                                                                                                                                                                                                                                                                                                                                                                                                                    |         |         |         | ๑,๑๒๘,๐๐๐    |         |              |           |  |  |  |  |           |
|           | <p>กิจกรรมย่อย ๑.๑๐๓ ปรับปรุงผิวจราจรแอสฟัลต์ติกคอนกรีตสายบ้านบางใหญ่-บ้านเกาะล่าง หมู่ที่ ๙ บ้านบางหัวหอม ตำบลบางอ้อ อำเภอบ้านนา จังหวัดนครนายก<br/>งบประมาณองค์กรปกครองส่วนท้องถิ่น</p> <table border="1" data-bbox="488 931 1391 1014"> <thead> <tr> <th>ปี ๒๕๖๖</th> <th>ปี ๒๕๖๗</th> <th>ปี ๒๕๖๘</th> <th>ปี ๒๕๖๙</th> <th>ปี ๒๕๗๐</th> <th>ปี ๒๕๖๖-๒๕๗๐</th> </tr> </thead> <tbody> <tr> <td>๔,๒๒๙,๐๐๐</td> <td></td> <td></td> <td></td> <td></td> <td>๔,๒๒๙,๐๐๐</td> </tr> </tbody> </table> <p>ผู้รับผิดชอบ : องค์การบริหารส่วนตำบลบางอ้อ<br/>หน่วยงานที่เกี่ยวข้อง :</p> | ปี ๒๕๖๖ | ปี ๒๕๖๗ | ปี ๒๕๖๘ | ปี ๒๕๖๙      | ปี ๒๕๗๐ | ปี ๒๕๖๖-๒๕๗๐ | ๔,๒๒๙,๐๐๐ |  |  |  |  | ๔,๒๒๙,๐๐๐ |
| ปี ๒๕๖๖   | ปี ๒๕๖๗                                                                                                                                                                                                                                                                                                                                                                                                                                                                                                                                                                            | ปี ๒๕๖๘ | ปี ๒๕๖๙ | ปี ๒๕๗๐ | ปี ๒๕๖๖-๒๕๗๐ |         |              |           |  |  |  |  |           |
| ๔,๒๒๙,๐๐๐ |                                                                                                                                                                                                                                                                                                                                                                                                                                                                                                                                                                                    |         |         |         | ๔,๒๒๙,๐๐๐    |         |              |           |  |  |  |  |           |
|           | <p>กิจกรรมย่อย ๑.๑๐๔ ก่อสร้างถนน คสล.สายวังต้น-วังปลาย หมู่ที่ ๓ บ้านบางปลากดน้อย ตำบลบางอ้อ อำเภอบ้านนา จังหวัดนครนายก<br/>งบประมาณองค์กรปกครองส่วนท้องถิ่น</p> <table border="1" data-bbox="488 1223 1391 1305"> <thead> <tr> <th>ปี ๒๕๖๖</th> <th>ปี ๒๕๖๗</th> <th>ปี ๒๕๖๘</th> <th>ปี ๒๕๖๙</th> <th>ปี ๒๕๗๐</th> <th>ปี ๒๕๖๖-๒๕๗๐</th> </tr> </thead> <tbody> <tr> <td>๒,๙๓๙,๐๐๐</td> <td></td> <td></td> <td></td> <td></td> <td>๒,๙๓๙,๐๐๐</td> </tr> </tbody> </table> <p>ผู้รับผิดชอบ : องค์การบริหารส่วนตำบลบางอ้อ<br/>หน่วยงานที่เกี่ยวข้อง :</p>                         | ปี ๒๕๖๖ | ปี ๒๕๖๗ | ปี ๒๕๖๘ | ปี ๒๕๖๙      | ปี ๒๕๗๐ | ปี ๒๕๖๖-๒๕๗๐ | ๒,๙๓๙,๐๐๐ |  |  |  |  | ๒,๙๓๙,๐๐๐ |
| ปี ๒๕๖๖   | ปี ๒๕๖๗                                                                                                                                                                                                                                                                                                                                                                                                                                                                                                                                                                            | ปี ๒๕๖๘ | ปี ๒๕๖๙ | ปี ๒๕๗๐ | ปี ๒๕๖๖-๒๕๗๐ |         |              |           |  |  |  |  |           |
| ๒,๙๓๙,๐๐๐ |                                                                                                                                                                                                                                                                                                                                                                                                                                                                                                                                                                                    |         |         |         | ๒,๙๓๙,๐๐๐    |         |              |           |  |  |  |  |           |
|           | <p>กิจกรรมย่อย ๑.๑๐๕ ก่อสร้างถนน/ขยายถนน คสล. ตำบลพระอาจารย์ อำเภอองครักษ์ จังหวัดนครนายก<br/>งบประมาณองค์กรปกครองส่วนท้องถิ่น</p> <table border="1" data-bbox="488 1514 1391 1597"> <thead> <tr> <th>ปี ๒๕๖๖</th> <th>ปี ๒๕๖๗</th> <th>ปี ๒๕๖๘</th> <th>ปี ๒๕๖๙</th> <th>ปี ๒๕๗๐</th> <th>ปี ๒๕๖๖-๒๕๗๐</th> </tr> </thead> <tbody> <tr> <td>๑,๕๐๐,๐๐๐</td> <td></td> <td></td> <td></td> <td></td> <td>๑,๕๐๐,๐๐๐</td> </tr> </tbody> </table> <p>ผู้รับผิดชอบ : องค์การบริหารส่วนตำบลพระอาจารย์<br/>หน่วยงานที่เกี่ยวข้อง :</p>                                                   | ปี ๒๕๖๖ | ปี ๒๕๖๗ | ปี ๒๕๖๘ | ปี ๒๕๖๙      | ปี ๒๕๗๐ | ปี ๒๕๖๖-๒๕๗๐ | ๑,๕๐๐,๐๐๐ |  |  |  |  | ๑,๕๐๐,๐๐๐ |
| ปี ๒๕๖๖   | ปี ๒๕๖๗                                                                                                                                                                                                                                                                                                                                                                                                                                                                                                                                                                            | ปี ๒๕๖๘ | ปี ๒๕๖๙ | ปี ๒๕๗๐ | ปี ๒๕๖๖-๒๕๗๐ |         |              |           |  |  |  |  |           |
| ๑,๕๐๐,๐๐๐ |                                                                                                                                                                                                                                                                                                                                                                                                                                                                                                                                                                                    |         |         |         | ๑,๕๐๐,๐๐๐    |         |              |           |  |  |  |  |           |
|           | <p>กิจกรรมย่อย ๑.๑๐๖ ลงหินคลุก/ลูกรัง ตำบลพระอาจารย์ อำเภอองครักษ์ จังหวัดนครนายก<br/>งบประมาณองค์กรปกครองส่วนท้องถิ่น</p> <table border="1" data-bbox="488 1769 1391 1852"> <thead> <tr> <th>ปี ๒๕๖๖</th> <th>ปี ๒๕๖๗</th> <th>ปี ๒๕๖๘</th> <th>ปี ๒๕๖๙</th> <th>ปี ๒๕๗๐</th> <th>ปี ๒๕๖๖-๒๕๗๐</th> </tr> </thead> <tbody> <tr> <td>๑,๓๐๐,๐๐๐</td> <td></td> <td></td> <td></td> <td></td> <td>๑,๓๐๐,๐๐๐</td> </tr> </tbody> </table> <p>ผู้รับผิดชอบ : องค์การบริหารส่วนตำบลพระอาจารย์<br/>หน่วยงานที่เกี่ยวข้อง :</p>                                                           | ปี ๒๕๖๖ | ปี ๒๕๖๗ | ปี ๒๕๖๘ | ปี ๒๕๖๙      | ปี ๒๕๗๐ | ปี ๒๕๖๖-๒๕๗๐ | ๑,๓๐๐,๐๐๐ |  |  |  |  | ๑,๓๐๐,๐๐๐ |
| ปี ๒๕๖๖   | ปี ๒๕๖๗                                                                                                                                                                                                                                                                                                                                                                                                                                                                                                                                                                            | ปี ๒๕๖๘ | ปี ๒๕๖๙ | ปี ๒๕๗๐ | ปี ๒๕๖๖-๒๕๗๐ |         |              |           |  |  |  |  |           |
| ๑,๓๐๐,๐๐๐ |                                                                                                                                                                                                                                                                                                                                                                                                                                                                                                                                                                                    |         |         |         | ๑,๓๐๐,๐๐๐    |         |              |           |  |  |  |  |           |

| หัวข้อ     | รายละเอียด                                                                                                                                                                                                                                                                                                                                                                                                                                                                                                                                          |         |         |         |              |         |              |            |  |  |  |  |            |
|------------|-----------------------------------------------------------------------------------------------------------------------------------------------------------------------------------------------------------------------------------------------------------------------------------------------------------------------------------------------------------------------------------------------------------------------------------------------------------------------------------------------------------------------------------------------------|---------|---------|---------|--------------|---------|--------------|------------|--|--|--|--|------------|
|            | <p>กิจกรรมย่อย ๑.๑๐๗ ก่อสร้างลูกระนาดทางถนนเพื่อความปลอดภัยในเขตชุมชน ตำบลพระอาจารย์ อำเภอองครักษ์ จังหวัดนครนายก<br/>งบประมาณองค์การปกครองส่วนท้องถิ่น</p> <table border="1" data-bbox="488 349 1391 432"><thead><tr><th>ปี ๒๕๖๖</th><th>ปี ๒๕๖๗</th><th>ปี ๒๕๖๘</th><th>ปี ๒๕๖๙</th><th>ปี ๒๕๗๐</th><th>ปี ๒๕๖๖-๒๕๗๐</th></tr></thead><tbody><tr><td>๑๐๐,๐๐๐</td><td></td><td></td><td></td><td></td><td>๑๐๐,๐๐๐</td></tr></tbody></table> <p>ผู้รับผิดชอบ : องค์การบริหารส่วนตำบลพระอาจารย์<br/>หน่วยงานที่เกี่ยวข้อง :</p>                      | ปี ๒๕๖๖ | ปี ๒๕๖๗ | ปี ๒๕๖๘ | ปี ๒๕๖๙      | ปี ๒๕๗๐ | ปี ๒๕๖๖-๒๕๗๐ | ๑๐๐,๐๐๐    |  |  |  |  | ๑๐๐,๐๐๐    |
| ปี ๒๕๖๖    | ปี ๒๕๖๗                                                                                                                                                                                                                                                                                                                                                                                                                                                                                                                                             | ปี ๒๕๖๘ | ปี ๒๕๖๙ | ปี ๒๕๗๐ | ปี ๒๕๖๖-๒๕๗๐ |         |              |            |  |  |  |  |            |
| ๑๐๐,๐๐๐    |                                                                                                                                                                                                                                                                                                                                                                                                                                                                                                                                                     |         |         |         | ๑๐๐,๐๐๐      |         |              |            |  |  |  |  |            |
|            | <p>กิจกรรมย่อย ๑.๑๐๘ ปรับปรุงซ่อมแซมถนนคอนกรีต ตำบลพระอาจารย์ อำเภอองครักษ์ จังหวัดนครนายก<br/>งบประมาณองค์การปกครองส่วนท้องถิ่น</p> <table border="1" data-bbox="488 640 1391 723"><thead><tr><th>ปี ๒๕๖๖</th><th>ปี ๒๕๖๗</th><th>ปี ๒๕๖๘</th><th>ปี ๒๕๖๙</th><th>ปี ๒๕๗๐</th><th>ปี ๒๕๖๖-๒๕๗๐</th></tr></thead><tbody><tr><td>๓,๐๐๐,๐๐๐</td><td></td><td></td><td></td><td></td><td>๓,๐๐๐,๐๐๐</td></tr></tbody></table> <p>ผู้รับผิดชอบ : องค์การบริหารส่วนตำบลพระอาจารย์<br/>หน่วยงานที่เกี่ยวข้อง :</p>                                         | ปี ๒๕๖๖ | ปี ๒๕๖๗ | ปี ๒๕๖๘ | ปี ๒๕๖๙      | ปี ๒๕๗๐ | ปี ๒๕๖๖-๒๕๗๐ | ๓,๐๐๐,๐๐๐  |  |  |  |  | ๓,๐๐๐,๐๐๐  |
| ปี ๒๕๖๖    | ปี ๒๕๖๗                                                                                                                                                                                                                                                                                                                                                                                                                                                                                                                                             | ปี ๒๕๖๘ | ปี ๒๕๖๙ | ปี ๒๕๗๐ | ปี ๒๕๖๖-๒๕๗๐ |         |              |            |  |  |  |  |            |
| ๓,๐๐๐,๐๐๐  |                                                                                                                                                                                                                                                                                                                                                                                                                                                                                                                                                     |         |         |         | ๓,๐๐๐,๐๐๐    |         |              |            |  |  |  |  |            |
|            | <p>กิจกรรมย่อย ๑.๑๐๙ ก่อสร้างถนนลาดยางแอสฟัลต์ติกคอนกรีต ตำบลพระอาจารย์ อำเภอองครักษ์ จังหวัดนครนายก<br/>งบประมาณองค์การปกครองส่วนท้องถิ่น</p> <table border="1" data-bbox="488 931 1391 1014"><thead><tr><th>ปี ๒๕๖๖</th><th>ปี ๒๕๖๗</th><th>ปี ๒๕๖๘</th><th>ปี ๒๕๖๙</th><th>ปี ๒๕๗๐</th><th>ปี ๒๕๖๖-๒๕๗๐</th></tr></thead><tbody><tr><td>๕,๐๐๐,๐๐๐</td><td></td><td></td><td></td><td></td><td>๕,๐๐๐,๐๐๐</td></tr></tbody></table> <p>ผู้รับผิดชอบ : องค์การบริหารส่วนตำบลพระอาจารย์<br/>หน่วยงานที่เกี่ยวข้อง :</p>                              | ปี ๒๕๖๖ | ปี ๒๕๖๗ | ปี ๒๕๖๘ | ปี ๒๕๖๙      | ปี ๒๕๗๐ | ปี ๒๕๖๖-๒๕๗๐ | ๕,๐๐๐,๐๐๐  |  |  |  |  | ๕,๐๐๐,๐๐๐  |
| ปี ๒๕๖๖    | ปี ๒๕๖๗                                                                                                                                                                                                                                                                                                                                                                                                                                                                                                                                             | ปี ๒๕๖๘ | ปี ๒๕๖๙ | ปี ๒๕๗๐ | ปี ๒๕๖๖-๒๕๗๐ |         |              |            |  |  |  |  |            |
| ๕,๐๐๐,๐๐๐  |                                                                                                                                                                                                                                                                                                                                                                                                                                                                                                                                                     |         |         |         | ๕,๐๐๐,๐๐๐    |         |              |            |  |  |  |  |            |
|            | <p>กิจกรรมย่อย ๑.๑๑๐ ปรับปรุงและซ่อมแซมถนนลาดยางแอสฟัลต์ติกคอนกรีต คลอง ๒๒ ฝั่งใต้ ตำบลพระอาจารย์ อำเภอองครักษ์ จังหวัดนครนายก<br/>งบประมาณองค์การปกครองส่วนท้องถิ่น</p> <table border="1" data-bbox="488 1223 1391 1305"><thead><tr><th>ปี ๒๕๖๖</th><th>ปี ๒๕๖๗</th><th>ปี ๒๕๖๘</th><th>ปี ๒๕๖๙</th><th>ปี ๒๕๗๐</th><th>ปี ๒๕๖๖-๒๕๗๐</th></tr></thead><tbody><tr><td>๑๕,๐๐๐,๐๐๐</td><td></td><td></td><td></td><td></td><td>๑๕,๐๐๐,๐๐๐</td></tr></tbody></table> <p>ผู้รับผิดชอบ : องค์การบริหารส่วนตำบลพระอาจารย์<br/>หน่วยงานที่เกี่ยวข้อง :</p> | ปี ๒๕๖๖ | ปี ๒๕๖๗ | ปี ๒๕๖๘ | ปี ๒๕๖๙      | ปี ๒๕๗๐ | ปี ๒๕๖๖-๒๕๗๐ | ๑๕,๐๐๐,๐๐๐ |  |  |  |  | ๑๕,๐๐๐,๐๐๐ |
| ปี ๒๕๖๖    | ปี ๒๕๖๗                                                                                                                                                                                                                                                                                                                                                                                                                                                                                                                                             | ปี ๒๕๖๘ | ปี ๒๕๖๙ | ปี ๒๕๗๐ | ปี ๒๕๖๖-๒๕๗๐ |         |              |            |  |  |  |  |            |
| ๑๕,๐๐๐,๐๐๐ |                                                                                                                                                                                                                                                                                                                                                                                                                                                                                                                                                     |         |         |         | ๑๕,๐๐๐,๐๐๐   |         |              |            |  |  |  |  |            |
|            | <p>กิจกรรมย่อย ๑.๑๑๑ ขยายไหล่ทางถนนเส้นคลอง ๑๖ ตำบลพระอาจารย์ อำเภอองครักษ์ จังหวัดนครนายก<br/>งบประมาณองค์การปกครองส่วนท้องถิ่น</p> <table border="1" data-bbox="488 1514 1391 1597"><thead><tr><th>ปี ๒๕๖๖</th><th>ปี ๒๕๖๗</th><th>ปี ๒๕๖๘</th><th>ปี ๒๕๖๙</th><th>ปี ๒๕๗๐</th><th>ปี ๒๕๖๖-๒๕๗๐</th></tr></thead><tbody><tr><td>๕,๐๐๐,๐๐๐</td><td></td><td></td><td></td><td></td><td>๕,๐๐๐,๐๐๐</td></tr></tbody></table> <p>ผู้รับผิดชอบ : องค์การบริหารส่วนตำบลพระอาจารย์<br/>หน่วยงานที่เกี่ยวข้อง :</p>                                       | ปี ๒๕๖๖ | ปี ๒๕๖๗ | ปี ๒๕๖๘ | ปี ๒๕๖๙      | ปี ๒๕๗๐ | ปี ๒๕๖๖-๒๕๗๐ | ๕,๐๐๐,๐๐๐  |  |  |  |  | ๕,๐๐๐,๐๐๐  |
| ปี ๒๕๖๖    | ปี ๒๕๖๗                                                                                                                                                                                                                                                                                                                                                                                                                                                                                                                                             | ปี ๒๕๖๘ | ปี ๒๕๖๙ | ปี ๒๕๗๐ | ปี ๒๕๖๖-๒๕๗๐ |         |              |            |  |  |  |  |            |
| ๕,๐๐๐,๐๐๐  |                                                                                                                                                                                                                                                                                                                                                                                                                                                                                                                                                     |         |         |         | ๕,๐๐๐,๐๐๐    |         |              |            |  |  |  |  |            |
|            | <p>กิจกรรมย่อย ๑.๑๑๒ ปรับปรุงซ่อมแซม/ซ่อมสร้างถนนแอสฟัลต์ติกคอนกรีต ตำบลพระอาจารย์ อำเภอองครักษ์ จังหวัดนครนายก<br/>งบประมาณองค์การปกครองส่วนท้องถิ่น</p> <table border="1" data-bbox="488 1805 1391 1888"><thead><tr><th>ปี ๒๕๖๖</th><th>ปี ๒๕๖๗</th><th>ปี ๒๕๖๘</th><th>ปี ๒๕๖๙</th><th>ปี ๒๕๗๐</th><th>ปี ๒๕๖๖-๒๕๗๐</th></tr></thead><tbody><tr><td>๑๐,๐๐๐,๐๐๐</td><td></td><td></td><td></td><td></td><td>๑๐,๐๐๐,๐๐๐</td></tr></tbody></table> <p>ผู้รับผิดชอบ : องค์การบริหารส่วนตำบลพระอาจารย์<br/>หน่วยงานที่เกี่ยวข้อง :</p>                | ปี ๒๕๖๖ | ปี ๒๕๖๗ | ปี ๒๕๖๘ | ปี ๒๕๖๙      | ปี ๒๕๗๐ | ปี ๒๕๖๖-๒๕๗๐ | ๑๐,๐๐๐,๐๐๐ |  |  |  |  | ๑๐,๐๐๐,๐๐๐ |
| ปี ๒๕๖๖    | ปี ๒๕๖๗                                                                                                                                                                                                                                                                                                                                                                                                                                                                                                                                             | ปี ๒๕๖๘ | ปี ๒๕๖๙ | ปี ๒๕๗๐ | ปี ๒๕๖๖-๒๕๗๐ |         |              |            |  |  |  |  |            |
| ๑๐,๐๐๐,๐๐๐ |                                                                                                                                                                                                                                                                                                                                                                                                                                                                                                                                                     |         |         |         | ๑๐,๐๐๐,๐๐๐   |         |              |            |  |  |  |  |            |

| หัวข้อ     | รายละเอียด                                                                                                                                                                                                                                                                                                                                                                                                                                                                                                                                                                                  |           |         |         |              |         |              |            |  |           |  |  |            |
|------------|---------------------------------------------------------------------------------------------------------------------------------------------------------------------------------------------------------------------------------------------------------------------------------------------------------------------------------------------------------------------------------------------------------------------------------------------------------------------------------------------------------------------------------------------------------------------------------------------|-----------|---------|---------|--------------|---------|--------------|------------|--|-----------|--|--|------------|
|            | <p>กิจกรรมย่อย ๑.๑๑๓ ถนนคอนกรีตเสริมเหล็ก สายไฟศาลอุทิศ หมู่ที่ ๔ ตำบลองครักษ์ อำเภอองครักษ์ จังหวัดนครนายก</p> <p>งบประมาณองค์การปกครองส่วนท้องถิ่น</p> <table border="1" data-bbox="486 347 1391 430"> <thead> <tr> <th>ปี ๒๕๖๖</th> <th>ปี ๒๕๖๗</th> <th>ปี ๒๕๖๘</th> <th>ปี ๒๕๖๙</th> <th>ปี ๒๕๗๐</th> <th>ปี ๒๕๖๖-๒๕๗๐</th> </tr> </thead> <tbody> <tr> <td>๓,๘๖๐,๐๐</td> <td></td> <td></td> <td></td> <td></td> <td>๓,๘๖๐,๐๐๐</td> </tr> </tbody> </table> <p>ผู้รับผิดชอบ : องค์การบริหารส่วนตำบลองครักษ์<br/>หน่วยงานที่เกี่ยวข้อง :</p>                                           | ปี ๒๕๖๖   | ปี ๒๕๖๗ | ปี ๒๕๖๘ | ปี ๒๕๖๙      | ปี ๒๕๗๐ | ปี ๒๕๖๖-๒๕๗๐ | ๓,๘๖๐,๐๐   |  |           |  |  | ๓,๘๖๐,๐๐๐  |
| ปี ๒๕๖๖    | ปี ๒๕๖๗                                                                                                                                                                                                                                                                                                                                                                                                                                                                                                                                                                                     | ปี ๒๕๖๘   | ปี ๒๕๖๙ | ปี ๒๕๗๐ | ปี ๒๕๖๖-๒๕๗๐ |         |              |            |  |           |  |  |            |
| ๓,๘๖๐,๐๐   |                                                                                                                                                                                                                                                                                                                                                                                                                                                                                                                                                                                             |           |         |         | ๓,๘๖๐,๐๐๐    |         |              |            |  |           |  |  |            |
|            | <p>กิจกรรมย่อย ๑.๑๑๔ เสริมผิวจราจรถนนแอสฟัลท์ติกคอนกรีต สายพัสดุ หมู่ที่ ๔ ตำบลองครักษ์ อำเภอองครักษ์ จังหวัดนครนายก</p> <p>งบประมาณองค์การปกครองส่วนท้องถิ่น</p> <table border="1" data-bbox="486 638 1391 721"> <thead> <tr> <th>ปี ๒๕๖๖</th> <th>ปี ๒๕๖๗</th> <th>ปี ๒๕๖๘</th> <th>ปี ๒๕๖๙</th> <th>ปี ๒๕๗๐</th> <th>ปี ๒๕๖๖-๒๕๗๐</th> </tr> </thead> <tbody> <tr> <td>๒,๔๙๐,๐๐๐</td> <td></td> <td></td> <td></td> <td></td> <td>๒,๔๙๐,๐๐๐</td> </tr> </tbody> </table> <p>ผู้รับผิดชอบ : องค์การบริหารส่วนตำบลองครักษ์<br/>หน่วยงานที่เกี่ยวข้อง :</p>                                 | ปี ๒๕๖๖   | ปี ๒๕๖๗ | ปี ๒๕๖๘ | ปี ๒๕๖๙      | ปี ๒๕๗๐ | ปี ๒๕๖๖-๒๕๗๐ | ๒,๔๙๐,๐๐๐  |  |           |  |  | ๒,๔๙๐,๐๐๐  |
| ปี ๒๕๖๖    | ปี ๒๕๖๗                                                                                                                                                                                                                                                                                                                                                                                                                                                                                                                                                                                     | ปี ๒๕๖๘   | ปี ๒๕๖๙ | ปี ๒๕๗๐ | ปี ๒๕๖๖-๒๕๗๐ |         |              |            |  |           |  |  |            |
| ๒,๔๙๐,๐๐๐  |                                                                                                                                                                                                                                                                                                                                                                                                                                                                                                                                                                                             |           |         |         | ๒,๔๙๐,๐๐๐    |         |              |            |  |           |  |  |            |
|            | <p>กิจกรรมย่อย ๑.๑๑๕ ก่อสร้างถนนคอนกรีตเสริมเหล็กสายบ้านบางเฒ่าเหนือ - บ้านบางหอม หมู่ที่ ๕ ตำบลศรีจุฬา อำเภอเมืองนครนายก จังหวัดนครนายก</p> <p>งบประมาณองค์การปกครองส่วนท้องถิ่น</p> <table border="1" data-bbox="486 929 1391 1012"> <thead> <tr> <th>ปี ๒๕๖๖</th> <th>ปี ๒๕๖๗</th> <th>ปี ๒๕๖๘</th> <th>ปี ๒๕๖๙</th> <th>ปี ๒๕๗๐</th> <th>ปี ๒๕๖๖-๒๕๗๐</th> </tr> </thead> <tbody> <tr> <td>๑,๘๗๓,๐๐๐</td> <td></td> <td></td> <td></td> <td></td> <td>๑,๘๗๓,๐๐๐</td> </tr> </tbody> </table> <p>ผู้รับผิดชอบ : องค์การบริหารส่วนตำบลศรีจุฬา<br/>หน่วยงานที่เกี่ยวข้อง :</p>             | ปี ๒๕๖๖   | ปี ๒๕๖๗ | ปี ๒๕๖๘ | ปี ๒๕๖๙      | ปี ๒๕๗๐ | ปี ๒๕๖๖-๒๕๗๐ | ๑,๘๗๓,๐๐๐  |  |           |  |  | ๑,๘๗๓,๐๐๐  |
| ปี ๒๕๖๖    | ปี ๒๕๖๗                                                                                                                                                                                                                                                                                                                                                                                                                                                                                                                                                                                     | ปี ๒๕๖๘   | ปี ๒๕๖๙ | ปี ๒๕๗๐ | ปี ๒๕๖๖-๒๕๗๐ |         |              |            |  |           |  |  |            |
| ๑,๘๗๓,๐๐๐  |                                                                                                                                                                                                                                                                                                                                                                                                                                                                                                                                                                                             |           |         |         | ๑,๘๗๓,๐๐๐    |         |              |            |  |           |  |  |            |
|            | <p>กิจกรรมย่อย ๑.๑๑๖ ซ่อมสร้างถนนลาดยางสายบ้านศรีจุฬา - บ้านเตยน้อย รหัสทางหลวงท้องถิ่น นย.ถ. ๓๙-๐๐๒ ตำบลศรีจุฬา อำเภอเมืองนครนายก จังหวัดนครนายก</p> <p>งบประมาณองค์การปกครองส่วนท้องถิ่น</p> <table border="1" data-bbox="486 1220 1391 1303"> <thead> <tr> <th>ปี ๒๕๖๖</th> <th>ปี ๒๕๖๗</th> <th>ปี ๒๕๖๘</th> <th>ปี ๒๕๖๙</th> <th>ปี ๒๕๗๐</th> <th>ปี ๒๕๖๖-๒๕๗๐</th> </tr> </thead> <tbody> <tr> <td>๒๐,๐๐๐,๐๐๐</td> <td></td> <td></td> <td></td> <td></td> <td>๒๐,๐๐๐,๐๐๐</td> </tr> </tbody> </table> <p>ผู้รับผิดชอบ : องค์การบริหารส่วนตำบลศรีจุฬา<br/>หน่วยงานที่เกี่ยวข้อง :</p> | ปี ๒๕๖๖   | ปี ๒๕๖๗ | ปี ๒๕๖๘ | ปี ๒๕๖๙      | ปี ๒๕๗๐ | ปี ๒๕๖๖-๒๕๗๐ | ๒๐,๐๐๐,๐๐๐ |  |           |  |  | ๒๐,๐๐๐,๐๐๐ |
| ปี ๒๕๖๖    | ปี ๒๕๖๗                                                                                                                                                                                                                                                                                                                                                                                                                                                                                                                                                                                     | ปี ๒๕๖๘   | ปี ๒๕๖๙ | ปี ๒๕๗๐ | ปี ๒๕๖๖-๒๕๗๐ |         |              |            |  |           |  |  |            |
| ๒๐,๐๐๐,๐๐๐ |                                                                                                                                                                                                                                                                                                                                                                                                                                                                                                                                                                                             |           |         |         | ๒๐,๐๐๐,๐๐๐   |         |              |            |  |           |  |  |            |
|            | <p>กิจกรรมย่อย ๑.๑๑๗ ก่อสร้างถนน คสล. ภายในหมู่บ้าน สายเลียบบulongหนองปลิง หมู่ที่ ๖ (เชื่อมต่อหมู่ที่ ๑๑ ตำบลบ้านนา) อำเภอบ้านนา จังหวัดนครนายก</p> <p>งบประมาณองค์การปกครองส่วนท้องถิ่น</p> <table border="1" data-bbox="486 1512 1391 1594"> <thead> <tr> <th>ปี ๒๕๖๖</th> <th>ปี ๒๕๖๗</th> <th>ปี ๒๕๖๘</th> <th>ปี ๒๕๖๙</th> <th>ปี ๒๕๗๐</th> <th>ปี ๒๕๖๖-๒๕๗๐</th> </tr> </thead> <tbody> <tr> <td>๓,๗๕๙,๐๐๐</td> <td></td> <td></td> <td></td> <td></td> <td>๓,๗๕๙,๐๐๐</td> </tr> </tbody> </table> <p>ผู้รับผิดชอบ : องค์การบริหารส่วนตำบลป่าชะ<br/>หน่วยงานที่เกี่ยวข้อง :</p>      | ปี ๒๕๖๖   | ปี ๒๕๖๗ | ปี ๒๕๖๘ | ปี ๒๕๖๙      | ปี ๒๕๗๐ | ปี ๒๕๖๖-๒๕๗๐ | ๓,๗๕๙,๐๐๐  |  |           |  |  | ๓,๗๕๙,๐๐๐  |
| ปี ๒๕๖๖    | ปี ๒๕๖๗                                                                                                                                                                                                                                                                                                                                                                                                                                                                                                                                                                                     | ปี ๒๕๖๘   | ปี ๒๕๖๙ | ปี ๒๕๗๐ | ปี ๒๕๖๖-๒๕๗๐ |         |              |            |  |           |  |  |            |
| ๓,๗๕๙,๐๐๐  |                                                                                                                                                                                                                                                                                                                                                                                                                                                                                                                                                                                             |           |         |         | ๓,๗๕๙,๐๐๐    |         |              |            |  |           |  |  |            |
|            | <p>กิจกรรมย่อย ๑.๑๑๘ ก่อสร้างถนน คสล. ภายในหมู่บ้าน สายริมคลองกระโดน หมู่ที่ ๓ , หมู่ที่ ๔ และหมู่ที่ ๑๐ ตำบลป่าชะ อำเภอบ้านนา จังหวัดนครนายก</p> <p>งบประมาณองค์การปกครองส่วนท้องถิ่น</p> <table border="1" data-bbox="486 1803 1391 1886"> <thead> <tr> <th>ปี ๒๕๖๖</th> <th>ปี ๒๕๖๗</th> <th>ปี ๒๕๖๘</th> <th>ปี ๒๕๖๙</th> <th>ปี ๒๕๗๐</th> <th>ปี ๒๕๖๖-๒๕๗๐</th> </tr> </thead> <tbody> <tr> <td></td> <td></td> <td>๖,๐๐๐,๐๐๐</td> <td></td> <td></td> <td>๖,๐๐๐,๐๐๐</td> </tr> </tbody> </table> <p>ผู้รับผิดชอบ : องค์การบริหารส่วนตำบลป่าชะ<br/>หน่วยงานที่เกี่ยวข้อง :</p>         | ปี ๒๕๖๖   | ปี ๒๕๖๗ | ปี ๒๕๖๘ | ปี ๒๕๖๙      | ปี ๒๕๗๐ | ปี ๒๕๖๖-๒๕๗๐ |            |  | ๖,๐๐๐,๐๐๐ |  |  | ๖,๐๐๐,๐๐๐  |
| ปี ๒๕๖๖    | ปี ๒๕๖๗                                                                                                                                                                                                                                                                                                                                                                                                                                                                                                                                                                                     | ปี ๒๕๖๘   | ปี ๒๕๖๙ | ปี ๒๕๗๐ | ปี ๒๕๖๖-๒๕๗๐ |         |              |            |  |           |  |  |            |
|            |                                                                                                                                                                                                                                                                                                                                                                                                                                                                                                                                                                                             | ๖,๐๐๐,๐๐๐ |         |         | ๖,๐๐๐,๐๐๐    |         |              |            |  |           |  |  |            |

| หัวข้อ    | รายละเอียด                                                                                                                                                                                                                                                                                                                                                                                                                                                                                                                                                                                                                                                                                                            |           |           |           |              |         |              |           |           |           |           |           |           |
|-----------|-----------------------------------------------------------------------------------------------------------------------------------------------------------------------------------------------------------------------------------------------------------------------------------------------------------------------------------------------------------------------------------------------------------------------------------------------------------------------------------------------------------------------------------------------------------------------------------------------------------------------------------------------------------------------------------------------------------------------|-----------|-----------|-----------|--------------|---------|--------------|-----------|-----------|-----------|-----------|-----------|-----------|
|           | <p>กิจกรรมย่อย ๑.๑๑๙ ก่อสร้างถนนคอนกรีตเสริมเหล็กภายในหมู่บ้าน สายบ้านผู้ใหญ่จาง (ต่อจากของเดิม) หมู่ที่ ๑ ถึงหมู่ที่ ๗ และหมู่ที่ ๑๑ เชื่อมต่อหมู่ที่ ๙ ตำบลบ้านพริก อำเภอบ้านนา จังหวัดนครนายก</p> <p>งบประมาณองค์การปกครองส่วนท้องถิ่น</p> <table border="1" data-bbox="488 389 1391 472"> <thead> <tr> <th>ปี ๒๕๖๖</th> <th>ปี ๒๕๖๗</th> <th>ปี ๒๕๖๘</th> <th>ปี ๒๕๖๙</th> <th>ปี ๒๕๗๐</th> <th>ปี ๒๕๖๖-๒๕๗๐</th> </tr> </thead> <tbody> <tr> <td></td> <td>๕,๑๔๖,๐๐๐</td> <td></td> <td></td> <td></td> <td>๕,๑๔๖,๐๐๐</td> </tr> </tbody> </table> <p>ผู้รับผิดชอบ : องค์การบริหารส่วนตำบลป่าชะ<br/>หน่วยงานที่เกี่ยวข้อง :</p>                                                                                  | ปี ๒๕๖๖   | ปี ๒๕๖๗   | ปี ๒๕๖๘   | ปี ๒๕๖๙      | ปี ๒๕๗๐ | ปี ๒๕๖๖-๒๕๗๐ |           | ๕,๑๔๖,๐๐๐ |           |           |           | ๕,๑๔๖,๐๐๐ |
| ปี ๒๕๖๖   | ปี ๒๕๖๗                                                                                                                                                                                                                                                                                                                                                                                                                                                                                                                                                                                                                                                                                                               | ปี ๒๕๖๘   | ปี ๒๕๖๙   | ปี ๒๕๗๐   | ปี ๒๕๖๖-๒๕๗๐ |         |              |           |           |           |           |           |           |
|           | ๕,๑๔๖,๐๐๐                                                                                                                                                                                                                                                                                                                                                                                                                                                                                                                                                                                                                                                                                                             |           |           |           | ๕,๑๔๖,๐๐๐    |         |              |           |           |           |           |           |           |
|           | <p>กิจกรรมย่อย ๑.๑๒๐ ก่อสร้างถนน คสล. สายเลียบคันคลองหน้าอนามัยแหลมไม้ย้อยหมู่ ๑๐ กว้าง ๓.๐๐ ม. ยาว ๑,๐๐๐ ม. หนา ๐.๑๕ ม. มีพื้นที่ก่อสร้างไม่น้อยกว่า ๓,๐๐๐ ตร.ม.พร้อมลบลูกกรังใหญ่ทางกว้างข้างละ ๐.๒๕ ม. หรือตามสภาพพื้นที่ ตามแบบกรมการปกครอง เลขที่ ท.๑-๐๑</p> <p>งบประมาณองค์การปกครองส่วนท้องถิ่น</p> <table border="1" data-bbox="488 766 1391 848"> <thead> <tr> <th>ปี ๒๕๖๖</th> <th>ปี ๒๕๖๗</th> <th>ปี ๒๕๖๘</th> <th>ปี ๒๕๖๙</th> <th>ปี ๒๕๗๐</th> <th>ปี ๒๕๖๖-๒๕๗๐</th> </tr> </thead> <tbody> <tr> <td>๙๓๐,๐๐๐</td> <td>๙๓๐,๐๐๐</td> <td></td> <td></td> <td></td> <td></td> </tr> </tbody> </table> <p>ผู้รับผิดชอบ : เทศบาลตำบลพิกุลออก<br/>หน่วยงานที่เกี่ยวข้อง :</p>                                 | ปี ๒๕๖๖   | ปี ๒๕๖๗   | ปี ๒๕๖๘   | ปี ๒๕๖๙      | ปี ๒๕๗๐ | ปี ๒๕๖๖-๒๕๗๐ | ๙๓๐,๐๐๐   | ๙๓๐,๐๐๐   |           |           |           |           |
| ปี ๒๕๖๖   | ปี ๒๕๖๗                                                                                                                                                                                                                                                                                                                                                                                                                                                                                                                                                                                                                                                                                                               | ปี ๒๕๖๘   | ปี ๒๕๖๙   | ปี ๒๕๗๐   | ปี ๒๕๖๖-๒๕๗๐ |         |              |           |           |           |           |           |           |
| ๙๓๐,๐๐๐   | ๙๓๐,๐๐๐                                                                                                                                                                                                                                                                                                                                                                                                                                                                                                                                                                                                                                                                                                               |           |           |           |              |         |              |           |           |           |           |           |           |
|           | <p>กิจกรรมย่อย ๑.๑๒๑ ก่อสร้างถนน คสล. สายคันคลองชุมชนบ้านชุมแสง หมู่ ๗ กว้าง ๔.๐๐ ม. ยาว ๒,๕๐๐ ม. หนา ๐.๑๕ ม. มีพื้นที่ก่อสร้างไม่น้อยกว่า ๑๐,๐๐๐ ตร.ม.พร้อมลบลูกกรังใหญ่ทางกว้างข้างละ ๐.๒๕ ม. หรือตามสภาพพื้นที่ ตามแบบกรมการปกครอง เลขที่ ท.๑-๐๑</p> <p>งบประมาณองค์การปกครองส่วนท้องถิ่น</p> <table border="1" data-bbox="488 1102 1391 1207"> <thead> <tr> <th>ปี ๒๕๖๖</th> <th>ปี ๒๕๖๗</th> <th>ปี ๒๕๖๘</th> <th>ปี ๒๕๖๙</th> <th>ปี ๒๕๗๐</th> <th>ปี ๒๕๖๖-๒๕๗๐</th> </tr> </thead> <tbody> <tr> <td>๑,๒๔๐,๐๐๐</td> <td>๑,๒๔๐,๐๐๐</td> <td>๑,๒๔๐,๐๐๐</td> <td>๑,๒๔๐,๐๐๐</td> <td>๑,๒๔๐,๐๐๐</td> <td>๖,๒๐๐,๐๐๐</td> </tr> </tbody> </table> <p>ผู้รับผิดชอบ : เทศบาลตำบลพิกุลออก<br/>หน่วยงานที่เกี่ยวข้อง :</p> | ปี ๒๕๖๖   | ปี ๒๕๖๗   | ปี ๒๕๖๘   | ปี ๒๕๖๙      | ปี ๒๕๗๐ | ปี ๒๕๖๖-๒๕๗๐ | ๑,๒๔๐,๐๐๐ | ๑,๒๔๐,๐๐๐ | ๑,๒๔๐,๐๐๐ | ๑,๒๔๐,๐๐๐ | ๑,๒๔๐,๐๐๐ | ๖,๒๐๐,๐๐๐ |
| ปี ๒๕๖๖   | ปี ๒๕๖๗                                                                                                                                                                                                                                                                                                                                                                                                                                                                                                                                                                                                                                                                                                               | ปี ๒๕๖๘   | ปี ๒๕๖๙   | ปี ๒๕๗๐   | ปี ๒๕๖๖-๒๕๗๐ |         |              |           |           |           |           |           |           |
| ๑,๒๔๐,๐๐๐ | ๑,๒๔๐,๐๐๐                                                                                                                                                                                                                                                                                                                                                                                                                                                                                                                                                                                                                                                                                                             | ๑,๒๔๐,๐๐๐ | ๑,๒๔๐,๐๐๐ | ๑,๒๔๐,๐๐๐ | ๖,๒๐๐,๐๐๐    |         |              |           |           |           |           |           |           |
|           | <p>กิจกรรมย่อย ๑.๑๒๒ ปรับปรุงผิวจราจรเดิมเป็นผิวจราจรแอสฟัลท์ติกคอนกรีต ถนนทางเข้าสำนักงานเทศบาลตำบลพิกุลออก หมู่ ๗ กว้าง ๕.๐๐-๗.๐๐ ม. ยาว ๑๖๙ ม. หนา ๐.๑๕ ม. มีพื้นที่ก่อสร้างไม่น้อยกว่า ๑,๐๔๗ ตร.ม. แบบมาตรฐานถนนผิวจราจรแบบ Asphalt Concrete กรมทางหลวงชนบท แบบเลขที่ ทช-๒-๓๐๒/๔๕</p> <p>งบประมาณองค์การปกครองส่วนท้องถิ่น</p> <table border="1" data-bbox="488 1505 1391 1610"> <thead> <tr> <th>ปี ๒๕๖๖</th> <th>ปี ๒๕๖๗</th> <th>ปี ๒๕๖๘</th> <th>ปี ๒๕๖๙</th> <th>ปี ๒๕๗๐</th> <th>ปี ๒๕๖๖-๒๕๗๐</th> </tr> </thead> <tbody> <tr> <td>๔๕๐,๐๐๐</td> <td></td> <td></td> <td></td> <td></td> <td>๔๕๐,๐๐๐</td> </tr> </tbody> </table> <p>ผู้รับผิดชอบ : เทศบาลตำบลพิกุลออก<br/>หน่วยงานที่เกี่ยวข้อง :</p>       | ปี ๒๕๖๖   | ปี ๒๕๖๗   | ปี ๒๕๖๘   | ปี ๒๕๖๙      | ปี ๒๕๗๐ | ปี ๒๕๖๖-๒๕๗๐ | ๔๕๐,๐๐๐   |           |           |           |           | ๔๕๐,๐๐๐   |
| ปี ๒๕๖๖   | ปี ๒๕๖๗                                                                                                                                                                                                                                                                                                                                                                                                                                                                                                                                                                                                                                                                                                               | ปี ๒๕๖๘   | ปี ๒๕๖๙   | ปี ๒๕๗๐   | ปี ๒๕๖๖-๒๕๗๐ |         |              |           |           |           |           |           |           |
| ๔๕๐,๐๐๐   |                                                                                                                                                                                                                                                                                                                                                                                                                                                                                                                                                                                                                                                                                                                       |           |           |           | ๔๕๐,๐๐๐      |         |              |           |           |           |           |           |           |
|           | <p>กิจกรรมย่อย ๑.๑๒๓ ก่อสร้างถนนคอนกรีตเสริมเหล็ก บริเวณสายคันคลองตรงข้ามวัดวังบัว ชุมชนบ้านดอนทราย หมู่ที่ ๑๑ กว้าง ๓.๐๐ ม. ยาว ๑,๙๐๐ ม. หนา ๐.๑๕ ม. มีพื้นที่ก่อสร้างไม่น้อยกว่า ๕,๗๐๐ ตร.ม. พร้อมลบลูกกรังใหญ่ทางกว้างข้างละ ๐.๒๕ ม. หรือตามสภาพพื้นที่ ตามแบบกรมการปกครอง เลขที่ ท.๑-๐๑</p> <p>งบประมาณองค์การปกครองส่วนท้องถิ่น</p> <table border="1" data-bbox="488 1908 1391 2013"> <thead> <tr> <th>ปี ๒๕๖๖</th> <th>ปี ๒๕๖๗</th> <th>ปี ๒๕๖๘</th> <th>ปี ๒๕๖๙</th> <th>ปี ๒๕๗๐</th> <th>ปี ๒๕๖๖-๒๕๗๐</th> </tr> </thead> <tbody> <tr> <td>๙๓๐,๐๐๐</td> <td>๙๓๐,๐๐๐</td> <td>๙๓๐,๐๐๐</td> <td>๗๔๔,๐๐๐</td> <td></td> <td>๓,๕๓๔,๐๐๐</td> </tr> </tbody> </table> <p>ผู้รับผิดชอบ : เทศบาลตำบลพิกุลออก</p>      | ปี ๒๕๖๖   | ปี ๒๕๖๗   | ปี ๒๕๖๘   | ปี ๒๕๖๙      | ปี ๒๕๗๐ | ปี ๒๕๖๖-๒๕๗๐ | ๙๓๐,๐๐๐   | ๙๓๐,๐๐๐   | ๙๓๐,๐๐๐   | ๗๔๔,๐๐๐   |           | ๓,๕๓๔,๐๐๐ |
| ปี ๒๕๖๖   | ปี ๒๕๖๗                                                                                                                                                                                                                                                                                                                                                                                                                                                                                                                                                                                                                                                                                                               | ปี ๒๕๖๘   | ปี ๒๕๖๙   | ปี ๒๕๗๐   | ปี ๒๕๖๖-๒๕๗๐ |         |              |           |           |           |           |           |           |
| ๙๓๐,๐๐๐   | ๙๓๐,๐๐๐                                                                                                                                                                                                                                                                                                                                                                                                                                                                                                                                                                                                                                                                                                               | ๙๓๐,๐๐๐   | ๗๔๔,๐๐๐   |           | ๓,๕๓๔,๐๐๐    |         |              |           |           |           |           |           |           |

| หัวข้อ    | รายละเอียด                                                                                                                                                                                                                                                                                                                                                                                                                                                                                                                                                                                                                                                                                                                                                                      |           |           |           |              |         |              |           |           |           |           |           |           |
|-----------|---------------------------------------------------------------------------------------------------------------------------------------------------------------------------------------------------------------------------------------------------------------------------------------------------------------------------------------------------------------------------------------------------------------------------------------------------------------------------------------------------------------------------------------------------------------------------------------------------------------------------------------------------------------------------------------------------------------------------------------------------------------------------------|-----------|-----------|-----------|--------------|---------|--------------|-----------|-----------|-----------|-----------|-----------|-----------|
|           | <p>กิจกรรมย่อย ๑.๑๒๔ ก่อสร้างถนนคอนกรีตเสริมเหล็กสายบ้านเขาเพิ่ม-บ้านเขาไม้ไผ่ หมู่ที่ ๑,๗ จำนวน ๔ ช่วง ตำบลเขาเพิ่ม อำเภอบ้านนา จังหวัดนครนายก<br/>งบประมาณองค์กรปกครองส่วนท้องถิ่น</p> <table border="1" data-bbox="488 349 1393 456"> <thead> <tr> <th>ปี ๒๕๖๖</th> <th>ปี ๒๕๖๗</th> <th>ปี ๒๕๖๘</th> <th>ปี ๒๕๖๙</th> <th>ปี ๒๕๗๐</th> <th>ปี ๒๕๖๖-๒๕๗๐</th> </tr> </thead> <tbody> <tr> <td>๙,๓๓๘,๐๐๐</td> <td></td> <td></td> <td></td> <td></td> <td>๙,๓๓๘,๐๐๐</td> </tr> </tbody> </table> <p>ผู้รับผิดชอบ : องค์การบริหารส่วนตำบลเขาเพิ่ม<br/>หน่วยงานที่เกี่ยวข้อง :</p>                                                                                                                                                                                              | ปี ๒๕๖๖   | ปี ๒๕๖๗   | ปี ๒๕๖๘   | ปี ๒๕๖๙      | ปี ๒๕๗๐ | ปี ๒๕๖๖-๒๕๗๐ | ๙,๓๓๘,๐๐๐ |           |           |           |           | ๙,๓๓๘,๐๐๐ |
| ปี ๒๕๖๖   | ปี ๒๕๖๗                                                                                                                                                                                                                                                                                                                                                                                                                                                                                                                                                                                                                                                                                                                                                                         | ปี ๒๕๖๘   | ปี ๒๕๖๙   | ปี ๒๕๗๐   | ปี ๒๕๖๖-๒๕๗๐ |         |              |           |           |           |           |           |           |
| ๙,๓๓๘,๐๐๐ |                                                                                                                                                                                                                                                                                                                                                                                                                                                                                                                                                                                                                                                                                                                                                                                 |           |           |           | ๙,๓๓๘,๐๐๐    |         |              |           |           |           |           |           |           |
|           | <p>กิจกรรมย่อย ๑.๑๒๕ ลาดยางผิวทางทับถนนคอนกรีตเสริมเหล็ก หน้าโรงเรียนเขาไม้ไผ่ ตำบลเขาเพิ่ม อำเภอบ้านนา จังหวัดนครนายก ช่วงที่ ๑ ขนาดกว้าง ๓๕๐ ม. ยาว ๓๖๐.๐๐ ม. หนา ๐.๐๔ ม. ช่วงที่ ๒ ขนาดกว้าง ๔.๐๐ ม. ยาว ๑๒๐.๐๐ ม. หนา ๐.๐๔ ม.<br/>งบประมาณองค์กรปกครองส่วนท้องถิ่น</p> <table border="1" data-bbox="488 710 1393 792"> <thead> <tr> <th>ปี ๒๕๖๖</th> <th>ปี ๒๕๖๗</th> <th>ปี ๒๕๖๘</th> <th>ปี ๒๕๖๙</th> <th>ปี ๒๕๗๐</th> <th>ปี ๒๕๖๖-๒๕๗๐</th> </tr> </thead> <tbody> <tr> <td>๕๐๐,๐๐๐</td> <td></td> <td></td> <td></td> <td></td> <td>๕๐๐,๐๐๐</td> </tr> </tbody> </table> <p>ผู้รับผิดชอบ : องค์การบริหารส่วนตำบลเขาเพิ่ม<br/>หน่วยงานที่เกี่ยวข้อง :</p>                                                                                                                | ปี ๒๕๖๖   | ปี ๒๕๖๗   | ปี ๒๕๖๘   | ปี ๒๕๖๙      | ปี ๒๕๗๐ | ปี ๒๕๖๖-๒๕๗๐ | ๕๐๐,๐๐๐   |           |           |           |           | ๕๐๐,๐๐๐   |
| ปี ๒๕๖๖   | ปี ๒๕๖๗                                                                                                                                                                                                                                                                                                                                                                                                                                                                                                                                                                                                                                                                                                                                                                         | ปี ๒๕๖๘   | ปี ๒๕๖๙   | ปี ๒๕๗๐   | ปี ๒๕๖๖-๒๕๗๐ |         |              |           |           |           |           |           |           |
| ๕๐๐,๐๐๐   |                                                                                                                                                                                                                                                                                                                                                                                                                                                                                                                                                                                                                                                                                                                                                                                 |           |           |           | ๕๐๐,๐๐๐      |         |              |           |           |           |           |           |           |
|           | <p>กิจกรรมย่อย ๑.๑๒๖ ปรับปรุงผิวจราจรถนนสายกลุ่มบ้านวังน้ำเชื่อมต่อนถนนสาย เกาะทองหลาง หมู่ที่ ๑๒ ตำบลบ้านพร้าว อำเภอบ้านนา จังหวัดนครนายก<br/>งบประมาณองค์กรปกครองส่วนท้องถิ่น</p> <table border="1" data-bbox="488 1032 1393 1115"> <thead> <tr> <th>ปี ๒๕๖๖</th> <th>ปี ๒๕๖๗</th> <th>ปี ๒๕๖๘</th> <th>ปี ๒๕๖๙</th> <th>ปี ๒๕๗๐</th> <th>ปี ๒๕๖๖-๒๕๗๐</th> </tr> </thead> <tbody> <tr> <td>๑,๙๕๐,๐๐๐</td> <td>๑,๙๕๐,๐๐๐</td> <td>๑,๙๕๐,๐๐๐</td> <td>๑,๙๕๐,๐๐๐</td> <td>๑,๙๕๐,๐๐๐</td> <td>๙,๗๕๐,๐๐๐</td> </tr> </tbody> </table> <p>ผู้รับผิดชอบ : องค์การบริหารส่วนตำบลบ้านพร้าว<br/>หน่วยงานที่เกี่ยวข้อง :</p>                                                                                                                                                            | ปี ๒๕๖๖   | ปี ๒๕๖๗   | ปี ๒๕๖๘   | ปี ๒๕๖๙      | ปี ๒๕๗๐ | ปี ๒๕๖๖-๒๕๗๐ | ๑,๙๕๐,๐๐๐ | ๑,๙๕๐,๐๐๐ | ๑,๙๕๐,๐๐๐ | ๑,๙๕๐,๐๐๐ | ๑,๙๕๐,๐๐๐ | ๙,๗๕๐,๐๐๐ |
| ปี ๒๕๖๖   | ปี ๒๕๖๗                                                                                                                                                                                                                                                                                                                                                                                                                                                                                                                                                                                                                                                                                                                                                                         | ปี ๒๕๖๘   | ปี ๒๕๖๙   | ปี ๒๕๗๐   | ปี ๒๕๖๖-๒๕๗๐ |         |              |           |           |           |           |           |           |
| ๑,๙๕๐,๐๐๐ | ๑,๙๕๐,๐๐๐                                                                                                                                                                                                                                                                                                                                                                                                                                                                                                                                                                                                                                                                                                                                                                       | ๑,๙๕๐,๐๐๐ | ๑,๙๕๐,๐๐๐ | ๑,๙๕๐,๐๐๐ | ๙,๗๕๐,๐๐๐    |         |              |           |           |           |           |           |           |
|           | <p>กิจกรรมย่อย ๑.๑๒๗ ปรับปรุงผิวจราจรถนนคอนกรีตเสริมเหล็ก รหัสสายทาง นย.ถ. ๒๗-๐๐๔ (บ้านพร้าว-เกาะกะตอ) (เริ่มจากสะพานชลพถกษรีรีสอร์ทเชื่อมต่อนถนนเดิม) หมู่ที่ ๑๐ ตำบลบ้านพร้าว อำเภอบ้านนา จังหวัดนครนายก<br/>งบประมาณองค์กรปกครองส่วนท้องถิ่น</p> <table border="1" data-bbox="488 1400 1393 1482"> <thead> <tr> <th>ปี ๒๕๖๖</th> <th>ปี ๒๕๖๗</th> <th>ปี ๒๕๖๘</th> <th>ปี ๒๕๖๙</th> <th>ปี ๒๕๗๐</th> <th>ปี ๒๕๖๖-๒๕๗๐</th> </tr> </thead> <tbody> <tr> <td>๑,๓๗๙,๐๐๐</td> <td>๑,๓๗๙,๐๐๐</td> <td>๑,๓๗๙,๐๐๐</td> <td>๑,๓๗๙,๐๐๐</td> <td>๑,๓๗๙,๐๐๐</td> <td>๖,๘๙๕,๐๐๐</td> </tr> </tbody> </table> <p>ผู้รับผิดชอบ : องค์การบริหารส่วนตำบลบ้านพร้าว<br/>หน่วยงานที่เกี่ยวข้อง :</p>                                                                                            | ปี ๒๕๖๖   | ปี ๒๕๖๗   | ปี ๒๕๖๘   | ปี ๒๕๖๙      | ปี ๒๕๗๐ | ปี ๒๕๖๖-๒๕๗๐ | ๑,๓๗๙,๐๐๐ | ๑,๓๗๙,๐๐๐ | ๑,๓๗๙,๐๐๐ | ๑,๓๗๙,๐๐๐ | ๑,๓๗๙,๐๐๐ | ๖,๘๙๕,๐๐๐ |
| ปี ๒๕๖๖   | ปี ๒๕๖๗                                                                                                                                                                                                                                                                                                                                                                                                                                                                                                                                                                                                                                                                                                                                                                         | ปี ๒๕๖๘   | ปี ๒๕๖๙   | ปี ๒๕๗๐   | ปี ๒๕๖๖-๒๕๗๐ |         |              |           |           |           |           |           |           |
| ๑,๓๗๙,๐๐๐ | ๑,๓๗๙,๐๐๐                                                                                                                                                                                                                                                                                                                                                                                                                                                                                                                                                                                                                                                                                                                                                                       | ๑,๓๗๙,๐๐๐ | ๑,๓๗๙,๐๐๐ | ๑,๓๗๙,๐๐๐ | ๖,๘๙๕,๐๐๐    |         |              |           |           |           |           |           |           |
|           | <p>กิจกรรมย่อย ๑.๑๒๘ ก่อสร้างถนนลาดยางแอสฟัลต์ติก คอนกรีต ถนนสายบ้านปากคลองพระอาจารย์ - บ้านเอกอนงค์ (ช่วงที่ ๔) ผิวจราจรกว้าง ๖.๐๐ เมตร ไม่มีไหล่ทาง ปูแอสฟัลติกคอนกรีตหนาเฉลี่ย ๐.๐๕ เมตร ระยะทางยาว ๓,๐๐๐.๐๐ เมตร หรือพื้นที่ปูแอสฟัลต์ติกที่คอนกรีตไม่น้อยกว่า ๑๘,๐๐๐.๐๐ ตารางเมตร หมู่ที่ ๑,๖ ตำบลบางสมบูรณ์ อำเภองครักษ์ จังหวัดนครนายกงบประมาณองค์กรปกครองส่วนท้องถิ่น</p> <table border="1" data-bbox="488 1805 1393 1888"> <thead> <tr> <th>ปี ๒๕๖๖</th> <th>ปี ๒๕๖๗</th> <th>ปี ๒๕๖๘</th> <th>ปี ๒๕๖๙</th> <th>ปี ๒๕๗๐</th> <th>ปี ๒๕๖๖-๒๕๗๐</th> </tr> </thead> <tbody> <tr> <td>๙,๕๓๐,๐๐๐</td> <td></td> <td></td> <td></td> <td></td> <td>๙,๕๓๐,๐๐๐</td> </tr> </tbody> </table> <p>ผู้รับผิดชอบ : องค์การบริหารส่วนตำบลบางสมบูรณ์<br/>หน่วยงานที่เกี่ยวข้อง :</p> | ปี ๒๕๖๖   | ปี ๒๕๖๗   | ปี ๒๕๖๘   | ปี ๒๕๖๙      | ปี ๒๕๗๐ | ปี ๒๕๖๖-๒๕๗๐ | ๙,๕๓๐,๐๐๐ |           |           |           |           | ๙,๕๓๐,๐๐๐ |
| ปี ๒๕๖๖   | ปี ๒๕๖๗                                                                                                                                                                                                                                                                                                                                                                                                                                                                                                                                                                                                                                                                                                                                                                         | ปี ๒๕๖๘   | ปี ๒๕๖๙   | ปี ๒๕๗๐   | ปี ๒๕๖๖-๒๕๗๐ |         |              |           |           |           |           |           |           |
| ๙,๕๓๐,๐๐๐ |                                                                                                                                                                                                                                                                                                                                                                                                                                                                                                                                                                                                                                                                                                                                                                                 |           |           |           | ๙,๕๓๐,๐๐๐    |         |              |           |           |           |           |           |           |

| หัวข้อ  | รายละเอียด                                                                                                                                                                                                                                                                                                                                                                                                                                                                                                                                                                                                                                                                                                                                          |         |         |         |              |         |              |         |           |         |         |         |           |
|---------|-----------------------------------------------------------------------------------------------------------------------------------------------------------------------------------------------------------------------------------------------------------------------------------------------------------------------------------------------------------------------------------------------------------------------------------------------------------------------------------------------------------------------------------------------------------------------------------------------------------------------------------------------------------------------------------------------------------------------------------------------------|---------|---------|---------|--------------|---------|--------------|---------|-----------|---------|---------|---------|-----------|
|         | <p>กิจกรรมย่อย ๑.๑๒๙ ก่อสร้างถนนลาดยางแอสฟัลท์ติกคอนกรีต สายซอยพูนสวัสดิ์ ผิวดรจรกว้าง ๓.๐๐ เมตร ไม่มีไหล่ทาง ปูแอสฟัลท์ติกคอนกรีตหนาเฉลี่ย ๐.๐๕ เมตร ระยะทางยาว ๖๔๐.๐๐ เมตร หรือพื้นที่ปูแอสฟัลท์ติกคอนกรีตไม่น้อยกว่า ๑,๙๒๐.๐๐ ตารางเมตร หมู่ที่ ๔ ตำบลบางสมบุรณ์ อำเภอบางศรีภูมิ จังหวัดนครนายก</p> <p>งบประมาณองค์กรปกครองส่วนท้องถิ่น</p> <table border="1" data-bbox="488 432 1391 515"> <thead> <tr> <th>ปี ๒๕๖๖</th> <th>ปี ๒๕๖๗</th> <th>ปี ๒๕๖๘</th> <th>ปี ๒๕๖๙</th> <th>ปี ๒๕๗๐</th> <th>ปี ๒๕๖๖-๒๕๗๐</th> </tr> </thead> <tbody> <tr> <td></td> <td>๑,๒๖๙,๐๐๐</td> <td></td> <td></td> <td></td> <td>๑,๒๖๙,๐๐๐</td> </tr> </tbody> </table> <p>ผู้รับผิดชอบ : องค์การบริหารส่วนตำบลบางสมบุรณ์<br/>หน่วยงานที่เกี่ยวข้อง :</p>          | ปี ๒๕๖๖ | ปี ๒๕๖๗ | ปี ๒๕๖๘ | ปี ๒๕๖๙      | ปี ๒๕๗๐ | ปี ๒๕๖๖-๒๕๗๐ |         | ๑,๒๖๙,๐๐๐ |         |         |         | ๑,๒๖๙,๐๐๐ |
| ปี ๒๕๖๖ | ปี ๒๕๖๗                                                                                                                                                                                                                                                                                                                                                                                                                                                                                                                                                                                                                                                                                                                                             | ปี ๒๕๖๘ | ปี ๒๕๖๙ | ปี ๒๕๗๐ | ปี ๒๕๖๖-๒๕๗๐ |         |              |         |           |         |         |         |           |
|         | ๑,๒๖๙,๐๐๐                                                                                                                                                                                                                                                                                                                                                                                                                                                                                                                                                                                                                                                                                                                                           |         |         |         | ๑,๒๖๙,๐๐๐    |         |              |         |           |         |         |         |           |
|         | <p>กิจกรรมย่อย ๑.๑๓๐ ปรับปรุงซ่อมแซมผิวดรจรถนนลาดยางแอสฟัลท์ติกคอนกรีต สายเลียบบคลองสอง ผิวดรจรกว้าง ๔.๐๐ เมตร ไม่มีไหล่ทาง ปูแอสฟัลท์ติกคอนกรีตหนาเฉลี่ย ๐.๐๕ เมตร ระยะทางยาว ๑,๕๐๐.๐๐ เมตร หรือปูแอสฟัลท์ติกคอนกรีตไม่น้อยกว่า ๖,๐๐๐.๐๐ ตารางเมตร หมู่ที่ ๔ ตำบลบางสมบุรณ์ อำเภอบางศรีภูมิ จังหวัดนครนายก</p> <p>งบประมาณองค์กรปกครองส่วนท้องถิ่น</p> <table border="1" data-bbox="488 808 1391 891"> <thead> <tr> <th>ปี ๒๕๖๖</th> <th>ปี ๒๕๖๗</th> <th>ปี ๒๕๖๘</th> <th>ปี ๒๕๖๙</th> <th>ปี ๒๕๗๐</th> <th>ปี ๒๕๖๖-๒๕๗๐</th> </tr> </thead> <tbody> <tr> <td></td> <td>๓,๒๐๓,๐๐๐</td> <td></td> <td></td> <td></td> <td>๓,๒๐๓,๐๐๐</td> </tr> </tbody> </table> <p>ผู้รับผิดชอบ : องค์การบริหารส่วนตำบลบางสมบุรณ์<br/>หน่วยงานที่เกี่ยวข้อง :</p> | ปี ๒๕๖๖ | ปี ๒๕๖๗ | ปี ๒๕๖๘ | ปี ๒๕๖๙      | ปี ๒๕๗๐ | ปี ๒๕๖๖-๒๕๗๐ |         | ๓,๒๐๓,๐๐๐ |         |         |         | ๓,๒๐๓,๐๐๐ |
| ปี ๒๕๖๖ | ปี ๒๕๖๗                                                                                                                                                                                                                                                                                                                                                                                                                                                                                                                                                                                                                                                                                                                                             | ปี ๒๕๖๘ | ปี ๒๕๖๙ | ปี ๒๕๗๐ | ปี ๒๕๖๖-๒๕๗๐ |         |              |         |           |         |         |         |           |
|         | ๓,๒๐๓,๐๐๐                                                                                                                                                                                                                                                                                                                                                                                                                                                                                                                                                                                                                                                                                                                                           |         |         |         | ๓,๒๐๓,๐๐๐    |         |              |         |           |         |         |         |           |
|         | <p>กิจกรรมย่อย ๑.๑๓๑ ปรับปรุง/ซ่อมแซมถนนภายในหมู่บ้าน(คอนกรีต/ลาดยาง/แอสฟัลท์ติก) ตำบลโคกกรวด อำเภอบางศรีภูมิ จังหวัดนครนายก</p> <p>งบประมาณองค์กรปกครองส่วนท้องถิ่น</p> <table border="1" data-bbox="488 1104 1391 1187"> <thead> <tr> <th>ปี ๒๕๖๖</th> <th>ปี ๒๕๖๗</th> <th>ปี ๒๕๖๘</th> <th>ปี ๒๕๖๙</th> <th>ปี ๒๕๗๐</th> <th>ปี ๒๕๖๖-๒๕๗๐</th> </tr> </thead> <tbody> <tr> <td>๓๐๐,๐๐๐</td> <td>๓๐๐,๐๐๐</td> <td>๓๐๐,๐๐๐</td> <td>๓๐๐,๐๐๐</td> <td>๓๐๐,๐๐๐</td> <td>๑,๕๐๐,๐๐๐</td> </tr> </tbody> </table> <p>ผู้รับผิดชอบ : องค์การบริหารส่วนตำบลโคกกรวด<br/>หน่วยงานที่เกี่ยวข้อง :</p>                                                                                                                                                       | ปี ๒๕๖๖ | ปี ๒๕๖๗ | ปี ๒๕๖๘ | ปี ๒๕๖๙      | ปี ๒๕๗๐ | ปี ๒๕๖๖-๒๕๗๐ | ๓๐๐,๐๐๐ | ๓๐๐,๐๐๐   | ๓๐๐,๐๐๐ | ๓๐๐,๐๐๐ | ๓๐๐,๐๐๐ | ๑,๕๐๐,๐๐๐ |
| ปี ๒๕๖๖ | ปี ๒๕๖๗                                                                                                                                                                                                                                                                                                                                                                                                                                                                                                                                                                                                                                                                                                                                             | ปี ๒๕๖๘ | ปี ๒๕๖๙ | ปี ๒๕๗๐ | ปี ๒๕๖๖-๒๕๗๐ |         |              |         |           |         |         |         |           |
| ๓๐๐,๐๐๐ | ๓๐๐,๐๐๐                                                                                                                                                                                                                                                                                                                                                                                                                                                                                                                                                                                                                                                                                                                                             | ๓๐๐,๐๐๐ | ๓๐๐,๐๐๐ | ๓๐๐,๐๐๐ | ๑,๕๐๐,๐๐๐    |         |              |         |           |         |         |         |           |
|         | <p>กิจกรรมย่อย ๑.๑๓๒ ก่อสร้างถนนดินและลูกรัง จากถนนเส้นทาง ๓๒๘๘ เชื่อมหมู่ ๓ ตำบลหนองแสง อำเภอบางศรีภูมิ จังหวัดนครนายก</p> <p>งบประมาณองค์กรปกครองส่วนท้องถิ่น</p> <table border="1" data-bbox="488 1395 1391 1478"> <thead> <tr> <th>ปี ๒๕๖๖</th> <th>ปี ๒๕๖๗</th> <th>ปี ๒๕๖๘</th> <th>ปี ๒๕๖๙</th> <th>ปี ๒๕๗๐</th> <th>ปี ๒๕๖๖-๒๕๗๐</th> </tr> </thead> <tbody> <tr> <td>๓๐๐,๐๐๐</td> <td>๓๐๐,๐๐๐</td> <td>๓๐๐,๐๐๐</td> <td>๓๐๐,๐๐๐</td> <td>๓๐๐,๐๐๐</td> <td>๑,๕๐๐,๐๐๐</td> </tr> </tbody> </table> <p>ผู้รับผิดชอบ : องค์การบริหารส่วนตำบลโคกกรวด<br/>หน่วยงานที่เกี่ยวข้อง :</p>                                                                                                                                                            | ปี ๒๕๖๖ | ปี ๒๕๖๗ | ปี ๒๕๖๘ | ปี ๒๕๖๙      | ปี ๒๕๗๐ | ปี ๒๕๖๖-๒๕๗๐ | ๓๐๐,๐๐๐ | ๓๐๐,๐๐๐   | ๓๐๐,๐๐๐ | ๓๐๐,๐๐๐ | ๓๐๐,๐๐๐ | ๑,๕๐๐,๐๐๐ |
| ปี ๒๕๖๖ | ปี ๒๕๖๗                                                                                                                                                                                                                                                                                                                                                                                                                                                                                                                                                                                                                                                                                                                                             | ปี ๒๕๖๘ | ปี ๒๕๖๙ | ปี ๒๕๗๐ | ปี ๒๕๖๖-๒๕๗๐ |         |              |         |           |         |         |         |           |
| ๓๐๐,๐๐๐ | ๓๐๐,๐๐๐                                                                                                                                                                                                                                                                                                                                                                                                                                                                                                                                                                                                                                                                                                                                             | ๓๐๐,๐๐๐ | ๓๐๐,๐๐๐ | ๓๐๐,๐๐๐ | ๑,๕๐๐,๐๐๐    |         |              |         |           |         |         |         |           |
|         | <p>กิจกรรมย่อย ๑.๑๓๓ ก่อสร้างถนนลาดยางจากเส้น ๓๒๘๘ ถึงเขตตำบลเนินหอม (ปราจีน) เส้นคลองยาง อำเภอบางศรีภูมิ จังหวัดนครนายก</p> <p>งบประมาณองค์กรปกครองส่วนท้องถิ่น</p> <table border="1" data-bbox="488 1686 1391 1769"> <thead> <tr> <th>ปี ๒๕๖๖</th> <th>ปี ๒๕๖๗</th> <th>ปี ๒๕๖๘</th> <th>ปี ๒๕๖๙</th> <th>ปี ๒๕๗๐</th> <th>ปี ๒๕๖๖-๒๕๗๐</th> </tr> </thead> <tbody> <tr> <td>๔๐๐,๐๐๐</td> <td>๔๐๐,๐๐๐</td> <td>๔๐๐,๐๐๐</td> <td>๔๐๐,๐๐๐</td> <td>๔๐๐,๐๐๐</td> <td>๒,๐๐๐,๐๐๐</td> </tr> </tbody> </table> <p>ผู้รับผิดชอบ : องค์การบริหารส่วนตำบลโคกกรวด<br/>หน่วยงานที่เกี่ยวข้อง :</p>                                                                                                                                                           | ปี ๒๕๖๖ | ปี ๒๕๖๗ | ปี ๒๕๖๘ | ปี ๒๕๖๙      | ปี ๒๕๗๐ | ปี ๒๕๖๖-๒๕๗๐ | ๔๐๐,๐๐๐ | ๔๐๐,๐๐๐   | ๔๐๐,๐๐๐ | ๔๐๐,๐๐๐ | ๔๐๐,๐๐๐ | ๒,๐๐๐,๐๐๐ |
| ปี ๒๕๖๖ | ปี ๒๕๖๗                                                                                                                                                                                                                                                                                                                                                                                                                                                                                                                                                                                                                                                                                                                                             | ปี ๒๕๖๘ | ปี ๒๕๖๙ | ปี ๒๕๗๐ | ปี ๒๕๖๖-๒๕๗๐ |         |              |         |           |         |         |         |           |
| ๔๐๐,๐๐๐ | ๔๐๐,๐๐๐                                                                                                                                                                                                                                                                                                                                                                                                                                                                                                                                                                                                                                                                                                                                             | ๔๐๐,๐๐๐ | ๔๐๐,๐๐๐ | ๔๐๐,๐๐๐ | ๒,๐๐๐,๐๐๐    |         |              |         |           |         |         |         |           |
|         | <p>กิจกรรมย่อย ๑.๑๓๔ ถนนแอสฟัลท์ติกภายในหมู่บ้าน ตำบลโคกกรวด อำเภอบางศรีภูมิ จังหวัดนครนายก</p> <p>งบประมาณองค์กรปกครองส่วนท้องถิ่น</p> <table border="1" data-bbox="488 1944 1391 2027"> <thead> <tr> <th>ปี ๒๕๖๖</th> <th>ปี ๒๕๖๗</th> <th>ปี ๒๕๖๘</th> <th>ปี ๒๕๖๙</th> <th>ปี ๒๕๗๐</th> <th>ปี ๒๕๖๖-๒๕๗๐</th> </tr> </thead> <tbody> <tr> <td>๓๕๐,๐๐๐</td> <td>๓๕๐,๐๐๐</td> <td>๓๕๐,๐๐๐</td> <td>๓๕๐,๐๐๐</td> <td>๓๕๐,๐๐๐</td> <td>๑,๗๕๐,๐๐๐</td> </tr> </tbody> </table> <p>ผู้รับผิดชอบ : องค์การบริหารส่วนตำบลโคกกรวด</p>                                                                                                                                                                                                                    | ปี ๒๕๖๖ | ปี ๒๕๖๗ | ปี ๒๕๖๘ | ปี ๒๕๖๙      | ปี ๒๕๗๐ | ปี ๒๕๖๖-๒๕๗๐ | ๓๕๐,๐๐๐ | ๓๕๐,๐๐๐   | ๓๕๐,๐๐๐ | ๓๕๐,๐๐๐ | ๓๕๐,๐๐๐ | ๑,๗๕๐,๐๐๐ |
| ปี ๒๕๖๖ | ปี ๒๕๖๗                                                                                                                                                                                                                                                                                                                                                                                                                                                                                                                                                                                                                                                                                                                                             | ปี ๒๕๖๘ | ปี ๒๕๖๙ | ปี ๒๕๗๐ | ปี ๒๕๖๖-๒๕๗๐ |         |              |         |           |         |         |         |           |
| ๓๕๐,๐๐๐ | ๓๕๐,๐๐๐                                                                                                                                                                                                                                                                                                                                                                                                                                                                                                                                                                                                                                                                                                                                             | ๓๕๐,๐๐๐ | ๓๕๐,๐๐๐ | ๓๕๐,๐๐๐ | ๑,๗๕๐,๐๐๐    |         |              |         |           |         |         |         |           |



| หัวข้อ  | รายละเอียด                                                                                                                                                                                                                                                                                                                                                                                                                                                                                                                                                                                                        |         |         |         |              |         |              |         |         |         |         |         |           |
|---------|-------------------------------------------------------------------------------------------------------------------------------------------------------------------------------------------------------------------------------------------------------------------------------------------------------------------------------------------------------------------------------------------------------------------------------------------------------------------------------------------------------------------------------------------------------------------------------------------------------------------|---------|---------|---------|--------------|---------|--------------|---------|---------|---------|---------|---------|-----------|
|         | <p>กิจกรรมย่อย ๑.๑๓๕ ก่อสร้างถนนคอนกรีตภายในเสริมเหล็กหมู่บ้าน ตำบลโคกกรวด อำเภอปากพลี จังหวัดนครนายก</p> <p>งบประมาณองค์การปกครองส่วนท้องถิ่น</p> <table border="1" data-bbox="486 347 1391 430"> <thead> <tr> <th>ปี ๒๕๖๖</th> <th>ปี ๒๕๖๗</th> <th>ปี ๒๕๖๘</th> <th>ปี ๒๕๖๙</th> <th>ปี ๒๕๗๐</th> <th>ปี ๒๕๖๖-๒๕๗๐</th> </tr> </thead> <tbody> <tr> <td>๒๐๐,๐๐๐</td> <td>๒๐๐,๐๐๐</td> <td>๒๐๐,๐๐๐</td> <td>๒๐๐,๐๐๐</td> <td>๒๐๐,๐๐๐</td> <td>๑,๐๐๐,๐๐๐</td> </tr> </tbody> </table> <p>ผู้รับผิดชอบ : องค์การบริหารส่วนตำบลโคกกรวด<br/>หน่วยงานที่เกี่ยวข้อง :</p>                                             | ปี ๒๕๖๖ | ปี ๒๕๖๗ | ปี ๒๕๖๘ | ปี ๒๕๖๙      | ปี ๒๕๗๐ | ปี ๒๕๖๖-๒๕๗๐ | ๒๐๐,๐๐๐ | ๒๐๐,๐๐๐ | ๒๐๐,๐๐๐ | ๒๐๐,๐๐๐ | ๒๐๐,๐๐๐ | ๑,๐๐๐,๐๐๐ |
| ปี ๒๕๖๖ | ปี ๒๕๖๗                                                                                                                                                                                                                                                                                                                                                                                                                                                                                                                                                                                                           | ปี ๒๕๖๘ | ปี ๒๕๖๙ | ปี ๒๕๗๐ | ปี ๒๕๖๖-๒๕๗๐ |         |              |         |         |         |         |         |           |
| ๒๐๐,๐๐๐ | ๒๐๐,๐๐๐                                                                                                                                                                                                                                                                                                                                                                                                                                                                                                                                                                                                           | ๒๐๐,๐๐๐ | ๒๐๐,๐๐๐ | ๒๐๐,๐๐๐ | ๑,๐๐๐,๐๐๐    |         |              |         |         |         |         |         |           |
|         | <p>กิจกรรมย่อย ๑.๑๓๖ ลงหินคลุกภายในหมู่บ้าน ตำบลโคกกรวด อำเภอปากพลี จังหวัดนครนายก</p> <p>งบประมาณองค์การปกครองส่วนท้องถิ่น</p> <table border="1" data-bbox="486 600 1391 683"> <thead> <tr> <th>ปี ๒๕๖๖</th> <th>ปี ๒๕๖๗</th> <th>ปี ๒๕๖๘</th> <th>ปี ๒๕๖๙</th> <th>ปี ๒๕๗๐</th> <th>ปี ๒๕๖๖-๒๕๗๐</th> </tr> </thead> <tbody> <tr> <td>๒๐๐,๐๐๐</td> <td>๒๐๐,๐๐๐</td> <td>๒๐๐,๐๐๐</td> <td>๒๐๐,๐๐๐</td> <td>๒๐๐,๐๐๐</td> <td>๑,๐๐๐,๐๐๐</td> </tr> </tbody> </table> <p>ผู้รับผิดชอบ : องค์การบริหารส่วนตำบลโคกกรวด<br/>หน่วยงานที่เกี่ยวข้อง :</p>                                                                | ปี ๒๕๖๖ | ปี ๒๕๖๗ | ปี ๒๕๖๘ | ปี ๒๕๖๙      | ปี ๒๕๗๐ | ปี ๒๕๖๖-๒๕๗๐ | ๒๐๐,๐๐๐ | ๒๐๐,๐๐๐ | ๒๐๐,๐๐๐ | ๒๐๐,๐๐๐ | ๒๐๐,๐๐๐ | ๑,๐๐๐,๐๐๐ |
| ปี ๒๕๖๖ | ปี ๒๕๖๗                                                                                                                                                                                                                                                                                                                                                                                                                                                                                                                                                                                                           | ปี ๒๕๖๘ | ปี ๒๕๖๙ | ปี ๒๕๗๐ | ปี ๒๕๖๖-๒๕๗๐ |         |              |         |         |         |         |         |           |
| ๒๐๐,๐๐๐ | ๒๐๐,๐๐๐                                                                                                                                                                                                                                                                                                                                                                                                                                                                                                                                                                                                           | ๒๐๐,๐๐๐ | ๒๐๐,๐๐๐ | ๒๐๐,๐๐๐ | ๑,๐๐๐,๐๐๐    |         |              |         |         |         |         |         |           |
|         | <p>กิจกรรมย่อย ๑.๑๓๗ เปิดทางสาธารณะภายในหมู่บ้าน ตำบลโคกกรวด อำเภอปากพลี จังหวัดนครนายก</p> <p>งบประมาณองค์การปกครองส่วนท้องถิ่น</p> <table border="1" data-bbox="486 851 1391 934"> <thead> <tr> <th>ปี ๒๕๖๖</th> <th>ปี ๒๕๖๗</th> <th>ปี ๒๕๖๘</th> <th>ปี ๒๕๖๙</th> <th>ปี ๒๕๗๐</th> <th>ปี ๒๕๖๖-๒๕๗๐</th> </tr> </thead> <tbody> <tr> <td>๒๐๐,๐๐๐</td> <td>๒๐๐,๐๐๐</td> <td>๒๐๐,๐๐๐</td> <td>๒๐๐,๐๐๐</td> <td>๒๐๐,๐๐๐</td> <td>๑,๐๐๐,๐๐๐</td> </tr> </tbody> </table> <p>ผู้รับผิดชอบ : องค์การบริหารส่วนตำบลโคกกรวด<br/>หน่วยงานที่เกี่ยวข้อง :</p>                                                           | ปี ๒๕๖๖ | ปี ๒๕๖๗ | ปี ๒๕๖๘ | ปี ๒๕๖๙      | ปี ๒๕๗๐ | ปี ๒๕๖๖-๒๕๗๐ | ๒๐๐,๐๐๐ | ๒๐๐,๐๐๐ | ๒๐๐,๐๐๐ | ๒๐๐,๐๐๐ | ๒๐๐,๐๐๐ | ๑,๐๐๐,๐๐๐ |
| ปี ๒๕๖๖ | ปี ๒๕๖๗                                                                                                                                                                                                                                                                                                                                                                                                                                                                                                                                                                                                           | ปี ๒๕๖๘ | ปี ๒๕๖๙ | ปี ๒๕๗๐ | ปี ๒๕๖๖-๒๕๗๐ |         |              |         |         |         |         |         |           |
| ๒๐๐,๐๐๐ | ๒๐๐,๐๐๐                                                                                                                                                                                                                                                                                                                                                                                                                                                                                                                                                                                                           | ๒๐๐,๐๐๐ | ๒๐๐,๐๐๐ | ๒๐๐,๐๐๐ | ๑,๐๐๐,๐๐๐    |         |              |         |         |         |         |         |           |
|         | <p>กิจกรรมย่อย ๑.๑๓๘ ขยายถนน(ดิน/ลูกรัง/หินคลุก) ตำบลโคกกรวด อำเภอปากพลี จังหวัดนครนายก</p> <p>งบประมาณองค์การปกครองส่วนท้องถิ่น</p> <table border="1" data-bbox="486 1146 1391 1229"> <thead> <tr> <th>ปี ๒๕๖๖</th> <th>ปี ๒๕๖๗</th> <th>ปี ๒๕๖๘</th> <th>ปี ๒๕๖๙</th> <th>ปี ๒๕๗๐</th> <th>ปี ๒๕๖๖-๒๕๗๐</th> </tr> </thead> <tbody> <tr> <td>๒๘๐,๐๐๐</td> <td>๒๘๐,๐๐๐</td> <td>๒๘๐,๐๐๐</td> <td>๒๘๐,๐๐๐</td> <td>๒๘๐,๐๐๐</td> <td>๑,๔๐๐,๐๐๐</td> </tr> </tbody> </table> <p>ผู้รับผิดชอบ : องค์การบริหารส่วนตำบลโคกกรวด<br/>หน่วยงานที่เกี่ยวข้อง :</p>                                                         | ปี ๒๕๖๖ | ปี ๒๕๖๗ | ปี ๒๕๖๘ | ปี ๒๕๖๙      | ปี ๒๕๗๐ | ปี ๒๕๖๖-๒๕๗๐ | ๒๘๐,๐๐๐ | ๒๘๐,๐๐๐ | ๒๘๐,๐๐๐ | ๒๘๐,๐๐๐ | ๒๘๐,๐๐๐ | ๑,๔๐๐,๐๐๐ |
| ปี ๒๕๖๖ | ปี ๒๕๖๗                                                                                                                                                                                                                                                                                                                                                                                                                                                                                                                                                                                                           | ปี ๒๕๖๘ | ปี ๒๕๖๙ | ปี ๒๕๗๐ | ปี ๒๕๖๖-๒๕๗๐ |         |              |         |         |         |         |         |           |
| ๒๘๐,๐๐๐ | ๒๘๐,๐๐๐                                                                                                                                                                                                                                                                                                                                                                                                                                                                                                                                                                                                           | ๒๘๐,๐๐๐ | ๒๘๐,๐๐๐ | ๒๘๐,๐๐๐ | ๑,๔๐๐,๐๐๐    |         |              |         |         |         |         |         |           |
|         | <p>กิจกรรมย่อย ๑.๑๓๙ ซ่อมสร้างถนนแอสฟัลต์คอนกรีต สายคันคลองยาง (ช่วงที่ ๒) หมู่ที่ ๓ ตำบลเขาพระ อำเภอเมืองนครนายก จังหวัดนครนายก หนา ๔ เซนติเมตร กว้าง ๔ เมตร ระยะทาง ๒๖๐ เมตร</p> <p>งบประมาณองค์การปกครองส่วนท้องถิ่น</p> <table border="1" data-bbox="486 1478 1391 1561"> <thead> <tr> <th>ปี ๒๕๖๖</th> <th>ปี ๒๕๖๗</th> <th>ปี ๒๕๖๘</th> <th>ปี ๒๕๖๙</th> <th>ปี ๒๕๗๐</th> <th>ปี ๒๕๖๖-๒๕๗๐</th> </tr> </thead> <tbody> <tr> <td>๔๙๘,๕๐๐</td> <td></td> <td></td> <td></td> <td></td> <td>๔๙๘,๕๐๐</td> </tr> </tbody> </table> <p>ผู้รับผิดชอบ : องค์การบริหารส่วนตำบลเขาพระ<br/>หน่วยงานที่เกี่ยวข้อง :</p> | ปี ๒๕๖๖ | ปี ๒๕๖๗ | ปี ๒๕๖๘ | ปี ๒๕๖๙      | ปี ๒๕๗๐ | ปี ๒๕๖๖-๒๕๗๐ | ๔๙๘,๕๐๐ |         |         |         |         | ๔๙๘,๕๐๐   |
| ปี ๒๕๖๖ | ปี ๒๕๖๗                                                                                                                                                                                                                                                                                                                                                                                                                                                                                                                                                                                                           | ปี ๒๕๖๘ | ปี ๒๕๖๙ | ปี ๒๕๗๐ | ปี ๒๕๖๖-๒๕๗๐ |         |              |         |         |         |         |         |           |
| ๔๙๘,๕๐๐ |                                                                                                                                                                                                                                                                                                                                                                                                                                                                                                                                                                                                                   |         |         |         | ๔๙๘,๕๐๐      |         |              |         |         |         |         |         |           |
|         | <p>กิจกรรมย่อย ๑.๑๔๐ ซ่อมสร้างถนนแอสฟัลต์คอนกรีต ถนนซอยเขาพระพัฒนา ๒ หมู่ที่ ๔ ตำบลเขาพระ อำเภอเมืองนครนายก จังหวัดนครนายก หนา ๔ เซนติเมตร กว้าง ๓ เมตร ระยะทาง ๑๓๒ เมตร</p> <p>งบประมาณองค์การปกครองส่วนท้องถิ่น</p> <table border="1" data-bbox="486 1848 1391 1930"> <thead> <tr> <th>ปี ๒๕๖๖</th> <th>ปี ๒๕๖๗</th> <th>ปี ๒๕๖๘</th> <th>ปี ๒๕๖๙</th> <th>ปี ๒๕๗๐</th> <th>ปี ๒๕๖๖-๒๕๗๐</th> </tr> </thead> <tbody> <tr> <td>๑๔๑,๐๐๐</td> <td></td> <td></td> <td></td> <td></td> <td>๑๔๑,๐๐๐</td> </tr> </tbody> </table> <p>ผู้รับผิดชอบ : องค์การบริหารส่วนตำบลเขาพระ<br/>หน่วยงานที่เกี่ยวข้อง :</p>       | ปี ๒๕๖๖ | ปี ๒๕๖๗ | ปี ๒๕๖๘ | ปี ๒๕๖๙      | ปี ๒๕๗๐ | ปี ๒๕๖๖-๒๕๗๐ | ๑๔๑,๐๐๐ |         |         |         |         | ๑๔๑,๐๐๐   |
| ปี ๒๕๖๖ | ปี ๒๕๖๗                                                                                                                                                                                                                                                                                                                                                                                                                                                                                                                                                                                                           | ปี ๒๕๖๘ | ปี ๒๕๖๙ | ปี ๒๕๗๐ | ปี ๒๕๖๖-๒๕๗๐ |         |              |         |         |         |         |         |           |
| ๑๔๑,๐๐๐ |                                                                                                                                                                                                                                                                                                                                                                                                                                                                                                                                                                                                                   |         |         |         | ๑๔๑,๐๐๐      |         |              |         |         |         |         |         |           |

| หัวข้อ    | รายละเอียด                                                                                                                                                                                                                                                                                                                                                                                                                                                                                                                                                                                                                                          |         |         |         |              |         |              |           |         |         |         |         |           |
|-----------|-----------------------------------------------------------------------------------------------------------------------------------------------------------------------------------------------------------------------------------------------------------------------------------------------------------------------------------------------------------------------------------------------------------------------------------------------------------------------------------------------------------------------------------------------------------------------------------------------------------------------------------------------------|---------|---------|---------|--------------|---------|--------------|-----------|---------|---------|---------|---------|-----------|
|           | <p>กิจกรรมย่อย ๑.๑๔๑ ซ่อมสร้างถนน แอสฟัลต์คอนกรีต สายกลุ่มบ้านนายทวีศักดิ์ ทศพล หมู่ที่ ๔ ตำบลเขาพระ อำเภอเมืองนครนายก จังหวัดนครนายกหนา ๔ เซนติเมตร กว้าง ๓ เมตร ระยะทาง ๒๕๐ เมตร</p> <p>งบประมาณองค์กรปกครองส่วนท้องถิ่น</p> <table border="1" data-bbox="488 349 1391 432"> <thead> <tr> <th>ปี ๒๕๖๖</th> <th>ปี ๒๕๖๗</th> <th>ปี ๒๕๖๘</th> <th>ปี ๒๕๖๙</th> <th>ปี ๒๕๗๐</th> <th>ปี ๒๕๖๖-๒๕๗๐</th> </tr> </thead> <tbody> <tr> <td>๓๕๙,๐๐๐</td> <td></td> <td></td> <td></td> <td></td> <td>๓๕๙,๐๐๐</td> </tr> </tbody> </table> <p>ผู้รับผิดชอบ : องค์การบริหารส่วนตำบลเขาพระ<br/>หน่วยงานที่เกี่ยวข้อง :</p>                                  | ปี ๒๕๖๖ | ปี ๒๕๖๗ | ปี ๒๕๖๘ | ปี ๒๕๖๙      | ปี ๒๕๗๐ | ปี ๒๕๖๖-๒๕๗๐ | ๓๕๙,๐๐๐   |         |         |         |         | ๓๕๙,๐๐๐   |
| ปี ๒๕๖๖   | ปี ๒๕๖๗                                                                                                                                                                                                                                                                                                                                                                                                                                                                                                                                                                                                                                             | ปี ๒๕๖๘ | ปี ๒๕๖๙ | ปี ๒๕๗๐ | ปี ๒๕๖๖-๒๕๗๐ |         |              |           |         |         |         |         |           |
| ๓๕๙,๐๐๐   |                                                                                                                                                                                                                                                                                                                                                                                                                                                                                                                                                                                                                                                     |         |         |         | ๓๕๙,๐๐๐      |         |              |           |         |         |         |         |           |
|           | <p>กิจกรรมย่อย ๑.๑๔๒ ซ่อมสร้างถนนแอสฟัลต์คอนกรีต สายคันคลองคลองฝิ่งขวา (ช่วงที่ ๒) หมู่ที่ ๗ ตำบลเขาพระ อำเภอเมืองนครนายก จังหวัดนครนายกหนา ๔ เซนติเมตร กว้าง ๔ เมตร ระยะทาง ๒๗๐ เมตร</p> <p>งบประมาณองค์กรปกครองส่วนท้องถิ่น</p> <table border="1" data-bbox="488 685 1391 768"> <thead> <tr> <th>ปี ๒๕๖๖</th> <th>ปี ๒๕๖๗</th> <th>ปี ๒๕๖๘</th> <th>ปี ๒๕๖๙</th> <th>ปี ๒๕๗๐</th> <th>ปี ๒๕๖๖-๒๕๗๐</th> </tr> </thead> <tbody> <tr> <td>๔๙๒,๗๐๐</td> <td></td> <td></td> <td></td> <td></td> <td>๔๙๒,๗๐๐</td> </tr> </tbody> </table> <p>ผู้รับผิดชอบ : องค์การบริหารส่วนตำบลเขาพระ<br/>หน่วยงานที่เกี่ยวข้อง :</p>                               | ปี ๒๕๖๖ | ปี ๒๕๖๗ | ปี ๒๕๖๘ | ปี ๒๕๖๙      | ปี ๒๕๗๐ | ปี ๒๕๖๖-๒๕๗๐ | ๔๙๒,๗๐๐   |         |         |         |         | ๔๙๒,๗๐๐   |
| ปี ๒๕๖๖   | ปี ๒๕๖๗                                                                                                                                                                                                                                                                                                                                                                                                                                                                                                                                                                                                                                             | ปี ๒๕๖๘ | ปี ๒๕๖๙ | ปี ๒๕๗๐ | ปี ๒๕๖๖-๒๕๗๐ |         |              |           |         |         |         |         |           |
| ๔๙๒,๗๐๐   |                                                                                                                                                                                                                                                                                                                                                                                                                                                                                                                                                                                                                                                     |         |         |         | ๔๙๒,๗๐๐      |         |              |           |         |         |         |         |           |
|           | <p>กิจกรรมย่อย ๑.๑๔๓ ก่อสร้างถนนลาดยางแอสฟัลต์ติกคอนกรีตสายทดนายสมาน คะสะชะ ถึงแยกนายหยวก อินทปัญญา บ้านไร่หมู่ที่ ๑ ตำบลท่าทราย อำเภอเมืองนครนายก จังหวัดนครนายก</p> <p>งบประมาณองค์กรปกครองส่วนท้องถิ่น</p> <table border="1" data-bbox="488 981 1391 1064"> <thead> <tr> <th>ปี ๒๕๖๖</th> <th>ปี ๒๕๖๗</th> <th>ปี ๒๕๖๘</th> <th>ปี ๒๕๖๙</th> <th>ปี ๒๕๗๐</th> <th>ปี ๒๕๖๖-๒๕๗๐</th> </tr> </thead> <tbody> <tr> <td>๔,๔๒๖,๐๐๐</td> <td></td> <td></td> <td></td> <td></td> <td>๔,๔๒๖,๐๐๐</td> </tr> </tbody> </table> <p>ผู้รับผิดชอบ : องค์การบริหารส่วนตำบลท่าทราย<br/>หน่วยงานที่เกี่ยวข้อง :</p>                                             | ปี ๒๕๖๖ | ปี ๒๕๖๗ | ปี ๒๕๖๘ | ปี ๒๕๖๙      | ปี ๒๕๗๐ | ปี ๒๕๖๖-๒๕๗๐ | ๔,๔๒๖,๐๐๐ |         |         |         |         | ๔,๔๒๖,๐๐๐ |
| ปี ๒๕๖๖   | ปี ๒๕๖๗                                                                                                                                                                                                                                                                                                                                                                                                                                                                                                                                                                                                                                             | ปี ๒๕๖๘ | ปี ๒๕๖๙ | ปี ๒๕๗๐ | ปี ๒๕๖๖-๒๕๗๐ |         |              |           |         |         |         |         |           |
| ๔,๔๒๖,๐๐๐ |                                                                                                                                                                                                                                                                                                                                                                                                                                                                                                                                                                                                                                                     |         |         |         | ๔,๔๒๖,๐๐๐    |         |              |           |         |         |         |         |           |
|           | <p>กิจกรรมย่อย ๑.๑๔๔ ก่อสร้างถนนคอนกรีตเสริมเหล็กสายหนองหลวง - ชวดโค้ง (ฝิ่งซ้าย) หมู่ที่ ๑ ตำบลท่าทราย อำเภอเมืองนครนายก จังหวัดนครนายก</p> <p>งบประมาณองค์กรปกครองส่วนท้องถิ่น</p> <table border="1" data-bbox="488 1272 1391 1355"> <thead> <tr> <th>ปี ๒๕๖๖</th> <th>ปี ๒๕๖๗</th> <th>ปี ๒๕๖๘</th> <th>ปี ๒๕๖๙</th> <th>ปี ๒๕๗๐</th> <th>ปี ๒๕๖๖-๒๕๗๐</th> </tr> </thead> <tbody> <tr> <td>๔,๓๒๔,๐๐๐</td> <td></td> <td></td> <td></td> <td></td> <td>๔,๓๒๔,๐๐๐</td> </tr> </tbody> </table> <p>ผู้รับผิดชอบ : องค์การบริหารส่วนตำบลท่าทราย<br/>หน่วยงานที่เกี่ยวข้อง :</p>                                                                     | ปี ๒๕๖๖ | ปี ๒๕๖๗ | ปี ๒๕๖๘ | ปี ๒๕๖๙      | ปี ๒๕๗๐ | ปี ๒๕๖๖-๒๕๗๐ | ๔,๓๒๔,๐๐๐ |         |         |         |         | ๔,๓๒๔,๐๐๐ |
| ปี ๒๕๖๖   | ปี ๒๕๖๗                                                                                                                                                                                                                                                                                                                                                                                                                                                                                                                                                                                                                                             | ปี ๒๕๖๘ | ปี ๒๕๖๙ | ปี ๒๕๗๐ | ปี ๒๕๖๖-๒๕๗๐ |         |              |           |         |         |         |         |           |
| ๔,๓๒๔,๐๐๐ |                                                                                                                                                                                                                                                                                                                                                                                                                                                                                                                                                                                                                                                     |         |         |         | ๔,๓๒๔,๐๐๐    |         |              |           |         |         |         |         |           |
|           | <p>กิจกรรมย่อย ๑.๑๔๕ ก่อสร้างถนนดิน/ลูกรัง(พร้อมวางท่อ) ตำบลโคกกรวด อำเภอปากพลี จังหวัดนครนายก</p> <p>งบประมาณองค์กรปกครองส่วนท้องถิ่น</p> <table border="1" data-bbox="488 1568 1391 1650"> <thead> <tr> <th>ปี ๒๕๖๖</th> <th>ปี ๒๕๖๗</th> <th>ปี ๒๕๖๘</th> <th>ปี ๒๕๖๙</th> <th>ปี ๒๕๗๐</th> <th>ปี ๒๕๖๖-๒๕๗๐</th> </tr> </thead> <tbody> <tr> <td>๒๓๐,๐๐๐</td> <td>๒๓๐,๐๐๐</td> <td>๒๓๐,๐๐๐</td> <td>๒๓๐,๐๐๐</td> <td>๒๓๐,๐๐๐</td> <td>๑,๑๕๐,๐๐๐</td> </tr> </tbody> </table> <p>ผู้รับผิดชอบ : องค์การบริหารส่วนตำบลโคกกรวด<br/>หน่วยงานที่เกี่ยวข้อง :</p>                                                                                     | ปี ๒๕๖๖ | ปี ๒๕๖๗ | ปี ๒๕๖๘ | ปี ๒๕๖๙      | ปี ๒๕๗๐ | ปี ๒๕๖๖-๒๕๗๐ | ๒๓๐,๐๐๐   | ๒๓๐,๐๐๐ | ๒๓๐,๐๐๐ | ๒๓๐,๐๐๐ | ๒๓๐,๐๐๐ | ๑,๑๕๐,๐๐๐ |
| ปี ๒๕๖๖   | ปี ๒๕๖๗                                                                                                                                                                                                                                                                                                                                                                                                                                                                                                                                                                                                                                             | ปี ๒๕๖๘ | ปี ๒๕๖๙ | ปี ๒๕๗๐ | ปี ๒๕๖๖-๒๕๗๐ |         |              |           |         |         |         |         |           |
| ๒๓๐,๐๐๐   | ๒๓๐,๐๐๐                                                                                                                                                                                                                                                                                                                                                                                                                                                                                                                                                                                                                                             | ๒๓๐,๐๐๐ | ๒๓๐,๐๐๐ | ๒๓๐,๐๐๐ | ๑,๑๕๐,๐๐๐    |         |              |           |         |         |         |         |           |
|           | <p>กิจกรรมย่อย ๑.๑๔๖ ก่อสร้างถนนลาดยางแอสฟัลต์ติกทับคสล. สายบุงษ์ หมู่ ๘-๗ ตำบลหินตั้ง อำเภอเมืองนครนายก จังหวัดนครนายก ผิวจราจรกว้าง ๖ เมตร ยาว ๒,๐๕๕ เมตร ปูยางแอสฟัลต์ติกหนา ๐.๐๕ เมตร ดีไซน์จราจร ๓ เส้น</p> <p>งบประมาณองค์กรปกครองส่วนท้องถิ่น</p> <table border="1" data-bbox="488 1904 1391 1986"> <thead> <tr> <th>ปี ๒๕๖๖</th> <th>ปี ๒๕๖๗</th> <th>ปี ๒๕๖๘</th> <th>ปี ๒๕๖๙</th> <th>ปี ๒๕๗๐</th> <th>ปี ๒๕๖๖-๒๕๗๐</th> </tr> </thead> <tbody> <tr> <td>๔,๖๘๘,๐๐๐</td> <td></td> <td></td> <td></td> <td></td> <td>๔,๖๘๘,๐๐๐</td> </tr> </tbody> </table> <p>ผู้รับผิดชอบ : องค์การบริหารส่วนตำบลหินตั้ง<br/>หน่วยงานที่เกี่ยวข้อง :</p> | ปี ๒๕๖๖ | ปี ๒๕๖๗ | ปี ๒๕๖๘ | ปี ๒๕๖๙      | ปี ๒๕๗๐ | ปี ๒๕๖๖-๒๕๗๐ | ๔,๖๘๘,๐๐๐ |         |         |         |         | ๔,๖๘๘,๐๐๐ |
| ปี ๒๕๖๖   | ปี ๒๕๖๗                                                                                                                                                                                                                                                                                                                                                                                                                                                                                                                                                                                                                                             | ปี ๒๕๖๘ | ปี ๒๕๖๙ | ปี ๒๕๗๐ | ปี ๒๕๖๖-๒๕๗๐ |         |              |           |         |         |         |         |           |
| ๔,๖๘๘,๐๐๐ |                                                                                                                                                                                                                                                                                                                                                                                                                                                                                                                                                                                                                                                     |         |         |         | ๔,๖๘๘,๐๐๐    |         |              |           |         |         |         |         |           |

| หัวข้อ    | รายละเอียด                                                                                                                                                                                                                                                                                                                                                                                                                                                                                                                                                                                   |           |           |         |              |         |              |           |           |           |           |  |           |
|-----------|----------------------------------------------------------------------------------------------------------------------------------------------------------------------------------------------------------------------------------------------------------------------------------------------------------------------------------------------------------------------------------------------------------------------------------------------------------------------------------------------------------------------------------------------------------------------------------------------|-----------|-----------|---------|--------------|---------|--------------|-----------|-----------|-----------|-----------|--|-----------|
|           | <p>กิจกรรมย่อย ๑.๑๔๗ ปรับปรุงผิวจราจรถนนลาดยางแอสฟัลต์ติกคอนกรีต จากบ้านนายสมคิด ถึงหน้าบ้านนางชวน บ้านนางหนู หมู่ที่ ๑ ตำบลหนองแสง อำเภอปากพลี จังหวัดนครนายก<br/>งบประมาณองค์กรปกครองส่วนท้องถิ่น</p> <table border="1" data-bbox="486 347 1391 430"> <thead> <tr> <th>ปี ๒๕๖๖</th> <th>ปี ๒๕๖๗</th> <th>ปี ๒๕๖๘</th> <th>ปี ๒๕๖๙</th> <th>ปี ๒๕๗๐</th> <th>ปี ๒๕๖๖-๒๕๗๐</th> </tr> </thead> <tbody> <tr> <td>๖๓๗,๐๐๐</td> <td></td> <td></td> <td></td> <td></td> <td>๖๓๗,๐๐๐</td> </tr> </tbody> </table> <p>ผู้รับผิดชอบ : องค์การบริหารส่วนตำบลหนองแสง<br/>หน่วยงานที่เกี่ยวข้อง :</p> | ปี ๒๕๖๖   | ปี ๒๕๖๗   | ปี ๒๕๖๘ | ปี ๒๕๖๙      | ปี ๒๕๗๐ | ปี ๒๕๖๖-๒๕๗๐ | ๖๓๗,๐๐๐   |           |           |           |  | ๖๓๗,๐๐๐   |
| ปี ๒๕๖๖   | ปี ๒๕๖๗                                                                                                                                                                                                                                                                                                                                                                                                                                                                                                                                                                                      | ปี ๒๕๖๘   | ปี ๒๕๖๙   | ปี ๒๕๗๐ | ปี ๒๕๖๖-๒๕๗๐ |         |              |           |           |           |           |  |           |
| ๖๓๗,๐๐๐   |                                                                                                                                                                                                                                                                                                                                                                                                                                                                                                                                                                                              |           |           |         | ๖๓๗,๐๐๐      |         |              |           |           |           |           |  |           |
|           | <p>กิจกรรมย่อย ๑.๑๔๘ ก่อสร้างถนนแอสฟัลต์ติกคอนกรีต ถนนสายปึงเซ่-ชำเมย หมู่ที่ ๘ ตำบลหนองแสง อำเภอปากพลี จังหวัดนครนายก<br/>งบประมาณองค์กรปกครองส่วนท้องถิ่น</p> <table border="1" data-bbox="486 638 1391 721"> <thead> <tr> <th>ปี ๒๕๖๖</th> <th>ปี ๒๕๖๗</th> <th>ปี ๒๕๖๘</th> <th>ปี ๒๕๖๙</th> <th>ปี ๒๕๗๐</th> <th>ปี ๒๕๖๖-๒๕๗๐</th> </tr> </thead> <tbody> <tr> <td>๔,๘๕๒,๐๐๐</td> <td></td> <td></td> <td></td> <td></td> <td>๔,๘๕๒,๐๐๐</td> </tr> </tbody> </table> <p>ผู้รับผิดชอบ : องค์การบริหารส่วนตำบลหนองแสง<br/>หน่วยงานที่เกี่ยวข้อง :</p>                                     | ปี ๒๕๖๖   | ปี ๒๕๖๗   | ปี ๒๕๖๘ | ปี ๒๕๖๙      | ปี ๒๕๗๐ | ปี ๒๕๖๖-๒๕๗๐ | ๔,๘๕๒,๐๐๐ |           |           |           |  | ๔,๘๕๒,๐๐๐ |
| ปี ๒๕๖๖   | ปี ๒๕๖๗                                                                                                                                                                                                                                                                                                                                                                                                                                                                                                                                                                                      | ปี ๒๕๖๘   | ปี ๒๕๖๙   | ปี ๒๕๗๐ | ปี ๒๕๖๖-๒๕๗๐ |         |              |           |           |           |           |  |           |
| ๔,๘๕๒,๐๐๐ |                                                                                                                                                                                                                                                                                                                                                                                                                                                                                                                                                                                              |           |           |         | ๔,๘๕๒,๐๐๐    |         |              |           |           |           |           |  |           |
|           | <p>กิจกรรมย่อย ๑.๑๔๙ ก่อสร้างถนน คสล.บริเวณประตูน้ำคลอง ๑๔ ถึงหมู่บ้านยิ่งโอฟารหมู่ ๕ ตำบลคลองใหญ่ อำเภอองครักษ์ จังหวัดนครนายก<br/>งบประมาณองค์กรปกครองส่วนท้องถิ่น</p> <table border="1" data-bbox="486 929 1391 1012"> <thead> <tr> <th>ปี ๒๕๖๖</th> <th>ปี ๒๕๖๗</th> <th>ปี ๒๕๖๘</th> <th>ปี ๒๕๖๙</th> <th>ปี ๒๕๗๐</th> <th>ปี ๒๕๖๖-๒๕๗๐</th> </tr> </thead> <tbody> <tr> <td>๙,๙๗๐,๐๐๐</td> <td></td> <td></td> <td></td> <td></td> <td>๙,๙๗๐,๐๐๐</td> </tr> </tbody> </table> <p>ผู้รับผิดชอบ : องค์การบริหารส่วนตำบลคลองใหญ่<br/>หน่วยงานที่เกี่ยวข้อง :</p>                          | ปี ๒๕๖๖   | ปี ๒๕๖๗   | ปี ๒๕๖๘ | ปี ๒๕๖๙      | ปี ๒๕๗๐ | ปี ๒๕๖๖-๒๕๗๐ | ๙,๙๗๐,๐๐๐ |           |           |           |  | ๙,๙๗๐,๐๐๐ |
| ปี ๒๕๖๖   | ปี ๒๕๖๗                                                                                                                                                                                                                                                                                                                                                                                                                                                                                                                                                                                      | ปี ๒๕๖๘   | ปี ๒๕๖๙   | ปี ๒๕๗๐ | ปี ๒๕๖๖-๒๕๗๐ |         |              |           |           |           |           |  |           |
| ๙,๙๗๐,๐๐๐ |                                                                                                                                                                                                                                                                                                                                                                                                                                                                                                                                                                                              |           |           |         | ๙,๙๗๐,๐๐๐    |         |              |           |           |           |           |  |           |
|           | <p>กิจกรรมย่อย ๑.๑๕๐ ปรับปรุงซ่อมแซมถนน คสล.บริเวณทางเข้าวัดสว่างอารมณ์ หมู่ที่ ๖ ตำบลคลองใหญ่ อำเภอองครักษ์ จังหวัดนครนายก<br/>งบประมาณองค์กรปกครองส่วนท้องถิ่น</p> <table border="1" data-bbox="486 1220 1391 1303"> <thead> <tr> <th>ปี ๒๕๖๖</th> <th>ปี ๒๕๖๗</th> <th>ปี ๒๕๖๘</th> <th>ปี ๒๕๖๙</th> <th>ปี ๒๕๗๐</th> <th>ปี ๒๕๖๖-๒๕๗๐</th> </tr> </thead> <tbody> <tr> <td></td> <td>๘,๕๐๐,๐๐๐</td> <td></td> <td></td> <td></td> <td>๘,๕๐๐,๐๐๐</td> </tr> </tbody> </table> <p>ผู้รับผิดชอบ : องค์การบริหารส่วนตำบลหนองแสง<br/>หน่วยงานที่เกี่ยวข้อง :</p>                              | ปี ๒๕๖๖   | ปี ๒๕๖๗   | ปี ๒๕๖๘ | ปี ๒๕๖๙      | ปี ๒๕๗๐ | ปี ๒๕๖๖-๒๕๗๐ |           | ๘,๕๐๐,๐๐๐ |           |           |  | ๘,๕๐๐,๐๐๐ |
| ปี ๒๕๖๖   | ปี ๒๕๖๗                                                                                                                                                                                                                                                                                                                                                                                                                                                                                                                                                                                      | ปี ๒๕๖๘   | ปี ๒๕๖๙   | ปี ๒๕๗๐ | ปี ๒๕๖๖-๒๕๗๐ |         |              |           |           |           |           |  |           |
|           | ๘,๕๐๐,๐๐๐                                                                                                                                                                                                                                                                                                                                                                                                                                                                                                                                                                                    |           |           |         | ๘,๕๐๐,๐๐๐    |         |              |           |           |           |           |  |           |
|           | <p>กิจกรรมย่อย ๑.๑๕๑ ก่อสร้างถนน คสล.สายคลองปลายนาหมู่ที่ ๒ ตำบลคลองใหญ่ เชื่อมหมู่ที่ ๕ ตำบลองครักษ์ (ช่วงที่ ๒) อำเภอองครักษ์ จังหวัดนครนายก<br/>งบประมาณองค์กรปกครองส่วนท้องถิ่น</p> <table border="1" data-bbox="486 1512 1391 1594"> <thead> <tr> <th>ปี ๒๕๖๖</th> <th>ปี ๒๕๖๗</th> <th>ปี ๒๕๖๘</th> <th>ปี ๒๕๖๙</th> <th>ปี ๒๕๗๐</th> <th>ปี ๒๕๖๖-๒๕๗๐</th> </tr> </thead> <tbody> <tr> <td></td> <td></td> <td>๙,๙๓๐,๐๐๐</td> <td></td> <td></td> <td>๙,๙๓๐,๐๐๐</td> </tr> </tbody> </table> <p>ผู้รับผิดชอบ : องค์การบริหารส่วนตำบลคลองใหญ่<br/>หน่วยงานที่เกี่ยวข้อง :</p>          | ปี ๒๕๖๖   | ปี ๒๕๖๗   | ปี ๒๕๖๘ | ปี ๒๕๖๙      | ปี ๒๕๗๐ | ปี ๒๕๖๖-๒๕๗๐ |           |           | ๙,๙๓๐,๐๐๐ |           |  | ๙,๙๓๐,๐๐๐ |
| ปี ๒๕๖๖   | ปี ๒๕๖๗                                                                                                                                                                                                                                                                                                                                                                                                                                                                                                                                                                                      | ปี ๒๕๖๘   | ปี ๒๕๖๙   | ปี ๒๕๗๐ | ปี ๒๕๖๖-๒๕๗๐ |         |              |           |           |           |           |  |           |
|           |                                                                                                                                                                                                                                                                                                                                                                                                                                                                                                                                                                                              | ๙,๙๓๐,๐๐๐ |           |         | ๙,๙๓๐,๐๐๐    |         |              |           |           |           |           |  |           |
|           | <p>กิจกรรมย่อย ๑.๑๕๒ ปรับปรุงซ่อมแซมถนนลาดยางแอสฟัลต์ติกที่สายคอกม้า-เลียบคลอง ๒๙ หมู่ที่ ๓ ช่วงต่อจาก ทช. ตำบลคลองใหญ่ อำเภอองครักษ์ จังหวัดนครนายก<br/>งบประมาณองค์กรปกครองส่วนท้องถิ่น</p> <table border="1" data-bbox="486 1803 1391 1886"> <thead> <tr> <th>ปี ๒๕๖๖</th> <th>ปี ๒๕๖๗</th> <th>ปี ๒๕๖๘</th> <th>ปี ๒๕๖๙</th> <th>ปี ๒๕๗๐</th> <th>ปี ๒๕๖๖-๒๕๗๐</th> </tr> </thead> <tbody> <tr> <td></td> <td></td> <td></td> <td>๙,๙๐๐,๐๐๐</td> <td></td> <td>๙,๙๐๐,๐๐๐</td> </tr> </tbody> </table> <p>ผู้รับผิดชอบ : องค์การบริหารส่วนตำบลคลองใหญ่<br/>หน่วยงานที่เกี่ยวข้อง :</p>    | ปี ๒๕๖๖   | ปี ๒๕๖๗   | ปี ๒๕๖๘ | ปี ๒๕๖๙      | ปี ๒๕๗๐ | ปี ๒๕๖๖-๒๕๗๐ |           |           |           | ๙,๙๐๐,๐๐๐ |  | ๙,๙๐๐,๐๐๐ |
| ปี ๒๕๖๖   | ปี ๒๕๖๗                                                                                                                                                                                                                                                                                                                                                                                                                                                                                                                                                                                      | ปี ๒๕๖๘   | ปี ๒๕๖๙   | ปี ๒๕๗๐ | ปี ๒๕๖๖-๒๕๗๐ |         |              |           |           |           |           |  |           |
|           |                                                                                                                                                                                                                                                                                                                                                                                                                                                                                                                                                                                              |           | ๙,๙๐๐,๐๐๐ |         | ๙,๙๐๐,๐๐๐    |         |              |           |           |           |           |  |           |

| หัวข้อ  | รายละเอียด                                                                                                                                                                                                                                                                                                                                                                                                                                                                                                                                                                                                                                |         |           |           |              |  |         |         |         |         |         |              |         |         |         |           |           |           |
|---------|-------------------------------------------------------------------------------------------------------------------------------------------------------------------------------------------------------------------------------------------------------------------------------------------------------------------------------------------------------------------------------------------------------------------------------------------------------------------------------------------------------------------------------------------------------------------------------------------------------------------------------------------|---------|-----------|-----------|--------------|--|---------|---------|---------|---------|---------|--------------|---------|---------|---------|-----------|-----------|-----------|
|         | <p>กิจกรรมย่อย ๑.๑๕๓ ก่อสร้างถนนลาดยางแอสฟัลติกที่ทบถนน คสล.เดิมหมู่ที่ ๒ ตำบลคลองใหญ่ อำเภอกงศรีเกษ จังหวัดนครนายก</p> <p>งบประมาณองค์กรปกครองส่วนท้องถิ่น</p> <table border="1" data-bbox="486 347 1391 432"> <thead> <tr> <th>ปี ๒๕๖๖</th> <th>ปี ๒๕๖๗</th> <th>ปี ๒๕๖๘</th> <th>ปี ๒๕๖๙</th> <th>ปี ๒๕๗๐</th> <th>ปี ๒๕๖๖-๒๕๗๐</th> </tr> </thead> <tbody> <tr> <td></td> <td></td> <td></td> <td>๔,๑๖๐,๐๐๐</td> <td>๔,๑๖๐,๐๐๐</td> <td>๘,๓๒๐,๐๐๐</td> </tr> </tbody> </table> <p>ผู้รับผิดชอบ : องค์การบริหารส่วนตำบลคลองใหญ่<br/>หน่วยงานที่เกี่ยวข้อง :</p>                                                                        |         |           |           |              |  | ปี ๒๕๖๖ | ปี ๒๕๖๗ | ปี ๒๕๖๘ | ปี ๒๕๖๙ | ปี ๒๕๗๐ | ปี ๒๕๖๖-๒๕๗๐ |         |         |         | ๔,๑๖๐,๐๐๐ | ๔,๑๖๐,๐๐๐ | ๘,๓๒๐,๐๐๐ |
| ปี ๒๕๖๖ | ปี ๒๕๖๗                                                                                                                                                                                                                                                                                                                                                                                                                                                                                                                                                                                                                                   | ปี ๒๕๖๘ | ปี ๒๕๖๙   | ปี ๒๕๗๐   | ปี ๒๕๖๖-๒๕๗๐ |  |         |         |         |         |         |              |         |         |         |           |           |           |
|         |                                                                                                                                                                                                                                                                                                                                                                                                                                                                                                                                                                                                                                           |         | ๔,๑๖๐,๐๐๐ | ๔,๑๖๐,๐๐๐ | ๘,๓๒๐,๐๐๐    |  |         |         |         |         |         |              |         |         |         |           |           |           |
|         | <p>กิจกรรมย่อย ๑.๑๕๔ ก่อสร้างถนนดินพร้อมลงลูกรังบดอัดแน่นกลุ่มบ้านนายชุม เอี่ยมมุล จากบริเวณบ้าน นางชนิษฐา บุรีรัตน์ ถึง บริเวณบ้านนางสวิง สร้างเขต หมู่ที่ ๑ บ้านดอนใหญ่ ตำบลท่าช้าง อำเภอมะนัง จังหวัด</p> <p>งบประมาณองค์กรปกครองส่วนท้องถิ่น</p> <table border="1" data-bbox="486 683 1391 768"> <thead> <tr> <th>ปี ๒๕๖๖</th> <th>ปี ๒๕๖๗</th> <th>ปี ๒๕๖๘</th> <th>ปี ๒๕๖๙</th> <th>ปี ๒๕๗๐</th> <th>ปี ๒๕๖๖-๒๕๗๐</th> </tr> </thead> <tbody> <tr> <td>๔๗๗,๙๐๐</td> <td></td> <td></td> <td></td> <td></td> <td>๔๗๗,๙๐๐</td> </tr> </tbody> </table> <p>ผู้รับผิดชอบ : องค์การบริหารส่วนตำบลท่าช้าง<br/>หน่วยงานที่เกี่ยวข้อง :</p> |         |           |           |              |  | ปี ๒๕๖๖ | ปี ๒๕๖๗ | ปี ๒๕๖๘ | ปี ๒๕๖๙ | ปี ๒๕๗๐ | ปี ๒๕๖๖-๒๕๗๐ | ๔๗๗,๙๐๐ |         |         |           |           | ๔๗๗,๙๐๐   |
| ปี ๒๕๖๖ | ปี ๒๕๖๗                                                                                                                                                                                                                                                                                                                                                                                                                                                                                                                                                                                                                                   | ปี ๒๕๖๘ | ปี ๒๕๖๙   | ปี ๒๕๗๐   | ปี ๒๕๖๖-๒๕๗๐ |  |         |         |         |         |         |              |         |         |         |           |           |           |
| ๔๗๗,๙๐๐ |                                                                                                                                                                                                                                                                                                                                                                                                                                                                                                                                                                                                                                           |         |           |           | ๔๗๗,๙๐๐      |  |         |         |         |         |         |              |         |         |         |           |           |           |
|         | <p>กิจกรรมย่อย ๑.๑๕๕ ก่อสร้างถนนคอนกรีตเสริมเหล็กสายบ้าน น.ส.จำรัส แสนอ่อน หมู่ที่ ๒ ตำบลเกาะหวาย อำเภอบางพลี จังหวัดนครนายก</p> <p>งบประมาณองค์กรปกครองส่วนท้องถิ่น</p> <table border="1" data-bbox="486 974 1391 1059"> <thead> <tr> <th>ปี ๒๕๖๖</th> <th>ปี ๒๕๖๗</th> <th>ปี ๒๕๖๘</th> <th>ปี ๒๕๖๙</th> <th>ปี ๒๕๗๐</th> <th>ปี ๒๕๖๖-๒๕๗๐</th> </tr> </thead> <tbody> <tr> <td>๔๙๘,๐๐๐</td> <td></td> <td></td> <td></td> <td></td> <td>๔๙๘,๐๐๐</td> </tr> </tbody> </table> <p>ผู้รับผิดชอบ : องค์การบริหารส่วนตำบลเกาะหวาย<br/>หน่วยงานที่เกี่ยวข้อง :</p>                                                                           |         |           |           |              |  | ปี ๒๕๖๖ | ปี ๒๕๖๗ | ปี ๒๕๖๘ | ปี ๒๕๖๙ | ปี ๒๕๗๐ | ปี ๒๕๖๖-๒๕๗๐ | ๔๙๘,๐๐๐ |         |         |           |           | ๔๙๘,๐๐๐   |
| ปี ๒๕๖๖ | ปี ๒๕๖๗                                                                                                                                                                                                                                                                                                                                                                                                                                                                                                                                                                                                                                   | ปี ๒๕๖๘ | ปี ๒๕๖๙   | ปี ๒๕๗๐   | ปี ๒๕๖๖-๒๕๗๐ |  |         |         |         |         |         |              |         |         |         |           |           |           |
| ๔๙๘,๐๐๐ |                                                                                                                                                                                                                                                                                                                                                                                                                                                                                                                                                                                                                                           |         |           |           | ๔๙๘,๐๐๐      |  |         |         |         |         |         |              |         |         |         |           |           |           |
|         | <p>กิจกรรมย่อย ๑.๑๕๖ ก่อสร้างถนนคอนกรีตเสริมเหล็กสายบ้าน นายทวี ศิริเกษ หมู่ที่ ๒ ตำบลเกาะหวาย อำเภอบางพลี จังหวัดนครนายก</p> <p>งบประมาณองค์กรปกครองส่วนท้องถิ่น</p> <table border="1" data-bbox="486 1265 1391 1350"> <thead> <tr> <th>ปี ๒๕๖๖</th> <th>ปี ๒๕๖๗</th> <th>ปี ๒๕๖๘</th> <th>ปี ๒๕๖๙</th> <th>ปี ๒๕๗๐</th> <th>ปี ๒๕๖๖-๒๕๗๐</th> </tr> </thead> <tbody> <tr> <td>๔๙๘,๐๐๐</td> <td></td> <td></td> <td></td> <td></td> <td>๔๙๘,๐๐๐</td> </tr> </tbody> </table> <p>ผู้รับผิดชอบ : องค์การบริหารส่วนตำบลเกาะหวาย<br/>หน่วยงานที่เกี่ยวข้อง :</p>                                                                             |         |           |           |              |  | ปี ๒๕๖๖ | ปี ๒๕๖๗ | ปี ๒๕๖๘ | ปี ๒๕๖๙ | ปี ๒๕๗๐ | ปี ๒๕๖๖-๒๕๗๐ | ๔๙๘,๐๐๐ |         |         |           |           | ๔๙๘,๐๐๐   |
| ปี ๒๕๖๖ | ปี ๒๕๖๗                                                                                                                                                                                                                                                                                                                                                                                                                                                                                                                                                                                                                                   | ปี ๒๕๖๘ | ปี ๒๕๖๙   | ปี ๒๕๗๐   | ปี ๒๕๖๖-๒๕๗๐ |  |         |         |         |         |         |              |         |         |         |           |           |           |
| ๔๙๘,๐๐๐ |                                                                                                                                                                                                                                                                                                                                                                                                                                                                                                                                                                                                                                           |         |           |           | ๔๙๘,๐๐๐      |  |         |         |         |         |         |              |         |         |         |           |           |           |
|         | <p>กิจกรรมย่อย ๑.๑๕๗ ก่อสร้างสะพาน คสล.บ้านเหล่าหู่ถึงตำบลเนินหอม อำเภอบางพลี จังหวัดนครนายก</p> <p>งบประมาณองค์กรปกครองส่วนท้องถิ่น</p> <table border="1" data-bbox="486 1556 1391 1641"> <thead> <tr> <th>ปี ๒๕๖๖</th> <th>ปี ๒๕๖๗</th> <th>ปี ๒๕๖๘</th> <th>ปี ๒๕๖๙</th> <th>ปี ๒๕๗๐</th> <th>ปี ๒๕๖๖-๒๕๗๐</th> </tr> </thead> <tbody> <tr> <td>๔๖๐,๐๐๐</td> <td>๔๖๐,๐๐๐</td> <td>๔๖๐,๐๐๐</td> <td>๔๖๐,๐๐๐</td> <td>๔๖๐,๐๐๐</td> <td>๒,๓๐๐,๐๐๐</td> </tr> </tbody> </table> <p>ผู้รับผิดชอบ : องค์การบริหารส่วนตำบลโคกกรวด<br/>หน่วยงานที่เกี่ยวข้อง :</p>                                                                             |         |           |           |              |  | ปี ๒๕๖๖ | ปี ๒๕๖๗ | ปี ๒๕๖๘ | ปี ๒๕๖๙ | ปี ๒๕๗๐ | ปี ๒๕๖๖-๒๕๗๐ | ๔๖๐,๐๐๐ | ๔๖๐,๐๐๐ | ๔๖๐,๐๐๐ | ๔๖๐,๐๐๐   | ๔๖๐,๐๐๐   | ๒,๓๐๐,๐๐๐ |
| ปี ๒๕๖๖ | ปี ๒๕๖๗                                                                                                                                                                                                                                                                                                                                                                                                                                                                                                                                                                                                                                   | ปี ๒๕๖๘ | ปี ๒๕๖๙   | ปี ๒๕๗๐   | ปี ๒๕๖๖-๒๕๗๐ |  |         |         |         |         |         |              |         |         |         |           |           |           |
| ๔๖๐,๐๐๐ | ๔๖๐,๐๐๐                                                                                                                                                                                                                                                                                                                                                                                                                                                                                                                                                                                                                                   | ๔๖๐,๐๐๐ | ๔๖๐,๐๐๐   | ๔๖๐,๐๐๐   | ๒,๓๐๐,๐๐๐    |  |         |         |         |         |         |              |         |         |         |           |           |           |
|         | <p>กิจกรรมย่อย ๑.๑๕๘ ปรับปรุงสะพานไม้หน้าโรงเรียนและมัสยิด ตำบลพระอาจารย์ อำเภอกงศรีเกษ จังหวัดนครนายก</p> <p>งบประมาณองค์กรปกครองส่วนท้องถิ่น</p> <table border="1" data-bbox="486 1848 1391 1933"> <thead> <tr> <th>ปี ๒๕๖๖</th> <th>ปี ๒๕๖๗</th> <th>ปี ๒๕๖๘</th> <th>ปี ๒๕๖๙</th> <th>ปี ๒๕๗๐</th> <th>ปี ๒๕๖๖-๒๕๗๐</th> </tr> </thead> <tbody> <tr> <td>๕๐๐,๐๐๐</td> <td></td> <td></td> <td></td> <td></td> <td>๕๐๐,๐๐๐</td> </tr> </tbody> </table> <p>ผู้รับผิดชอบ : องค์การบริหารส่วนตำบลพระอาจารย์<br/>หน่วยงานที่เกี่ยวข้อง :</p>                                                                                              |         |           |           |              |  | ปี ๒๕๖๖ | ปี ๒๕๖๗ | ปี ๒๕๖๘ | ปี ๒๕๖๙ | ปี ๒๕๗๐ | ปี ๒๕๖๖-๒๕๗๐ | ๕๐๐,๐๐๐ |         |         |           |           | ๕๐๐,๐๐๐   |
| ปี ๒๕๖๖ | ปี ๒๕๖๗                                                                                                                                                                                                                                                                                                                                                                                                                                                                                                                                                                                                                                   | ปี ๒๕๖๘ | ปี ๒๕๖๙   | ปี ๒๕๗๐   | ปี ๒๕๖๖-๒๕๗๐ |  |         |         |         |         |         |              |         |         |         |           |           |           |
| ๕๐๐,๐๐๐ |                                                                                                                                                                                                                                                                                                                                                                                                                                                                                                                                                                                                                                           |         |           |           | ๕๐๐,๐๐๐      |  |         |         |         |         |         |              |         |         |         |           |           |           |

| หัวข้อ    | รายละเอียด                                                                                                                                                                                                                                                                                                                                                                                                                                                                                                                                                                |           |         |         |              |         |              |           |  |           |  |  |           |
|-----------|---------------------------------------------------------------------------------------------------------------------------------------------------------------------------------------------------------------------------------------------------------------------------------------------------------------------------------------------------------------------------------------------------------------------------------------------------------------------------------------------------------------------------------------------------------------------------|-----------|---------|---------|--------------|---------|--------------|-----------|--|-----------|--|--|-----------|
|           | <p>กิจกรรมย่อย ๑.๑๕๙ ก่อสร้างสะพานคอนกรีตเสริมเหล็กข้ามคลอง หน้าบ้าน อ.สังขม สะอาดใจ หมู่ที่ ๒ ตำบลทองหลาง อำเภอบ้านนา จังหวัดนครนายก<br/>งบประมาณองค์กรปกครองส่วนท้องถิ่น</p> <table border="1" data-bbox="486 347 1391 432"> <thead> <tr> <th>ปี ๒๕๖๖</th> <th>ปี ๒๕๖๗</th> <th>ปี ๒๕๖๘</th> <th>ปี ๒๕๖๙</th> <th>ปี ๒๕๗๐</th> <th>ปี ๒๕๖๖-๒๕๗๐</th> </tr> </thead> <tbody> <tr> <td>๕๐๐,๐๐๐</td> <td></td> <td></td> <td></td> <td></td> <td>๕๐๐,๐๐๐</td> </tr> </tbody> </table> <p>ผู้รับผิดชอบ : องค์การบริหารส่วนตำบลพระอาจารย์<br/>หน่วยงานที่เกี่ยวข้อง :</p>    | ปี ๒๕๖๖   | ปี ๒๕๖๗ | ปี ๒๕๖๘ | ปี ๒๕๖๙      | ปี ๒๕๗๐ | ปี ๒๕๖๖-๒๕๗๐ | ๕๐๐,๐๐๐   |  |           |  |  | ๕๐๐,๐๐๐   |
| ปี ๒๕๖๖   | ปี ๒๕๖๗                                                                                                                                                                                                                                                                                                                                                                                                                                                                                                                                                                   | ปี ๒๕๖๘   | ปี ๒๕๖๙ | ปี ๒๕๗๐ | ปี ๒๕๖๖-๒๕๗๐ |         |              |           |  |           |  |  |           |
| ๕๐๐,๐๐๐   |                                                                                                                                                                                                                                                                                                                                                                                                                                                                                                                                                                           |           |         |         | ๕๐๐,๐๐๐      |         |              |           |  |           |  |  |           |
|           | <p>กิจกรรมย่อย ๑.๑๖๐ ก่อสร้างสะพานคอนกรีตเสริมเหล็กข้ามคลอง หน้าบ้าน อ.สังขม สะอาดใจ หมู่ที่ ๒ ตำบลทองหลาง อำเภอบ้านนา จังหวัดนครนายก<br/>งบประมาณองค์กรปกครองส่วนท้องถิ่น</p> <table border="1" data-bbox="486 638 1391 723"> <thead> <tr> <th>ปี ๒๕๖๖</th> <th>ปี ๒๕๖๗</th> <th>ปี ๒๕๖๘</th> <th>ปี ๒๕๖๙</th> <th>ปี ๒๕๗๐</th> <th>ปี ๒๕๖๖-๒๕๗๐</th> </tr> </thead> <tbody> <tr> <td></td> <td></td> <td>๑,๘๐๐,๐๐๐</td> <td></td> <td></td> <td>๑,๘๐๐,๐๐๐</td> </tr> </tbody> </table> <p>ผู้รับผิดชอบ : องค์การบริหารส่วนตำบลทองหลาง<br/>หน่วยงานที่เกี่ยวข้อง :</p>   | ปี ๒๕๖๖   | ปี ๒๕๖๗ | ปี ๒๕๖๘ | ปี ๒๕๖๙      | ปี ๒๕๗๐ | ปี ๒๕๖๖-๒๕๗๐ |           |  | ๑,๘๐๐,๐๐๐ |  |  | ๑,๘๐๐,๐๐๐ |
| ปี ๒๕๖๖   | ปี ๒๕๖๗                                                                                                                                                                                                                                                                                                                                                                                                                                                                                                                                                                   | ปี ๒๕๖๘   | ปี ๒๕๖๙ | ปี ๒๕๗๐ | ปี ๒๕๖๖-๒๕๗๐ |         |              |           |  |           |  |  |           |
|           |                                                                                                                                                                                                                                                                                                                                                                                                                                                                                                                                                                           | ๑,๘๐๐,๐๐๐ |         |         | ๑,๘๐๐,๐๐๐    |         |              |           |  |           |  |  |           |
|           | <p>กิจกรรมย่อย ๑.๑๖๑ ก่อสร้างสะพาน คสล.ข้ามคลอง แยกบึงน้ำหักฝั่งชน หมู่ ๖ ตำบลดอนยอ อำเภอเมืองนครนายก จังหวัดนครนายก<br/>งบประมาณองค์กรปกครองส่วนท้องถิ่น</p> <table border="1" data-bbox="486 929 1391 1014"> <thead> <tr> <th>ปี ๒๕๖๖</th> <th>ปี ๒๕๖๗</th> <th>ปี ๒๕๖๘</th> <th>ปี ๒๕๖๙</th> <th>ปี ๒๕๗๐</th> <th>ปี ๒๕๖๖-๒๕๗๐</th> </tr> </thead> <tbody> <tr> <td>๕,๕๐๐,๐๐๐</td> <td></td> <td></td> <td></td> <td></td> <td>๕,๕๐๐,๐๐๐</td> </tr> </tbody> </table> <p>ผู้รับผิดชอบ : องค์การบริหารส่วนตำบลดอนยอ<br/>หน่วยงานที่เกี่ยวข้อง :</p>                     | ปี ๒๕๖๖   | ปี ๒๕๖๗ | ปี ๒๕๖๘ | ปี ๒๕๖๙      | ปี ๒๕๗๐ | ปี ๒๕๖๖-๒๕๗๐ | ๕,๕๐๐,๐๐๐ |  |           |  |  | ๕,๕๐๐,๐๐๐ |
| ปี ๒๕๖๖   | ปี ๒๕๖๗                                                                                                                                                                                                                                                                                                                                                                                                                                                                                                                                                                   | ปี ๒๕๖๘   | ปี ๒๕๖๙ | ปี ๒๕๗๐ | ปี ๒๕๖๖-๒๕๗๐ |         |              |           |  |           |  |  |           |
| ๕,๕๐๐,๐๐๐ |                                                                                                                                                                                                                                                                                                                                                                                                                                                                                                                                                                           |           |         |         | ๕,๕๐๐,๐๐๐    |         |              |           |  |           |  |  |           |
|           | <p>กิจกรรมย่อย ๑.๑๖๒ ก่อสร้างสะพาน คสล.บ้านกลางดอน หมู่ ๓ บริเวณบ้านนายกำพำร่า เขียมเทียน ตำบลดอนยอ อำเภอเมืองนครนายก จังหวัดนครนายก<br/>งบประมาณองค์กรปกครองส่วนท้องถิ่น</p> <table border="1" data-bbox="486 1220 1391 1305"> <thead> <tr> <th>ปี ๒๕๖๖</th> <th>ปี ๒๕๖๗</th> <th>ปี ๒๕๖๘</th> <th>ปี ๒๕๖๙</th> <th>ปี ๒๕๗๐</th> <th>ปี ๒๕๖๖-๒๕๗๐</th> </tr> </thead> <tbody> <tr> <td>๑,๖๕๖,๐๐๐</td> <td></td> <td></td> <td></td> <td></td> <td>๑,๖๕๖,๐๐๐</td> </tr> </tbody> </table> <p>ผู้รับผิดชอบ : องค์การบริหารส่วนตำบลดอนยอ<br/>หน่วยงานที่เกี่ยวข้อง :</p>    | ปี ๒๕๖๖   | ปี ๒๕๖๗ | ปี ๒๕๖๘ | ปี ๒๕๖๙      | ปี ๒๕๗๐ | ปี ๒๕๖๖-๒๕๗๐ | ๑,๖๕๖,๐๐๐ |  |           |  |  | ๑,๖๕๖,๐๐๐ |
| ปี ๒๕๖๖   | ปี ๒๕๖๗                                                                                                                                                                                                                                                                                                                                                                                                                                                                                                                                                                   | ปี ๒๕๖๘   | ปี ๒๕๖๙ | ปี ๒๕๗๐ | ปี ๒๕๖๖-๒๕๗๐ |         |              |           |  |           |  |  |           |
| ๑,๖๕๖,๐๐๐ |                                                                                                                                                                                                                                                                                                                                                                                                                                                                                                                                                                           |           |         |         | ๑,๖๕๖,๐๐๐    |         |              |           |  |           |  |  |           |
|           | <p>กิจกรรมย่อย ๑.๑๖๓ ก่อสร้างสะพานคอนกรีตเสริมเหล็กข้ามคลองบ้านนา (จุดโค้งท่าไถ่แจ้) หมู่ที่ ๗ ตำบลทองหลาง อำเภอบ้านนา จังหวัดนครนายก<br/>งบประมาณองค์กรปกครองส่วนท้องถิ่น</p> <table border="1" data-bbox="486 1512 1391 1597"> <thead> <tr> <th>ปี ๒๕๖๖</th> <th>ปี ๒๕๖๗</th> <th>ปี ๒๕๖๘</th> <th>ปี ๒๕๖๙</th> <th>ปี ๒๕๗๐</th> <th>ปี ๒๕๖๖-๒๕๗๐</th> </tr> </thead> <tbody> <tr> <td>๘,๕๐๐,๐๐๐</td> <td></td> <td></td> <td></td> <td></td> <td>๘,๕๐๐,๐๐๐</td> </tr> </tbody> </table> <p>ผู้รับผิดชอบ : องค์การบริหารส่วนตำบลทองหลาง<br/>หน่วยงานที่เกี่ยวข้อง :</p> | ปี ๒๕๖๖   | ปี ๒๕๖๗ | ปี ๒๕๖๘ | ปี ๒๕๖๙      | ปี ๒๕๗๐ | ปี ๒๕๖๖-๒๕๗๐ | ๘,๕๐๐,๐๐๐ |  |           |  |  | ๘,๕๐๐,๐๐๐ |
| ปี ๒๕๖๖   | ปี ๒๕๖๗                                                                                                                                                                                                                                                                                                                                                                                                                                                                                                                                                                   | ปี ๒๕๖๘   | ปี ๒๕๖๙ | ปี ๒๕๗๐ | ปี ๒๕๖๖-๒๕๗๐ |         |              |           |  |           |  |  |           |
| ๘,๕๐๐,๐๐๐ |                                                                                                                                                                                                                                                                                                                                                                                                                                                                                                                                                                           |           |         |         | ๘,๕๐๐,๐๐๐    |         |              |           |  |           |  |  |           |
|           | <p>กิจกรรมย่อย ๑.๑๖๔ ขยายสะพานคอนกรีตข้ามบึงยายนิล ตำบลพระอาจารย์ อำเภอองครักษ์ จังหวัดนครนายก<br/>งบประมาณองค์กรปกครองส่วนท้องถิ่น</p> <table border="1" data-bbox="486 1803 1391 1888"> <thead> <tr> <th>ปี ๒๕๖๖</th> <th>ปี ๒๕๖๗</th> <th>ปี ๒๕๖๘</th> <th>ปี ๒๕๖๙</th> <th>ปี ๒๕๗๐</th> <th>ปี ๒๕๖๖-๒๕๗๐</th> </tr> </thead> <tbody> <tr> <td>๕,๐๐๐,๐๐๐</td> <td></td> <td></td> <td></td> <td></td> <td>๕,๐๐๐,๐๐๐</td> </tr> </tbody> </table> <p>ผู้รับผิดชอบ : องค์การบริหารส่วนตำบลพระอาจารย์<br/>หน่วยงานที่เกี่ยวข้อง :</p>                                     | ปี ๒๕๖๖   | ปี ๒๕๖๗ | ปี ๒๕๖๘ | ปี ๒๕๖๙      | ปี ๒๕๗๐ | ปี ๒๕๖๖-๒๕๗๐ | ๕,๐๐๐,๐๐๐ |  |           |  |  | ๕,๐๐๐,๐๐๐ |
| ปี ๒๕๖๖   | ปี ๒๕๖๗                                                                                                                                                                                                                                                                                                                                                                                                                                                                                                                                                                   | ปี ๒๕๖๘   | ปี ๒๕๖๙ | ปี ๒๕๗๐ | ปี ๒๕๖๖-๒๕๗๐ |         |              |           |  |           |  |  |           |
| ๕,๐๐๐,๐๐๐ |                                                                                                                                                                                                                                                                                                                                                                                                                                                                                                                                                                           |           |         |         | ๕,๐๐๐,๐๐๐    |         |              |           |  |           |  |  |           |

| หัวข้อ                                                                                          | รายละเอียด                                                                                                                                                                                                                                                                                                                                                                                                                                                                                                                                                                                                                                                                                                                                                                                                                                                                                                                                                                                                                                                                                                                                             |         |            |            |              |         |              |             |           |         |            |            |             |         |         |         |         |         |              |           |  |  |  |  |           |
|-------------------------------------------------------------------------------------------------|--------------------------------------------------------------------------------------------------------------------------------------------------------------------------------------------------------------------------------------------------------------------------------------------------------------------------------------------------------------------------------------------------------------------------------------------------------------------------------------------------------------------------------------------------------------------------------------------------------------------------------------------------------------------------------------------------------------------------------------------------------------------------------------------------------------------------------------------------------------------------------------------------------------------------------------------------------------------------------------------------------------------------------------------------------------------------------------------------------------------------------------------------------|---------|------------|------------|--------------|---------|--------------|-------------|-----------|---------|------------|------------|-------------|---------|---------|---------|---------|---------|--------------|-----------|--|--|--|--|-----------|
|                                                                                                 | <p>กิจกรรมย่อย ๑.๑๖๕ ก่อสร้างสะพานคอนกรีตเสริมเหล็ก ตำบลพระอาจารย์ อำเภอองครักษ์ จังหวัดนครนายก<br/>งบประมาณองค์กรปกครองส่วนท้องถิ่น</p> <table border="1" data-bbox="488 349 1391 432"> <thead> <tr> <th>ปี ๒๕๖๖</th> <th>ปี ๒๕๖๗</th> <th>ปี ๒๕๖๘</th> <th>ปี ๒๕๖๙</th> <th>ปี ๒๕๗๐</th> <th>ปี ๒๕๖๖-๒๕๗๐</th> </tr> </thead> <tbody> <tr> <td>๕,๐๐๐,๐๐๐</td> <td></td> <td></td> <td></td> <td></td> <td>๕,๐๐๐,๐๐๐</td> </tr> </tbody> </table> <p>ผู้รับผิดชอบ : องค์การบริหารส่วนตำบลพระอาจารย์<br/>หน่วยงานที่เกี่ยวข้อง :</p>                                                                                                                                                                                                                                                                                                                                                                                                                                                                                                                                                                                                                   | ปี ๒๕๖๖ | ปี ๒๕๖๗    | ปี ๒๕๖๘    | ปี ๒๕๖๙      | ปี ๒๕๗๐ | ปี ๒๕๖๖-๒๕๗๐ | ๕,๐๐๐,๐๐๐   |           |         |            |            | ๕,๐๐๐,๐๐๐   |         |         |         |         |         |              |           |  |  |  |  |           |
| ปี ๒๕๖๖                                                                                         | ปี ๒๕๖๗                                                                                                                                                                                                                                                                                                                                                                                                                                                                                                                                                                                                                                                                                                                                                                                                                                                                                                                                                                                                                                                                                                                                                | ปี ๒๕๖๘ | ปี ๒๕๖๙    | ปี ๒๕๗๐    | ปี ๒๕๖๖-๒๕๗๐ |         |              |             |           |         |            |            |             |         |         |         |         |         |              |           |  |  |  |  |           |
| ๕,๐๐๐,๐๐๐                                                                                       |                                                                                                                                                                                                                                                                                                                                                                                                                                                                                                                                                                                                                                                                                                                                                                                                                                                                                                                                                                                                                                                                                                                                                        |         |            |            | ๕,๐๐๐,๐๐๐    |         |              |             |           |         |            |            |             |         |         |         |         |         |              |           |  |  |  |  |           |
|                                                                                                 | <p>กิจกรรมย่อย ๑.๑๖๖ ก่อสร้างสะพานคอนกรีตเสริมเหล็กข้ามคลองหนองสาหร่าย หมู่ที่ ๓ ตำบลศรีจุฬา อำเภอเมืองนครนายก จังหวัดนครนายก<br/>งบประมาณองค์กรปกครองส่วนท้องถิ่น</p> <table border="1" data-bbox="488 640 1391 723"> <thead> <tr> <th>ปี ๒๕๖๖</th> <th>ปี ๒๕๖๗</th> <th>ปี ๒๕๖๘</th> <th>ปี ๒๕๖๙</th> <th>ปี ๒๕๗๐</th> <th>ปี ๒๕๖๖-๒๕๗๐</th> </tr> </thead> <tbody> <tr> <td></td> <td></td> <td></td> <td></td> <td>๒๐,๐๐๐,๐๐๐</td> <td>๒๐,๐๐๐,๐๐๐</td> </tr> </tbody> </table> <p>ผู้รับผิดชอบ : องค์การบริหารส่วนตำบลศรีจุฬา<br/>หน่วยงานที่เกี่ยวข้อง :</p>                                                                                                                                                                                                                                                                                                                                                                                                                                                                                                                                                                                      | ปี ๒๕๖๖ | ปี ๒๕๖๗    | ปี ๒๕๖๘    | ปี ๒๕๖๙      | ปี ๒๕๗๐ | ปี ๒๕๖๖-๒๕๗๐ |             |           |         |            | ๒๐,๐๐๐,๐๐๐ | ๒๐,๐๐๐,๐๐๐  |         |         |         |         |         |              |           |  |  |  |  |           |
| ปี ๒๕๖๖                                                                                         | ปี ๒๕๖๗                                                                                                                                                                                                                                                                                                                                                                                                                                                                                                                                                                                                                                                                                                                                                                                                                                                                                                                                                                                                                                                                                                                                                | ปี ๒๕๖๘ | ปี ๒๕๖๙    | ปี ๒๕๗๐    | ปี ๒๕๖๖-๒๕๗๐ |         |              |             |           |         |            |            |             |         |         |         |         |         |              |           |  |  |  |  |           |
|                                                                                                 |                                                                                                                                                                                                                                                                                                                                                                                                                                                                                                                                                                                                                                                                                                                                                                                                                                                                                                                                                                                                                                                                                                                                                        |         |            | ๒๐,๐๐๐,๐๐๐ | ๒๐,๐๐๐,๐๐๐   |         |              |             |           |         |            |            |             |         |         |         |         |         |              |           |  |  |  |  |           |
|                                                                                                 | <p>กิจกรรมย่อย ๑.๑๖๗ ก่อสร้างสะพานคอนกรีตเสริมเหล็กข้ามคลองขวดปลาตุ๊ก หมู่ที่ ๔ ตำบลศรีจุฬา อำเภอเมืองนครนายก จังหวัดนครนายก<br/>งบประมาณองค์กรปกครองส่วนท้องถิ่น</p> <table border="1" data-bbox="488 936 1391 1019"> <thead> <tr> <th>ปี ๒๕๖๖</th> <th>ปี ๒๕๖๗</th> <th>ปี ๒๕๖๘</th> <th>ปี ๒๕๖๙</th> <th>ปี ๒๕๗๐</th> <th>ปี ๒๕๖๖-๒๕๗๐</th> </tr> </thead> <tbody> <tr> <td></td> <td></td> <td></td> <td>๑๕,๐๐๐,๐๐๐</td> <td></td> <td>๑๕,๐๐๐,๐๐๐</td> </tr> </tbody> </table> <p>ผู้รับผิดชอบ : องค์การบริหารส่วนตำบลศรีจุฬา<br/>หน่วยงานที่เกี่ยวข้อง :</p>                                                                                                                                                                                                                                                                                                                                                                                                                                                                                                                                                                                      | ปี ๒๕๖๖ | ปี ๒๕๖๗    | ปี ๒๕๖๘    | ปี ๒๕๖๙      | ปี ๒๕๗๐ | ปี ๒๕๖๖-๒๕๗๐ |             |           |         | ๑๕,๐๐๐,๐๐๐ |            | ๑๕,๐๐๐,๐๐๐  |         |         |         |         |         |              |           |  |  |  |  |           |
| ปี ๒๕๖๖                                                                                         | ปี ๒๕๖๗                                                                                                                                                                                                                                                                                                                                                                                                                                                                                                                                                                                                                                                                                                                                                                                                                                                                                                                                                                                                                                                                                                                                                | ปี ๒๕๖๘ | ปี ๒๕๖๙    | ปี ๒๕๗๐    | ปี ๒๕๖๖-๒๕๗๐ |         |              |             |           |         |            |            |             |         |         |         |         |         |              |           |  |  |  |  |           |
|                                                                                                 |                                                                                                                                                                                                                                                                                                                                                                                                                                                                                                                                                                                                                                                                                                                                                                                                                                                                                                                                                                                                                                                                                                                                                        |         | ๑๕,๐๐๐,๐๐๐ |            | ๑๕,๐๐๐,๐๐๐   |         |              |             |           |         |            |            |             |         |         |         |         |         |              |           |  |  |  |  |           |
|                                                                                                 | <p>กิจกรรมย่อย ๑.๑๖๘ ก่อสร้างสะพานคอนกรีตเสริมเหล็กข้ามคลองบ้านนา บริเวณวัดไม้รวก หมู่ที่ ๕ ตำบลป่าชะ อำเภอบ้านนา จังหวัดนครนายก<br/>งบประมาณองค์กรปกครองส่วนท้องถิ่น</p> <table border="1" data-bbox="488 1227 1391 1310"> <thead> <tr> <th>ปี ๒๕๖๖</th> <th>ปี ๒๕๖๗</th> <th>ปี ๒๕๖๘</th> <th>ปี ๒๕๖๙</th> <th>ปี ๒๕๗๐</th> <th>ปี ๒๕๖๖-๒๕๗๐</th> </tr> </thead> <tbody> <tr> <td></td> <td>๓,๕๐๐,๐๐๐</td> <td></td> <td></td> <td></td> <td>๓,๕๐๐,๐๐๐</td> </tr> </tbody> </table> <p>ผู้รับผิดชอบ : องค์การบริหารส่วนตำบลป่าชะ<br/>หน่วยงานที่เกี่ยวข้อง :</p>                                                                                                                                                                                                                                                                                                                                                                                                                                                                                                                                                                                     | ปี ๒๕๖๖ | ปี ๒๕๖๗    | ปี ๒๕๖๘    | ปี ๒๕๖๙      | ปี ๒๕๗๐ | ปี ๒๕๖๖-๒๕๗๐ |             | ๓,๕๐๐,๐๐๐ |         |            |            | ๓,๕๐๐,๐๐๐   |         |         |         |         |         |              |           |  |  |  |  |           |
| ปี ๒๕๖๖                                                                                         | ปี ๒๕๖๗                                                                                                                                                                                                                                                                                                                                                                                                                                                                                                                                                                                                                                                                                                                                                                                                                                                                                                                                                                                                                                                                                                                                                | ปี ๒๕๖๘ | ปี ๒๕๖๙    | ปี ๒๕๗๐    | ปี ๒๕๖๖-๒๕๗๐ |         |              |             |           |         |            |            |             |         |         |         |         |         |              |           |  |  |  |  |           |
|                                                                                                 | ๓,๕๐๐,๐๐๐                                                                                                                                                                                                                                                                                                                                                                                                                                                                                                                                                                                                                                                                                                                                                                                                                                                                                                                                                                                                                                                                                                                                              |         |            |            | ๓,๕๐๐,๐๐๐    |         |              |             |           |         |            |            |             |         |         |         |         |         |              |           |  |  |  |  |           |
| <p><b>๘.๑ กิจกรรมหลักที่ ๒</b><br/>งบประมาณ<br/>ผู้รับผิดชอบ<br/>หน่วยงานที่<br/>เกี่ยวข้อง</p> | <p>กิจกรรมหลัก ๒ : ติดตั้งระบบไฟฟ้าส่องสว่าง และกล้องวงจรปิดเพื่อความปลอดภัยในชีวิตและทรัพย์สินของประชาชน<br/>งบพัฒนาจังหวัด , งบกระทรวง/กรม , งบองค์กรปกครองส่วนท้องถิ่น</p> <table border="1" data-bbox="488 1518 1391 1601"> <thead> <tr> <th>ปี ๒๕๖๖</th> <th>ปี ๒๕๖๗</th> <th>ปี ๒๕๖๘</th> <th>ปี ๒๕๖๙</th> <th>ปี ๒๕๗๐</th> <th>ปี ๒๕๖๖-๒๕๗๐</th> </tr> </thead> <tbody> <tr> <td>๑๐๘,๒๓๗,๒๐๐</td> <td>๖๕๐,๐๐๐</td> <td>๔๕๐,๐๐๐</td> <td></td> <td></td> <td>๑๐๙,๓๓๗,๒๐๐</td> </tr> </tbody> </table> <p>ผู้รับผิดชอบ : อ.บ้านนา, องค์การบริหารส่วนจังหวัดนครนายก , องค์การปกครองส่วนท้องถิ่น<br/>หน่วยงานที่เกี่ยวข้อง : หน่วยงานในสังกัดกระทรวงคมนาคมในจังหวัด</p> <p>กิจกรรมย่อย ๒.๑ ติดตั้งไฟฟ้าแสงสว่างสาธารณะ ถนนสายคลองใหม่-วัดเลขธรรมกิตต์<br/>งบพัฒนาจังหวัด</p> <table border="1" data-bbox="488 1765 1391 1848"> <thead> <tr> <th>ปี ๒๕๖๖</th> <th>ปี ๒๕๖๗</th> <th>ปี ๒๕๖๘</th> <th>ปี ๒๕๖๙</th> <th>ปี ๒๕๗๐</th> <th>ปี ๒๕๖๖-๒๕๗๐</th> </tr> </thead> <tbody> <tr> <td>๓,๔๕๐,๐๐๐</td> <td></td> <td></td> <td></td> <td></td> <td>๓,๔๕๐,๐๐๐</td> </tr> </tbody> </table> <p>ผู้รับผิดชอบ : อ.บ้านนา<br/>หน่วยงานที่เกี่ยวข้อง :</p> | ปี ๒๕๖๖ | ปี ๒๕๖๗    | ปี ๒๕๖๘    | ปี ๒๕๖๙      | ปี ๒๕๗๐ | ปี ๒๕๖๖-๒๕๗๐ | ๑๐๘,๒๓๗,๒๐๐ | ๖๕๐,๐๐๐   | ๔๕๐,๐๐๐ |            |            | ๑๐๙,๓๓๗,๒๐๐ | ปี ๒๕๖๖ | ปี ๒๕๖๗ | ปี ๒๕๖๘ | ปี ๒๕๖๙ | ปี ๒๕๗๐ | ปี ๒๕๖๖-๒๕๗๐ | ๓,๔๕๐,๐๐๐ |  |  |  |  | ๓,๔๕๐,๐๐๐ |
| ปี ๒๕๖๖                                                                                         | ปี ๒๕๖๗                                                                                                                                                                                                                                                                                                                                                                                                                                                                                                                                                                                                                                                                                                                                                                                                                                                                                                                                                                                                                                                                                                                                                | ปี ๒๕๖๘ | ปี ๒๕๖๙    | ปี ๒๕๗๐    | ปี ๒๕๖๖-๒๕๗๐ |         |              |             |           |         |            |            |             |         |         |         |         |         |              |           |  |  |  |  |           |
| ๑๐๘,๒๓๗,๒๐๐                                                                                     | ๖๕๐,๐๐๐                                                                                                                                                                                                                                                                                                                                                                                                                                                                                                                                                                                                                                                                                                                                                                                                                                                                                                                                                                                                                                                                                                                                                | ๔๕๐,๐๐๐ |            |            | ๑๐๙,๓๓๗,๒๐๐  |         |              |             |           |         |            |            |             |         |         |         |         |         |              |           |  |  |  |  |           |
| ปี ๒๕๖๖                                                                                         | ปี ๒๕๖๗                                                                                                                                                                                                                                                                                                                                                                                                                                                                                                                                                                                                                                                                                                                                                                                                                                                                                                                                                                                                                                                                                                                                                | ปี ๒๕๖๘ | ปี ๒๕๖๙    | ปี ๒๕๗๐    | ปี ๒๕๖๖-๒๕๗๐ |         |              |             |           |         |            |            |             |         |         |         |         |         |              |           |  |  |  |  |           |
| ๓,๔๕๐,๐๐๐                                                                                       |                                                                                                                                                                                                                                                                                                                                                                                                                                                                                                                                                                                                                                                                                                                                                                                                                                                                                                                                                                                                                                                                                                                                                        |         |            |            | ๓,๔๕๐,๐๐๐    |         |              |             |           |         |            |            |             |         |         |         |         |         |              |           |  |  |  |  |           |

| หัวข้อ     | รายละเอียด                                                                                                                                                                                                                                                                                                                                                                                                                                                                                                                                                                         |         |         |         |              |  |         |         |         |         |         |              |            |  |  |  |  |            |
|------------|------------------------------------------------------------------------------------------------------------------------------------------------------------------------------------------------------------------------------------------------------------------------------------------------------------------------------------------------------------------------------------------------------------------------------------------------------------------------------------------------------------------------------------------------------------------------------------|---------|---------|---------|--------------|--|---------|---------|---------|---------|---------|--------------|------------|--|--|--|--|------------|
|            | กิจกรรมย่อย ๒.๒ ติดตั้งไฟฟ้าแสงสว่างสาธารณะ ถนนสายบ้านบางใหญ่-บ้านเกาะกลาง หมู่ที่ ๙ บ้านบางหัวหอม ตำบลบางอ้อ อำเภอบ้านนา จังหวัดนครนายก<br>งบประมาณจังหวัด<br><table border="1" data-bbox="488 349 1386 432"> <thead> <tr> <th>ปี ๒๕๖๖</th> <th>ปี ๒๕๖๗</th> <th>ปี ๒๕๖๘</th> <th>ปี ๒๕๖๙</th> <th>ปี ๒๕๗๐</th> <th>ปี ๒๕๖๖-๒๕๗๐</th> </tr> </thead> <tbody> <tr> <td>๒,๕๐๐,๐๐๐</td> <td></td> <td></td> <td></td> <td></td> <td>๒,๕๐๐,๐๐๐</td> </tr> </tbody> </table> ผู้รับผิดชอบ : อ.บ้านนา<br>หน่วยงานที่เกี่ยวข้อง :                                                        |         |         |         |              |  | ปี ๒๕๖๖ | ปี ๒๕๖๗ | ปี ๒๕๖๘ | ปี ๒๕๖๙ | ปี ๒๕๗๐ | ปี ๒๕๖๖-๒๕๗๐ | ๒,๕๐๐,๐๐๐  |  |  |  |  | ๒,๕๐๐,๐๐๐  |
| ปี ๒๕๖๖    | ปี ๒๕๖๗                                                                                                                                                                                                                                                                                                                                                                                                                                                                                                                                                                            | ปี ๒๕๖๘ | ปี ๒๕๖๙ | ปี ๒๕๗๐ | ปี ๒๕๖๖-๒๕๗๐ |  |         |         |         |         |         |              |            |  |  |  |  |            |
| ๒,๕๐๐,๐๐๐  |                                                                                                                                                                                                                                                                                                                                                                                                                                                                                                                                                                                    |         |         |         | ๒,๕๐๐,๐๐๐    |  |         |         |         |         |         |              |            |  |  |  |  |            |
|            | กิจกรรมย่อย ๒.๓ ติดตั้งโคมไฟถนนพลังงานแสงอาทิตย์ เพื่อพัฒนาแหล่งท่องเที่ยว ภายในตำบลบางอ้อ งบประมาณจังหวัด<br><table border="1" data-bbox="488 602 1386 685"> <thead> <tr> <th>ปี ๒๕๖๖</th> <th>ปี ๒๕๖๗</th> <th>ปี ๒๕๖๘</th> <th>ปี ๒๕๖๙</th> <th>ปี ๒๕๗๐</th> <th>ปี ๒๕๖๖-๒๕๗๐</th> </tr> </thead> <tbody> <tr> <td>๑๐,๐๐๐,๐๐๐</td> <td></td> <td></td> <td></td> <td></td> <td>๑๐,๐๐๐,๐๐๐</td> </tr> </tbody> </table> ผู้รับผิดชอบ : อ.บ้านนา<br>หน่วยงานที่เกี่ยวข้อง :                                                                                                       |         |         |         |              |  | ปี ๒๕๖๖ | ปี ๒๕๖๗ | ปี ๒๕๖๘ | ปี ๒๕๖๙ | ปี ๒๕๗๐ | ปี ๒๕๖๖-๒๕๗๐ | ๑๐,๐๐๐,๐๐๐ |  |  |  |  | ๑๐,๐๐๐,๐๐๐ |
| ปี ๒๕๖๖    | ปี ๒๕๖๗                                                                                                                                                                                                                                                                                                                                                                                                                                                                                                                                                                            | ปี ๒๕๖๘ | ปี ๒๕๖๙ | ปี ๒๕๗๐ | ปี ๒๕๖๖-๒๕๗๐ |  |         |         |         |         |         |              |            |  |  |  |  |            |
| ๑๐,๐๐๐,๐๐๐ |                                                                                                                                                                                                                                                                                                                                                                                                                                                                                                                                                                                    |         |         |         | ๑๐,๐๐๐,๐๐๐   |  |         |         |         |         |         |              |            |  |  |  |  |            |
|            | กิจกรรมย่อย ๒.๔ ติดตั้งไฟฟ้าส่องสว่างพลังงานแสงอาทิตย์ ถนนสายบ้านพิบูลแก้ว-บ้านคลอง ๓๑ (นย.ถ.๑-๐๐๐๓) ตำบลโพธิ์แทน อำเภอองครักษ์ จังหวัดนครนายก<br>งบองค์การบริหารส่วนตำบล<br><table border="1" data-bbox="488 896 1386 978"> <thead> <tr> <th>ปี ๒๕๖๖</th> <th>ปี ๒๕๖๗</th> <th>ปี ๒๕๖๘</th> <th>ปี ๒๕๖๙</th> <th>ปี ๒๕๗๐</th> <th>ปี ๒๕๖๖-๒๕๗๐</th> </tr> </thead> <tbody> <tr> <td>๑๙,๗๑๘,๒๐๐</td> <td></td> <td></td> <td></td> <td></td> <td>๑๙,๗๑๘,๒๐๐</td> </tr> </tbody> </table> ผู้รับผิดชอบ : องค์การบริหารส่วนจังหวัดนครนายก<br>หน่วยงานที่เกี่ยวข้อง :                 |         |         |         |              |  | ปี ๒๕๖๖ | ปี ๒๕๖๗ | ปี ๒๕๖๘ | ปี ๒๕๖๙ | ปี ๒๕๗๐ | ปี ๒๕๖๖-๒๕๗๐ | ๑๙,๗๑๘,๒๐๐ |  |  |  |  | ๑๙,๗๑๘,๒๐๐ |
| ปี ๒๕๖๖    | ปี ๒๕๖๗                                                                                                                                                                                                                                                                                                                                                                                                                                                                                                                                                                            | ปี ๒๕๖๘ | ปี ๒๕๖๙ | ปี ๒๕๗๐ | ปี ๒๕๖๖-๒๕๗๐ |  |         |         |         |         |         |              |            |  |  |  |  |            |
| ๑๙,๗๑๘,๒๐๐ |                                                                                                                                                                                                                                                                                                                                                                                                                                                                                                                                                                                    |         |         |         | ๑๙,๗๑๘,๒๐๐   |  |         |         |         |         |         |              |            |  |  |  |  |            |
|            | กิจกรรมย่อย ๒.๕ ติดตั้งไฟฟ้าส่องสว่างพลังงานแสงอาทิตย์ ถนนสายบ้านท่าหุบ-บ้านดงละคร (นย.ถ.๑-๐๐๒๕) ตำบลท่าช้าง เข้มตำบลดงละคร อำเภอเมือง จังหวัดนครนายก<br>งบองค์การบริหารส่วนตำบล<br><table border="1" data-bbox="488 1187 1386 1270"> <thead> <tr> <th>ปี ๒๕๖๖</th> <th>ปี ๒๕๖๗</th> <th>ปี ๒๕๖๘</th> <th>ปี ๒๕๖๙</th> <th>ปี ๒๕๗๐</th> <th>ปี ๒๕๖๖-๒๕๗๐</th> </tr> </thead> <tbody> <tr> <td>๖,๖๑๕,๗๐๐</td> <td></td> <td></td> <td></td> <td></td> <td>๖,๖๑๕,๗๐๐</td> </tr> </tbody> </table> ผู้รับผิดชอบ : องค์การบริหารส่วนจังหวัดนครนายก<br>หน่วยงานที่เกี่ยวข้อง :          |         |         |         |              |  | ปี ๒๕๖๖ | ปี ๒๕๖๗ | ปี ๒๕๖๘ | ปี ๒๕๖๙ | ปี ๒๕๗๐ | ปี ๒๕๖๖-๒๕๗๐ | ๖,๖๑๕,๗๐๐  |  |  |  |  | ๖,๖๑๕,๗๐๐  |
| ปี ๒๕๖๖    | ปี ๒๕๖๗                                                                                                                                                                                                                                                                                                                                                                                                                                                                                                                                                                            | ปี ๒๕๖๘ | ปี ๒๕๖๙ | ปี ๒๕๗๐ | ปี ๒๕๖๖-๒๕๗๐ |  |         |         |         |         |         |              |            |  |  |  |  |            |
| ๖,๖๑๕,๗๐๐  |                                                                                                                                                                                                                                                                                                                                                                                                                                                                                                                                                                                    |         |         |         | ๖,๖๑๕,๗๐๐    |  |         |         |         |         |         |              |            |  |  |  |  |            |
|            | กิจกรรมย่อย ๒.๖ ติดตั้งไฟฟ้าส่องสว่างพลังงานแสงอาทิตย์ ถนนสายแยกทางหลวงหมายเลข ๓๐๗๖-บ้านบางลูกเสือ (นย.ถ.๑-๐๐๐๑) ตำบลบางสมบูรณ์ อำเภอองครักษ์ จังหวัดนครนายก<br>งบองค์การบริหารส่วนตำบล<br><table border="1" data-bbox="488 1480 1386 1563"> <thead> <tr> <th>ปี ๒๕๖๖</th> <th>ปี ๒๕๖๗</th> <th>ปี ๒๕๖๘</th> <th>ปี ๒๕๖๙</th> <th>ปี ๒๕๗๐</th> <th>ปี ๒๕๖๖-๒๕๗๐</th> </tr> </thead> <tbody> <tr> <td>๑๐,๙๐๔,๓๐๐</td> <td></td> <td></td> <td></td> <td></td> <td>๑๐,๙๐๔,๓๐๐</td> </tr> </tbody> </table> ผู้รับผิดชอบ : องค์การบริหารส่วนจังหวัดนครนายก<br>หน่วยงานที่เกี่ยวข้อง : |         |         |         |              |  | ปี ๒๕๖๖ | ปี ๒๕๖๗ | ปี ๒๕๖๘ | ปี ๒๕๖๙ | ปี ๒๕๗๐ | ปี ๒๕๖๖-๒๕๗๐ | ๑๐,๙๐๔,๓๐๐ |  |  |  |  | ๑๐,๙๐๔,๓๐๐ |
| ปี ๒๕๖๖    | ปี ๒๕๖๗                                                                                                                                                                                                                                                                                                                                                                                                                                                                                                                                                                            | ปี ๒๕๖๘ | ปี ๒๕๖๙ | ปี ๒๕๗๐ | ปี ๒๕๖๖-๒๕๗๐ |  |         |         |         |         |         |              |            |  |  |  |  |            |
| ๑๐,๙๐๔,๓๐๐ |                                                                                                                                                                                                                                                                                                                                                                                                                                                                                                                                                                                    |         |         |         | ๑๐,๙๐๔,๓๐๐   |  |         |         |         |         |         |              |            |  |  |  |  |            |
|            | กิจกรรมย่อย ๒.๗ ติดตั้งไฟฟ้าส่องสว่างพลังงานแสงอาทิตย์ ถนนสายวัดราษฎร์ประดิษฐ์-บ้านปากคลอง ๒๒ (นย.ถ.๑-๐๐๑๐) ตำบลศิระกระเปือ อำเภอองครักษ์ จังหวัดนครนายก<br>งบองค์การบริหารส่วนตำบล<br><table border="1" data-bbox="488 1776 1386 1859"> <thead> <tr> <th>ปี ๒๕๖๖</th> <th>ปี ๒๕๖๗</th> <th>ปี ๒๕๖๘</th> <th>ปี ๒๕๖๙</th> <th>ปี ๒๕๗๐</th> <th>ปี ๒๕๖๖-๒๕๗๐</th> </tr> </thead> <tbody> <tr> <td>๑๖,๘๕๖,๕๐๐</td> <td></td> <td></td> <td></td> <td></td> <td>๑๖,๘๕๖,๕๐๐</td> </tr> </tbody> </table> ผู้รับผิดชอบ : องค์การบริหารส่วนจังหวัดนครนายก<br>หน่วยงานที่เกี่ยวข้อง :     |         |         |         |              |  | ปี ๒๕๖๖ | ปี ๒๕๖๗ | ปี ๒๕๖๘ | ปี ๒๕๖๙ | ปี ๒๕๗๐ | ปี ๒๕๖๖-๒๕๗๐ | ๑๖,๘๕๖,๕๐๐ |  |  |  |  | ๑๖,๘๕๖,๕๐๐ |
| ปี ๒๕๖๖    | ปี ๒๕๖๗                                                                                                                                                                                                                                                                                                                                                                                                                                                                                                                                                                            | ปี ๒๕๖๘ | ปี ๒๕๖๙ | ปี ๒๕๗๐ | ปี ๒๕๖๖-๒๕๗๐ |  |         |         |         |         |         |              |            |  |  |  |  |            |
| ๑๖,๘๕๖,๕๐๐ |                                                                                                                                                                                                                                                                                                                                                                                                                                                                                                                                                                                    |         |         |         | ๑๖,๘๕๖,๕๐๐   |  |         |         |         |         |         |              |            |  |  |  |  |            |

| หัวข้อ     | รายละเอียด                                                                                                                                                                                                                                                                                                                                                                                                                                                                                                                                                                               |         |         |         |              |         |              |            |         |  |  |  |            |
|------------|------------------------------------------------------------------------------------------------------------------------------------------------------------------------------------------------------------------------------------------------------------------------------------------------------------------------------------------------------------------------------------------------------------------------------------------------------------------------------------------------------------------------------------------------------------------------------------------|---------|---------|---------|--------------|---------|--------------|------------|---------|--|--|--|------------|
|            | <p>กิจกรรมย่อย ๒.๘ ติดตั้งไฟฟ้าส่องสว่างพลังงานแสงอาทิตย์ ถนนสายวัดอารีราษฎร์-บ้านช่องตะเคียน (นย.ถ.๑-๐๐๑๒) ตำบลศิระกระเปือ อำเภองครักษ์ จังหวัดนครนายก</p> <p>งบองค์การบริหารส่วนตำบล</p> <table border="1" data-bbox="486 347 1385 430"> <thead> <tr> <th>ปี ๒๕๖๖</th> <th>ปี ๒๕๖๗</th> <th>ปี ๒๕๖๘</th> <th>ปี ๒๕๖๙</th> <th>ปี ๒๕๗๐</th> <th>ปี ๒๕๖๖-๒๕๗๐</th> </tr> </thead> <tbody> <tr> <td>๑๓,๖๑๗,๐๐๐</td> <td></td> <td></td> <td></td> <td></td> <td>๑๓,๖๑๗,๐๐๐</td> </tr> </tbody> </table> <p>ผู้รับผิดชอบ : องค์การบริหารส่วนจังหวัดนครนายก<br/>หน่วยงานที่เกี่ยวข้อง :</p> | ปี ๒๕๖๖ | ปี ๒๕๖๗ | ปี ๒๕๖๘ | ปี ๒๕๖๙      | ปี ๒๕๗๐ | ปี ๒๕๖๖-๒๕๗๐ | ๑๓,๖๑๗,๐๐๐ |         |  |  |  | ๑๓,๖๑๗,๐๐๐ |
| ปี ๒๕๖๖    | ปี ๒๕๖๗                                                                                                                                                                                                                                                                                                                                                                                                                                                                                                                                                                                  | ปี ๒๕๖๘ | ปี ๒๕๖๙ | ปี ๒๕๗๐ | ปี ๒๕๖๖-๒๕๗๐ |         |              |            |         |  |  |  |            |
| ๑๓,๖๑๗,๐๐๐ |                                                                                                                                                                                                                                                                                                                                                                                                                                                                                                                                                                                          |         |         |         | ๑๓,๖๑๗,๐๐๐   |         |              |            |         |  |  |  |            |
|            | <p>กิจกรรมย่อย ๒.๙ ติดตั้งไฟฟ้าส่องสว่างพลังงานแสงอาทิตย์ ถนนสายบ้านบางใหญ่-บ้านเกาะล่าง (นย.๑-๐๐๐๑๓) ตำบลทรายมูล อำเภองครักษ์ จังหวัดนครนายก</p> <p>งบองค์การบริหารส่วนตำบล</p> <table border="1" data-bbox="486 638 1385 721"> <thead> <tr> <th>ปี ๒๕๖๖</th> <th>ปี ๒๕๖๗</th> <th>ปี ๒๕๖๘</th> <th>ปี ๒๕๖๙</th> <th>ปี ๒๕๗๐</th> <th>ปี ๒๕๖๖-๒๕๗๐</th> </tr> </thead> <tbody> <tr> <td>๑,๗๘๖,๗๐๐</td> <td></td> <td></td> <td></td> <td></td> <td>๑,๗๘๖,๗๐๐</td> </tr> </tbody> </table> <p>ผู้รับผิดชอบ : องค์การบริหารส่วนจังหวัดนครนายก<br/>หน่วยงานที่เกี่ยวข้อง :</p>             | ปี ๒๕๖๖ | ปี ๒๕๖๗ | ปี ๒๕๖๘ | ปี ๒๕๖๙      | ปี ๒๕๗๐ | ปี ๒๕๖๖-๒๕๗๐ | ๑,๗๘๖,๗๐๐  |         |  |  |  | ๑,๗๘๖,๗๐๐  |
| ปี ๒๕๖๖    | ปี ๒๕๖๗                                                                                                                                                                                                                                                                                                                                                                                                                                                                                                                                                                                  | ปี ๒๕๖๘ | ปี ๒๕๖๙ | ปี ๒๕๗๐ | ปี ๒๕๖๖-๒๕๗๐ |         |              |            |         |  |  |  |            |
| ๑,๗๘๖,๗๐๐  |                                                                                                                                                                                                                                                                                                                                                                                                                                                                                                                                                                                          |         |         |         | ๑,๗๘๖,๗๐๐    |         |              |            |         |  |  |  |            |
|            | <p>กิจกรรมย่อย ๒.๑๐ ติดตั้งไฟฟ้าส่องสว่างพลังงานแสงอาทิตย์ ถนนสายบ้านอ้อมช้าง-บ้านหนองชุม (นย.ถ.๑-๐๐๓๖) ตำบลงครักษ์ อำเภองครักษ์ จังหวัดนครนายก</p> <p>งบองค์การบริหารส่วนตำบล</p> <table border="1" data-bbox="486 929 1385 1012"> <thead> <tr> <th>ปี ๒๕๖๖</th> <th>ปี ๒๕๖๗</th> <th>ปี ๒๕๖๘</th> <th>ปี ๒๕๖๙</th> <th>ปี ๒๕๗๐</th> <th>ปี ๒๕๖๖-๒๕๗๐</th> </tr> </thead> <tbody> <tr> <td>๓,๕๗๓,๔๐๐</td> <td></td> <td></td> <td></td> <td></td> <td>๓,๕๗๓,๔๐๐</td> </tr> </tbody> </table> <p>ผู้รับผิดชอบ : องค์การบริหารส่วนจังหวัดนครนายก<br/>หน่วยงานที่เกี่ยวข้อง :</p>          | ปี ๒๕๖๖ | ปี ๒๕๖๗ | ปี ๒๕๖๘ | ปี ๒๕๖๙      | ปี ๒๕๗๐ | ปี ๒๕๖๖-๒๕๗๐ | ๓,๕๗๓,๔๐๐  |         |  |  |  | ๓,๕๗๓,๔๐๐  |
| ปี ๒๕๖๖    | ปี ๒๕๖๗                                                                                                                                                                                                                                                                                                                                                                                                                                                                                                                                                                                  | ปี ๒๕๖๘ | ปี ๒๕๖๙ | ปี ๒๕๗๐ | ปี ๒๕๖๖-๒๕๗๐ |         |              |            |         |  |  |  |            |
| ๓,๕๗๓,๔๐๐  |                                                                                                                                                                                                                                                                                                                                                                                                                                                                                                                                                                                          |         |         |         | ๓,๕๗๓,๔๐๐    |         |              |            |         |  |  |  |            |
|            | <p>กิจกรรมย่อย ๒.๑๑ ติดตั้งไฟฟ้าส่องสว่างพลังงานแสงอาทิตย์ ถนนสายบ้านเขาน้อย-บ้านหนองเคี่ยม (นย.ถ.๑-๐๐๕๒) ตำบลเขาเพิ่ม อำเภอบ้านนา จังหวัดนครนายก</p> <p>งบองค์การบริหารส่วนตำบล</p> <table border="1" data-bbox="486 1220 1385 1303"> <thead> <tr> <th>ปี ๒๕๖๖</th> <th>ปี ๒๕๖๗</th> <th>ปี ๒๕๖๘</th> <th>ปี ๒๕๖๙</th> <th>ปี ๒๕๗๐</th> <th>ปี ๒๕๖๖-๒๕๗๐</th> </tr> </thead> <tbody> <tr> <td>๓,๒๓๕,๔๐๐</td> <td></td> <td></td> <td></td> <td></td> <td>๓,๒๓๕,๔๐๐</td> </tr> </tbody> </table> <p>ผู้รับผิดชอบ : องค์การบริหารส่วนจังหวัดนครนายก<br/>หน่วยงานที่เกี่ยวข้อง :</p>       | ปี ๒๕๖๖ | ปี ๒๕๖๗ | ปี ๒๕๖๘ | ปี ๒๕๖๙      | ปี ๒๕๗๐ | ปี ๒๕๖๖-๒๕๗๐ | ๓,๒๓๕,๔๐๐  |         |  |  |  | ๓,๒๓๕,๔๐๐  |
| ปี ๒๕๖๖    | ปี ๒๕๖๗                                                                                                                                                                                                                                                                                                                                                                                                                                                                                                                                                                                  | ปี ๒๕๖๘ | ปี ๒๕๖๙ | ปี ๒๕๗๐ | ปี ๒๕๖๖-๒๕๗๐ |         |              |            |         |  |  |  |            |
| ๓,๒๓๕,๔๐๐  |                                                                                                                                                                                                                                                                                                                                                                                                                                                                                                                                                                                          |         |         |         | ๓,๒๓๕,๔๐๐    |         |              |            |         |  |  |  |            |
|            | <p>กิจกรรมย่อย ๒.๑๒ ติดตั้งไฟฟ้าสาธารณะบริเวณคอสะพานและถนนรายทางภายใน หมู่ที่ ๒ ตำบลดอนยอ อำเภอมืองนครนายก จังหวัดนครนายก</p> <p>งบองค์การบริหารส่วนตำบล</p> <table border="1" data-bbox="486 1512 1385 1594"> <thead> <tr> <th>ปี ๒๕๖๖</th> <th>ปี ๒๕๖๗</th> <th>ปี ๒๕๖๘</th> <th>ปี ๒๕๖๙</th> <th>ปี ๒๕๗๐</th> <th>ปี ๒๕๖๖-๒๕๗๐</th> </tr> </thead> <tbody> <tr> <td></td> <td>๑๕๐,๐๐๐</td> <td></td> <td></td> <td></td> <td>๑๕๐,๐๐๐</td> </tr> </tbody> </table> <p>ผู้รับผิดชอบ : องค์การบริหารส่วนตำบลดอนยอ<br/>หน่วยงานที่เกี่ยวข้อง :</p>                                        | ปี ๒๕๖๖ | ปี ๒๕๖๗ | ปี ๒๕๖๘ | ปี ๒๕๖๙      | ปี ๒๕๗๐ | ปี ๒๕๖๖-๒๕๗๐ |            | ๑๕๐,๐๐๐ |  |  |  | ๑๕๐,๐๐๐    |
| ปี ๒๕๖๖    | ปี ๒๕๖๗                                                                                                                                                                                                                                                                                                                                                                                                                                                                                                                                                                                  | ปี ๒๕๖๘ | ปี ๒๕๖๙ | ปี ๒๕๗๐ | ปี ๒๕๖๖-๒๕๗๐ |         |              |            |         |  |  |  |            |
|            | ๑๕๐,๐๐๐                                                                                                                                                                                                                                                                                                                                                                                                                                                                                                                                                                                  |         |         |         | ๑๕๐,๐๐๐      |         |              |            |         |  |  |  |            |
|            | <p>กิจกรรมย่อย ๒.๑๓ ขยายเขตไฟฟ้าชอววกัฟ ม.๗ ตำบลดอนยอ อำเภอมืองนครนายก จังหวัดนครนายก</p> <p>งบองค์การบริหารส่วนตำบล</p> <table border="1" data-bbox="486 1803 1385 1886"> <thead> <tr> <th>ปี ๒๕๖๖</th> <th>ปี ๒๕๖๗</th> <th>ปี ๒๕๖๘</th> <th>ปี ๒๕๖๙</th> <th>ปี ๒๕๗๐</th> <th>ปี ๒๕๖๖-๒๕๗๐</th> </tr> </thead> <tbody> <tr> <td></td> <td>๕๐๐,๐๐๐</td> <td></td> <td></td> <td></td> <td>๕๐๐,๐๐๐</td> </tr> </tbody> </table> <p>ผู้รับผิดชอบ : องค์การบริหารส่วนตำบลดอนยอ<br/>หน่วยงานที่เกี่ยวข้อง :</p>                                                                            | ปี ๒๕๖๖ | ปี ๒๕๖๗ | ปี ๒๕๖๘ | ปี ๒๕๖๙      | ปี ๒๕๗๐ | ปี ๒๕๖๖-๒๕๗๐ |            | ๕๐๐,๐๐๐ |  |  |  | ๕๐๐,๐๐๐    |
| ปี ๒๕๖๖    | ปี ๒๕๖๗                                                                                                                                                                                                                                                                                                                                                                                                                                                                                                                                                                                  | ปี ๒๕๖๘ | ปี ๒๕๖๙ | ปี ๒๕๗๐ | ปี ๒๕๖๖-๒๕๗๐ |         |              |            |         |  |  |  |            |
|            | ๕๐๐,๐๐๐                                                                                                                                                                                                                                                                                                                                                                                                                                                                                                                                                                                  |         |         |         | ๕๐๐,๐๐๐      |         |              |            |         |  |  |  |            |



| หัวข้อ                                                                                                                                                                                   | รายละเอียด                                                                                                                                                                                                                                                                     |         |         |         |              |         |              |            |  |         |  |  |            |
|------------------------------------------------------------------------------------------------------------------------------------------------------------------------------------------|--------------------------------------------------------------------------------------------------------------------------------------------------------------------------------------------------------------------------------------------------------------------------------|---------|---------|---------|--------------|---------|--------------|------------|--|---------|--|--|------------|
| <p>กิจกรรมย่อย ๒.๑๔ ติดตั้งไฟสปอร์ตไลท์บริเวณศูนย์เด็กเล็ก บ้านคลอง ๓ (ตรุณศึกษา) หมู่ ๗ ตำบลดอนยอ อำเภอเมืองนครนายก จังหวัดนครนายก</p> <p>งบองค์การบริหารส่วนตำบล</p>                   | <table border="1"> <thead> <tr> <th>ปี ๒๕๖๖</th> <th>ปี ๒๕๖๗</th> <th>ปี ๒๕๖๘</th> <th>ปี ๒๕๖๙</th> <th>ปี ๒๕๗๐</th> <th>ปี ๒๕๖๖-๒๕๗๐</th> </tr> </thead> <tbody> <tr> <td>๓๐,๐๐๐</td> <td></td> <td></td> <td></td> <td></td> <td>๓๐,๐๐๐</td> </tr> </tbody> </table>         | ปี ๒๕๖๖ | ปี ๒๕๖๗ | ปี ๒๕๖๘ | ปี ๒๕๖๙      | ปี ๒๕๗๐ | ปี ๒๕๖๖-๒๕๗๐ | ๓๐,๐๐๐     |  |         |  |  | ๓๐,๐๐๐     |
| ปี ๒๕๖๖                                                                                                                                                                                  | ปี ๒๕๖๗                                                                                                                                                                                                                                                                        | ปี ๒๕๖๘ | ปี ๒๕๖๙ | ปี ๒๕๗๐ | ปี ๒๕๖๖-๒๕๗๐ |         |              |            |  |         |  |  |            |
| ๓๐,๐๐๐                                                                                                                                                                                   |                                                                                                                                                                                                                                                                                |         |         |         | ๓๐,๐๐๐       |         |              |            |  |         |  |  |            |
| <p>ผู้รับผิดชอบ : องค์การบริหารส่วนตำบลดอนยอ</p> <p>หน่วยงานที่เกี่ยวข้อง :</p>                                                                                                          |                                                                                                                                                                                                                                                                                |         |         |         |              |         |              |            |  |         |  |  |            |
| <p>กิจกรรมย่อย ๒.๑๕ ติดตั้งไฟฟ้าแสงสว่างสาธารณะ ถนนสายคลองใหม่-วัดเลขธรรมกิตติ ช่วงหมู่ที่ ๑ เชื่อมต่อหมู่ที่ ๒ ตำบลบางอ้อ อำเภอบ้านนา จังหวัดนครนายก</p> <p>งบองค์การบริหารส่วนตำบล</p> | <table border="1"> <thead> <tr> <th>ปี ๒๕๖๖</th> <th>ปี ๒๕๖๗</th> <th>ปี ๒๕๖๘</th> <th>ปี ๒๕๖๙</th> <th>ปี ๒๕๗๐</th> <th>ปี ๒๕๖๖-๒๕๗๐</th> </tr> </thead> <tbody> <tr> <td>๓,๔๕๐,๐๐๐</td> <td></td> <td></td> <td></td> <td></td> <td>๓,๔๕๐,๐๐๐</td> </tr> </tbody> </table>   | ปี ๒๕๖๖ | ปี ๒๕๖๗ | ปี ๒๕๖๘ | ปี ๒๕๖๙      | ปี ๒๕๗๐ | ปี ๒๕๖๖-๒๕๗๐ | ๓,๔๕๐,๐๐๐  |  |         |  |  | ๓,๔๕๐,๐๐๐  |
| ปี ๒๕๖๖                                                                                                                                                                                  | ปี ๒๕๖๗                                                                                                                                                                                                                                                                        | ปี ๒๕๖๘ | ปี ๒๕๖๙ | ปี ๒๕๗๐ | ปี ๒๕๖๖-๒๕๗๐ |         |              |            |  |         |  |  |            |
| ๓,๔๕๐,๐๐๐                                                                                                                                                                                |                                                                                                                                                                                                                                                                                |         |         |         | ๓,๔๕๐,๐๐๐    |         |              |            |  |         |  |  |            |
| <p>ผู้รับผิดชอบ : องค์การบริหารส่วนตำบลบางอ้อ</p> <p>หน่วยงานที่เกี่ยวข้อง :</p>                                                                                                         |                                                                                                                                                                                                                                                                                |         |         |         |              |         |              |            |  |         |  |  |            |
| <p>กิจกรรมย่อย ๒.๑๖ ติดตั้งไฟฟ้าแสงสว่างสาธารณะ ถนนสายบ้านบางใหญ่-บ้านเกาะกลาง หมู่ที่ ๙ บ้านบางหัวหอม ตำบลบางอ้อ อำเภอบ้านนา จังหวัดนครนายก</p> <p>งบองค์การบริหารส่วนตำบล</p>          | <table border="1"> <thead> <tr> <th>ปี ๒๕๖๖</th> <th>ปี ๒๕๖๗</th> <th>ปี ๒๕๖๘</th> <th>ปี ๒๕๖๙</th> <th>ปี ๒๕๗๐</th> <th>ปี ๒๕๖๖-๒๕๗๐</th> </tr> </thead> <tbody> <tr> <td>๒,๕๐๐,๐๐๐</td> <td></td> <td></td> <td></td> <td></td> <td>๒,๕๐๐,๐๐๐</td> </tr> </tbody> </table>   | ปี ๒๕๖๖ | ปี ๒๕๖๗ | ปี ๒๕๖๘ | ปี ๒๕๖๙      | ปี ๒๕๗๐ | ปี ๒๕๖๖-๒๕๗๐ | ๒,๕๐๐,๐๐๐  |  |         |  |  | ๒,๕๐๐,๐๐๐  |
| ปี ๒๕๖๖                                                                                                                                                                                  | ปี ๒๕๖๗                                                                                                                                                                                                                                                                        | ปี ๒๕๖๘ | ปี ๒๕๖๙ | ปี ๒๕๗๐ | ปี ๒๕๖๖-๒๕๗๐ |         |              |            |  |         |  |  |            |
| ๒,๕๐๐,๐๐๐                                                                                                                                                                                |                                                                                                                                                                                                                                                                                |         |         |         | ๒,๕๐๐,๐๐๐    |         |              |            |  |         |  |  |            |
| <p>ผู้รับผิดชอบ : องค์การบริหารส่วนตำบลบางอ้อ</p> <p>หน่วยงานที่เกี่ยวข้อง :</p>                                                                                                         |                                                                                                                                                                                                                                                                                |         |         |         |              |         |              |            |  |         |  |  |            |
| <p>กิจกรรมย่อย ๒.๑๗ ติดตั้งโคมไฟถนนพลังงานแสงอาทิตย์ เพื่อพัฒนาแหล่งท่องเที่ยวภายในตำบลบางอ้อ อำเภอบ้านนา จังหวัดนครนายก</p> <p>งบองค์การบริหารส่วนตำบล</p>                              | <table border="1"> <thead> <tr> <th>ปี ๒๕๖๖</th> <th>ปี ๒๕๖๗</th> <th>ปี ๒๕๖๘</th> <th>ปี ๒๕๖๙</th> <th>ปี ๒๕๗๐</th> <th>ปี ๒๕๖๖-๒๕๗๐</th> </tr> </thead> <tbody> <tr> <td>๑๐,๐๐๐,๐๐๐</td> <td></td> <td></td> <td></td> <td></td> <td>๑๐,๐๐๐,๐๐๐</td> </tr> </tbody> </table> | ปี ๒๕๖๖ | ปี ๒๕๖๗ | ปี ๒๕๖๘ | ปี ๒๕๖๙      | ปี ๒๕๗๐ | ปี ๒๕๖๖-๒๕๗๐ | ๑๐,๐๐๐,๐๐๐ |  |         |  |  | ๑๐,๐๐๐,๐๐๐ |
| ปี ๒๕๖๖                                                                                                                                                                                  | ปี ๒๕๖๗                                                                                                                                                                                                                                                                        | ปี ๒๕๖๘ | ปี ๒๕๖๙ | ปี ๒๕๗๐ | ปี ๒๕๖๖-๒๕๗๐ |         |              |            |  |         |  |  |            |
| ๑๐,๐๐๐,๐๐๐                                                                                                                                                                               |                                                                                                                                                                                                                                                                                |         |         |         | ๑๐,๐๐๐,๐๐๐   |         |              |            |  |         |  |  |            |
| <p>ผู้รับผิดชอบ : องค์การบริหารส่วนตำบลบางอ้อ</p> <p>หน่วยงานที่เกี่ยวข้อง :</p>                                                                                                         |                                                                                                                                                                                                                                                                                |         |         |         |              |         |              |            |  |         |  |  |            |
| <p>กิจกรรมย่อย ๒.๑๘ ขยายเขตไฟฟ้า หมู่ ๕ ตำบลดอนยอ อำเภอเมืองนครนายก จังหวัดนครนายก</p> <p>งบองค์การบริหารส่วนตำบล</p>                                                                    | <table border="1"> <thead> <tr> <th>ปี ๒๕๖๖</th> <th>ปี ๒๕๖๗</th> <th>ปี ๒๕๖๘</th> <th>ปี ๒๕๖๙</th> <th>ปี ๒๕๗๐</th> <th>ปี ๒๕๖๖-๒๕๗๐</th> </tr> </thead> <tbody> <tr> <td></td> <td></td> <td>๓๐๐,๐๐๐</td> <td></td> <td></td> <td>๓๐๐,๐๐๐</td> </tr> </tbody> </table>       | ปี ๒๕๖๖ | ปี ๒๕๖๗ | ปี ๒๕๖๘ | ปี ๒๕๖๙      | ปี ๒๕๗๐ | ปี ๒๕๖๖-๒๕๗๐ |            |  | ๓๐๐,๐๐๐ |  |  | ๓๐๐,๐๐๐    |
| ปี ๒๕๖๖                                                                                                                                                                                  | ปี ๒๕๖๗                                                                                                                                                                                                                                                                        | ปี ๒๕๖๘ | ปี ๒๕๖๙ | ปี ๒๕๗๐ | ปี ๒๕๖๖-๒๕๗๐ |         |              |            |  |         |  |  |            |
|                                                                                                                                                                                          |                                                                                                                                                                                                                                                                                | ๓๐๐,๐๐๐ |         |         | ๓๐๐,๐๐๐      |         |              |            |  |         |  |  |            |
| <p>ผู้รับผิดชอบ : องค์การบริหารส่วนตำบลดอนยอ</p> <p>หน่วยงานที่เกี่ยวข้อง :</p>                                                                                                          |                                                                                                                                                                                                                                                                                |         |         |         |              |         |              |            |  |         |  |  |            |
| <p>กิจกรรมย่อย ๒.๑๙ ติดตั้งกล้องวงจรปิด CCTV ภายใน หมู่ ๒ ตำบลดอนยอ อำเภอเมืองนครนายก จังหวัดนครนายก</p> <p>งบองค์การบริหารส่วนตำบล</p>                                                  | <table border="1"> <thead> <tr> <th>ปี ๒๕๖๖</th> <th>ปี ๒๕๖๗</th> <th>ปี ๒๕๖๘</th> <th>ปี ๒๕๖๙</th> <th>ปี ๒๕๗๐</th> <th>ปี ๒๕๖๖-๒๕๗๐</th> </tr> </thead> <tbody> <tr> <td></td> <td></td> <td>๑๕๐,๐๐๐</td> <td></td> <td></td> <td>๑๕๐,๐๐๐</td> </tr> </tbody> </table>       | ปี ๒๕๖๖ | ปี ๒๕๖๗ | ปี ๒๕๖๘ | ปี ๒๕๖๙      | ปี ๒๕๗๐ | ปี ๒๕๖๖-๒๕๗๐ |            |  | ๑๕๐,๐๐๐ |  |  | ๑๕๐,๐๐๐    |
| ปี ๒๕๖๖                                                                                                                                                                                  | ปี ๒๕๖๗                                                                                                                                                                                                                                                                        | ปี ๒๕๖๘ | ปี ๒๕๖๙ | ปี ๒๕๗๐ | ปี ๒๕๖๖-๒๕๗๐ |         |              |            |  |         |  |  |            |
|                                                                                                                                                                                          |                                                                                                                                                                                                                                                                                | ๑๕๐,๐๐๐ |         |         | ๑๕๐,๐๐๐      |         |              |            |  |         |  |  |            |
| <p>ผู้รับผิดชอบ : องค์การบริหารส่วนตำบลดอนยอ</p> <p>หน่วยงานที่เกี่ยวข้อง :</p>                                                                                                          |                                                                                                                                                                                                                                                                                |         |         |         |              |         |              |            |  |         |  |  |            |

| หัวข้อ                                                                                   | รายละเอียด                                                                                                                                                                                                                                                                                                                                                                                                                                                                                                                                                                           |           |         |         |              |         |              |             |           |           |         |         |             |
|------------------------------------------------------------------------------------------|--------------------------------------------------------------------------------------------------------------------------------------------------------------------------------------------------------------------------------------------------------------------------------------------------------------------------------------------------------------------------------------------------------------------------------------------------------------------------------------------------------------------------------------------------------------------------------------|-----------|---------|---------|--------------|---------|--------------|-------------|-----------|-----------|---------|---------|-------------|
| <p>๘.๑ กิจกรรมหลักที่ ๓<br/>งบประมาณ<br/>ผู้รับผิดชอบ<br/>หน่วยงานที่<br/>เกี่ยวข้อง</p> | <p>กิจกรรมหลัก ๓ : ขยายเขตประปาภูมิภาคและประปาหมู่บ้านเพื่อยกระดับคุณภาพชีวิตของประชาชน<br/>งบพัฒนาจังหวัด , งบกระทรวง/กรม , งบองค์การปกครองส่วนท้องถิ่น</p> <table border="1" data-bbox="486 347 1391 427"> <thead> <tr> <th>ปี ๒๕๖๖</th> <th>ปี ๒๕๖๗</th> <th>ปี ๒๕๖๘</th> <th>ปี ๒๕๖๙</th> <th>ปี ๒๕๗๐</th> <th>ปี ๒๕๖๖-๒๕๗๐</th> </tr> </thead> <tbody> <tr> <td>๒๔๓,๐๒๔,๓๕๕</td> <td>๘,๐๘๐,๐๐๐</td> <td>๕,๓๐๐,๐๐๐</td> <td>๘๐๐,๐๐๐</td> <td>๘๐๐,๐๐๐</td> <td>๒๕๘,๐๐๔,๓๕๕</td> </tr> </tbody> </table> <p>ผู้รับผิดชอบ : กปก.นย.,กปก.บ้านนา,อ.เมือง,อ.องครักษ์,อ.บ้านนา,อปท.</p> | ปี ๒๕๖๖   | ปี ๒๕๖๗ | ปี ๒๕๖๘ | ปี ๒๕๖๙      | ปี ๒๕๗๐ | ปี ๒๕๖๖-๒๕๗๐ | ๒๔๓,๐๒๔,๓๕๕ | ๘,๐๘๐,๐๐๐ | ๕,๓๐๐,๐๐๐ | ๘๐๐,๐๐๐ | ๘๐๐,๐๐๐ | ๒๕๘,๐๐๔,๓๕๕ |
| ปี ๒๕๖๖                                                                                  | ปี ๒๕๖๗                                                                                                                                                                                                                                                                                                                                                                                                                                                                                                                                                                              | ปี ๒๕๖๘   | ปี ๒๕๖๙ | ปี ๒๕๗๐ | ปี ๒๕๖๖-๒๕๗๐ |         |              |             |           |           |         |         |             |
| ๒๔๓,๐๒๔,๓๕๕                                                                              | ๘,๐๘๐,๐๐๐                                                                                                                                                                                                                                                                                                                                                                                                                                                                                                                                                                            | ๕,๓๐๐,๐๐๐ | ๘๐๐,๐๐๐ | ๘๐๐,๐๐๐ | ๒๕๘,๐๐๔,๓๕๕  |         |              |             |           |           |         |         |             |
|                                                                                          | <p>กิจกรรมย่อย ๓.๑ ปรับปรุงเส้นท่อบริเวณซอยหลังป้อมพิทักษ์ ตำบลเกาะโพธิ์ อำเภอปากพลี จังหวัดนครนายก ความยาว ๖๒๕ เมตร<br/>งบพัฒนาจังหวัด</p> <table border="1" data-bbox="486 593 1391 674"> <thead> <tr> <th>ปี ๒๕๖๖</th> <th>ปี ๒๕๖๗</th> <th>ปี ๒๕๖๘</th> <th>ปี ๒๕๖๙</th> <th>ปี ๒๕๗๐</th> <th>ปี ๒๕๖๖-๒๕๗๐</th> </tr> </thead> <tbody> <tr> <td>๔๒๓,๘๐๐</td> <td></td> <td></td> <td></td> <td></td> <td>๔๒๓,๘๐๐</td> </tr> </tbody> </table> <p>ผู้รับผิดชอบ : กปก.สาขานครนายก<br/>หน่วยงานที่เกี่ยวข้อง :</p>                                                                  | ปี ๒๕๖๖   | ปี ๒๕๖๗ | ปี ๒๕๖๘ | ปี ๒๕๖๙      | ปี ๒๕๗๐ | ปี ๒๕๖๖-๒๕๗๐ | ๔๒๓,๘๐๐     |           |           |         |         | ๔๒๓,๘๐๐     |
| ปี ๒๕๖๖                                                                                  | ปี ๒๕๖๗                                                                                                                                                                                                                                                                                                                                                                                                                                                                                                                                                                              | ปี ๒๕๖๘   | ปี ๒๕๖๙ | ปี ๒๕๗๐ | ปี ๒๕๖๖-๒๕๗๐ |         |              |             |           |           |         |         |             |
| ๔๒๓,๘๐๐                                                                                  |                                                                                                                                                                                                                                                                                                                                                                                                                                                                                                                                                                                      |           |         |         | ๔๒๓,๘๐๐      |         |              |             |           |           |         |         |             |
|                                                                                          | <p>กิจกรรมย่อย ๓.๒ ปรับปรุงเส้นท่อบริเวณซอยชลประสิทธิ์ ๘ ตำบลนครนายก อำเภอเมืองนครนายก จังหวัดนครนายก ความยาว ๑๗๐ เมตร<br/>งบพัฒนาจังหวัด</p> <table border="1" data-bbox="486 884 1391 965"> <thead> <tr> <th>ปี ๒๕๖๖</th> <th>ปี ๒๕๖๗</th> <th>ปี ๒๕๖๘</th> <th>ปี ๒๕๖๙</th> <th>ปี ๒๕๗๐</th> <th>ปี ๒๕๖๖-๒๕๗๐</th> </tr> </thead> <tbody> <tr> <td>๘๗,๘๐๐</td> <td></td> <td></td> <td></td> <td></td> <td>๘๗,๘๐๐</td> </tr> </tbody> </table> <p>ผู้รับผิดชอบ : กปก.สาขานครนายก<br/>หน่วยงานที่เกี่ยวข้อง :</p>                                                                  | ปี ๒๕๖๖   | ปี ๒๕๖๗ | ปี ๒๕๖๘ | ปี ๒๕๖๙      | ปี ๒๕๗๐ | ปี ๒๕๖๖-๒๕๗๐ | ๘๗,๘๐๐      |           |           |         |         | ๘๗,๘๐๐      |
| ปี ๒๕๖๖                                                                                  | ปี ๒๕๖๗                                                                                                                                                                                                                                                                                                                                                                                                                                                                                                                                                                              | ปี ๒๕๖๘   | ปี ๒๕๖๙ | ปี ๒๕๗๐ | ปี ๒๕๖๖-๒๕๗๐ |         |              |             |           |           |         |         |             |
| ๘๗,๘๐๐                                                                                   |                                                                                                                                                                                                                                                                                                                                                                                                                                                                                                                                                                                      |           |         |         | ๘๗,๘๐๐       |         |              |             |           |           |         |         |             |
|                                                                                          | <p>กิจกรรมย่อย ๓.๓ ปรับปรุงเส้นท่อซอยหลังป่าไม้ ตำบลนครนายก อำเภอเมืองนครนายก จังหวัดนครนายก ความยาว ๒๔๘ เมตร<br/>งบพัฒนาจังหวัด</p> <table border="1" data-bbox="486 1176 1391 1256"> <thead> <tr> <th>ปี ๒๕๖๖</th> <th>ปี ๒๕๖๗</th> <th>ปี ๒๕๖๘</th> <th>ปี ๒๕๖๙</th> <th>ปี ๒๕๗๐</th> <th>ปี ๒๕๖๖-๒๕๗๐</th> </tr> </thead> <tbody> <tr> <td>๑๑๙,๕๐๐</td> <td></td> <td></td> <td></td> <td></td> <td>๑๑๙,๕๐๐</td> </tr> </tbody> </table> <p>ผู้รับผิดชอบ : กปก.สาขานครนายก<br/>หน่วยงานที่เกี่ยวข้อง :</p>                                                                       | ปี ๒๕๖๖   | ปี ๒๕๖๗ | ปี ๒๕๖๘ | ปี ๒๕๖๙      | ปี ๒๕๗๐ | ปี ๒๕๖๖-๒๕๗๐ | ๑๑๙,๕๐๐     |           |           |         |         | ๑๑๙,๕๐๐     |
| ปี ๒๕๖๖                                                                                  | ปี ๒๕๖๗                                                                                                                                                                                                                                                                                                                                                                                                                                                                                                                                                                              | ปี ๒๕๖๘   | ปี ๒๕๖๙ | ปี ๒๕๗๐ | ปี ๒๕๖๖-๒๕๗๐ |         |              |             |           |           |         |         |             |
| ๑๑๙,๕๐๐                                                                                  |                                                                                                                                                                                                                                                                                                                                                                                                                                                                                                                                                                                      |           |         |         | ๑๑๙,๕๐๐      |         |              |             |           |           |         |         |             |
|                                                                                          | <p>กิจกรรมย่อย ๓.๔ ก่อสร้างระบบประปาหมู่บ้านเขาทุเรียน (กลุ่มป่าสัก ๑) หมู่ที่ ๕ ตำบลเขาพระ อำเภอเมืองนครนายก จังหวัดนครนายก<br/>งบพัฒนาจังหวัด</p> <table border="1" data-bbox="486 1489 1391 1570"> <thead> <tr> <th>ปี ๒๕๖๖</th> <th>ปี ๒๕๖๗</th> <th>ปี ๒๕๖๘</th> <th>ปี ๒๕๖๙</th> <th>ปี ๒๕๗๐</th> <th>ปี ๒๕๖๖-๒๕๗๐</th> </tr> </thead> <tbody> <tr> <td>๗๘๙,๕๐๐</td> <td></td> <td></td> <td></td> <td></td> <td>๗๘๙,๕๐๐</td> </tr> </tbody> </table> <p>ผู้รับผิดชอบ : อ.เมืองนครนายก<br/>หน่วยงานที่เกี่ยวข้อง :</p>                                                         | ปี ๒๕๖๖   | ปี ๒๕๖๗ | ปี ๒๕๖๘ | ปี ๒๕๖๙      | ปี ๒๕๗๐ | ปี ๒๕๖๖-๒๕๗๐ | ๗๘๙,๕๐๐     |           |           |         |         | ๗๘๙,๕๐๐     |
| ปี ๒๕๖๖                                                                                  | ปี ๒๕๖๗                                                                                                                                                                                                                                                                                                                                                                                                                                                                                                                                                                              | ปี ๒๕๖๘   | ปี ๒๕๖๙ | ปี ๒๕๗๐ | ปี ๒๕๖๖-๒๕๗๐ |         |              |             |           |           |         |         |             |
| ๗๘๙,๕๐๐                                                                                  |                                                                                                                                                                                                                                                                                                                                                                                                                                                                                                                                                                                      |           |         |         | ๗๘๙,๕๐๐      |         |              |             |           |           |         |         |             |
|                                                                                          | <p>กิจกรรมย่อย ๓.๕ ก่อสร้างระบบประปาหมู่บ้านบุห้อย (กลุ่มคลองแล้ง) หมู่ที่ ๗ ตำบลเขาพระ อำเภอเมืองนครนายก จังหวัดนครนายก<br/>งบพัฒนาจังหวัด</p> <table border="1" data-bbox="486 1825 1391 1906"> <thead> <tr> <th>ปี ๒๕๖๖</th> <th>ปี ๒๕๖๗</th> <th>ปี ๒๕๖๘</th> <th>ปี ๒๕๖๙</th> <th>ปี ๒๕๗๐</th> <th>ปี ๒๕๖๖-๒๕๗๐</th> </tr> </thead> <tbody> <tr> <td>๔๙๘,๑๐๐</td> <td></td> <td></td> <td></td> <td></td> <td>๔๙๘,๑๐๐</td> </tr> </tbody> </table> <p>ผู้รับผิดชอบ : อ.เมืองนครนายก<br/>หน่วยงานที่เกี่ยวข้อง :</p>                                                             | ปี ๒๕๖๖   | ปี ๒๕๖๗ | ปี ๒๕๖๘ | ปี ๒๕๖๙      | ปี ๒๕๗๐ | ปี ๒๕๖๖-๒๕๗๐ | ๔๙๘,๑๐๐     |           |           |         |         | ๔๙๘,๑๐๐     |
| ปี ๒๕๖๖                                                                                  | ปี ๒๕๖๗                                                                                                                                                                                                                                                                                                                                                                                                                                                                                                                                                                              | ปี ๒๕๖๘   | ปี ๒๕๖๙ | ปี ๒๕๗๐ | ปี ๒๕๖๖-๒๕๗๐ |         |              |             |           |           |         |         |             |
| ๔๙๘,๑๐๐                                                                                  |                                                                                                                                                                                                                                                                                                                                                                                                                                                                                                                                                                                      |           |         |         | ๔๙๘,๑๐๐      |         |              |             |           |           |         |         |             |

| หัวข้อ                                                                                                                                                                      | รายละเอียด                                                                                                                                                                                                                                                                                                                                                                |         |         |         |              |         |              |           |  |  |  |  |           |
|-----------------------------------------------------------------------------------------------------------------------------------------------------------------------------|---------------------------------------------------------------------------------------------------------------------------------------------------------------------------------------------------------------------------------------------------------------------------------------------------------------------------------------------------------------------------|---------|---------|---------|--------------|---------|--------------|-----------|--|--|--|--|-----------|
| <p>กิจกรรมย่อย ๓.๖ ขยายเขตท่อน้ำเชื่อมโคกลำดวน - หนองกันกรา (สายล่าง) หมู่ที่ ๙ ตำบลพรหมณี อำเภอเมืองนครนายก จังหวัดนครนายก</p> <p>งบพัฒนาจังหวัด</p>                       | <table border="1" data-bbox="488 349 1386 432"> <thead> <tr> <th>ปี ๒๕๖๖</th> <th>ปี ๒๕๖๗</th> <th>ปี ๒๕๖๘</th> <th>ปี ๒๕๖๙</th> <th>ปี ๒๕๗๐</th> <th>ปี ๒๕๖๖-๒๕๗๐</th> </tr> </thead> <tbody> <tr> <td>๒๖๒,๐๐๐</td> <td></td> <td></td> <td></td> <td></td> <td>๒๖๒,๐๐๐</td> </tr> </tbody> </table> <p>ผู้รับผิดชอบ : อ.เมืองนครนายก</p> <p>หน่วยงานที่เกี่ยวข้อง :</p> | ปี ๒๕๖๖ | ปี ๒๕๖๗ | ปี ๒๕๖๘ | ปี ๒๕๖๙      | ปี ๒๕๗๐ | ปี ๒๕๖๖-๒๕๗๐ | ๒๖๒,๐๐๐   |  |  |  |  | ๒๖๒,๐๐๐   |
| ปี ๒๕๖๖                                                                                                                                                                     | ปี ๒๕๖๗                                                                                                                                                                                                                                                                                                                                                                   | ปี ๒๕๖๘ | ปี ๒๕๖๙ | ปี ๒๕๗๐ | ปี ๒๕๖๖-๒๕๗๐ |         |              |           |  |  |  |  |           |
| ๒๖๒,๐๐๐                                                                                                                                                                     |                                                                                                                                                                                                                                                                                                                                                                           |         |         |         | ๒๖๒,๐๐๐      |         |              |           |  |  |  |  |           |
| <p>กิจกรรมย่อย ๓.๗ ติดตั้งวางท่อประปา หมู่ที่ ๒ ตำบลทรายมูล อำเภอองครักษ์ จังหวัดนครนายก</p> <p>งบพัฒนาจังหวัด</p>                                                          | <table border="1" data-bbox="488 600 1386 683"> <thead> <tr> <th>ปี ๒๕๖๖</th> <th>ปี ๒๕๖๗</th> <th>ปี ๒๕๖๘</th> <th>ปี ๒๕๖๙</th> <th>ปี ๒๕๗๐</th> <th>ปี ๒๕๖๖-๒๕๗๐</th> </tr> </thead> <tbody> <tr> <td>๒,๙๙๙,๘๐๐</td> <td></td> <td></td> <td></td> <td></td> <td>๒,๙๙๙,๘๐๐</td> </tr> </tbody> </table> <p>ผู้รับผิดชอบ : อ.องครักษ์</p> <p>หน่วยงานที่เกี่ยวข้อง :</p> | ปี ๒๕๖๖ | ปี ๒๕๖๗ | ปี ๒๕๖๘ | ปี ๒๕๖๙      | ปี ๒๕๗๐ | ปี ๒๕๖๖-๒๕๗๐ | ๒,๙๙๙,๘๐๐ |  |  |  |  | ๒,๙๙๙,๘๐๐ |
| ปี ๒๕๖๖                                                                                                                                                                     | ปี ๒๕๖๗                                                                                                                                                                                                                                                                                                                                                                   | ปี ๒๕๖๘ | ปี ๒๕๖๙ | ปี ๒๕๗๐ | ปี ๒๕๖๖-๒๕๗๐ |         |              |           |  |  |  |  |           |
| ๒,๙๙๙,๘๐๐                                                                                                                                                                   |                                                                                                                                                                                                                                                                                                                                                                           |         |         |         | ๒,๙๙๙,๘๐๐    |         |              |           |  |  |  |  |           |
| <p>กิจกรรมย่อย ๓.๘ ขยายเขตประปา หมู่ที่ ๑๐ ตำบลบางอ้อ อำเภอบ้านนา จังหวัดนครนายก</p> <p>งบพัฒนาจังหวัด</p>                                                                  | <table border="1" data-bbox="488 851 1386 934"> <thead> <tr> <th>ปี ๒๕๖๖</th> <th>ปี ๒๕๖๗</th> <th>ปี ๒๕๖๘</th> <th>ปี ๒๕๖๙</th> <th>ปี ๒๕๗๐</th> <th>ปี ๒๕๖๖-๒๕๗๐</th> </tr> </thead> <tbody> <tr> <td>๖,๐๐๐,๐๐๐</td> <td></td> <td></td> <td></td> <td></td> <td>๖,๐๐๐,๐๐๐</td> </tr> </tbody> </table> <p>ผู้รับผิดชอบ : อ.บ้านนา</p> <p>หน่วยงานที่เกี่ยวข้อง :</p>   | ปี ๒๕๖๖ | ปี ๒๕๖๗ | ปี ๒๕๖๘ | ปี ๒๕๖๙      | ปี ๒๕๗๐ | ปี ๒๕๖๖-๒๕๗๐ | ๖,๐๐๐,๐๐๐ |  |  |  |  | ๖,๐๐๐,๐๐๐ |
| ปี ๒๕๖๖                                                                                                                                                                     | ปี ๒๕๖๗                                                                                                                                                                                                                                                                                                                                                                   | ปี ๒๕๖๘ | ปี ๒๕๖๙ | ปี ๒๕๗๐ | ปี ๒๕๖๖-๒๕๗๐ |         |              |           |  |  |  |  |           |
| ๖,๐๐๐,๐๐๐                                                                                                                                                                   |                                                                                                                                                                                                                                                                                                                                                                           |         |         |         | ๖,๐๐๐,๐๐๐    |         |              |           |  |  |  |  |           |
| <p>กิจกรรมย่อย ๓.๙ ก่อสร้างระบบประปาแบบบาดาล หมู่ที่ ๘ บ้านปากคลองวัด ตำบลบางอ้อ อำเภอบ้านนา จังหวัดนครนายก</p> <p>งบพัฒนาจังหวัด</p>                                       | <table border="1" data-bbox="488 1144 1386 1227"> <thead> <tr> <th>ปี ๒๕๖๖</th> <th>ปี ๒๕๖๗</th> <th>ปี ๒๕๖๘</th> <th>ปี ๒๕๖๙</th> <th>ปี ๒๕๗๐</th> <th>ปี ๒๕๖๖-๒๕๗๐</th> </tr> </thead> <tbody> <tr> <td>๑,๕๐๐,๐๐๐</td> <td></td> <td></td> <td></td> <td></td> <td>๑,๕๐๐,๐๐๐</td> </tr> </tbody> </table> <p>ผู้รับผิดชอบ : อ.บ้านนา</p> <p>หน่วยงานที่เกี่ยวข้อง :</p> | ปี ๒๕๖๖ | ปี ๒๕๖๗ | ปี ๒๕๖๘ | ปี ๒๕๖๙      | ปี ๒๕๗๐ | ปี ๒๕๖๖-๒๕๗๐ | ๑,๕๐๐,๐๐๐ |  |  |  |  | ๑,๕๐๐,๐๐๐ |
| ปี ๒๕๖๖                                                                                                                                                                     | ปี ๒๕๖๗                                                                                                                                                                                                                                                                                                                                                                   | ปี ๒๕๖๘ | ปี ๒๕๖๙ | ปี ๒๕๗๐ | ปี ๒๕๖๖-๒๕๗๐ |         |              |           |  |  |  |  |           |
| ๑,๕๐๐,๐๐๐                                                                                                                                                                   |                                                                                                                                                                                                                                                                                                                                                                           |         |         |         | ๑,๕๐๐,๐๐๐    |         |              |           |  |  |  |  |           |
| <p>กิจกรรมย่อย ๓.๑๐ ก่อสร้างระบบประปาหมู่บ้านแบบบาดาลขนาดกลางพร้อมก่อสร้างท่อถังแก๊ส หมู่ที่ ๑๐ บ้านคลอง ๒๙ ตำบลบางอ้อ อำเภอบ้านนา จังหวัดนครนายก</p> <p>งบพัฒนาจังหวัด</p> | <table border="1" data-bbox="488 1471 1386 1554"> <thead> <tr> <th>ปี ๒๕๖๖</th> <th>ปี ๒๕๖๗</th> <th>ปี ๒๕๖๘</th> <th>ปี ๒๕๖๙</th> <th>ปี ๒๕๗๐</th> <th>ปี ๒๕๖๖-๒๕๗๐</th> </tr> </thead> <tbody> <tr> <td>๑,๔๑๕,๐๐๐</td> <td></td> <td></td> <td></td> <td></td> <td>๑,๔๑๕,๐๐๐</td> </tr> </tbody> </table> <p>ผู้รับผิดชอบ : อ.บ้านนา</p> <p>หน่วยงานที่เกี่ยวข้อง :</p> | ปี ๒๕๖๖ | ปี ๒๕๖๗ | ปี ๒๕๖๘ | ปี ๒๕๖๙      | ปี ๒๕๗๐ | ปี ๒๕๖๖-๒๕๗๐ | ๑,๔๑๕,๐๐๐ |  |  |  |  | ๑,๔๑๕,๐๐๐ |
| ปี ๒๕๖๖                                                                                                                                                                     | ปี ๒๕๖๗                                                                                                                                                                                                                                                                                                                                                                   | ปี ๒๕๖๘ | ปี ๒๕๖๙ | ปี ๒๕๗๐ | ปี ๒๕๖๖-๒๕๗๐ |         |              |           |  |  |  |  |           |
| ๑,๔๑๕,๐๐๐                                                                                                                                                                   |                                                                                                                                                                                                                                                                                                                                                                           |         |         |         | ๑,๔๑๕,๐๐๐    |         |              |           |  |  |  |  |           |
| <p>กิจกรรมย่อย ๓.๑๑ ก่อสร้างระบบประปาหมู่บ้านแบบบาดาลขนาดกลางพร้อมก่อสร้างท่อถังแก๊ส หมู่ที่ ๑๑ บ้านบางใหญ่ ตำบลบางอ้อ อำเภอบ้านนา จังหวัดนครนายก</p> <p>งบพัฒนาจังหวัด</p> | <table border="1" data-bbox="488 1834 1386 1917"> <thead> <tr> <th>ปี ๒๕๖๖</th> <th>ปี ๒๕๖๗</th> <th>ปี ๒๕๖๘</th> <th>ปี ๒๕๖๙</th> <th>ปี ๒๕๗๐</th> <th>ปี ๒๕๖๖-๒๕๗๐</th> </tr> </thead> <tbody> <tr> <td>๑,๕๖๔,๐๐๐</td> <td></td> <td></td> <td></td> <td></td> <td>๑,๕๖๔,๐๐๐</td> </tr> </tbody> </table> <p>ผู้รับผิดชอบ : อ.บ้านนา</p> <p>หน่วยงานที่เกี่ยวข้อง :</p> | ปี ๒๕๖๖ | ปี ๒๕๖๗ | ปี ๒๕๖๘ | ปี ๒๕๖๙      | ปี ๒๕๗๐ | ปี ๒๕๖๖-๒๕๗๐ | ๑,๕๖๔,๐๐๐ |  |  |  |  | ๑,๕๖๔,๐๐๐ |
| ปี ๒๕๖๖                                                                                                                                                                     | ปี ๒๕๖๗                                                                                                                                                                                                                                                                                                                                                                   | ปี ๒๕๖๘ | ปี ๒๕๖๙ | ปี ๒๕๗๐ | ปี ๒๕๖๖-๒๕๗๐ |         |              |           |  |  |  |  |           |
| ๑,๕๖๔,๐๐๐                                                                                                                                                                   |                                                                                                                                                                                                                                                                                                                                                                           |         |         |         | ๑,๕๖๔,๐๐๐    |         |              |           |  |  |  |  |           |

| หัวข้อ    | รายละเอียด                                                                                                                                                                                                                                                                                                                                                                                                                                                                                                                                                       |         |         |         |              |  |         |         |         |         |         |              |           |  |  |  |  |           |
|-----------|------------------------------------------------------------------------------------------------------------------------------------------------------------------------------------------------------------------------------------------------------------------------------------------------------------------------------------------------------------------------------------------------------------------------------------------------------------------------------------------------------------------------------------------------------------------|---------|---------|---------|--------------|--|---------|---------|---------|---------|---------|--------------|-----------|--|--|--|--|-----------|
|           | <p>กิจกรรมย่อย ๓.๑๒ ก่อสร้างระบบประปาแบบผิวดิน หมู่ที่ ๒ บ้านบางมงคล ตำบลบางอ้อ อำเภอบ้านนา จังหวัดนครนายก<br/>งบพัฒนาจังหวัด</p> <table border="1" data-bbox="488 349 1388 432"> <thead> <tr> <th>ปี ๒๕๖๖</th> <th>ปี ๒๕๖๗</th> <th>ปี ๒๕๖๘</th> <th>ปี ๒๕๖๙</th> <th>ปี ๒๕๗๐</th> <th>ปี ๒๕๖๖-๒๕๗๐</th> </tr> </thead> <tbody> <tr> <td>๑,๓๐๐,๐๐๐</td> <td></td> <td></td> <td></td> <td></td> <td>๑,๓๐๐,๐๐๐</td> </tr> </tbody> </table> <p>ผู้รับผิดชอบ : อ.บ้านนา<br/>หน่วยงานที่เกี่ยวข้อง :</p>                                                           |         |         |         |              |  | ปี ๒๕๖๖ | ปี ๒๕๖๗ | ปี ๒๕๖๘ | ปี ๒๕๖๙ | ปี ๒๕๗๐ | ปี ๒๕๖๖-๒๕๗๐ | ๑,๓๐๐,๐๐๐ |  |  |  |  | ๑,๓๐๐,๐๐๐ |
| ปี ๒๕๖๖   | ปี ๒๕๖๗                                                                                                                                                                                                                                                                                                                                                                                                                                                                                                                                                          | ปี ๒๕๖๘ | ปี ๒๕๖๙ | ปี ๒๕๗๐ | ปี ๒๕๖๖-๒๕๗๐ |  |         |         |         |         |         |              |           |  |  |  |  |           |
| ๑,๓๐๐,๐๐๐ |                                                                                                                                                                                                                                                                                                                                                                                                                                                                                                                                                                  |         |         |         | ๑,๓๐๐,๐๐๐    |  |         |         |         |         |         |              |           |  |  |  |  |           |
|           | <p>กิจกรรมย่อย ๓.๑๓ ปรับปรุงระบบผลิตน้ำประปาหมู่บ้าน หมู่ที่ ๑๐ บ้านคลอง ๒๙ ตำบลบางอ้อ อำเภอบ้านนา จังหวัดนครนายก<br/>งบพัฒนาจังหวัด</p> <table border="1" data-bbox="488 674 1388 757"> <thead> <tr> <th>ปี ๒๕๖๖</th> <th>ปี ๒๕๖๗</th> <th>ปี ๒๕๖๘</th> <th>ปี ๒๕๖๙</th> <th>ปี ๒๕๗๐</th> <th>ปี ๒๕๖๖-๒๕๗๐</th> </tr> </thead> <tbody> <tr> <td>๑,๓๐๐,๐๐๐</td> <td></td> <td></td> <td></td> <td></td> <td>๑,๓๐๐,๐๐๐</td> </tr> </tbody> </table> <p>ผู้รับผิดชอบ : อ.บ้านนา<br/>หน่วยงานที่เกี่ยวข้อง :</p>                                                    |         |         |         |              |  | ปี ๒๕๖๖ | ปี ๒๕๖๗ | ปี ๒๕๖๘ | ปี ๒๕๖๙ | ปี ๒๕๗๐ | ปี ๒๕๖๖-๒๕๗๐ | ๑,๓๐๐,๐๐๐ |  |  |  |  | ๑,๓๐๐,๐๐๐ |
| ปี ๒๕๖๖   | ปี ๒๕๖๗                                                                                                                                                                                                                                                                                                                                                                                                                                                                                                                                                          | ปี ๒๕๖๘ | ปี ๒๕๖๙ | ปี ๒๕๗๐ | ปี ๒๕๖๖-๒๕๗๐ |  |         |         |         |         |         |              |           |  |  |  |  |           |
| ๑,๓๐๐,๐๐๐ |                                                                                                                                                                                                                                                                                                                                                                                                                                                                                                                                                                  |         |         |         | ๑,๓๐๐,๐๐๐    |  |         |         |         |         |         |              |           |  |  |  |  |           |
|           | <p>กิจกรรมย่อย ๓.๑๔ ปรับปรุงระบบผลิตน้ำประปาหมู่บ้าน หมู่ที่ ๑๔ บ้านบางอ้อนอก ตำบลบางอ้อ อำเภอบ้านนา จังหวัดนครนายก<br/>งบพัฒนาจังหวัด</p> <table border="1" data-bbox="488 965 1388 1048"> <thead> <tr> <th>ปี ๒๕๖๖</th> <th>ปี ๒๕๖๗</th> <th>ปี ๒๕๖๘</th> <th>ปี ๒๕๖๙</th> <th>ปี ๒๕๗๐</th> <th>ปี ๒๕๖๖-๒๕๗๐</th> </tr> </thead> <tbody> <tr> <td>๑,๗๘๐,๐๐๐</td> <td></td> <td></td> <td></td> <td></td> <td>๑,๗๘๐,๐๐๐</td> </tr> </tbody> </table> <p>ผู้รับผิดชอบ : อ.บ้านนา<br/>หน่วยงานที่เกี่ยวข้อง :</p>                                                 |         |         |         |              |  | ปี ๒๕๖๖ | ปี ๒๕๖๗ | ปี ๒๕๖๘ | ปี ๒๕๖๙ | ปี ๒๕๗๐ | ปี ๒๕๖๖-๒๕๗๐ | ๑,๗๘๐,๐๐๐ |  |  |  |  | ๑,๗๘๐,๐๐๐ |
| ปี ๒๕๖๖   | ปี ๒๕๖๗                                                                                                                                                                                                                                                                                                                                                                                                                                                                                                                                                          | ปี ๒๕๖๘ | ปี ๒๕๖๙ | ปี ๒๕๗๐ | ปี ๒๕๖๖-๒๕๗๐ |  |         |         |         |         |         |              |           |  |  |  |  |           |
| ๑,๗๘๐,๐๐๐ |                                                                                                                                                                                                                                                                                                                                                                                                                                                                                                                                                                  |         |         |         | ๑,๗๘๐,๐๐๐    |  |         |         |         |         |         |              |           |  |  |  |  |           |
|           | <p>กิจกรรมย่อย ๓.๑๕ ก่อสร้างระบบประปาหมู่บ้านแบบหอดังแคมเปญ ขนาดความจุ ๑๕ ลบ.ม. แบบบาดาล หมู่ ๒ ตำบลหนองแสง อำเภopakพลี จังหวัดนครนายก<br/>งบพัฒนาจังหวัด</p> <table border="1" data-bbox="488 1261 1388 1344"> <thead> <tr> <th>ปี ๒๕๖๖</th> <th>ปี ๒๕๖๗</th> <th>ปี ๒๕๖๘</th> <th>ปี ๒๕๖๙</th> <th>ปี ๒๕๗๐</th> <th>ปี ๒๕๖๖-๒๕๗๐</th> </tr> </thead> <tbody> <tr> <td>๙๐๑,๐๐๐</td> <td></td> <td></td> <td></td> <td></td> <td>๙๐๑,๐๐๐</td> </tr> </tbody> </table> <p>ผู้รับผิดชอบ : อ.ปากพลี<br/>หน่วยงานที่เกี่ยวข้อง :</p>                                 |         |         |         |              |  | ปี ๒๕๖๖ | ปี ๒๕๖๗ | ปี ๒๕๖๘ | ปี ๒๕๖๙ | ปี ๒๕๗๐ | ปี ๒๕๖๖-๒๕๗๐ | ๙๐๑,๐๐๐   |  |  |  |  | ๙๐๑,๐๐๐   |
| ปี ๒๕๖๖   | ปี ๒๕๖๗                                                                                                                                                                                                                                                                                                                                                                                                                                                                                                                                                          | ปี ๒๕๖๘ | ปี ๒๕๖๙ | ปี ๒๕๗๐ | ปี ๒๕๖๖-๒๕๗๐ |  |         |         |         |         |         |              |           |  |  |  |  |           |
| ๙๐๑,๐๐๐   |                                                                                                                                                                                                                                                                                                                                                                                                                                                                                                                                                                  |         |         |         | ๙๐๑,๐๐๐      |  |         |         |         |         |         |              |           |  |  |  |  |           |
|           | <p>กิจกรรมย่อย ๓.๑๖ ก่อสร้างระบบประปาหมู่บ้านแบบหอดังแคมเปญ ขนาดความจุ ๑๕ ลบ.ม.แบบบาดาล หมู่ ๙(บริเวณดอนสนาม) ตำบลหนองแสง อำเภopakพลี จังหวัดนครนายก<br/>งบพัฒนาจังหวัด</p> <table border="1" data-bbox="488 1556 1388 1639"> <thead> <tr> <th>ปี ๒๕๖๖</th> <th>ปี ๒๕๖๗</th> <th>ปี ๒๕๖๘</th> <th>ปี ๒๕๖๙</th> <th>ปี ๒๕๗๐</th> <th>ปี ๒๕๖๖-๒๕๗๐</th> </tr> </thead> <tbody> <tr> <td>๘๑๗,๐๐๐</td> <td></td> <td></td> <td></td> <td></td> <td>๘๑๗,๐๐๐</td> </tr> </tbody> </table> <p>ผู้รับผิดชอบ : อ.ปากพลี<br/>หน่วยงานที่เกี่ยวข้อง :</p>                   |         |         |         |              |  | ปี ๒๕๖๖ | ปี ๒๕๖๗ | ปี ๒๕๖๘ | ปี ๒๕๖๙ | ปี ๒๕๗๐ | ปี ๒๕๖๖-๒๕๗๐ | ๘๑๗,๐๐๐   |  |  |  |  | ๘๑๗,๐๐๐   |
| ปี ๒๕๖๖   | ปี ๒๕๖๗                                                                                                                                                                                                                                                                                                                                                                                                                                                                                                                                                          | ปี ๒๕๖๘ | ปี ๒๕๖๙ | ปี ๒๕๗๐ | ปี ๒๕๖๖-๒๕๗๐ |  |         |         |         |         |         |              |           |  |  |  |  |           |
| ๘๑๗,๐๐๐   |                                                                                                                                                                                                                                                                                                                                                                                                                                                                                                                                                                  |         |         |         | ๘๑๗,๐๐๐      |  |         |         |         |         |         |              |           |  |  |  |  |           |
|           | <p>กิจกรรมย่อย ๓.๑๗ ติดตั้งเครื่องสูบน้ำพลังงานแสงอาทิตย์(โซลาร์เซลล์) สำหรับประปาเพื่อการเกษตร บริเวณสวนนายถวิล ทาอาษา หมู่ ๖ ตำบลนาหินลาด อำเภopakพลี จังหวัดนครนายก<br/>งบพัฒนาจังหวัด</p> <table border="1" data-bbox="488 1879 1388 1962"> <thead> <tr> <th>ปี ๒๕๖๖</th> <th>ปี ๒๕๖๗</th> <th>ปี ๒๕๖๘</th> <th>ปี ๒๕๖๙</th> <th>ปี ๒๕๗๐</th> <th>ปี ๒๕๖๖-๒๕๗๐</th> </tr> </thead> <tbody> <tr> <td>๒๕๐,๐๐๐</td> <td></td> <td></td> <td></td> <td></td> <td>๒๕๐,๐๐๐</td> </tr> </tbody> </table> <p>ผู้รับผิดชอบ : อ.ปากพลี<br/>หน่วยงานที่เกี่ยวข้อง :</p> |         |         |         |              |  | ปี ๒๕๖๖ | ปี ๒๕๖๗ | ปี ๒๕๖๘ | ปี ๒๕๖๙ | ปี ๒๕๗๐ | ปี ๒๕๖๖-๒๕๗๐ | ๒๕๐,๐๐๐   |  |  |  |  | ๒๕๐,๐๐๐   |
| ปี ๒๕๖๖   | ปี ๒๕๖๗                                                                                                                                                                                                                                                                                                                                                                                                                                                                                                                                                          | ปี ๒๕๖๘ | ปี ๒๕๖๙ | ปี ๒๕๗๐ | ปี ๒๕๖๖-๒๕๗๐ |  |         |         |         |         |         |              |           |  |  |  |  |           |
| ๒๕๐,๐๐๐   |                                                                                                                                                                                                                                                                                                                                                                                                                                                                                                                                                                  |         |         |         | ๒๕๐,๐๐๐      |  |         |         |         |         |         |              |           |  |  |  |  |           |

| หัวข้อ  | รายละเอียด                                                                                                                                                                                                                                                                                                                                                                                                                                                                                                                                                  |         |         |         |              |  |         |         |         |         |         |              |         |  |  |  |  |         |
|---------|-------------------------------------------------------------------------------------------------------------------------------------------------------------------------------------------------------------------------------------------------------------------------------------------------------------------------------------------------------------------------------------------------------------------------------------------------------------------------------------------------------------------------------------------------------------|---------|---------|---------|--------------|--|---------|---------|---------|---------|---------|--------------|---------|--|--|--|--|---------|
|         | <p>กิจกรรมย่อย ๓.๑๘ ติดตั้งเครื่องสูบน้ำพลังงานแสงอาทิตย์(โซล่าเซลล์) สำหรับประปาหมู่บ้าน บริเวณโรงเรียนวัดท่ามะปราง หมู่ ๖ ตำบลนาหินลาด อำเภอปากพลี จังหวัดนครนายก<br/>งบพัฒนาจังหวัด</p> <table border="1" data-bbox="488 349 1390 432"> <thead> <tr> <th>ปี ๒๕๖๖</th> <th>ปี ๒๕๖๗</th> <th>ปี ๒๕๖๘</th> <th>ปี ๒๕๖๙</th> <th>ปี ๒๕๗๐</th> <th>ปี ๒๕๖๖-๒๕๗๐</th> </tr> </thead> <tbody> <tr> <td>๒๕๐,๐๐๐</td> <td></td> <td></td> <td></td> <td></td> <td>๒๕๐,๐๐๐</td> </tr> </tbody> </table> <p>ผู้รับผิดชอบ : อ.ปากพลี<br/>หน่วยงานที่เกี่ยวข้อง :</p> |         |         |         |              |  | ปี ๒๕๖๖ | ปี ๒๕๖๗ | ปี ๒๕๖๘ | ปี ๒๕๖๙ | ปี ๒๕๗๐ | ปี ๒๕๖๖-๒๕๗๐ | ๒๕๐,๐๐๐ |  |  |  |  | ๒๕๐,๐๐๐ |
| ปี ๒๕๖๖ | ปี ๒๕๖๗                                                                                                                                                                                                                                                                                                                                                                                                                                                                                                                                                     | ปี ๒๕๖๘ | ปี ๒๕๖๙ | ปี ๒๕๗๐ | ปี ๒๕๖๖-๒๕๗๐ |  |         |         |         |         |         |              |         |  |  |  |  |         |
| ๒๕๐,๐๐๐ |                                                                                                                                                                                                                                                                                                                                                                                                                                                                                                                                                             |         |         |         | ๒๕๐,๐๐๐      |  |         |         |         |         |         |              |         |  |  |  |  |         |
|         | <p>กิจกรรมย่อย ๓.๑๙ ติดตั้งเครื่องสูบน้ำพลังงานแสงอาทิตย์(โซล่าเซลล์) สำหรับประปาหมู่บ้าน หมู่ ๗ ตำบลนาหินลาด อำเภอปากพลี จังหวัดนครนายก<br/>งบพัฒนาจังหวัด</p> <table border="1" data-bbox="488 674 1390 757"> <thead> <tr> <th>ปี ๒๕๖๖</th> <th>ปี ๒๕๖๗</th> <th>ปี ๒๕๖๘</th> <th>ปี ๒๕๖๙</th> <th>ปี ๒๕๗๐</th> <th>ปี ๒๕๖๖-๒๕๗๐</th> </tr> </thead> <tbody> <tr> <td>๒๕๐,๐๐๐</td> <td></td> <td></td> <td></td> <td></td> <td>๒๕๐,๐๐๐</td> </tr> </tbody> </table> <p>ผู้รับผิดชอบ : อ.ปากพลี<br/>หน่วยงานที่เกี่ยวข้อง :</p>                            |         |         |         |              |  | ปี ๒๕๖๖ | ปี ๒๕๖๗ | ปี ๒๕๖๘ | ปี ๒๕๖๙ | ปี ๒๕๗๐ | ปี ๒๕๖๖-๒๕๗๐ | ๒๕๐,๐๐๐ |  |  |  |  | ๒๕๐,๐๐๐ |
| ปี ๒๕๖๖ | ปี ๒๕๖๗                                                                                                                                                                                                                                                                                                                                                                                                                                                                                                                                                     | ปี ๒๕๖๘ | ปี ๒๕๖๙ | ปี ๒๕๗๐ | ปี ๒๕๖๖-๒๕๗๐ |  |         |         |         |         |         |              |         |  |  |  |  |         |
| ๒๕๐,๐๐๐ |                                                                                                                                                                                                                                                                                                                                                                                                                                                                                                                                                             |         |         |         | ๒๕๐,๐๐๐      |  |         |         |         |         |         |              |         |  |  |  |  |         |
|         | <p>กิจกรรมย่อย ๓.๒๐ ติดตั้งระบบโซล่าเซลล์ สำหรับประปาหมู่บ้านแห่งใหม่ ซอยสวนกวาง หมู่ ๒ ตำบลนาหินลาด อำเภอปากพลี จังหวัดนครนายก<br/>งบพัฒนาจังหวัด</p> <table border="1" data-bbox="488 965 1390 1048"> <thead> <tr> <th>ปี ๒๕๖๖</th> <th>ปี ๒๕๖๗</th> <th>ปี ๒๕๖๘</th> <th>ปี ๒๕๖๙</th> <th>ปี ๒๕๗๐</th> <th>ปี ๒๕๖๖-๒๕๗๐</th> </tr> </thead> <tbody> <tr> <td>๒๕๐,๐๐๐</td> <td></td> <td></td> <td></td> <td></td> <td>๒๕๐,๐๐๐</td> </tr> </tbody> </table> <p>ผู้รับผิดชอบ : อ.ปากพลี<br/>หน่วยงานที่เกี่ยวข้อง :</p>                                    |         |         |         |              |  | ปี ๒๕๖๖ | ปี ๒๕๖๗ | ปี ๒๕๖๘ | ปี ๒๕๖๙ | ปี ๒๕๗๐ | ปี ๒๕๖๖-๒๕๗๐ | ๒๕๐,๐๐๐ |  |  |  |  | ๒๕๐,๐๐๐ |
| ปี ๒๕๖๖ | ปี ๒๕๖๗                                                                                                                                                                                                                                                                                                                                                                                                                                                                                                                                                     | ปี ๒๕๖๘ | ปี ๒๕๖๙ | ปี ๒๕๗๐ | ปี ๒๕๖๖-๒๕๗๐ |  |         |         |         |         |         |              |         |  |  |  |  |         |
| ๒๕๐,๐๐๐ |                                                                                                                                                                                                                                                                                                                                                                                                                                                                                                                                                             |         |         |         | ๒๕๐,๐๐๐      |  |         |         |         |         |         |              |         |  |  |  |  |         |
|         | <p>กิจกรรมย่อย ๓.๒๑ ติดตั้งระบบโซล่าเซลล์ สำหรับระบบประปาเพื่อการเกษตรประจำหมู่บ้าน บริเวณบ้านนางรัตติยา เคนนาดี หมู่ ๓ ตำบลนาหินลาด อำเภอปากพลี จังหวัดนครนายก<br/>งบพัฒนาจังหวัด</p> <table border="1" data-bbox="488 1261 1390 1344"> <thead> <tr> <th>ปี ๒๕๖๖</th> <th>ปี ๒๕๖๗</th> <th>ปี ๒๕๖๘</th> <th>ปี ๒๕๖๙</th> <th>ปี ๒๕๗๐</th> <th>ปี ๒๕๖๖-๒๕๗๐</th> </tr> </thead> <tbody> <tr> <td>๒๕๐,๐๐๐</td> <td></td> <td></td> <td></td> <td></td> <td>๒๕๐,๐๐๐</td> </tr> </tbody> </table> <p>ผู้รับผิดชอบ : อ.ปากพลี<br/>หน่วยงานที่เกี่ยวข้อง :</p>   |         |         |         |              |  | ปี ๒๕๖๖ | ปี ๒๕๖๗ | ปี ๒๕๖๘ | ปี ๒๕๖๙ | ปี ๒๕๗๐ | ปี ๒๕๖๖-๒๕๗๐ | ๒๕๐,๐๐๐ |  |  |  |  | ๒๕๐,๐๐๐ |
| ปี ๒๕๖๖ | ปี ๒๕๖๗                                                                                                                                                                                                                                                                                                                                                                                                                                                                                                                                                     | ปี ๒๕๖๘ | ปี ๒๕๖๙ | ปี ๒๕๗๐ | ปี ๒๕๖๖-๒๕๗๐ |  |         |         |         |         |         |              |         |  |  |  |  |         |
| ๒๕๐,๐๐๐ |                                                                                                                                                                                                                                                                                                                                                                                                                                                                                                                                                             |         |         |         | ๒๕๐,๐๐๐      |  |         |         |         |         |         |              |         |  |  |  |  |         |
|         | <p>กิจกรรมย่อย ๓.๒๒ ติดตั้งระบบโซล่าเซลล์ สำหรับประปาหมู่บ้าน(นายวิชัย แฉงศรี) หมู่ ๖ ตำบลนาหินลาด อำเภอปากพลี จังหวัดนครนายก<br/>งบพัฒนาจังหวัด</p> <table border="1" data-bbox="488 1585 1390 1668"> <thead> <tr> <th>ปี ๒๕๖๖</th> <th>ปี ๒๕๖๗</th> <th>ปี ๒๕๖๘</th> <th>ปี ๒๕๖๙</th> <th>ปี ๒๕๗๐</th> <th>ปี ๒๕๖๖-๒๕๗๐</th> </tr> </thead> <tbody> <tr> <td>๒๕๐,๐๐๐</td> <td></td> <td></td> <td></td> <td></td> <td>๒๕๐,๐๐๐</td> </tr> </tbody> </table> <p>ผู้รับผิดชอบ : อ.ปากพลี<br/>หน่วยงานที่เกี่ยวข้อง :</p>                                     |         |         |         |              |  | ปี ๒๕๖๖ | ปี ๒๕๖๗ | ปี ๒๕๖๘ | ปี ๒๕๖๙ | ปี ๒๕๗๐ | ปี ๒๕๖๖-๒๕๗๐ | ๒๕๐,๐๐๐ |  |  |  |  | ๒๕๐,๐๐๐ |
| ปี ๒๕๖๖ | ปี ๒๕๖๗                                                                                                                                                                                                                                                                                                                                                                                                                                                                                                                                                     | ปี ๒๕๖๘ | ปี ๒๕๖๙ | ปี ๒๕๗๐ | ปี ๒๕๖๖-๒๕๗๐ |  |         |         |         |         |         |              |         |  |  |  |  |         |
| ๒๕๐,๐๐๐ |                                                                                                                                                                                                                                                                                                                                                                                                                                                                                                                                                             |         |         |         | ๒๕๐,๐๐๐      |  |         |         |         |         |         |              |         |  |  |  |  |         |
|         | <p>กิจกรรมย่อย ๓.๒๓ ติดตั้งระบบโซล่าเซลล์ สำหรับประปาเพื่อการเกษตร บริเวณบ้านนางกิตติยา คล่องแคล่ว หมู่ ๕ ตำบลนาหินลาด อำเภอปากพลี จังหวัดนครนายก<br/>งบพัฒนาจังหวัด</p> <table border="1" data-bbox="488 1921 1390 2004"> <thead> <tr> <th>ปี ๒๕๖๖</th> <th>ปี ๒๕๖๗</th> <th>ปี ๒๕๖๘</th> <th>ปี ๒๕๖๙</th> <th>ปี ๒๕๗๐</th> <th>ปี ๒๕๖๖-๒๕๗๐</th> </tr> </thead> <tbody> <tr> <td>๒๕๐,๐๐๐</td> <td></td> <td></td> <td></td> <td></td> <td>๒๕๐,๐๐๐</td> </tr> </tbody> </table> <p>ผู้รับผิดชอบ : อ.ปากพลี<br/>หน่วยงานที่เกี่ยวข้อง :</p>                 |         |         |         |              |  | ปี ๒๕๖๖ | ปี ๒๕๖๗ | ปี ๒๕๖๘ | ปี ๒๕๖๙ | ปี ๒๕๗๐ | ปี ๒๕๖๖-๒๕๗๐ | ๒๕๐,๐๐๐ |  |  |  |  | ๒๕๐,๐๐๐ |
| ปี ๒๕๖๖ | ปี ๒๕๖๗                                                                                                                                                                                                                                                                                                                                                                                                                                                                                                                                                     | ปี ๒๕๖๘ | ปี ๒๕๖๙ | ปี ๒๕๗๐ | ปี ๒๕๖๖-๒๕๗๐ |  |         |         |         |         |         |              |         |  |  |  |  |         |
| ๒๕๐,๐๐๐ |                                                                                                                                                                                                                                                                                                                                                                                                                                                                                                                                                             |         |         |         | ๒๕๐,๐๐๐      |  |         |         |         |         |         |              |         |  |  |  |  |         |

| หัวข้อ  | รายละเอียด                                                                                                                                                                                                                                                                                                                                                                                                                                                                                                                         |         |         |         |              |         |              |         |  |  |  |  |         |
|---------|------------------------------------------------------------------------------------------------------------------------------------------------------------------------------------------------------------------------------------------------------------------------------------------------------------------------------------------------------------------------------------------------------------------------------------------------------------------------------------------------------------------------------------|---------|---------|---------|--------------|---------|--------------|---------|--|--|--|--|---------|
|         | <p>กิจกรรมย่อย ๓.๒๔ ติดตั้งระบบโซลาร์เซลล์ สำหรับประปาหมู่บ้าน(ประปาเก่า) หมู่ ๕ ตำบลนาหินลาด อำเภอปากพลี จังหวัดนครนายก<br/>งบพัฒนาจังหวัด</p> <table border="1" data-bbox="488 349 1382 434"> <thead> <tr> <th>ปี ๒๕๖๖</th> <th>ปี ๒๕๖๗</th> <th>ปี ๒๕๖๘</th> <th>ปี ๒๕๖๙</th> <th>ปี ๒๕๗๐</th> <th>ปี ๒๕๖๖-๒๕๗๐</th> </tr> </thead> <tbody> <tr> <td>๒๕๐,๐๐๐</td> <td></td> <td></td> <td></td> <td></td> <td>๒๕๐,๐๐๐</td> </tr> </tbody> </table> <p>ผู้รับผิดชอบ : อ.ปากพลี<br/>หน่วยงานที่เกี่ยวข้อง :</p>                   | ปี ๒๕๖๖ | ปี ๒๕๖๗ | ปี ๒๕๖๘ | ปี ๒๕๖๙      | ปี ๒๕๗๐ | ปี ๒๕๖๖-๒๕๗๐ | ๒๕๐,๐๐๐ |  |  |  |  | ๒๕๐,๐๐๐ |
| ปี ๒๕๖๖ | ปี ๒๕๖๗                                                                                                                                                                                                                                                                                                                                                                                                                                                                                                                            | ปี ๒๕๖๘ | ปี ๒๕๖๙ | ปี ๒๕๗๐ | ปี ๒๕๖๖-๒๕๗๐ |         |              |         |  |  |  |  |         |
| ๒๕๐,๐๐๐ |                                                                                                                                                                                                                                                                                                                                                                                                                                                                                                                                    |         |         |         | ๒๕๐,๐๐๐      |         |              |         |  |  |  |  |         |
|         | <p>กิจกรรมย่อย ๓.๒๕ งานปรับปรุงเส้นท่อบริเวณซอยสุวรรณศรี ๑๐/๓ หมู่ที่ ๗ ต.บ้านใหญ่ อ.เมือง นครนายก จ.นครนายก<br/>งบกรม/การประปาส่วนภูมิภาค</p> <table border="1" data-bbox="488 645 1410 730"> <thead> <tr> <th>ปี ๒๕๖๖</th> <th>ปี ๒๕๖๗</th> <th>ปี ๒๕๖๘</th> <th>ปี ๒๕๖๙</th> <th>ปี ๒๕๗๐</th> <th>ปี ๒๕๖๖-๒๕๗๐</th> </tr> </thead> <tbody> <tr> <td>๗๒,๕๔๔</td> <td></td> <td></td> <td></td> <td></td> <td>๗๒,๕๔๔</td> </tr> </tbody> </table> <p>ผู้รับผิดชอบ : กปภ.สาขานครนายก<br/>หน่วยงานที่เกี่ยวข้อง :</p>               | ปี ๒๕๖๖ | ปี ๒๕๖๗ | ปี ๒๕๖๘ | ปี ๒๕๖๙      | ปี ๒๕๗๐ | ปี ๒๕๖๖-๒๕๗๐ | ๗๒,๕๔๔  |  |  |  |  | ๗๒,๕๔๔  |
| ปี ๒๕๖๖ | ปี ๒๕๖๗                                                                                                                                                                                                                                                                                                                                                                                                                                                                                                                            | ปี ๒๕๖๘ | ปี ๒๕๖๙ | ปี ๒๕๗๐ | ปี ๒๕๖๖-๒๕๗๐ |         |              |         |  |  |  |  |         |
| ๗๒,๕๔๔  |                                                                                                                                                                                                                                                                                                                                                                                                                                                                                                                                    |         |         |         | ๗๒,๕๔๔       |         |              |         |  |  |  |  |         |
|         | <p>กิจกรรมย่อย ๓.๒๖ งานวางท่อเสริมแรงดันน้ำประปาบริเวณบ้านสวนแสนสุขเกาะทอง หมู่ที่ ๘ ต.สาริกา .เมืองนครนายก จ.นครนายก<br/>งบกรม/การประปาส่วนภูมิภาค</p> <table border="1" data-bbox="488 936 1410 1021"> <thead> <tr> <th>ปี ๒๕๖๖</th> <th>ปี ๒๕๖๗</th> <th>ปี ๒๕๖๘</th> <th>ปี ๒๕๖๙</th> <th>ปี ๒๕๗๐</th> <th>ปี ๒๕๖๖-๒๕๗๐</th> </tr> </thead> <tbody> <tr> <td>๒๗๖,๓๕๘</td> <td></td> <td></td> <td></td> <td></td> <td>๒๗๖,๓๕๘</td> </tr> </tbody> </table> <p>ผู้รับผิดชอบ : กปภ.สาขานครนายก<br/>หน่วยงานที่เกี่ยวข้อง :</p>   | ปี ๒๕๖๖ | ปี ๒๕๖๗ | ปี ๒๕๖๘ | ปี ๒๕๖๙      | ปี ๒๕๗๐ | ปี ๒๕๖๖-๒๕๗๐ | ๒๗๖,๓๕๘ |  |  |  |  | ๒๗๖,๓๕๘ |
| ปี ๒๕๖๖ | ปี ๒๕๖๗                                                                                                                                                                                                                                                                                                                                                                                                                                                                                                                            | ปี ๒๕๖๘ | ปี ๒๕๖๙ | ปี ๒๕๗๐ | ปี ๒๕๖๖-๒๕๗๐ |         |              |         |  |  |  |  |         |
| ๒๗๖,๓๕๘ |                                                                                                                                                                                                                                                                                                                                                                                                                                                                                                                                    |         |         |         | ๒๗๖,๓๕๘      |         |              |         |  |  |  |  |         |
|         | <p>กิจกรรมย่อย ๓.๒๗ งานติดตั้งวางท่อประปาบริเวณชุมชนซอยบ้านเกาะ หมู่ที่ ๑๑ ตำบลศรีษะกระบือ อำเภอองครักษ์ จังหวัดนครนายก<br/>งบกรม/การประปาส่วนภูมิภาค</p> <table border="1" data-bbox="488 1227 1410 1312"> <thead> <tr> <th>ปี ๒๕๖๖</th> <th>ปี ๒๕๖๗</th> <th>ปี ๒๕๖๘</th> <th>ปี ๒๕๖๙</th> <th>ปี ๒๕๗๐</th> <th>ปี ๒๕๖๖-๒๕๗๐</th> </tr> </thead> <tbody> <tr> <td>๓๑๘,๗๑๔</td> <td></td> <td></td> <td></td> <td></td> <td>๓๑๘,๗๑๔</td> </tr> </tbody> </table> <p>ผู้รับผิดชอบ : กปภ.สาขาบ้านนา<br/>หน่วยงานที่เกี่ยวข้อง :</p> | ปี ๒๕๖๖ | ปี ๒๕๖๗ | ปี ๒๕๖๘ | ปี ๒๕๖๙      | ปี ๒๕๗๐ | ปี ๒๕๖๖-๒๕๗๐ | ๓๑๘,๗๑๔ |  |  |  |  | ๓๑๘,๗๑๔ |
| ปี ๒๕๖๖ | ปี ๒๕๖๗                                                                                                                                                                                                                                                                                                                                                                                                                                                                                                                            | ปี ๒๕๖๘ | ปี ๒๕๖๙ | ปี ๒๕๗๐ | ปี ๒๕๖๖-๒๕๗๐ |         |              |         |  |  |  |  |         |
| ๓๑๘,๗๑๔ |                                                                                                                                                                                                                                                                                                                                                                                                                                                                                                                                    |         |         |         | ๓๑๘,๗๑๔      |         |              |         |  |  |  |  |         |
|         | <p>กิจกรรมย่อย ๓.๒๘ งานติดตั้งวางท่อประปาชุมชนหลังศาลเจ้า หมู่ที่ ๓ ตำบลบ้านพร้าว อำเภอบ้านนา จังหวัดนครนายก<br/>งบกรม/การประปาส่วนภูมิภาค</p> <table border="1" data-bbox="488 1525 1410 1610"> <thead> <tr> <th>ปี ๒๕๖๖</th> <th>ปี ๒๕๖๗</th> <th>ปี ๒๕๖๘</th> <th>ปี ๒๕๖๙</th> <th>ปี ๒๕๗๐</th> <th>ปี ๒๕๖๖-๒๕๗๐</th> </tr> </thead> <tbody> <tr> <td>๒๐๓,๔๙๓</td> <td></td> <td></td> <td></td> <td></td> <td>๒๐๓,๔๙๓</td> </tr> </tbody> </table> <p>ผู้รับผิดชอบ : กปภ.สาขาบ้านนา<br/>หน่วยงานที่เกี่ยวข้อง :</p>            | ปี ๒๕๖๖ | ปี ๒๕๖๗ | ปี ๒๕๖๘ | ปี ๒๕๖๙      | ปี ๒๕๗๐ | ปี ๒๕๖๖-๒๕๗๐ | ๒๐๓,๔๙๓ |  |  |  |  | ๒๐๓,๔๙๓ |
| ปี ๒๕๖๖ | ปี ๒๕๖๗                                                                                                                                                                                                                                                                                                                                                                                                                                                                                                                            | ปี ๒๕๖๘ | ปี ๒๕๖๙ | ปี ๒๕๗๐ | ปี ๒๕๖๖-๒๕๗๐ |         |              |         |  |  |  |  |         |
| ๒๐๓,๔๙๓ |                                                                                                                                                                                                                                                                                                                                                                                                                                                                                                                                    |         |         |         | ๒๐๓,๔๙๓      |         |              |         |  |  |  |  |         |
|         | <p>กิจกรรมย่อย ๓.๒๙ งานติดตั้งวางท่อประปาบริเวณชุมชนบ้านชุมแสง หมู่ที่ ๗ ตำบลพิบูลย์นอก อำเภอบ้านนา จังหวัดนครนายก<br/>งบกรม/การประปาส่วนภูมิภาค</p> <table border="1" data-bbox="488 1850 1410 1935"> <thead> <tr> <th>ปี ๒๕๖๖</th> <th>ปี ๒๕๖๗</th> <th>ปี ๒๕๖๘</th> <th>ปี ๒๕๖๙</th> <th>ปี ๒๕๗๐</th> <th>ปี ๒๕๖๖-๒๕๗๐</th> </tr> </thead> <tbody> <tr> <td>๓๑๒,๕๔๐</td> <td></td> <td></td> <td></td> <td></td> <td>๓๑๒,๕๔๐</td> </tr> </tbody> </table> <p>ผู้รับผิดชอบ : กปภ.สาขาบ้านนา<br/>หน่วยงานที่เกี่ยวข้อง :</p>      | ปี ๒๕๖๖ | ปี ๒๕๖๗ | ปี ๒๕๖๘ | ปี ๒๕๖๙      | ปี ๒๕๗๐ | ปี ๒๕๖๖-๒๕๗๐ | ๓๑๒,๕๔๐ |  |  |  |  | ๓๑๒,๕๔๐ |
| ปี ๒๕๖๖ | ปี ๒๕๖๗                                                                                                                                                                                                                                                                                                                                                                                                                                                                                                                            | ปี ๒๕๖๘ | ปี ๒๕๖๙ | ปี ๒๕๗๐ | ปี ๒๕๖๖-๒๕๗๐ |         |              |         |  |  |  |  |         |
| ๓๑๒,๕๔๐ |                                                                                                                                                                                                                                                                                                                                                                                                                                                                                                                                    |         |         |         | ๓๑๒,๕๔๐      |         |              |         |  |  |  |  |         |

| หัวข้อ    | รายละเอียด                                                                                                                                                                                                                                                                                                                                                                                                                                                                                                                                       |         |         |         |              |         |              |           |  |  |  |  |           |
|-----------|--------------------------------------------------------------------------------------------------------------------------------------------------------------------------------------------------------------------------------------------------------------------------------------------------------------------------------------------------------------------------------------------------------------------------------------------------------------------------------------------------------------------------------------------------|---------|---------|---------|--------------|---------|--------------|-----------|--|--|--|--|-----------|
|           | <p>กิจกรรมย่อย ๓.๓๐ งานติดตั้งวางท่อประปาบริเวณชุมชนบ้านหัวนา หมู่ที่ ๘ ตำบลพิกุลออก อำเภอบ้านนา จังหวัดนครนายก</p> <p>งบกรม/การประปาส่วนภูมิภาค</p> <table border="1" data-bbox="488 349 1410 432"> <thead> <tr> <th>ปี ๒๕๖๖</th> <th>ปี ๒๕๖๗</th> <th>ปี ๒๕๖๘</th> <th>ปี ๒๕๖๙</th> <th>ปี ๒๕๗๐</th> <th>ปี ๒๕๖๖-๒๕๗๐</th> </tr> </thead> <tbody> <tr> <td>๓๗๒,๖๖๔</td> <td></td> <td></td> <td></td> <td></td> <td>๓๗๒,๖๖๔</td> </tr> </tbody> </table> <p>ผู้รับผิดชอบ : กปภ.สาขาบ้านนา<br/>หน่วยงานที่เกี่ยวข้อง :</p>                      | ปี ๒๕๖๖ | ปี ๒๕๖๗ | ปี ๒๕๖๘ | ปี ๒๕๖๙      | ปี ๒๕๗๐ | ปี ๒๕๖๖-๒๕๗๐ | ๓๗๒,๖๖๔   |  |  |  |  | ๓๗๒,๖๖๔   |
| ปี ๒๕๖๖   | ปี ๒๕๖๗                                                                                                                                                                                                                                                                                                                                                                                                                                                                                                                                          | ปี ๒๕๖๘ | ปี ๒๕๖๙ | ปี ๒๕๗๐ | ปี ๒๕๖๖-๒๕๗๐ |         |              |           |  |  |  |  |           |
| ๓๗๒,๖๖๔   |                                                                                                                                                                                                                                                                                                                                                                                                                                                                                                                                                  |         |         |         | ๓๗๒,๖๖๔      |         |              |           |  |  |  |  |           |
|           | <p>กิจกรรมย่อย ๓.๓๑ งานติดตั้งวางท่อประปาบริเวณชุมชนบ้านดอนทราย หมู่ที่ ๑๑ ตำบลพิกุลออก อำเภอบ้านนา จังหวัดนครนายก</p> <p>งบกรม/การประปาส่วนภูมิภาค</p> <table border="1" data-bbox="488 642 1410 725"> <thead> <tr> <th>ปี ๒๕๖๖</th> <th>ปี ๒๕๖๗</th> <th>ปี ๒๕๖๘</th> <th>ปี ๒๕๖๙</th> <th>ปี ๒๕๗๐</th> <th>ปี ๒๕๖๖-๒๕๗๐</th> </tr> </thead> <tbody> <tr> <td>๔๙๙,๒๓๖</td> <td></td> <td></td> <td></td> <td></td> <td>๔๙๙,๒๓๖</td> </tr> </tbody> </table> <p>ผู้รับผิดชอบ : กปภ.สาขาบ้านนา<br/>หน่วยงานที่เกี่ยวข้อง :</p>                   | ปี ๒๕๖๖ | ปี ๒๕๖๗ | ปี ๒๕๖๘ | ปี ๒๕๖๙      | ปี ๒๕๗๐ | ปี ๒๕๖๖-๒๕๗๐ | ๔๙๙,๒๓๖   |  |  |  |  | ๔๙๙,๒๓๖   |
| ปี ๒๕๖๖   | ปี ๒๕๖๗                                                                                                                                                                                                                                                                                                                                                                                                                                                                                                                                          | ปี ๒๕๖๘ | ปี ๒๕๖๙ | ปี ๒๕๗๐ | ปี ๒๕๖๖-๒๕๗๐ |         |              |           |  |  |  |  |           |
| ๔๙๙,๒๓๖   |                                                                                                                                                                                                                                                                                                                                                                                                                                                                                                                                                  |         |         |         | ๔๙๙,๒๓๖      |         |              |           |  |  |  |  |           |
|           | <p>กิจกรรมย่อย ๓.๓๒ งานวางท่อเพิ่มปริมาณน้ำรองรับการขยายเขตจำหน่ายน้ำบริเวณ หมู่ที่ ๙ ตำบลพิกุลออก อำเภอบ้านนา จังหวัดนครนายก</p> <p>งบกรม/การประปาส่วนภูมิภาค</p> <table border="1" data-bbox="488 936 1410 1019"> <thead> <tr> <th>ปี ๒๕๖๖</th> <th>ปี ๒๕๖๗</th> <th>ปี ๒๕๖๘</th> <th>ปี ๒๕๖๙</th> <th>ปี ๒๕๗๐</th> <th>ปี ๒๕๖๖-๒๕๗๐</th> </tr> </thead> <tbody> <tr> <td>๔๖๘,๒๓๕</td> <td></td> <td></td> <td></td> <td></td> <td>๔๖๘,๒๓๕</td> </tr> </tbody> </table> <p>ผู้รับผิดชอบ : กปภ.สาขาบ้านนา<br/>หน่วยงานที่เกี่ยวข้อง :</p>       | ปี ๒๕๖๖ | ปี ๒๕๖๗ | ปี ๒๕๖๘ | ปี ๒๕๖๙      | ปี ๒๕๗๐ | ปี ๒๕๖๖-๒๕๗๐ | ๔๖๘,๒๓๕   |  |  |  |  | ๔๖๘,๒๓๕   |
| ปี ๒๕๖๖   | ปี ๒๕๖๗                                                                                                                                                                                                                                                                                                                                                                                                                                                                                                                                          | ปี ๒๕๖๘ | ปี ๒๕๖๙ | ปี ๒๕๗๐ | ปี ๒๕๖๖-๒๕๗๐ |         |              |           |  |  |  |  |           |
| ๔๖๘,๒๓๕   |                                                                                                                                                                                                                                                                                                                                                                                                                                                                                                                                                  |         |         |         | ๔๖๘,๒๓๕      |         |              |           |  |  |  |  |           |
|           | <p>กิจกรรมย่อย ๓.๓๓ งานวางท่อเพิ่มปริมาณน้ำรองรับการขยายเขตจำหน่ายน้ำบริเวณ หมู่ที่ ๑๒ ตำบลพิกุลออก อำเภอบ้านนา จังหวัดนครนายก</p> <p>งบกรม/การประปาส่วนภูมิภาค</p> <table border="1" data-bbox="488 1229 1410 1312"> <thead> <tr> <th>ปี ๒๕๖๖</th> <th>ปี ๒๕๖๗</th> <th>ปี ๒๕๖๘</th> <th>ปี ๒๕๖๙</th> <th>ปี ๒๕๗๐</th> <th>ปี ๒๕๖๖-๒๕๗๐</th> </tr> </thead> <tbody> <tr> <td>๔๒๗,๗๕๕</td> <td></td> <td></td> <td></td> <td></td> <td>๔๒๗,๗๕๕</td> </tr> </tbody> </table> <p>ผู้รับผิดชอบ : กปภ.สาขาบ้านนา<br/>หน่วยงานที่เกี่ยวข้อง :</p>     | ปี ๒๕๖๖ | ปี ๒๕๖๗ | ปี ๒๕๖๘ | ปี ๒๕๖๙      | ปี ๒๕๗๐ | ปี ๒๕๖๖-๒๕๗๐ | ๔๒๗,๗๕๕   |  |  |  |  | ๔๒๗,๗๕๕   |
| ปี ๒๕๖๖   | ปี ๒๕๖๗                                                                                                                                                                                                                                                                                                                                                                                                                                                                                                                                          | ปี ๒๕๖๘ | ปี ๒๕๖๙ | ปี ๒๕๗๐ | ปี ๒๕๖๖-๒๕๗๐ |         |              |           |  |  |  |  |           |
| ๔๒๗,๗๕๕   |                                                                                                                                                                                                                                                                                                                                                                                                                                                                                                                                                  |         |         |         | ๔๒๗,๗๕๕      |         |              |           |  |  |  |  |           |
|           | <p>กิจกรรมย่อย ๓.๓๔ งานวางท่อเพิ่มปริมาณน้ำรองรับการขยายเขตจำหน่ายน้ำบริเวณ หมู่ที่ ๓ และ ๔ ตำบลทองกลาง อำเภอบ้านนา จังหวัดนครนายก</p> <p>งบกรม/การประปาส่วนภูมิภาค</p> <table border="1" data-bbox="488 1554 1410 1637"> <thead> <tr> <th>ปี ๒๕๖๖</th> <th>ปี ๒๕๖๗</th> <th>ปี ๒๕๖๘</th> <th>ปี ๒๕๖๙</th> <th>ปี ๒๕๗๐</th> <th>ปี ๒๕๖๖-๒๕๗๐</th> </tr> </thead> <tbody> <tr> <td>๑๘๐,๘๖๒</td> <td></td> <td></td> <td></td> <td></td> <td>๑๘๐,๘๖๒</td> </tr> </tbody> </table> <p>ผู้รับผิดชอบ : กปภ.สาขาบ้านนา<br/>หน่วยงานที่เกี่ยวข้อง :</p> | ปี ๒๕๖๖ | ปี ๒๕๖๗ | ปี ๒๕๖๘ | ปี ๒๕๖๙      | ปี ๒๕๗๐ | ปี ๒๕๖๖-๒๕๗๐ | ๑๘๐,๘๖๒   |  |  |  |  | ๑๘๐,๘๖๒   |
| ปี ๒๕๖๖   | ปี ๒๕๖๗                                                                                                                                                                                                                                                                                                                                                                                                                                                                                                                                          | ปี ๒๕๖๘ | ปี ๒๕๖๙ | ปี ๒๕๗๐ | ปี ๒๕๖๖-๒๕๗๐ |         |              |           |  |  |  |  |           |
| ๑๘๐,๘๖๒   |                                                                                                                                                                                                                                                                                                                                                                                                                                                                                                                                                  |         |         |         | ๑๘๐,๘๖๒      |         |              |           |  |  |  |  |           |
|           | <p>กิจกรรมย่อย ๓.๓๕ งานติดตั้งวางท่อประปา หมู่ ๔ ซอยไพศาลอุทิศ ตำบลทรายมูล อำเภอองครักษ์ จังหวัดนครนายกนครนายก</p> <p>งบกรม/การประปาส่วนภูมิภาค</p> <table border="1" data-bbox="488 1877 1410 1960"> <thead> <tr> <th>ปี ๒๕๖๖</th> <th>ปี ๒๕๖๗</th> <th>ปี ๒๕๖๘</th> <th>ปี ๒๕๖๙</th> <th>ปี ๒๕๗๐</th> <th>ปี ๒๕๖๖-๒๕๗๐</th> </tr> </thead> <tbody> <tr> <td>๑,๔๕๕,๙๗๘</td> <td></td> <td></td> <td></td> <td></td> <td>๑,๔๕๕,๙๗๘</td> </tr> </tbody> </table> <p>ผู้รับผิดชอบ : กปภ.สาขาบ้านนา<br/>หน่วยงานที่เกี่ยวข้อง :</p>                 | ปี ๒๕๖๖ | ปี ๒๕๖๗ | ปี ๒๕๖๘ | ปี ๒๕๖๙      | ปี ๒๕๗๐ | ปี ๒๕๖๖-๒๕๗๐ | ๑,๔๕๕,๙๗๘ |  |  |  |  | ๑,๔๕๕,๙๗๘ |
| ปี ๒๕๖๖   | ปี ๒๕๖๗                                                                                                                                                                                                                                                                                                                                                                                                                                                                                                                                          | ปี ๒๕๖๘ | ปี ๒๕๖๙ | ปี ๒๕๗๐ | ปี ๒๕๖๖-๒๕๗๐ |         |              |           |  |  |  |  |           |
| ๑,๔๕๕,๙๗๘ |                                                                                                                                                                                                                                                                                                                                                                                                                                                                                                                                                  |         |         |         | ๑,๔๕๕,๙๗๘    |         |              |           |  |  |  |  |           |

| หัวข้อ      | รายละเอียด                                                                                                                                                                                                                                                                                                                                                                                                                                                                                                                                                  |         |         |         |              |  |         |         |         |         |         |              |             |         |  |  |  |             |
|-------------|-------------------------------------------------------------------------------------------------------------------------------------------------------------------------------------------------------------------------------------------------------------------------------------------------------------------------------------------------------------------------------------------------------------------------------------------------------------------------------------------------------------------------------------------------------------|---------|---------|---------|--------------|--|---------|---------|---------|---------|---------|--------------|-------------|---------|--|--|--|-------------|
|             | กิจกรรมย่อย ๓.๓๖ งานติดตั้งวางท่อประปา หมู่ ๓ และ ๗ ตำบลคลองใหญ่ อำเภอองค์กรักษ์ จังหวัดนครนายก<br>งบกรม/การประปาส่วนภูมิภาค<br><table border="1" data-bbox="488 349 1410 434"> <thead> <tr> <th>ปี ๒๕๖๖</th> <th>ปี ๒๕๖๗</th> <th>ปี ๒๕๖๘</th> <th>ปี ๒๕๖๙</th> <th>ปี ๒๕๗๐</th> <th>ปี ๒๕๖๖-๒๕๗๐</th> </tr> </thead> <tbody> <tr> <td>๑,๐๒๒,๘๙๙</td> <td></td> <td></td> <td></td> <td></td> <td>๑,๐๒๒,๘๙๙</td> </tr> </tbody> </table> ผู้รับผิดชอบ : กปก.สาขาบ้านนา<br>หน่วยงานที่เกี่ยวข้อง :                                                          |         |         |         |              |  | ปี ๒๕๖๖ | ปี ๒๕๖๗ | ปี ๒๕๖๘ | ปี ๒๕๖๙ | ปี ๒๕๗๐ | ปี ๒๕๖๖-๒๕๗๐ | ๑,๐๒๒,๘๙๙   |         |  |  |  | ๑,๐๒๒,๘๙๙   |
| ปี ๒๕๖๖     | ปี ๒๕๖๗                                                                                                                                                                                                                                                                                                                                                                                                                                                                                                                                                     | ปี ๒๕๖๘ | ปี ๒๕๖๙ | ปี ๒๕๗๐ | ปี ๒๕๖๖-๒๕๗๐ |  |         |         |         |         |         |              |             |         |  |  |  |             |
| ๑,๐๒๒,๘๙๙   |                                                                                                                                                                                                                                                                                                                                                                                                                                                                                                                                                             |         |         |         | ๑,๐๒๒,๘๙๙    |  |         |         |         |         |         |              |             |         |  |  |  |             |
|             | กิจกรรมย่อย ๓.๓๗ งานติดตั้งวางท่อประปา หมู่ ๙ แยก ๑ ตำบลพิบูลออก อำเภอบ้านนา จังหวัดนครนายก<br>งบกรม/การประปาส่วนภูมิภาค<br><table border="1" data-bbox="488 640 1410 725"> <thead> <tr> <th>ปี ๒๕๖๖</th> <th>ปี ๒๕๖๗</th> <th>ปี ๒๕๖๘</th> <th>ปี ๒๕๖๙</th> <th>ปี ๒๕๗๐</th> <th>ปี ๒๕๖๖-๒๕๗๐</th> </tr> </thead> <tbody> <tr> <td>๔๗๔,๑๖๓</td> <td></td> <td></td> <td></td> <td></td> <td>๔๗๔,๑๖๓</td> </tr> </tbody> </table> ผู้รับผิดชอบ : กปก.สาขาบ้านนา<br>หน่วยงานที่เกี่ยวข้อง :                                                                  |         |         |         |              |  | ปี ๒๕๖๖ | ปี ๒๕๖๗ | ปี ๒๕๖๘ | ปี ๒๕๖๙ | ปี ๒๕๗๐ | ปี ๒๕๖๖-๒๕๗๐ | ๔๗๔,๑๖๓     |         |  |  |  | ๔๗๔,๑๖๓     |
| ปี ๒๕๖๖     | ปี ๒๕๖๗                                                                                                                                                                                                                                                                                                                                                                                                                                                                                                                                                     | ปี ๒๕๖๘ | ปี ๒๕๖๙ | ปี ๒๕๗๐ | ปี ๒๕๖๖-๒๕๗๐ |  |         |         |         |         |         |              |             |         |  |  |  |             |
| ๔๗๔,๑๖๓     |                                                                                                                                                                                                                                                                                                                                                                                                                                                                                                                                                             |         |         |         | ๔๗๔,๑๖๓      |  |         |         |         |         |         |              |             |         |  |  |  |             |
|             | กิจกรรมย่อย ๓.๓๘ งานติดตั้งวางท่อประปา หมู่ ๔ ตำบลบ้านพร้าว อำเภอบ้านนา จังหวัดนครนายก<br>งบกรม/การประปาส่วนภูมิภาค<br><table border="1" data-bbox="488 893 1410 978"> <thead> <tr> <th>ปี ๒๕๖๖</th> <th>ปี ๒๕๖๗</th> <th>ปี ๒๕๖๘</th> <th>ปี ๒๕๖๙</th> <th>ปี ๒๕๗๐</th> <th>ปี ๒๕๖๖-๒๕๗๐</th> </tr> </thead> <tbody> <tr> <td>๑๕๕,๘๕๐</td> <td></td> <td></td> <td></td> <td></td> <td>๑๕๕,๘๕๐</td> </tr> </tbody> </table> ผู้รับผิดชอบ : กปก.สาขาบ้านนา<br>หน่วยงานที่เกี่ยวข้อง :                                                                       |         |         |         |              |  | ปี ๒๕๖๖ | ปี ๒๕๖๗ | ปี ๒๕๖๘ | ปี ๒๕๖๙ | ปี ๒๕๗๐ | ปี ๒๕๖๖-๒๕๗๐ | ๑๕๕,๘๕๐     |         |  |  |  | ๑๕๕,๘๕๐     |
| ปี ๒๕๖๖     | ปี ๒๕๖๗                                                                                                                                                                                                                                                                                                                                                                                                                                                                                                                                                     | ปี ๒๕๖๘ | ปี ๒๕๖๙ | ปี ๒๕๗๐ | ปี ๒๕๖๖-๒๕๗๐ |  |         |         |         |         |         |              |             |         |  |  |  |             |
| ๑๕๕,๘๕๐     |                                                                                                                                                                                                                                                                                                                                                                                                                                                                                                                                                             |         |         |         | ๑๕๕,๘๕๐      |  |         |         |         |         |         |              |             |         |  |  |  |             |
|             | กิจกรรมย่อย ๓.๓๙ ก่อสร้างระบบประปา เพื่อแก้ไขปัญหาน้ำเค็มในพื้นที่ตำบลบางลูกเสือ ตำบลบางสมบูรณ์ และตำบลทรายมูล อำเภอองค์กรักษ์ จังหวัดนครนายก<br>งบกรม/การประปาส่วนภูมิภาค<br><table border="1" data-bbox="488 1189 1410 1274"> <thead> <tr> <th>ปี ๒๕๖๖</th> <th>ปี ๒๕๖๗</th> <th>ปี ๒๕๖๘</th> <th>ปี ๒๕๖๙</th> <th>ปี ๒๕๗๐</th> <th>ปี ๒๕๖๖-๒๕๗๐</th> </tr> </thead> <tbody> <tr> <td>๑๘๐,๐๐๐,๐๐๐</td> <td></td> <td></td> <td></td> <td></td> <td>๑๘๐,๐๐๐,๐๐๐</td> </tr> </tbody> </table> ผู้รับผิดชอบ : การประปาส่วนภูมิภาค<br>หน่วยงานที่เกี่ยวข้อง : |         |         |         |              |  | ปี ๒๕๖๖ | ปี ๒๕๖๗ | ปี ๒๕๖๘ | ปี ๒๕๖๙ | ปี ๒๕๗๐ | ปี ๒๕๖๖-๒๕๗๐ | ๑๘๐,๐๐๐,๐๐๐ |         |  |  |  | ๑๘๐,๐๐๐,๐๐๐ |
| ปี ๒๕๖๖     | ปี ๒๕๖๗                                                                                                                                                                                                                                                                                                                                                                                                                                                                                                                                                     | ปี ๒๕๖๘ | ปี ๒๕๖๙ | ปี ๒๕๗๐ | ปี ๒๕๖๖-๒๕๗๐ |  |         |         |         |         |         |              |             |         |  |  |  |             |
| ๑๘๐,๐๐๐,๐๐๐ |                                                                                                                                                                                                                                                                                                                                                                                                                                                                                                                                                             |         |         |         | ๑๘๐,๐๐๐,๐๐๐  |  |         |         |         |         |         |              |             |         |  |  |  |             |
|             | กิจกรรมย่อย ๓.๔๐ ซ่อมแซมท่อระบบประปา หมู่ที่ ๕ ตำบลดอนยอ อำเภอเมืองนครนายก จังหวัดนครนายก<br>งบองค์กรปกครองส่วนท้องถิ่น<br><table border="1" data-bbox="488 1503 1410 1588"> <thead> <tr> <th>ปี ๒๕๖๖</th> <th>ปี ๒๕๖๗</th> <th>ปี ๒๕๖๘</th> <th>ปี ๒๕๖๙</th> <th>ปี ๒๕๗๐</th> <th>ปี ๒๕๖๖-๒๕๗๐</th> </tr> </thead> <tbody> <tr> <td></td> <td>๕๐๐,๐๐๐</td> <td></td> <td></td> <td></td> <td>๕๐๐,๐๐๐</td> </tr> </tbody> </table> ผู้รับผิดชอบ : อบต.ดอนยอ<br>หน่วยงานที่เกี่ยวข้อง :                                                                      |         |         |         |              |  | ปี ๒๕๖๖ | ปี ๒๕๖๗ | ปี ๒๕๖๘ | ปี ๒๕๖๙ | ปี ๒๕๗๐ | ปี ๒๕๖๖-๒๕๗๐ |             | ๕๐๐,๐๐๐ |  |  |  | ๕๐๐,๐๐๐     |
| ปี ๒๕๖๖     | ปี ๒๕๖๗                                                                                                                                                                                                                                                                                                                                                                                                                                                                                                                                                     | ปี ๒๕๖๘ | ปี ๒๕๖๙ | ปี ๒๕๗๐ | ปี ๒๕๖๖-๒๕๗๐ |  |         |         |         |         |         |              |             |         |  |  |  |             |
|             | ๕๐๐,๐๐๐                                                                                                                                                                                                                                                                                                                                                                                                                                                                                                                                                     |         |         |         | ๕๐๐,๐๐๐      |  |         |         |         |         |         |              |             |         |  |  |  |             |
|             | กิจกรรมย่อย ๓.๔๑ ขยายเขตประปา หมู่ที่ ๑๐ ตำบลบางอ้อ อำเภอบ้านนา จังหวัดนครนายก<br>งบองค์กรปกครองส่วนท้องถิ่น<br><table border="1" data-bbox="488 1789 1410 1874"> <thead> <tr> <th>ปี ๒๕๖๖</th> <th>ปี ๒๕๖๗</th> <th>ปี ๒๕๖๘</th> <th>ปี ๒๕๖๙</th> <th>ปี ๒๕๗๐</th> <th>ปี ๒๕๖๖-๒๕๗๐</th> </tr> </thead> <tbody> <tr> <td>๖,๐๐๐,๐๐๐</td> <td></td> <td></td> <td></td> <td></td> <td>๖,๐๐๐,๐๐๐</td> </tr> </tbody> </table> ผู้รับผิดชอบ : อบต.บางอ้อ<br>หน่วยงานที่เกี่ยวข้อง :                                                                            |         |         |         |              |  | ปี ๒๕๖๖ | ปี ๒๕๖๗ | ปี ๒๕๖๘ | ปี ๒๕๖๙ | ปี ๒๕๗๐ | ปี ๒๕๖๖-๒๕๗๐ | ๖,๐๐๐,๐๐๐   |         |  |  |  | ๖,๐๐๐,๐๐๐   |
| ปี ๒๕๖๖     | ปี ๒๕๖๗                                                                                                                                                                                                                                                                                                                                                                                                                                                                                                                                                     | ปี ๒๕๖๘ | ปี ๒๕๖๙ | ปี ๒๕๗๐ | ปี ๒๕๖๖-๒๕๗๐ |  |         |         |         |         |         |              |             |         |  |  |  |             |
| ๖,๐๐๐,๐๐๐   |                                                                                                                                                                                                                                                                                                                                                                                                                                                                                                                                                             |         |         |         | ๖,๐๐๐,๐๐๐    |  |         |         |         |         |         |              |             |         |  |  |  |             |



| หัวข้อ                                                                                                                                                                                  | รายละเอียด                                                                                                                                                                                                                                                                                                                                                                                           |         |         |         |              |         |              |           |         |         |         |         |           |
|-----------------------------------------------------------------------------------------------------------------------------------------------------------------------------------------|------------------------------------------------------------------------------------------------------------------------------------------------------------------------------------------------------------------------------------------------------------------------------------------------------------------------------------------------------------------------------------------------------|---------|---------|---------|--------------|---------|--------------|-----------|---------|---------|---------|---------|-----------|
| <p>กิจกรรมย่อย ๓.๔๒ ขยายเขตประปาหมู่บ้าน/ภูมิภาคภายในตำบลทรายมูล อำเภอองครักษ์ จังหวัดนครนายก</p> <p>งบองค์กรปกครองส่วนท้องถิ่น</p>                                                     | <table border="1" data-bbox="488 349 1410 432"> <thead> <tr> <th>ปี ๒๕๖๖</th> <th>ปี ๒๕๖๗</th> <th>ปี ๒๕๖๘</th> <th>ปี ๒๕๖๙</th> <th>ปี ๒๕๗๐</th> <th>ปี ๒๕๖๖-๒๕๗๐</th> </tr> </thead> <tbody> <tr> <td>๘๐๐,๐๐๐</td> <td>๘๐๐,๐๐๐</td> <td>๘๐๐,๐๐๐</td> <td>๘๐๐,๐๐๐</td> <td>๘๐๐,๐๐๐</td> <td>๒,๕๐๐,๐๐๐</td> </tr> </tbody> </table> <p>ผู้รับผิดชอบ : อบต.ทรายมูล</p> <p>หน่วยงานที่เกี่ยวข้อง :</p> | ปี ๒๕๖๖ | ปี ๒๕๖๗ | ปี ๒๕๖๘ | ปี ๒๕๖๙      | ปี ๒๕๗๐ | ปี ๒๕๖๖-๒๕๗๐ | ๘๐๐,๐๐๐   | ๘๐๐,๐๐๐ | ๘๐๐,๐๐๐ | ๘๐๐,๐๐๐ | ๘๐๐,๐๐๐ | ๒,๕๐๐,๐๐๐ |
| ปี ๒๕๖๖                                                                                                                                                                                 | ปี ๒๕๖๗                                                                                                                                                                                                                                                                                                                                                                                              | ปี ๒๕๖๘ | ปี ๒๕๖๙ | ปี ๒๕๗๐ | ปี ๒๕๖๖-๒๕๗๐ |         |              |           |         |         |         |         |           |
| ๘๐๐,๐๐๐                                                                                                                                                                                 | ๘๐๐,๐๐๐                                                                                                                                                                                                                                                                                                                                                                                              | ๘๐๐,๐๐๐ | ๘๐๐,๐๐๐ | ๘๐๐,๐๐๐ | ๒,๕๐๐,๐๐๐    |         |              |           |         |         |         |         |           |
| <p>กิจกรรมย่อย ๓.๔๓ ก่อสร้างระบบประปาแบบบาดาล หมู่ที่ ๘ บ้านปากคลองวัด ตำบลบางอ้อ อำเภอบ้านนา จังหวัดนครนายก</p> <p>งบองค์กรปกครองส่วนท้องถิ่น</p>                                      | <table border="1" data-bbox="488 640 1410 723"> <thead> <tr> <th>ปี ๒๕๖๖</th> <th>ปี ๒๕๖๗</th> <th>ปี ๒๕๖๘</th> <th>ปี ๒๕๖๙</th> <th>ปี ๒๕๗๐</th> <th>ปี ๒๕๖๖-๒๕๗๐</th> </tr> </thead> <tbody> <tr> <td>๑,๕๐๐,๐๐๐</td> <td></td> <td></td> <td></td> <td></td> <td>๑,๕๐๐,๐๐๐</td> </tr> </tbody> </table> <p>ผู้รับผิดชอบ : อบต.บางอ้อ</p> <p>หน่วยงานที่เกี่ยวข้อง :</p>                            | ปี ๒๕๖๖ | ปี ๒๕๖๗ | ปี ๒๕๖๘ | ปี ๒๕๖๙      | ปี ๒๕๗๐ | ปี ๒๕๖๖-๒๕๗๐ | ๑,๕๐๐,๐๐๐ |         |         |         |         | ๑,๕๐๐,๐๐๐ |
| ปี ๒๕๖๖                                                                                                                                                                                 | ปี ๒๕๖๗                                                                                                                                                                                                                                                                                                                                                                                              | ปี ๒๕๖๘ | ปี ๒๕๖๙ | ปี ๒๕๗๐ | ปี ๒๕๖๖-๒๕๗๐ |         |              |           |         |         |         |         |           |
| ๑,๕๐๐,๐๐๐                                                                                                                                                                               |                                                                                                                                                                                                                                                                                                                                                                                                      |         |         |         | ๑,๕๐๐,๐๐๐    |         |              |           |         |         |         |         |           |
| <p>กิจกรรมย่อย ๓.๔๔ ก่อสร้างระบบประปาหมู่บ้านแบบบาดาลขนาดกลางพร้อมก่อสร้างท่อถังแก๊ส หมู่ที่ ๑๐ บ้านคลอง ๒๙ ตำบลบางอ้อ อำเภอบ้านนา จังหวัดนครนายก</p> <p>งบองค์กรปกครองส่วนท้องถิ่น</p> | <table border="1" data-bbox="488 931 1410 1014"> <thead> <tr> <th>ปี ๒๕๖๖</th> <th>ปี ๒๕๖๗</th> <th>ปี ๒๕๖๘</th> <th>ปี ๒๕๖๙</th> <th>ปี ๒๕๗๐</th> <th>ปี ๒๕๖๖-๒๕๗๐</th> </tr> </thead> <tbody> <tr> <td>๑,๔๑๕,๐๐๐</td> <td></td> <td></td> <td></td> <td></td> <td>๑,๔๑๕,๐๐๐</td> </tr> </tbody> </table> <p>ผู้รับผิดชอบ : อบต.บางอ้อ</p> <p>หน่วยงานที่เกี่ยวข้อง :</p>                           | ปี ๒๕๖๖ | ปี ๒๕๖๗ | ปี ๒๕๖๘ | ปี ๒๕๖๙      | ปี ๒๕๗๐ | ปี ๒๕๖๖-๒๕๗๐ | ๑,๔๑๕,๐๐๐ |         |         |         |         | ๑,๔๑๕,๐๐๐ |
| ปี ๒๕๖๖                                                                                                                                                                                 | ปี ๒๕๖๗                                                                                                                                                                                                                                                                                                                                                                                              | ปี ๒๕๖๘ | ปี ๒๕๖๙ | ปี ๒๕๗๐ | ปี ๒๕๖๖-๒๕๗๐ |         |              |           |         |         |         |         |           |
| ๑,๔๑๕,๐๐๐                                                                                                                                                                               |                                                                                                                                                                                                                                                                                                                                                                                                      |         |         |         | ๑,๔๑๕,๐๐๐    |         |              |           |         |         |         |         |           |
| <p>กิจกรรมย่อย ๓.๔๕ ก่อสร้างระบบประปาหมู่บ้านแบบบาดาลขนาดกลางพร้อมก่อสร้างท่อถังแก๊ส หมู่ที่ ๑๑ บ้านบางใหญ่ ตำบลบางอ้อ อำเภอบ้านนา จังหวัดนครนายก</p> <p>งบองค์กรปกครองส่วนท้องถิ่น</p> | <table border="1" data-bbox="488 1223 1410 1305"> <thead> <tr> <th>ปี ๒๕๖๖</th> <th>ปี ๒๕๖๗</th> <th>ปี ๒๕๖๘</th> <th>ปี ๒๕๖๙</th> <th>ปี ๒๕๗๐</th> <th>ปี ๒๕๖๖-๒๕๗๐</th> </tr> </thead> <tbody> <tr> <td>๑,๕๖๔,๐๐๐</td> <td></td> <td></td> <td></td> <td></td> <td>๑,๕๖๔,๐๐๐</td> </tr> </tbody> </table> <p>ผู้รับผิดชอบ : อบต.บางอ้อ</p> <p>หน่วยงานที่เกี่ยวข้อง :</p>                          | ปี ๒๕๖๖ | ปี ๒๕๖๗ | ปี ๒๕๖๘ | ปี ๒๕๖๙      | ปี ๒๕๗๐ | ปี ๒๕๖๖-๒๕๗๐ | ๑,๕๖๔,๐๐๐ |         |         |         |         | ๑,๕๖๔,๐๐๐ |
| ปี ๒๕๖๖                                                                                                                                                                                 | ปี ๒๕๖๗                                                                                                                                                                                                                                                                                                                                                                                              | ปี ๒๕๖๘ | ปี ๒๕๖๙ | ปี ๒๕๗๐ | ปี ๒๕๖๖-๒๕๗๐ |         |              |           |         |         |         |         |           |
| ๑,๕๖๔,๐๐๐                                                                                                                                                                               |                                                                                                                                                                                                                                                                                                                                                                                                      |         |         |         | ๑,๕๖๔,๐๐๐    |         |              |           |         |         |         |         |           |
| <p>กิจกรรมย่อย ๓.๔๖ ก่อสร้างระบบประปาแบบผิวดิน หมู่ที่ ๒ บ้านบางมงคล ตำบลบางอ้อ อำเภอบ้านนา จังหวัดนครนายก</p> <p>งบองค์กรปกครองส่วนท้องถิ่น</p>                                        | <table border="1" data-bbox="488 1547 1410 1630"> <thead> <tr> <th>ปี ๒๕๖๖</th> <th>ปี ๒๕๖๗</th> <th>ปี ๒๕๖๘</th> <th>ปี ๒๕๖๙</th> <th>ปี ๒๕๗๐</th> <th>ปี ๒๕๖๖-๒๕๗๐</th> </tr> </thead> <tbody> <tr> <td>๓,๙๐๐,๐๐๐</td> <td></td> <td></td> <td></td> <td></td> <td>๓,๙๐๐,๐๐๐</td> </tr> </tbody> </table> <p>ผู้รับผิดชอบ : อบต.บางอ้อ</p> <p>หน่วยงานที่เกี่ยวข้อง :</p>                          | ปี ๒๕๖๖ | ปี ๒๕๖๗ | ปี ๒๕๖๘ | ปี ๒๕๖๙      | ปี ๒๕๗๐ | ปี ๒๕๖๖-๒๕๗๐ | ๓,๙๐๐,๐๐๐ |         |         |         |         | ๓,๙๐๐,๐๐๐ |
| ปี ๒๕๖๖                                                                                                                                                                                 | ปี ๒๕๖๗                                                                                                                                                                                                                                                                                                                                                                                              | ปี ๒๕๖๘ | ปี ๒๕๖๙ | ปี ๒๕๗๐ | ปี ๒๕๖๖-๒๕๗๐ |         |              |           |         |         |         |         |           |
| ๓,๙๐๐,๐๐๐                                                                                                                                                                               |                                                                                                                                                                                                                                                                                                                                                                                                      |         |         |         | ๓,๙๐๐,๐๐๐    |         |              |           |         |         |         |         |           |
| <p>กิจกรรมย่อย ๓.๔๗ ปรับปรุงระบบผลิตน้ำประปาหมู่บ้าน หมู่ที่ ๑๐ บ้านคลอง ๒๙ ตำบลบางอ้อ อำเภอบ้านนา จังหวัดนครนายก</p> <p>งบองค์กรปกครองส่วนท้องถิ่น</p>                                 | <table border="1" data-bbox="488 1872 1410 1955"> <thead> <tr> <th>ปี ๒๕๖๖</th> <th>ปี ๒๕๖๗</th> <th>ปี ๒๕๖๘</th> <th>ปี ๒๕๖๙</th> <th>ปี ๒๕๗๐</th> <th>ปี ๒๕๖๖-๒๕๗๐</th> </tr> </thead> <tbody> <tr> <td>๑,๓๐๐,๐๐๐</td> <td></td> <td></td> <td></td> <td></td> <td>๑,๓๐๐,๐๐๐</td> </tr> </tbody> </table> <p>ผู้รับผิดชอบ : อบต.บางอ้อ</p> <p>หน่วยงานที่เกี่ยวข้อง :</p>                          | ปี ๒๕๖๖ | ปี ๒๕๖๗ | ปี ๒๕๖๘ | ปี ๒๕๖๙      | ปี ๒๕๗๐ | ปี ๒๕๖๖-๒๕๗๐ | ๑,๓๐๐,๐๐๐ |         |         |         |         | ๑,๓๐๐,๐๐๐ |
| ปี ๒๕๖๖                                                                                                                                                                                 | ปี ๒๕๖๗                                                                                                                                                                                                                                                                                                                                                                                              | ปี ๒๕๖๘ | ปี ๒๕๖๙ | ปี ๒๕๗๐ | ปี ๒๕๖๖-๒๕๗๐ |         |              |           |         |         |         |         |           |
| ๑,๓๐๐,๐๐๐                                                                                                                                                                               |                                                                                                                                                                                                                                                                                                                                                                                                      |         |         |         | ๑,๓๐๐,๐๐๐    |         |              |           |         |         |         |         |           |

| หัวข้อ    | รายละเอียด                                                                                                                                                                                                                                                                                                                                                                                                                                                                                                       |           |         |         |              |  |         |         |         |         |         |              |           |           |           |  |  |           |
|-----------|------------------------------------------------------------------------------------------------------------------------------------------------------------------------------------------------------------------------------------------------------------------------------------------------------------------------------------------------------------------------------------------------------------------------------------------------------------------------------------------------------------------|-----------|---------|---------|--------------|--|---------|---------|---------|---------|---------|--------------|-----------|-----------|-----------|--|--|-----------|
|           | กิจกรรมย่อย ๓.๔๘ ปรับปรุงระบบผลิตน้ำประปาหมู่บ้าน หมู่ที่ ๑๔ บ้านบางอ้นนอก ตำบลบางอ้อ อำเภอบ้านนา จังหวัดนครนายก<br>งบประมาณครุภัณฑ์ก่อสร้าง<br><table border="1" data-bbox="488 349 1410 432"> <thead> <tr> <th>ปี ๒๕๖๖</th> <th>ปี ๒๕๖๗</th> <th>ปี ๒๕๖๘</th> <th>ปี ๒๕๖๙</th> <th>ปี ๒๕๗๐</th> <th>ปี ๒๕๖๖-๒๕๗๐</th> </tr> </thead> <tbody> <tr> <td>๑,๗๘๐,๐๐๐</td> <td></td> <td></td> <td></td> <td></td> <td>๑,๗๘๐,๐๐๐</td> </tr> </tbody> </table> ผู้รับผิดชอบ : อบต.บางอ้อ<br>หน่วยงานที่เกี่ยวข้อง :   |           |         |         |              |  | ปี ๒๕๖๖ | ปี ๒๕๖๗ | ปี ๒๕๖๘ | ปี ๒๕๖๙ | ปี ๒๕๗๐ | ปี ๒๕๖๖-๒๕๗๐ | ๑,๗๘๐,๐๐๐ |           |           |  |  | ๑,๗๘๐,๐๐๐ |
| ปี ๒๕๖๖   | ปี ๒๕๖๗                                                                                                                                                                                                                                                                                                                                                                                                                                                                                                          | ปี ๒๕๖๘   | ปี ๒๕๖๙ | ปี ๒๕๗๐ | ปี ๒๕๖๖-๒๕๗๐ |  |         |         |         |         |         |              |           |           |           |  |  |           |
| ๑,๗๘๐,๐๐๐ |                                                                                                                                                                                                                                                                                                                                                                                                                                                                                                                  |           |         |         | ๑,๗๘๐,๐๐๐    |  |         |         |         |         |         |              |           |           |           |  |  |           |
|           | กิจกรรมย่อย ๓.๔๙ ขยายเขตประปาส่วนภูมิภาคเข้าพื้นที่ ตำบลพระอาจารย์ อำเภอองครักษ์ จังหวัดนครนายก<br>งบประมาณครุภัณฑ์ก่อสร้าง<br><table border="1" data-bbox="488 642 1410 725"> <thead> <tr> <th>ปี ๒๕๖๖</th> <th>ปี ๒๕๖๗</th> <th>ปี ๒๕๖๘</th> <th>ปี ๒๕๖๙</th> <th>ปี ๒๕๗๐</th> <th>ปี ๒๕๖๖-๒๕๗๐</th> </tr> </thead> <tbody> <tr> <td>๒,๐๐๐,๐๐๐</td> <td></td> <td></td> <td></td> <td></td> <td>๒,๐๐๐,๐๐๐</td> </tr> </tbody> </table> ผู้รับผิดชอบ : อบต.พระอาจารย์<br>หน่วยงานที่เกี่ยวข้อง :                |           |         |         |              |  | ปี ๒๕๖๖ | ปี ๒๕๖๗ | ปี ๒๕๖๘ | ปี ๒๕๖๙ | ปี ๒๕๗๐ | ปี ๒๕๖๖-๒๕๗๐ | ๒,๐๐๐,๐๐๐ |           |           |  |  | ๒,๐๐๐,๐๐๐ |
| ปี ๒๕๖๖   | ปี ๒๕๖๗                                                                                                                                                                                                                                                                                                                                                                                                                                                                                                          | ปี ๒๕๖๘   | ปี ๒๕๖๙ | ปี ๒๕๗๐ | ปี ๒๕๖๖-๒๕๗๐ |  |         |         |         |         |         |              |           |           |           |  |  |           |
| ๒,๐๐๐,๐๐๐ |                                                                                                                                                                                                                                                                                                                                                                                                                                                                                                                  |           |         |         | ๒,๐๐๐,๐๐๐    |  |         |         |         |         |         |              |           |           |           |  |  |           |
|           | กิจกรรมย่อย ๓.๕๐ วางท่อและขยายเขตประปา ตำบลพระอาจารย์ อำเภอองครักษ์ จังหวัดนครนายก<br>งบประมาณครุภัณฑ์ก่อสร้าง<br><table border="1" data-bbox="488 896 1410 978"> <thead> <tr> <th>ปี ๒๕๖๖</th> <th>ปี ๒๕๖๗</th> <th>ปี ๒๕๖๘</th> <th>ปี ๒๕๖๙</th> <th>ปี ๒๕๗๐</th> <th>ปี ๒๕๖๖-๒๕๗๐</th> </tr> </thead> <tbody> <tr> <td>๑,๐๐๐,๐๐๐</td> <td></td> <td></td> <td></td> <td></td> <td>๑,๐๐๐,๐๐๐</td> </tr> </tbody> </table> ผู้รับผิดชอบ : อบต.พระอาจารย์<br>หน่วยงานที่เกี่ยวข้อง :                             |           |         |         |              |  | ปี ๒๕๖๖ | ปี ๒๕๖๗ | ปี ๒๕๖๘ | ปี ๒๕๖๙ | ปี ๒๕๗๐ | ปี ๒๕๖๖-๒๕๗๐ | ๑,๐๐๐,๐๐๐ |           |           |  |  | ๑,๐๐๐,๐๐๐ |
| ปี ๒๕๖๖   | ปี ๒๕๖๗                                                                                                                                                                                                                                                                                                                                                                                                                                                                                                          | ปี ๒๕๖๘   | ปี ๒๕๖๙ | ปี ๒๕๗๐ | ปี ๒๕๖๖-๒๕๗๐ |  |         |         |         |         |         |              |           |           |           |  |  |           |
| ๑,๐๐๐,๐๐๐ |                                                                                                                                                                                                                                                                                                                                                                                                                                                                                                                  |           |         |         | ๑,๐๐๐,๐๐๐    |  |         |         |         |         |         |              |           |           |           |  |  |           |
|           | กิจกรรมย่อย ๓.๕๑ ก่อสร้างระบบประปาผิวดินบ้านคลองสอง หมู่ที่ ๔ ตำบลศรีจุฬา อำเภอเมืองนครนายก จังหวัดนครนายก<br>งบประมาณครุภัณฑ์ก่อสร้าง<br><table border="1" data-bbox="488 1187 1410 1270"> <thead> <tr> <th>ปี ๒๕๖๖</th> <th>ปี ๒๕๖๗</th> <th>ปี ๒๕๖๘</th> <th>ปี ๒๕๖๙</th> <th>ปี ๒๕๗๐</th> <th>ปี ๒๕๖๖-๒๕๗๐</th> </tr> </thead> <tbody> <tr> <td></td> <td>๕,๐๐๐,๐๐๐</td> <td></td> <td></td> <td></td> <td>๕,๐๐๐,๐๐๐</td> </tr> </tbody> </table> ผู้รับผิดชอบ : อบต.ศรีจุฬา<br>หน่วยงานที่เกี่ยวข้อง :      |           |         |         |              |  | ปี ๒๕๖๖ | ปี ๒๕๖๗ | ปี ๒๕๖๘ | ปี ๒๕๖๙ | ปี ๒๕๗๐ | ปี ๒๕๖๖-๒๕๗๐ |           | ๕,๐๐๐,๐๐๐ |           |  |  | ๕,๐๐๐,๐๐๐ |
| ปี ๒๕๖๖   | ปี ๒๕๖๗                                                                                                                                                                                                                                                                                                                                                                                                                                                                                                          | ปี ๒๕๖๘   | ปี ๒๕๖๙ | ปี ๒๕๗๐ | ปี ๒๕๖๖-๒๕๗๐ |  |         |         |         |         |         |              |           |           |           |  |  |           |
|           | ๕,๐๐๐,๐๐๐                                                                                                                                                                                                                                                                                                                                                                                                                                                                                                        |           |         |         | ๕,๐๐๐,๐๐๐    |  |         |         |         |         |         |              |           |           |           |  |  |           |
|           | กิจกรรมย่อย ๓.๕๒ ก่อสร้างระบบประปา หมู่ที่ ๘ ตำบลศรีจุฬา อำเภอเมืองนครนายก จังหวัดนครนายก<br>งบประมาณครุภัณฑ์ก่อสร้าง<br><table border="1" data-bbox="488 1494 1410 1576"> <thead> <tr> <th>ปี ๒๕๖๖</th> <th>ปี ๒๕๖๗</th> <th>ปี ๒๕๖๘</th> <th>ปี ๒๕๖๙</th> <th>ปี ๒๕๗๐</th> <th>ปี ๒๕๖๖-๒๕๗๐</th> </tr> </thead> <tbody> <tr> <td></td> <td></td> <td>๔,๕๐๐,๐๐๐</td> <td></td> <td></td> <td>๔,๕๐๐,๐๐๐</td> </tr> </tbody> </table> ผู้รับผิดชอบ : อบต.ศรีจุฬา<br>หน่วยงานที่เกี่ยวข้อง :                       |           |         |         |              |  | ปี ๒๕๖๖ | ปี ๒๕๖๗ | ปี ๒๕๖๘ | ปี ๒๕๖๙ | ปี ๒๕๗๐ | ปี ๒๕๖๖-๒๕๗๐ |           |           | ๔,๕๐๐,๐๐๐ |  |  | ๔,๕๐๐,๐๐๐ |
| ปี ๒๕๖๖   | ปี ๒๕๖๗                                                                                                                                                                                                                                                                                                                                                                                                                                                                                                          | ปี ๒๕๖๘   | ปี ๒๕๖๙ | ปี ๒๕๗๐ | ปี ๒๕๖๖-๒๕๗๐ |  |         |         |         |         |         |              |           |           |           |  |  |           |
|           |                                                                                                                                                                                                                                                                                                                                                                                                                                                                                                                  | ๔,๕๐๐,๐๐๐ |         |         | ๔,๕๐๐,๐๐๐    |  |         |         |         |         |         |              |           |           |           |  |  |           |
|           | กิจกรรมย่อย ๓.๕๓ ปรับปรุงซ่อมแซมระบบประปาหมู่บ้านแบบผิวดิน หมู่ที่ ๔ ตำบลบางสมบูรณ์ อำเภอองครักษ์ จังหวัดนครนายก<br>งบประมาณครุภัณฑ์ก่อสร้าง<br><table border="1" data-bbox="488 1792 1410 1874"> <thead> <tr> <th>ปี ๒๕๖๖</th> <th>ปี ๒๕๖๗</th> <th>ปี ๒๕๖๘</th> <th>ปี ๒๕๖๙</th> <th>ปี ๒๕๗๐</th> <th>ปี ๒๕๖๖-๒๕๗๐</th> </tr> </thead> <tbody> <tr> <td>๘๙๐,๐๐๐</td> <td></td> <td></td> <td></td> <td></td> <td>๘๙๐,๐๐๐</td> </tr> </tbody> </table> ผู้รับผิดชอบ : อบต.บางสมบูรณ์<br>หน่วยงานที่เกี่ยวข้อง : |           |         |         |              |  | ปี ๒๕๖๖ | ปี ๒๕๖๗ | ปี ๒๕๖๘ | ปี ๒๕๖๙ | ปี ๒๕๗๐ | ปี ๒๕๖๖-๒๕๗๐ | ๘๙๐,๐๐๐   |           |           |  |  | ๘๙๐,๐๐๐   |
| ปี ๒๕๖๖   | ปี ๒๕๖๗                                                                                                                                                                                                                                                                                                                                                                                                                                                                                                          | ปี ๒๕๖๘   | ปี ๒๕๖๙ | ปี ๒๕๗๐ | ปี ๒๕๖๖-๒๕๗๐ |  |         |         |         |         |         |              |           |           |           |  |  |           |
| ๘๙๐,๐๐๐   |                                                                                                                                                                                                                                                                                                                                                                                                                                                                                                                  |           |         |         | ๘๙๐,๐๐๐      |  |         |         |         |         |         |              |           |           |           |  |  |           |

| หัวข้อ    | รายละเอียด                                                                                                                                                                                                                                                                                                                                                                                                                                                                                                                           |         |         |         |              |  |         |         |         |         |         |              |           |         |  |  |  |           |
|-----------|--------------------------------------------------------------------------------------------------------------------------------------------------------------------------------------------------------------------------------------------------------------------------------------------------------------------------------------------------------------------------------------------------------------------------------------------------------------------------------------------------------------------------------------|---------|---------|---------|--------------|--|---------|---------|---------|---------|---------|--------------|-----------|---------|--|--|--|-----------|
|           | กิจกรรมย่อย ๓.๕๔ ปรับปรุงซ่อมแซมระบบประปาหมู่บ้านแบบฝิวดิน หมู่ที่ ๑๐ ตำบลบางสมบุรณ์ อำเภองครักษ์ จังหวัดนครนายก<br>งบองค์กรปกครองส่วนท้องถิ่น<br><table border="1" data-bbox="486 347 1412 443"> <thead> <tr> <th>ปี ๒๕๖๖</th> <th>ปี ๒๕๖๗</th> <th>ปี ๒๕๖๘</th> <th>ปี ๒๕๖๙</th> <th>ปี ๒๕๗๐</th> <th>ปี ๒๕๖๖-๒๕๗๐</th> </tr> </thead> <tbody> <tr> <td>๘๙๐,๐๐๐</td> <td></td> <td></td> <td></td> <td></td> <td>๘๙๐,๐๐๐</td> </tr> </tbody> </table> ผู้รับผิดชอบ : อบต.บางสมบุรณ์<br>หน่วยงานที่เกี่ยวข้อง :                     |         |         |         |              |  | ปี ๒๕๖๖ | ปี ๒๕๖๗ | ปี ๒๕๖๘ | ปี ๒๕๖๙ | ปี ๒๕๗๐ | ปี ๒๕๖๖-๒๕๗๐ | ๘๙๐,๐๐๐   |         |  |  |  | ๘๙๐,๐๐๐   |
| ปี ๒๕๖๖   | ปี ๒๕๖๗                                                                                                                                                                                                                                                                                                                                                                                                                                                                                                                              | ปี ๒๕๖๘ | ปี ๒๕๖๙ | ปี ๒๕๗๐ | ปี ๒๕๖๖-๒๕๗๐ |  |         |         |         |         |         |              |           |         |  |  |  |           |
| ๘๙๐,๐๐๐   |                                                                                                                                                                                                                                                                                                                                                                                                                                                                                                                                      |         |         |         | ๘๙๐,๐๐๐      |  |         |         |         |         |         |              |           |         |  |  |  |           |
|           | กิจกรรมย่อย ๓.๕๕ ปรับปรุงซ่อมแซมระบบประปาหมู่บ้านแบบฝิวดิน หมู่ที่ ๑ ตำบลบางสมบุรณ์ อำเภองครักษ์ จังหวัดนครนายก<br>งบองค์กรปกครองส่วนท้องถิ่น<br><table border="1" data-bbox="486 649 1412 745"> <thead> <tr> <th>ปี ๒๕๖๖</th> <th>ปี ๒๕๖๗</th> <th>ปี ๒๕๖๘</th> <th>ปี ๒๕๖๙</th> <th>ปี ๒๕๗๐</th> <th>ปี ๒๕๖๖-๒๕๗๐</th> </tr> </thead> <tbody> <tr> <td>๘๙๐,๐๐๐</td> <td></td> <td></td> <td></td> <td></td> <td>๘๙๐,๐๐๐</td> </tr> </tbody> </table> ผู้รับผิดชอบ : อบต.บางสมบุรณ์<br>หน่วยงานที่เกี่ยวข้อง :                      |         |         |         |              |  | ปี ๒๕๖๖ | ปี ๒๕๖๗ | ปี ๒๕๖๘ | ปี ๒๕๖๙ | ปี ๒๕๗๐ | ปี ๒๕๖๖-๒๕๗๐ | ๘๙๐,๐๐๐   |         |  |  |  | ๘๙๐,๐๐๐   |
| ปี ๒๕๖๖   | ปี ๒๕๖๗                                                                                                                                                                                                                                                                                                                                                                                                                                                                                                                              | ปี ๒๕๖๘ | ปี ๒๕๖๙ | ปี ๒๕๗๐ | ปี ๒๕๖๖-๒๕๗๐ |  |         |         |         |         |         |              |           |         |  |  |  |           |
| ๘๙๐,๐๐๐   |                                                                                                                                                                                                                                                                                                                                                                                                                                                                                                                                      |         |         |         | ๘๙๐,๐๐๐      |  |         |         |         |         |         |              |           |         |  |  |  |           |
|           | กิจกรรมย่อย ๓.๕๖ ปรับปรุงซ่อมแซมระบบประปาหมู่บ้านแบบฝิวดิน หมู่ที่ ๘ ตำบลบางสมบุรณ์ อำเภองครักษ์ จังหวัดนครนายก<br>งบองค์กรปกครองส่วนท้องถิ่น<br><table border="1" data-bbox="486 952 1412 1048"> <thead> <tr> <th>ปี ๒๕๖๖</th> <th>ปี ๒๕๖๗</th> <th>ปี ๒๕๖๘</th> <th>ปี ๒๕๖๙</th> <th>ปี ๒๕๗๐</th> <th>ปี ๒๕๖๖-๒๕๗๐</th> </tr> </thead> <tbody> <tr> <td></td> <td>๘๙๐,๐๐๐</td> <td></td> <td></td> <td></td> <td>๘๙๐,๐๐๐</td> </tr> </tbody> </table> ผู้รับผิดชอบ : อบต.บางสมบุรณ์<br>หน่วยงานที่เกี่ยวข้อง :                     |         |         |         |              |  | ปี ๒๕๖๖ | ปี ๒๕๖๗ | ปี ๒๕๖๘ | ปี ๒๕๖๙ | ปี ๒๕๗๐ | ปี ๒๕๖๖-๒๕๗๐ |           | ๘๙๐,๐๐๐ |  |  |  | ๘๙๐,๐๐๐   |
| ปี ๒๕๖๖   | ปี ๒๕๖๗                                                                                                                                                                                                                                                                                                                                                                                                                                                                                                                              | ปี ๒๕๖๘ | ปี ๒๕๖๙ | ปี ๒๕๗๐ | ปี ๒๕๖๖-๒๕๗๐ |  |         |         |         |         |         |              |           |         |  |  |  |           |
|           | ๘๙๐,๐๐๐                                                                                                                                                                                                                                                                                                                                                                                                                                                                                                                              |         |         |         | ๘๙๐,๐๐๐      |  |         |         |         |         |         |              |           |         |  |  |  |           |
|           | กิจกรรมย่อย ๓.๕๗ ปรับปรุงซ่อมแซมระบบประปาหมู่บ้านแบบฝิวดิน หมู่ที่ ๑๒ ตำบลบางสมบุรณ์ อำเภองครักษ์ จังหวัดนครนายก<br>งบองค์กรปกครองส่วนท้องถิ่น<br><table border="1" data-bbox="486 1254 1412 1350"> <thead> <tr> <th>ปี ๒๕๖๖</th> <th>ปี ๒๕๖๗</th> <th>ปี ๒๕๖๘</th> <th>ปี ๒๕๖๙</th> <th>ปี ๒๕๗๐</th> <th>ปี ๒๕๖๖-๒๕๗๐</th> </tr> </thead> <tbody> <tr> <td></td> <td>๘๙๐,๐๐๐</td> <td></td> <td></td> <td></td> <td>๘๙๐,๐๐๐</td> </tr> </tbody> </table> ผู้รับผิดชอบ : อบต.บางสมบุรณ์<br>หน่วยงานที่เกี่ยวข้อง :                   |         |         |         |              |  | ปี ๒๕๖๖ | ปี ๒๕๖๗ | ปี ๒๕๖๘ | ปี ๒๕๖๙ | ปี ๒๕๗๐ | ปี ๒๕๖๖-๒๕๗๐ |           | ๘๙๐,๐๐๐ |  |  |  | ๘๙๐,๐๐๐   |
| ปี ๒๕๖๖   | ปี ๒๕๖๗                                                                                                                                                                                                                                                                                                                                                                                                                                                                                                                              | ปี ๒๕๖๘ | ปี ๒๕๖๙ | ปี ๒๕๗๐ | ปี ๒๕๖๖-๒๕๗๐ |  |         |         |         |         |         |              |           |         |  |  |  |           |
|           | ๘๙๐,๐๐๐                                                                                                                                                                                                                                                                                                                                                                                                                                                                                                                              |         |         |         | ๘๙๐,๐๐๐      |  |         |         |         |         |         |              |           |         |  |  |  |           |
|           | กิจกรรมย่อย ๓.๕๘ ก่อสร้างระบบประปาหมู่บ้าน แบบฝิวดินขนาดกลาง บ้านบางควายลุย หมู่ที่ ๗ ตำบลท่าทราย อำเภอมืองนครนายก จังหวัดนครนายก<br>งบองค์กรปกครองส่วนท้องถิ่น<br><table border="1" data-bbox="486 1556 1412 1653"> <thead> <tr> <th>ปี ๒๕๖๖</th> <th>ปี ๒๕๖๗</th> <th>ปี ๒๕๖๘</th> <th>ปี ๒๕๖๙</th> <th>ปี ๒๕๗๐</th> <th>ปี ๒๕๖๖-๒๕๗๐</th> </tr> </thead> <tbody> <tr> <td>๓,๑๔๑,๒๐๐</td> <td></td> <td></td> <td></td> <td></td> <td>๓,๑๔๑,๒๐๐</td> </tr> </tbody> </table> ผู้รับผิดชอบ : อบต.ท่าทราย<br>หน่วยงานที่เกี่ยวข้อง : |         |         |         |              |  | ปี ๒๕๖๖ | ปี ๒๕๖๗ | ปี ๒๕๖๘ | ปี ๒๕๖๙ | ปี ๒๕๗๐ | ปี ๒๕๖๖-๒๕๗๐ | ๓,๑๔๑,๒๐๐ |         |  |  |  | ๓,๑๔๑,๒๐๐ |
| ปี ๒๕๖๖   | ปี ๒๕๖๗                                                                                                                                                                                                                                                                                                                                                                                                                                                                                                                              | ปี ๒๕๖๘ | ปี ๒๕๖๙ | ปี ๒๕๗๐ | ปี ๒๕๖๖-๒๕๗๐ |  |         |         |         |         |         |              |           |         |  |  |  |           |
| ๓,๑๔๑,๒๐๐ |                                                                                                                                                                                                                                                                                                                                                                                                                                                                                                                                      |         |         |         | ๓,๑๔๑,๒๐๐    |  |         |         |         |         |         |              |           |         |  |  |  |           |
|           | กิจกรรมย่อย ๓.๕๙ ก่อสร้างระบบประปาหมู่บ้าน แบบบาดาล หมู่ที่ ๗ ตำบลหนองแสง อำเภopakพลี จังหวัดนครนายก<br>งบองค์กรปกครองส่วนท้องถิ่น<br><table border="1" data-bbox="486 1859 1412 1955"> <thead> <tr> <th>ปี ๒๕๖๖</th> <th>ปี ๒๕๖๗</th> <th>ปี ๒๕๖๘</th> <th>ปี ๒๕๖๙</th> <th>ปี ๒๕๗๐</th> <th>ปี ๒๕๖๖-๒๕๗๐</th> </tr> </thead> <tbody> <tr> <td>๘๙๕,๐๐๐</td> <td></td> <td></td> <td></td> <td></td> <td>๘๙๕,๐๐๐</td> </tr> </tbody> </table> ผู้รับผิดชอบ : อบต.หนองแสง<br>หน่วยงานที่เกี่ยวข้อง :                                  |         |         |         |              |  | ปี ๒๕๖๖ | ปี ๒๕๖๗ | ปี ๒๕๖๘ | ปี ๒๕๖๙ | ปี ๒๕๗๐ | ปี ๒๕๖๖-๒๕๗๐ | ๘๙๕,๐๐๐   |         |  |  |  | ๘๙๕,๐๐๐   |
| ปี ๒๕๖๖   | ปี ๒๕๖๗                                                                                                                                                                                                                                                                                                                                                                                                                                                                                                                              | ปี ๒๕๖๘ | ปี ๒๕๖๙ | ปี ๒๕๗๐ | ปี ๒๕๖๖-๒๕๗๐ |  |         |         |         |         |         |              |           |         |  |  |  |           |
| ๘๙๕,๐๐๐   |                                                                                                                                                                                                                                                                                                                                                                                                                                                                                                                                      |         |         |         | ๘๙๕,๐๐๐      |  |         |         |         |         |         |              |           |         |  |  |  |           |

| หัวข้อ                                                                                          | รายละเอียด                                                                                                                                                                                                                                                                                                                                                                                                                                                                                                                                                                                                                                                                                                                                                                                                                                                                                                                                                                                                                                                                                                                                                                                                                                                                                                                                                                                                                                                                                                                                                                                                                                                                                                                                                                                                                                                                                                                                                                                                                                                                                       |           |            |           |              |         |              |             |            |           |            |           |             |         |         |         |         |         |              |         |  |  |  |  |         |         |         |         |         |         |              |         |  |  |  |  |         |         |         |         |         |         |              |         |  |  |  |  |         |
|-------------------------------------------------------------------------------------------------|--------------------------------------------------------------------------------------------------------------------------------------------------------------------------------------------------------------------------------------------------------------------------------------------------------------------------------------------------------------------------------------------------------------------------------------------------------------------------------------------------------------------------------------------------------------------------------------------------------------------------------------------------------------------------------------------------------------------------------------------------------------------------------------------------------------------------------------------------------------------------------------------------------------------------------------------------------------------------------------------------------------------------------------------------------------------------------------------------------------------------------------------------------------------------------------------------------------------------------------------------------------------------------------------------------------------------------------------------------------------------------------------------------------------------------------------------------------------------------------------------------------------------------------------------------------------------------------------------------------------------------------------------------------------------------------------------------------------------------------------------------------------------------------------------------------------------------------------------------------------------------------------------------------------------------------------------------------------------------------------------------------------------------------------------------------------------------------------------|-----------|------------|-----------|--------------|---------|--------------|-------------|------------|-----------|------------|-----------|-------------|---------|---------|---------|---------|---------|--------------|---------|--|--|--|--|---------|---------|---------|---------|---------|---------|--------------|---------|--|--|--|--|---------|---------|---------|---------|---------|---------|--------------|---------|--|--|--|--|---------|
|                                                                                                 | <p>กิจกรรมย่อย ๓.๖๐ ก่อสร้างระบบประปาหมู่บ้าน แบบตาดาล หมู่ที่ ๖ ตำบลหนองแสง อำเภอปากพลี จังหวัดนครนายก</p> <p>งบองค์กรปกครองส่วนท้องถิ่น</p> <table border="1" data-bbox="488 349 1410 443"> <thead> <tr> <th>ปี ๒๕๖๖</th> <th>ปี ๒๕๖๗</th> <th>ปี ๒๕๖๘</th> <th>ปี ๒๕๖๙</th> <th>ปี ๒๕๗๐</th> <th>ปี ๒๕๖๖-๒๕๗๐</th> </tr> </thead> <tbody> <tr> <td>๘๙๕,๐๐๐</td> <td></td> <td></td> <td></td> <td></td> <td>๘๙๕,๐๐๐</td> </tr> </tbody> </table> <p>ผู้รับผิดชอบ : อบต.หนองแสง<br/>หน่วยงานที่เกี่ยวข้อง :</p> <p>กิจกรรมย่อย ๓.๖๑ ก่อสร้างระบบประปาหมู่บ้าน แบบตาดาล หมู่ที่ ๗ ตำบลหนองแสง อำเภอปากพลี จังหวัดนครนายก</p> <p>งบองค์กรปกครองส่วนท้องถิ่น</p> <table border="1" data-bbox="488 651 1410 745"> <thead> <tr> <th>ปี ๒๕๖๖</th> <th>ปี ๒๕๖๗</th> <th>ปี ๒๕๖๘</th> <th>ปี ๒๕๖๙</th> <th>ปี ๒๕๗๐</th> <th>ปี ๒๕๖๖-๒๕๗๐</th> </tr> </thead> <tbody> <tr> <td>๘๙๕,๐๐๐</td> <td></td> <td></td> <td></td> <td></td> <td>๘๙๕,๐๐๐</td> </tr> </tbody> </table> <p>ผู้รับผิดชอบ : อบต.หนองแสง<br/>หน่วยงานที่เกี่ยวข้อง :</p>                                                                                                                                                                                                                                                                                                                                                                                                                                                                                                                                                                                                                                                                                                                                                                                                                                                                                                                                                                                                                                                              | ปี ๒๕๖๖   | ปี ๒๕๖๗    | ปี ๒๕๖๘   | ปี ๒๕๖๙      | ปี ๒๕๗๐ | ปี ๒๕๖๖-๒๕๗๐ | ๘๙๕,๐๐๐     |            |           |            |           | ๘๙๕,๐๐๐     | ปี ๒๕๖๖ | ปี ๒๕๖๗ | ปี ๒๕๖๘ | ปี ๒๕๖๙ | ปี ๒๕๗๐ | ปี ๒๕๖๖-๒๕๗๐ | ๘๙๕,๐๐๐ |  |  |  |  | ๘๙๕,๐๐๐ |         |         |         |         |         |              |         |  |  |  |  |         |         |         |         |         |         |              |         |  |  |  |  |         |
| ปี ๒๕๖๖                                                                                         | ปี ๒๕๖๗                                                                                                                                                                                                                                                                                                                                                                                                                                                                                                                                                                                                                                                                                                                                                                                                                                                                                                                                                                                                                                                                                                                                                                                                                                                                                                                                                                                                                                                                                                                                                                                                                                                                                                                                                                                                                                                                                                                                                                                                                                                                                          | ปี ๒๕๖๘   | ปี ๒๕๖๙    | ปี ๒๕๗๐   | ปี ๒๕๖๖-๒๕๗๐ |         |              |             |            |           |            |           |             |         |         |         |         |         |              |         |  |  |  |  |         |         |         |         |         |         |              |         |  |  |  |  |         |         |         |         |         |         |              |         |  |  |  |  |         |
| ๘๙๕,๐๐๐                                                                                         |                                                                                                                                                                                                                                                                                                                                                                                                                                                                                                                                                                                                                                                                                                                                                                                                                                                                                                                                                                                                                                                                                                                                                                                                                                                                                                                                                                                                                                                                                                                                                                                                                                                                                                                                                                                                                                                                                                                                                                                                                                                                                                  |           |            |           | ๘๙๕,๐๐๐      |         |              |             |            |           |            |           |             |         |         |         |         |         |              |         |  |  |  |  |         |         |         |         |         |         |              |         |  |  |  |  |         |         |         |         |         |         |              |         |  |  |  |  |         |
| ปี ๒๕๖๖                                                                                         | ปี ๒๕๖๗                                                                                                                                                                                                                                                                                                                                                                                                                                                                                                                                                                                                                                                                                                                                                                                                                                                                                                                                                                                                                                                                                                                                                                                                                                                                                                                                                                                                                                                                                                                                                                                                                                                                                                                                                                                                                                                                                                                                                                                                                                                                                          | ปี ๒๕๖๘   | ปี ๒๕๖๙    | ปี ๒๕๗๐   | ปี ๒๕๖๖-๒๕๗๐ |         |              |             |            |           |            |           |             |         |         |         |         |         |              |         |  |  |  |  |         |         |         |         |         |         |              |         |  |  |  |  |         |         |         |         |         |         |              |         |  |  |  |  |         |
| ๘๙๕,๐๐๐                                                                                         |                                                                                                                                                                                                                                                                                                                                                                                                                                                                                                                                                                                                                                                                                                                                                                                                                                                                                                                                                                                                                                                                                                                                                                                                                                                                                                                                                                                                                                                                                                                                                                                                                                                                                                                                                                                                                                                                                                                                                                                                                                                                                                  |           |            |           | ๘๙๕,๐๐๐      |         |              |             |            |           |            |           |             |         |         |         |         |         |              |         |  |  |  |  |         |         |         |         |         |         |              |         |  |  |  |  |         |         |         |         |         |         |              |         |  |  |  |  |         |
| <p><b>๘.๑ กิจกรรมหลักที่ ๔</b><br/>งบประมาณ<br/>ผู้รับผิดชอบ<br/>หน่วยงานที่<br/>เกี่ยวข้อง</p> | <p>กิจกรรมหลัก ๔ : พัฒนาโครงสร้างพื้นฐานชุมชน ตำบล หมู่บ้าน<br/>งบพัฒนาจังหวัด , งบกระทรวง/กรม , งบองค์กรปกครองส่วนท้องถิ่น</p> <table border="1" data-bbox="488 909 1391 987"> <thead> <tr> <th>ปี ๒๕๖๖</th> <th>ปี ๒๕๖๗</th> <th>ปี ๒๕๖๘</th> <th>ปี ๒๕๖๙</th> <th>ปี ๒๕๗๐</th> <th>ปี ๒๕๖๖-๒๕๗๐</th> </tr> </thead> <tbody> <tr> <td>๒๒๖,๔๔๖,๑๐๐</td> <td>๓๕,๓๘๘,๐๐๐</td> <td>๙,๘๘๘,๐๐๐</td> <td>๑๒,๘๘๘,๐๐๐</td> <td>๙,๘๘๘,๐๐๐</td> <td>๒๙๔,๔๙๘,๑๐๐</td> </tr> </tbody> </table> <p>ผู้รับผิดชอบ : อ.เมืองนครนายก,อ.บ้านนา,อปท.</p> <p>กิจกรรมย่อย ๔.๑ ชุ่ยร่องระบายน้ำ บริเวณประตูน้ำคลองเหมือง หมู่ที่ ๔ ตำบลวังกระโจม อำเภอเมืองนครนายก จังหวัดนครนายก</p> <p>งบพัฒนาจังหวัด</p> <table border="1" data-bbox="488 1167 1391 1245"> <thead> <tr> <th>ปี ๒๕๖๖</th> <th>ปี ๒๕๖๗</th> <th>ปี ๒๕๖๘</th> <th>ปี ๒๕๖๙</th> <th>ปี ๒๕๗๐</th> <th>ปี ๒๕๖๖-๒๕๗๐</th> </tr> </thead> <tbody> <tr> <td>๖๘๔,๐๐๐</td> <td></td> <td></td> <td></td> <td></td> <td>๖๘๔,๐๐๐</td> </tr> </tbody> </table> <p>ผู้รับผิดชอบ : อ.เมืองนครนายก<br/>หน่วยงานที่เกี่ยวข้อง :</p> <p>กิจกรรมย่อย ๔.๒ วางท่อระบายน้ำ คสล.ข้างถนนกลุ่มจัดสรรวัดวังตุม หมู่ที่ ๑ ตำบลเขาพระ อำเภอเมืองนครนายก จังหวัดนครนายก</p> <p>งบพัฒนาจังหวัด</p> <table border="1" data-bbox="488 1491 1391 1570"> <thead> <tr> <th>ปี ๒๕๖๖</th> <th>ปี ๒๕๖๗</th> <th>ปี ๒๕๖๘</th> <th>ปี ๒๕๖๙</th> <th>ปี ๒๕๗๐</th> <th>ปี ๒๕๖๖-๒๕๗๐</th> </tr> </thead> <tbody> <tr> <td>๔๙๙,๑๐๐</td> <td></td> <td></td> <td></td> <td></td> <td>๔๙๙,๑๐๐</td> </tr> </tbody> </table> <p>ผู้รับผิดชอบ : อ.เมืองนครนายก<br/>หน่วยงานที่เกี่ยวข้อง :</p> <p>กิจกรรมย่อย ๔.๓ วางท่อระบายน้ำคลองโปเหนือ หมู่ที่ ๙ ตำบลสาริกา อำเภอเมืองนครนายก จังหวัดนครนายก</p> <p>งบพัฒนาจังหวัด</p> <table border="1" data-bbox="488 1816 1391 1895"> <thead> <tr> <th>ปี ๒๕๖๖</th> <th>ปี ๒๕๖๗</th> <th>ปี ๒๕๖๘</th> <th>ปี ๒๕๖๙</th> <th>ปี ๒๕๗๐</th> <th>ปี ๒๕๖๖-๒๕๗๐</th> </tr> </thead> <tbody> <tr> <td>๔๙๙,๕๐๐</td> <td></td> <td></td> <td></td> <td></td> <td>๔๙๙,๕๐๐</td> </tr> </tbody> </table> <p>ผู้รับผิดชอบ : อ.เมืองนครนายก<br/>หน่วยงานที่เกี่ยวข้อง :</p> | ปี ๒๕๖๖   | ปี ๒๕๖๗    | ปี ๒๕๖๘   | ปี ๒๕๖๙      | ปี ๒๕๗๐ | ปี ๒๕๖๖-๒๕๗๐ | ๒๒๖,๔๔๖,๑๐๐ | ๓๕,๓๘๘,๐๐๐ | ๙,๘๘๘,๐๐๐ | ๑๒,๘๘๘,๐๐๐ | ๙,๘๘๘,๐๐๐ | ๒๙๔,๔๙๘,๑๐๐ | ปี ๒๕๖๖ | ปี ๒๕๖๗ | ปี ๒๕๖๘ | ปี ๒๕๖๙ | ปี ๒๕๗๐ | ปี ๒๕๖๖-๒๕๗๐ | ๖๘๔,๐๐๐ |  |  |  |  | ๖๘๔,๐๐๐ | ปี ๒๕๖๖ | ปี ๒๕๖๗ | ปี ๒๕๖๘ | ปี ๒๕๖๙ | ปี ๒๕๗๐ | ปี ๒๕๖๖-๒๕๗๐ | ๔๙๙,๑๐๐ |  |  |  |  | ๔๙๙,๑๐๐ | ปี ๒๕๖๖ | ปี ๒๕๖๗ | ปี ๒๕๖๘ | ปี ๒๕๖๙ | ปี ๒๕๗๐ | ปี ๒๕๖๖-๒๕๗๐ | ๔๙๙,๕๐๐ |  |  |  |  | ๔๙๙,๕๐๐ |
| ปี ๒๕๖๖                                                                                         | ปี ๒๕๖๗                                                                                                                                                                                                                                                                                                                                                                                                                                                                                                                                                                                                                                                                                                                                                                                                                                                                                                                                                                                                                                                                                                                                                                                                                                                                                                                                                                                                                                                                                                                                                                                                                                                                                                                                                                                                                                                                                                                                                                                                                                                                                          | ปี ๒๕๖๘   | ปี ๒๕๖๙    | ปี ๒๕๗๐   | ปี ๒๕๖๖-๒๕๗๐ |         |              |             |            |           |            |           |             |         |         |         |         |         |              |         |  |  |  |  |         |         |         |         |         |         |              |         |  |  |  |  |         |         |         |         |         |         |              |         |  |  |  |  |         |
| ๒๒๖,๔๔๖,๑๐๐                                                                                     | ๓๕,๓๘๘,๐๐๐                                                                                                                                                                                                                                                                                                                                                                                                                                                                                                                                                                                                                                                                                                                                                                                                                                                                                                                                                                                                                                                                                                                                                                                                                                                                                                                                                                                                                                                                                                                                                                                                                                                                                                                                                                                                                                                                                                                                                                                                                                                                                       | ๙,๘๘๘,๐๐๐ | ๑๒,๘๘๘,๐๐๐ | ๙,๘๘๘,๐๐๐ | ๒๙๔,๔๙๘,๑๐๐  |         |              |             |            |           |            |           |             |         |         |         |         |         |              |         |  |  |  |  |         |         |         |         |         |         |              |         |  |  |  |  |         |         |         |         |         |         |              |         |  |  |  |  |         |
| ปี ๒๕๖๖                                                                                         | ปี ๒๕๖๗                                                                                                                                                                                                                                                                                                                                                                                                                                                                                                                                                                                                                                                                                                                                                                                                                                                                                                                                                                                                                                                                                                                                                                                                                                                                                                                                                                                                                                                                                                                                                                                                                                                                                                                                                                                                                                                                                                                                                                                                                                                                                          | ปี ๒๕๖๘   | ปี ๒๕๖๙    | ปี ๒๕๗๐   | ปี ๒๕๖๖-๒๕๗๐ |         |              |             |            |           |            |           |             |         |         |         |         |         |              |         |  |  |  |  |         |         |         |         |         |         |              |         |  |  |  |  |         |         |         |         |         |         |              |         |  |  |  |  |         |
| ๖๘๔,๐๐๐                                                                                         |                                                                                                                                                                                                                                                                                                                                                                                                                                                                                                                                                                                                                                                                                                                                                                                                                                                                                                                                                                                                                                                                                                                                                                                                                                                                                                                                                                                                                                                                                                                                                                                                                                                                                                                                                                                                                                                                                                                                                                                                                                                                                                  |           |            |           | ๖๘๔,๐๐๐      |         |              |             |            |           |            |           |             |         |         |         |         |         |              |         |  |  |  |  |         |         |         |         |         |         |              |         |  |  |  |  |         |         |         |         |         |         |              |         |  |  |  |  |         |
| ปี ๒๕๖๖                                                                                         | ปี ๒๕๖๗                                                                                                                                                                                                                                                                                                                                                                                                                                                                                                                                                                                                                                                                                                                                                                                                                                                                                                                                                                                                                                                                                                                                                                                                                                                                                                                                                                                                                                                                                                                                                                                                                                                                                                                                                                                                                                                                                                                                                                                                                                                                                          | ปี ๒๕๖๘   | ปี ๒๕๖๙    | ปี ๒๕๗๐   | ปี ๒๕๖๖-๒๕๗๐ |         |              |             |            |           |            |           |             |         |         |         |         |         |              |         |  |  |  |  |         |         |         |         |         |         |              |         |  |  |  |  |         |         |         |         |         |         |              |         |  |  |  |  |         |
| ๔๙๙,๑๐๐                                                                                         |                                                                                                                                                                                                                                                                                                                                                                                                                                                                                                                                                                                                                                                                                                                                                                                                                                                                                                                                                                                                                                                                                                                                                                                                                                                                                                                                                                                                                                                                                                                                                                                                                                                                                                                                                                                                                                                                                                                                                                                                                                                                                                  |           |            |           | ๔๙๙,๑๐๐      |         |              |             |            |           |            |           |             |         |         |         |         |         |              |         |  |  |  |  |         |         |         |         |         |         |              |         |  |  |  |  |         |         |         |         |         |         |              |         |  |  |  |  |         |
| ปี ๒๕๖๖                                                                                         | ปี ๒๕๖๗                                                                                                                                                                                                                                                                                                                                                                                                                                                                                                                                                                                                                                                                                                                                                                                                                                                                                                                                                                                                                                                                                                                                                                                                                                                                                                                                                                                                                                                                                                                                                                                                                                                                                                                                                                                                                                                                                                                                                                                                                                                                                          | ปี ๒๕๖๘   | ปี ๒๕๖๙    | ปี ๒๕๗๐   | ปี ๒๕๖๖-๒๕๗๐ |         |              |             |            |           |            |           |             |         |         |         |         |         |              |         |  |  |  |  |         |         |         |         |         |         |              |         |  |  |  |  |         |         |         |         |         |         |              |         |  |  |  |  |         |
| ๔๙๙,๕๐๐                                                                                         |                                                                                                                                                                                                                                                                                                                                                                                                                                                                                                                                                                                                                                                                                                                                                                                                                                                                                                                                                                                                                                                                                                                                                                                                                                                                                                                                                                                                                                                                                                                                                                                                                                                                                                                                                                                                                                                                                                                                                                                                                                                                                                  |           |            |           | ๔๙๙,๕๐๐      |         |              |             |            |           |            |           |             |         |         |         |         |         |              |         |  |  |  |  |         |         |         |         |         |         |              |         |  |  |  |  |         |         |         |         |         |         |              |         |  |  |  |  |         |

| หัวข้อ      | รายละเอียด                                                                                                                                                                                                                                                                                                                                                                                                                                                                                                                                                                                          |         |         |         |              |         |              |             |  |  |  |  |             |
|-------------|-----------------------------------------------------------------------------------------------------------------------------------------------------------------------------------------------------------------------------------------------------------------------------------------------------------------------------------------------------------------------------------------------------------------------------------------------------------------------------------------------------------------------------------------------------------------------------------------------------|---------|---------|---------|--------------|---------|--------------|-------------|--|--|--|--|-------------|
|             | <p>กิจกรรมย่อย ๔.๔ วางท่อระบายน้ำขอยยายแบริ่งภูผา-คลองปอ หมู่ที่ ๙ ตำบลสทริกกา อำเภอเมืองนครนายก จังหวัดนครนายก<br/>งบพัฒนาจังหวัด</p> <table border="1" data-bbox="488 349 1386 432"> <thead> <tr> <th>ปี ๒๕๖๖</th> <th>ปี ๒๕๖๗</th> <th>ปี ๒๕๖๘</th> <th>ปี ๒๕๖๙</th> <th>ปี ๒๕๗๐</th> <th>ปี ๒๕๖๖-๒๕๗๐</th> </tr> </thead> <tbody> <tr> <td>๔๙๙,๕๐๐</td> <td></td> <td></td> <td></td> <td></td> <td>๔๙๙,๕๐๐</td> </tr> </tbody> </table> <p>ผู้รับผิดชอบ : อ.เมืองนครนายก<br/>หน่วยงานที่เกี่ยวข้อง :</p>                                                                                       | ปี ๒๕๖๖ | ปี ๒๕๖๗ | ปี ๒๕๖๘ | ปี ๒๕๖๙      | ปี ๒๕๗๐ | ปี ๒๕๖๖-๒๕๗๐ | ๔๙๙,๕๐๐     |  |  |  |  | ๔๙๙,๕๐๐     |
| ปี ๒๕๖๖     | ปี ๒๕๖๗                                                                                                                                                                                                                                                                                                                                                                                                                                                                                                                                                                                             | ปี ๒๕๖๘ | ปี ๒๕๖๙ | ปี ๒๕๗๐ | ปี ๒๕๖๖-๒๕๗๐ |         |              |             |  |  |  |  |             |
| ๔๙๙,๕๐๐     |                                                                                                                                                                                                                                                                                                                                                                                                                                                                                                                                                                                                     |         |         |         | ๔๙๙,๕๐๐      |         |              |             |  |  |  |  |             |
|             | <p>กิจกรรมย่อย ๔.๕ ก่อสร้างหลังคา(โดม) สนามกีฬาฟุตบอล หมู่ที่ ๑๒ ตำบลบ้านพร้าว อำเภอบ้านนา จังหวัดนครนายก<br/>งบพัฒนาจังหวัด</p> <table border="1" data-bbox="488 640 1386 723"> <thead> <tr> <th>ปี ๒๕๖๖</th> <th>ปี ๒๕๖๗</th> <th>ปี ๒๕๖๘</th> <th>ปี ๒๕๖๙</th> <th>ปี ๒๕๗๐</th> <th>ปี ๒๕๖๖-๒๕๗๐</th> </tr> </thead> <tbody> <tr> <td>๑,๓๗๙,๐๐๐</td> <td></td> <td></td> <td></td> <td></td> <td>๑,๓๗๙,๐๐๐</td> </tr> </tbody> </table> <p>ผู้รับผิดชอบ : อ.บ้านนา<br/>หน่วยงานที่เกี่ยวข้อง :</p>                                                                                               | ปี ๒๕๖๖ | ปี ๒๕๖๗ | ปี ๒๕๖๘ | ปี ๒๕๖๙      | ปี ๒๕๗๐ | ปี ๒๕๖๖-๒๕๗๐ | ๑,๓๗๙,๐๐๐   |  |  |  |  | ๑,๓๗๙,๐๐๐   |
| ปี ๒๕๖๖     | ปี ๒๕๖๗                                                                                                                                                                                                                                                                                                                                                                                                                                                                                                                                                                                             | ปี ๒๕๖๘ | ปี ๒๕๖๙ | ปี ๒๕๗๐ | ปี ๒๕๖๖-๒๕๗๐ |         |              |             |  |  |  |  |             |
| ๑,๓๗๙,๐๐๐   |                                                                                                                                                                                                                                                                                                                                                                                                                                                                                                                                                                                                     |         |         |         | ๑,๓๗๙,๐๐๐    |         |              |             |  |  |  |  |             |
|             | <p>กิจกรรมย่อย ๔.๖ ก่อสร้างปรับปรุงซ่อมแซมพัฒนาสนามกีฬา ลานกีฬาจังหวัดนครนายก<br/>งบองค์กรปกครองส่วนท้องถิ่น</p> <table border="1" data-bbox="488 898 1386 981"> <thead> <tr> <th>ปี ๒๕๖๖</th> <th>ปี ๒๕๖๗</th> <th>ปี ๒๕๖๘</th> <th>ปี ๒๕๖๙</th> <th>ปี ๒๕๗๐</th> <th>ปี ๒๕๖๖-๒๕๗๐</th> </tr> </thead> <tbody> <tr> <td>๑๔๕,๕๐๐,๐๐๐</td> <td></td> <td></td> <td></td> <td></td> <td>๑๔๕,๕๐๐,๐๐๐</td> </tr> </tbody> </table> <p>ผู้รับผิดชอบ : กรมส่งเสริมการปกครองท้องถิ่น (อบจ.นย.)</p>                                                                                                         | ปี ๒๕๖๖ | ปี ๒๕๖๗ | ปี ๒๕๖๘ | ปี ๒๕๖๙      | ปี ๒๕๗๐ | ปี ๒๕๖๖-๒๕๗๐ | ๑๔๕,๕๐๐,๐๐๐ |  |  |  |  | ๑๔๕,๕๐๐,๐๐๐ |
| ปี ๒๕๖๖     | ปี ๒๕๖๗                                                                                                                                                                                                                                                                                                                                                                                                                                                                                                                                                                                             | ปี ๒๕๖๘ | ปี ๒๕๖๙ | ปี ๒๕๗๐ | ปี ๒๕๖๖-๒๕๗๐ |         |              |             |  |  |  |  |             |
| ๑๔๕,๕๐๐,๐๐๐ |                                                                                                                                                                                                                                                                                                                                                                                                                                                                                                                                                                                                     |         |         |         | ๑๔๕,๕๐๐,๐๐๐  |         |              |             |  |  |  |  |             |
|             | <p>กิจกรรมย่อย ๔.๗ ก่อสร้างอาคารโดมเอนกประสงค์ มูลนิธิชินชรดดิน สำนักงานคณะกรรมการอิสลามประจำจังหวัดนครนายก หมู่ที่ ๑๑ ตำบลพระอาจารย์ อำเภอองครักษ์ จังหวัดนครนายก<br/>งบองค์กรปกครองส่วนท้องถิ่น</p> <table border="1" data-bbox="488 1178 1386 1261"> <thead> <tr> <th>ปี ๒๕๖๖</th> <th>ปี ๒๕๖๗</th> <th>ปี ๒๕๖๘</th> <th>ปี ๒๕๖๙</th> <th>ปี ๒๕๗๐</th> <th>ปี ๒๕๖๖-๒๕๗๐</th> </tr> </thead> <tbody> <tr> <td>๒,๕๕๔,๐๐๐</td> <td></td> <td></td> <td></td> <td></td> <td>๒,๕๕๔,๐๐๐</td> </tr> </tbody> </table> <p>ผู้รับผิดชอบ : องค์การบริหารส่วนจังหวัดนครนายก<br/>หน่วยงานที่เกี่ยวข้อง :</p> | ปี ๒๕๖๖ | ปี ๒๕๖๗ | ปี ๒๕๖๘ | ปี ๒๕๖๙      | ปี ๒๕๗๐ | ปี ๒๕๖๖-๒๕๗๐ | ๒,๕๕๔,๐๐๐   |  |  |  |  | ๒,๕๕๔,๐๐๐   |
| ปี ๒๕๖๖     | ปี ๒๕๖๗                                                                                                                                                                                                                                                                                                                                                                                                                                                                                                                                                                                             | ปี ๒๕๖๘ | ปี ๒๕๖๙ | ปี ๒๕๗๐ | ปี ๒๕๖๖-๒๕๗๐ |         |              |             |  |  |  |  |             |
| ๒,๕๕๔,๐๐๐   |                                                                                                                                                                                                                                                                                                                                                                                                                                                                                                                                                                                                     |         |         |         | ๒,๕๕๔,๐๐๐    |         |              |             |  |  |  |  |             |
|             | <p>กิจกรรมย่อย ๔.๘ ติดตั้งเหล็กดัดศาลาประชาคมร่วมใจ หมู่ ๗ ตำบลดอนยอ อำเภอเมืองนครนายก จังหวัดนครนายก<br/>งบองค์กรปกครองส่วนท้องถิ่น</p> <table border="1" data-bbox="488 1469 1386 1552"> <thead> <tr> <th>ปี ๒๕๖๖</th> <th>ปี ๒๕๖๗</th> <th>ปี ๒๕๖๘</th> <th>ปี ๒๕๖๙</th> <th>ปี ๒๕๗๐</th> <th>ปี ๒๕๖๖-๒๕๗๐</th> </tr> </thead> <tbody> <tr> <td>๑๐๐,๐๐๐</td> <td></td> <td></td> <td></td> <td></td> <td>๑๐๐,๐๐๐</td> </tr> </tbody> </table> <p>ผู้รับผิดชอบ : อบต.ดอนยอ<br/>หน่วยงานที่เกี่ยวข้อง :</p>                                                                                        | ปี ๒๕๖๖ | ปี ๒๕๖๗ | ปี ๒๕๖๘ | ปี ๒๕๖๙      | ปี ๒๕๗๐ | ปี ๒๕๖๖-๒๕๗๐ | ๑๐๐,๐๐๐     |  |  |  |  | ๑๐๐,๐๐๐     |
| ปี ๒๕๖๖     | ปี ๒๕๖๗                                                                                                                                                                                                                                                                                                                                                                                                                                                                                                                                                                                             | ปี ๒๕๖๘ | ปี ๒๕๖๙ | ปี ๒๕๗๐ | ปี ๒๕๖๖-๒๕๗๐ |         |              |             |  |  |  |  |             |
| ๑๐๐,๐๐๐     |                                                                                                                                                                                                                                                                                                                                                                                                                                                                                                                                                                                                     |         |         |         | ๑๐๐,๐๐๐      |         |              |             |  |  |  |  |             |
|             | <p>กิจกรรมย่อย ๔.๙ ก่อสร้างหลังคาคลุมลานกีฬาองค์การบริหารส่วนตำบลบางอ้อ หมู่ที่ ๘ บ้านปากคลองวัด ตำบลบางอ้อ อำเภอบ้านนา จังหวัดนครนายก<br/>งบองค์กรปกครองส่วนท้องถิ่น</p> <table border="1" data-bbox="488 1839 1386 1921"> <thead> <tr> <th>ปี ๒๕๖๖</th> <th>ปี ๒๕๖๗</th> <th>ปี ๒๕๖๘</th> <th>ปี ๒๕๖๙</th> <th>ปี ๒๕๗๐</th> <th>ปี ๒๕๖๖-๒๕๗๐</th> </tr> </thead> <tbody> <tr> <td>๗,๕๕๐,๐๐๐</td> <td></td> <td></td> <td></td> <td></td> <td>๗,๕๕๐,๐๐๐</td> </tr> </tbody> </table> <p>ผู้รับผิดชอบ : อบต.บางอ้อ<br/>หน่วยงานที่เกี่ยวข้อง :</p>                                                  | ปี ๒๕๖๖ | ปี ๒๕๖๗ | ปี ๒๕๖๘ | ปี ๒๕๖๙      | ปี ๒๕๗๐ | ปี ๒๕๖๖-๒๕๗๐ | ๗,๕๕๐,๐๐๐   |  |  |  |  | ๗,๕๕๐,๐๐๐   |
| ปี ๒๕๖๖     | ปี ๒๕๖๗                                                                                                                                                                                                                                                                                                                                                                                                                                                                                                                                                                                             | ปี ๒๕๖๘ | ปี ๒๕๖๙ | ปี ๒๕๗๐ | ปี ๒๕๖๖-๒๕๗๐ |         |              |             |  |  |  |  |             |
| ๗,๕๕๐,๐๐๐   |                                                                                                                                                                                                                                                                                                                                                                                                                                                                                                                                                                                                     |         |         |         | ๗,๕๕๐,๐๐๐    |         |              |             |  |  |  |  |             |

| หัวข้อ                                                                                                                                                        | รายละเอียด                                                                                                                                                                                                                                                                                                                                                                                                   |           |           |           |              |         |              |           |           |           |           |           |            |
|---------------------------------------------------------------------------------------------------------------------------------------------------------------|--------------------------------------------------------------------------------------------------------------------------------------------------------------------------------------------------------------------------------------------------------------------------------------------------------------------------------------------------------------------------------------------------------------|-----------|-----------|-----------|--------------|---------|--------------|-----------|-----------|-----------|-----------|-----------|------------|
| <p>กิจกรรมย่อย ๔.๑๐ จัดทำ/ก่อสร้าง/ย้ายหอกระจายข่าวเสียงตามสายหรือเสียงไร้สายภายในตำบลทรายมูล อำเภอองครักษ์ จังหวัดนครนายก<br/>งบองค์กรปกครองส่วนท้องถิ่น</p> | <table border="1" data-bbox="486 347 1385 430"> <thead> <tr> <th>ปี ๒๕๖๖</th> <th>ปี ๒๕๖๗</th> <th>ปี ๒๕๖๘</th> <th>ปี ๒๕๖๙</th> <th>ปี ๒๕๗๐</th> <th>ปี ๒๕๖๖-๒๕๗๐</th> </tr> </thead> <tbody> <tr> <td>๓,๐๐๐,๐๐๐</td> <td>๓,๐๐๐,๐๐๐</td> <td>๓,๐๐๐,๐๐๐</td> <td>๓,๐๐๐,๐๐๐</td> <td>๓,๐๐๐,๐๐๐</td> <td>๑๕,๐๐๐,๐๐๐</td> </tr> </tbody> </table> <p>ผู้รับผิดชอบ : อบต.ทรายมูล<br/>หน่วยงานที่เกี่ยวข้อง :</p> | ปี ๒๕๖๖   | ปี ๒๕๖๗   | ปี ๒๕๖๘   | ปี ๒๕๖๙      | ปี ๒๕๗๐ | ปี ๒๕๖๖-๒๕๗๐ | ๓,๐๐๐,๐๐๐ | ๓,๐๐๐,๐๐๐ | ๓,๐๐๐,๐๐๐ | ๓,๐๐๐,๐๐๐ | ๓,๐๐๐,๐๐๐ | ๑๕,๐๐๐,๐๐๐ |
| ปี ๒๕๖๖                                                                                                                                                       | ปี ๒๕๖๗                                                                                                                                                                                                                                                                                                                                                                                                      | ปี ๒๕๖๘   | ปี ๒๕๖๙   | ปี ๒๕๗๐   | ปี ๒๕๖๖-๒๕๗๐ |         |              |           |           |           |           |           |            |
| ๓,๐๐๐,๐๐๐                                                                                                                                                     | ๓,๐๐๐,๐๐๐                                                                                                                                                                                                                                                                                                                                                                                                    | ๓,๐๐๐,๐๐๐ | ๓,๐๐๐,๐๐๐ | ๓,๐๐๐,๐๐๐ | ๑๕,๐๐๐,๐๐๐   |         |              |           |           |           |           |           |            |
| <p>กิจกรรมย่อย ๔.๑๑ จัดทำป้ายบอกสถานที่ (ซอย)/ป้ายบอกทาง ตำบลพระอาจารย์ อำเภอองครักษ์ จังหวัดนครนายก<br/>งบองค์กรปกครองส่วนท้องถิ่น</p>                       | <table border="1" data-bbox="486 638 1385 721"> <thead> <tr> <th>ปี ๒๕๖๖</th> <th>ปี ๒๕๖๗</th> <th>ปี ๒๕๖๘</th> <th>ปี ๒๕๖๙</th> <th>ปี ๒๕๗๐</th> <th>ปี ๒๕๖๖-๒๕๗๐</th> </tr> </thead> <tbody> <tr> <td>๑,๕๐๐,๐๐๐</td> <td></td> <td></td> <td></td> <td></td> <td>๑,๕๐๐,๐๐๐</td> </tr> </tbody> </table> <p>ผู้รับผิดชอบ : อบต.พระอาจารย์<br/>หน่วยงานที่เกี่ยวข้อง :</p>                                   | ปี ๒๕๖๖   | ปี ๒๕๖๗   | ปี ๒๕๖๘   | ปี ๒๕๖๙      | ปี ๒๕๗๐ | ปี ๒๕๖๖-๒๕๗๐ | ๑,๕๐๐,๐๐๐ |           |           |           |           | ๑,๕๐๐,๐๐๐  |
| ปี ๒๕๖๖                                                                                                                                                       | ปี ๒๕๖๗                                                                                                                                                                                                                                                                                                                                                                                                      | ปี ๒๕๖๘   | ปี ๒๕๖๙   | ปี ๒๕๗๐   | ปี ๒๕๖๖-๒๕๗๐ |         |              |           |           |           |           |           |            |
| ๑,๕๐๐,๐๐๐                                                                                                                                                     |                                                                                                                                                                                                                                                                                                                                                                                                              |           |           |           | ๑,๕๐๐,๐๐๐    |         |              |           |           |           |           |           |            |
| <p>กิจกรรมย่อย ๔.๑๒ ก่อสร้างศาลาที่พักริมทาง ตำบลพระอาจารย์ อำเภอองครักษ์ จังหวัดนครนายก<br/>งบองค์กรปกครองส่วนท้องถิ่น</p>                                   | <table border="1" data-bbox="486 889 1385 972"> <thead> <tr> <th>ปี ๒๕๖๖</th> <th>ปี ๒๕๖๗</th> <th>ปี ๒๕๖๘</th> <th>ปี ๒๕๖๙</th> <th>ปี ๒๕๗๐</th> <th>ปี ๒๕๖๖-๒๕๗๐</th> </tr> </thead> <tbody> <tr> <td>๕๐๐,๐๐๐</td> <td></td> <td></td> <td></td> <td></td> <td>๕๐๐,๐๐๐</td> </tr> </tbody> </table> <p>ผู้รับผิดชอบ : อบต.พระอาจารย์<br/>หน่วยงานที่เกี่ยวข้อง :</p>                                       | ปี ๒๕๖๖   | ปี ๒๕๖๗   | ปี ๒๕๖๘   | ปี ๒๕๖๙      | ปี ๒๕๗๐ | ปี ๒๕๖๖-๒๕๗๐ | ๕๐๐,๐๐๐   |           |           |           |           | ๕๐๐,๐๐๐    |
| ปี ๒๕๖๖                                                                                                                                                       | ปี ๒๕๖๗                                                                                                                                                                                                                                                                                                                                                                                                      | ปี ๒๕๖๘   | ปี ๒๕๖๙   | ปี ๒๕๗๐   | ปี ๒๕๖๖-๒๕๗๐ |         |              |           |           |           |           |           |            |
| ๕๐๐,๐๐๐                                                                                                                                                       |                                                                                                                                                                                                                                                                                                                                                                                                              |           |           |           | ๕๐๐,๐๐๐      |         |              |           |           |           |           |           |            |
| <p>กิจกรรมย่อย ๔.๑๓ ปรับปรุงลานกีฬา ตำบลพระอาจารย์ อำเภอองครักษ์ จังหวัดนครนายก<br/>งบองค์กรปกครองส่วนท้องถิ่น</p>                                            | <table border="1" data-bbox="486 1144 1385 1227"> <thead> <tr> <th>ปี ๒๕๖๖</th> <th>ปี ๒๕๖๗</th> <th>ปี ๒๕๖๘</th> <th>ปี ๒๕๖๙</th> <th>ปี ๒๕๗๐</th> <th>ปี ๒๕๖๖-๒๕๗๐</th> </tr> </thead> <tbody> <tr> <td>๒,๐๐๐,๐๐๐</td> <td></td> <td></td> <td></td> <td></td> <td>๒,๐๐๐,๐๐๐</td> </tr> </tbody> </table> <p>ผู้รับผิดชอบ : อบต.พระอาจารย์<br/>หน่วยงานที่เกี่ยวข้อง :</p>                                 | ปี ๒๕๖๖   | ปี ๒๕๖๗   | ปี ๒๕๖๘   | ปี ๒๕๖๙      | ปี ๒๕๗๐ | ปี ๒๕๖๖-๒๕๗๐ | ๒,๐๐๐,๐๐๐ |           |           |           |           | ๒,๐๐๐,๐๐๐  |
| ปี ๒๕๖๖                                                                                                                                                       | ปี ๒๕๖๗                                                                                                                                                                                                                                                                                                                                                                                                      | ปี ๒๕๖๘   | ปี ๒๕๖๙   | ปี ๒๕๗๐   | ปี ๒๕๖๖-๒๕๗๐ |         |              |           |           |           |           |           |            |
| ๒,๐๐๐,๐๐๐                                                                                                                                                     |                                                                                                                                                                                                                                                                                                                                                                                                              |           |           |           | ๒,๐๐๐,๐๐๐    |         |              |           |           |           |           |           |            |
| <p>กิจกรรมย่อย ๔.๑๔ ก่อสร้างลานคอนกรีตอเนกประสงค์ ตำบลพระอาจารย์ อำเภอองครักษ์ จังหวัดนครนายก<br/>งบองค์กรปกครองส่วนท้องถิ่น</p>                              | <table border="1" data-bbox="486 1467 1385 1550"> <thead> <tr> <th>ปี ๒๕๖๖</th> <th>ปี ๒๕๖๗</th> <th>ปี ๒๕๖๘</th> <th>ปี ๒๕๖๙</th> <th>ปี ๒๕๗๐</th> <th>ปี ๒๕๖๖-๒๕๗๐</th> </tr> </thead> <tbody> <tr> <td>๕,๐๐๐,๐๐๐</td> <td></td> <td></td> <td></td> <td></td> <td>๕,๐๐๐,๐๐๐</td> </tr> </tbody> </table> <p>ผู้รับผิดชอบ : อบต.พระอาจารย์<br/>หน่วยงานที่เกี่ยวข้อง :</p>                                 | ปี ๒๕๖๖   | ปี ๒๕๖๗   | ปี ๒๕๖๘   | ปี ๒๕๖๙      | ปี ๒๕๗๐ | ปี ๒๕๖๖-๒๕๗๐ | ๕,๐๐๐,๐๐๐ |           |           |           |           | ๕,๐๐๐,๐๐๐  |
| ปี ๒๕๖๖                                                                                                                                                       | ปี ๒๕๖๗                                                                                                                                                                                                                                                                                                                                                                                                      | ปี ๒๕๖๘   | ปี ๒๕๖๙   | ปี ๒๕๗๐   | ปี ๒๕๖๖-๒๕๗๐ |         |              |           |           |           |           |           |            |
| ๕,๐๐๐,๐๐๐                                                                                                                                                     |                                                                                                                                                                                                                                                                                                                                                                                                              |           |           |           | ๕,๐๐๐,๐๐๐    |         |              |           |           |           |           |           |            |
| <p>กิจกรรมย่อย ๔.๑๕ ก่อสร้างป้ายโครงการเฉลิมพระเกียรติ เนื่องในโอกาสมหามงคลพระราชพิธีบรมราชาภิเษก พ.ศ. ๒๕๖๒<br/>งบองค์กรปกครองส่วนท้องถิ่น</p>                | <table border="1" data-bbox="486 1832 1385 1915"> <thead> <tr> <th>ปี ๒๕๖๖</th> <th>ปี ๒๕๖๗</th> <th>ปี ๒๕๖๘</th> <th>ปี ๒๕๖๙</th> <th>ปี ๒๕๗๐</th> <th>ปี ๒๕๖๖-๒๕๗๐</th> </tr> </thead> <tbody> <tr> <td>๒๓๓,๐๐๐</td> <td></td> <td></td> <td></td> <td></td> <td>๒๓๓,๐๐๐</td> </tr> </tbody> </table> <p>ผู้รับผิดชอบ : อบต.พระอาจารย์<br/>หน่วยงานที่เกี่ยวข้อง :</p>                                     | ปี ๒๕๖๖   | ปี ๒๕๖๗   | ปี ๒๕๖๘   | ปี ๒๕๖๙      | ปี ๒๕๗๐ | ปี ๒๕๖๖-๒๕๗๐ | ๒๓๓,๐๐๐   |           |           |           |           | ๒๓๓,๐๐๐    |
| ปี ๒๕๖๖                                                                                                                                                       | ปี ๒๕๖๗                                                                                                                                                                                                                                                                                                                                                                                                      | ปี ๒๕๖๘   | ปี ๒๕๖๙   | ปี ๒๕๗๐   | ปี ๒๕๖๖-๒๕๗๐ |         |              |           |           |           |           |           |            |
| ๒๓๓,๐๐๐                                                                                                                                                       |                                                                                                                                                                                                                                                                                                                                                                                                              |           |           |           | ๒๓๓,๐๐๐      |         |              |           |           |           |           |           |            |

| หัวข้อ     | รายละเอียด                                                                                                                                                                                                                                                                                                                                                                                                                                                                                                                                     |           |           |           |              |  |         |         |         |         |         |              |            |            |           |           |           |            |
|------------|------------------------------------------------------------------------------------------------------------------------------------------------------------------------------------------------------------------------------------------------------------------------------------------------------------------------------------------------------------------------------------------------------------------------------------------------------------------------------------------------------------------------------------------------|-----------|-----------|-----------|--------------|--|---------|---------|---------|---------|---------|--------------|------------|------------|-----------|-----------|-----------|------------|
|            | กิจกรรมย่อย ๔.๑๖ ก่อสร้างหลังคาโดมอเนกประสงค์ ตำบลพระอาจารย์ อำเภอองครักษ์ จังหวัดนครนายก<br>งบองค์กรปกครองส่วนท้องถิ่น<br><table border="1" data-bbox="486 347 1385 430"> <thead> <tr> <th>ปี ๒๕๖๖</th> <th>ปี ๒๕๖๗</th> <th>ปี ๒๕๖๘</th> <th>ปี ๒๕๖๙</th> <th>ปี ๒๕๗๐</th> <th>ปี ๒๕๖๖-๒๕๗๐</th> </tr> </thead> <tbody> <tr> <td>๑๐,๐๐๐,๐๐๐</td> <td></td> <td></td> <td></td> <td></td> <td>๑๐,๐๐๐,๐๐๐</td> </tr> </tbody> </table> ผู้รับผิดชอบ : อบต.พระอาจารย์<br>หน่วยงานที่เกี่ยวข้อง :                                                |           |           |           |              |  | ปี ๒๕๖๖ | ปี ๒๕๖๗ | ปี ๒๕๖๘ | ปี ๒๕๖๙ | ปี ๒๕๗๐ | ปี ๒๕๖๖-๒๕๗๐ | ๑๐,๐๐๐,๐๐๐ |            |           |           |           | ๑๐,๐๐๐,๐๐๐ |
| ปี ๒๕๖๖    | ปี ๒๕๖๗                                                                                                                                                                                                                                                                                                                                                                                                                                                                                                                                        | ปี ๒๕๖๘   | ปี ๒๕๖๙   | ปี ๒๕๗๐   | ปี ๒๕๖๖-๒๕๗๐ |  |         |         |         |         |         |              |            |            |           |           |           |            |
| ๑๐,๐๐๐,๐๐๐ |                                                                                                                                                                                                                                                                                                                                                                                                                                                                                                                                                |           |           |           | ๑๐,๐๐๐,๐๐๐   |  |         |         |         |         |         |              |            |            |           |           |           |            |
|            | กิจกรรมย่อย ๔.๑๗ ก่อสร้างโดมอเนกประสงค์ และสนามฟุตบอล ตำบลพระอาจารย์ อำเภอองครักษ์ จังหวัดนครนายก<br>งบองค์กรปกครองส่วนท้องถิ่น<br><table border="1" data-bbox="486 638 1385 721"> <thead> <tr> <th>ปี ๒๕๖๖</th> <th>ปี ๒๕๖๗</th> <th>ปี ๒๕๖๘</th> <th>ปี ๒๕๖๙</th> <th>ปี ๒๕๗๐</th> <th>ปี ๒๕๖๖-๒๕๗๐</th> </tr> </thead> <tbody> <tr> <td>๑๐,๐๐๐,๐๐๐</td> <td></td> <td></td> <td></td> <td></td> <td>๑๐,๐๐๐,๐๐๐</td> </tr> </tbody> </table> ผู้รับผิดชอบ : อบต.พระอาจารย์<br>หน่วยงานที่เกี่ยวข้อง :                                        |           |           |           |              |  | ปี ๒๕๖๖ | ปี ๒๕๖๗ | ปี ๒๕๖๘ | ปี ๒๕๖๙ | ปี ๒๕๗๐ | ปี ๒๕๖๖-๒๕๗๐ | ๑๐,๐๐๐,๐๐๐ |            |           |           |           | ๑๐,๐๐๐,๐๐๐ |
| ปี ๒๕๖๖    | ปี ๒๕๖๗                                                                                                                                                                                                                                                                                                                                                                                                                                                                                                                                        | ปี ๒๕๖๘   | ปี ๒๕๖๙   | ปี ๒๕๗๐   | ปี ๒๕๖๖-๒๕๗๐ |  |         |         |         |         |         |              |            |            |           |           |           |            |
| ๑๐,๐๐๐,๐๐๐ |                                                                                                                                                                                                                                                                                                                                                                                                                                                                                                                                                |           |           |           | ๑๐,๐๐๐,๐๐๐   |  |         |         |         |         |         |              |            |            |           |           |           |            |
|            | กิจกรรมย่อย ๔.๑๘ จัดซื้อรถกระบะเข้าไฟฟ้า<br>งบองค์กรปกครองส่วนท้องถิ่น<br><table border="1" data-bbox="486 891 1385 974"> <thead> <tr> <th>ปี ๒๕๖๖</th> <th>ปี ๒๕๖๗</th> <th>ปี ๒๕๖๘</th> <th>ปี ๒๕๖๙</th> <th>ปี ๒๕๗๐</th> <th>ปี ๒๕๖๖-๒๕๗๐</th> </tr> </thead> <tbody> <tr> <td></td> <td></td> <td></td> <td>๓,๐๐๐,๐๐๐</td> <td></td> <td>๓,๐๐๐,๐๐๐</td> </tr> </tbody> </table> ผู้รับผิดชอบ : อบต.ศรีจุฬา<br>หน่วยงานที่เกี่ยวข้อง :                                                                                                      |           |           |           |              |  | ปี ๒๕๖๖ | ปี ๒๕๖๗ | ปี ๒๕๖๘ | ปี ๒๕๖๙ | ปี ๒๕๗๐ | ปี ๒๕๖๖-๒๕๗๐ |            |            |           | ๓,๐๐๐,๐๐๐ |           | ๓,๐๐๐,๐๐๐  |
| ปี ๒๕๖๖    | ปี ๒๕๖๗                                                                                                                                                                                                                                                                                                                                                                                                                                                                                                                                        | ปี ๒๕๖๘   | ปี ๒๕๖๙   | ปี ๒๕๗๐   | ปี ๒๕๖๖-๒๕๗๐ |  |         |         |         |         |         |              |            |            |           |           |           |            |
|            |                                                                                                                                                                                                                                                                                                                                                                                                                                                                                                                                                |           | ๓,๐๐๐,๐๐๐ |           | ๓,๐๐๐,๐๐๐    |  |         |         |         |         |         |              |            |            |           |           |           |            |
|            | กิจกรรมย่อย ๔.๑๙ ก่อสร้างตลาดสดเทศบาลเมืองนครนายก<br>งบองค์กรปกครองส่วนท้องถิ่น<br><table border="1" data-bbox="486 1142 1385 1225"> <thead> <tr> <th>ปี ๒๕๖๖</th> <th>ปี ๒๕๖๗</th> <th>ปี ๒๕๖๘</th> <th>ปี ๒๕๖๙</th> <th>ปี ๒๕๗๐</th> <th>ปี ๒๕๖๖-๒๕๗๐</th> </tr> </thead> <tbody> <tr> <td></td> <td>๒๐,๐๐๐,๐๐๐</td> <td></td> <td></td> <td></td> <td>๒๐,๐๐๐,๐๐๐</td> </tr> </tbody> </table> ผู้รับผิดชอบ : เทศบาลเมืองนครนายก<br>หน่วยงานที่เกี่ยวข้อง :                                                                                  |           |           |           |              |  | ปี ๒๕๖๖ | ปี ๒๕๖๗ | ปี ๒๕๖๘ | ปี ๒๕๖๙ | ปี ๒๕๗๐ | ปี ๒๕๖๖-๒๕๗๐ |            | ๒๐,๐๐๐,๐๐๐ |           |           |           | ๒๐,๐๐๐,๐๐๐ |
| ปี ๒๕๖๖    | ปี ๒๕๖๗                                                                                                                                                                                                                                                                                                                                                                                                                                                                                                                                        | ปี ๒๕๖๘   | ปี ๒๕๖๙   | ปี ๒๕๗๐   | ปี ๒๕๖๖-๒๕๗๐ |  |         |         |         |         |         |              |            |            |           |           |           |            |
|            | ๒๐,๐๐๐,๐๐๐                                                                                                                                                                                                                                                                                                                                                                                                                                                                                                                                     |           |           |           | ๒๐,๐๐๐,๐๐๐   |  |         |         |         |         |         |              |            |            |           |           |           |            |
|            | กิจกรรมย่อย ๔.๒๐ ก่อสร้างปรับปรุงอาคารตลาดสดเทศบาลเมืองนครนายก หลังเดิม<br>งบองค์กรปกครองส่วนท้องถิ่น<br><table border="1" data-bbox="486 1400 1385 1482"> <thead> <tr> <th>ปี ๒๕๖๖</th> <th>ปี ๒๕๖๗</th> <th>ปี ๒๕๖๘</th> <th>ปี ๒๕๖๙</th> <th>ปี ๒๕๗๐</th> <th>ปี ๒๕๖๖-๒๕๗๐</th> </tr> </thead> <tbody> <tr> <td></td> <td>๕,๐๐๐,๐๐๐</td> <td></td> <td></td> <td></td> <td>๕,๐๐๐,๐๐๐</td> </tr> </tbody> </table> ผู้รับผิดชอบ : เทศบาลเมืองนครนายก<br>หน่วยงานที่เกี่ยวข้อง :                                                              |           |           |           |              |  | ปี ๒๕๖๖ | ปี ๒๕๖๗ | ปี ๒๕๖๘ | ปี ๒๕๖๙ | ปี ๒๕๗๐ | ปี ๒๕๖๖-๒๕๗๐ |            | ๕,๐๐๐,๐๐๐  |           |           |           | ๕,๐๐๐,๐๐๐  |
| ปี ๒๕๖๖    | ปี ๒๕๖๗                                                                                                                                                                                                                                                                                                                                                                                                                                                                                                                                        | ปี ๒๕๖๘   | ปี ๒๕๖๙   | ปี ๒๕๗๐   | ปี ๒๕๖๖-๒๕๗๐ |  |         |         |         |         |         |              |            |            |           |           |           |            |
|            | ๕,๐๐๐,๐๐๐                                                                                                                                                                                                                                                                                                                                                                                                                                                                                                                                      |           |           |           | ๕,๐๐๐,๐๐๐    |  |         |         |         |         |         |              |            |            |           |           |           |            |
|            | กิจกรรมย่อย ๔.๒๑ ก่อสร้างหลังคา (โดม) สนามกีฬาฟุตบอล หมู่ที่ ๑๒ ตำบลบ้านพร้าว อำเภอบ้านนา จังหวัดนครนายกงบองค์กรปกครองส่วนท้องถิ่น<br><table border="1" data-bbox="486 1646 1385 1729"> <thead> <tr> <th>ปี ๒๕๖๖</th> <th>ปี ๒๕๖๗</th> <th>ปี ๒๕๖๘</th> <th>ปี ๒๕๖๙</th> <th>ปี ๒๕๗๐</th> <th>ปี ๒๕๖๖-๒๕๗๐</th> </tr> </thead> <tbody> <tr> <td>๓,๒๗๘,๐๐๐</td> <td>๓,๒๗๘,๐๐๐</td> <td>๓,๒๗๘,๐๐๐</td> <td>๓,๒๗๘,๐๐๐</td> <td>๓,๒๗๘,๐๐๐</td> <td>๑๖,๓๙๐,๐๐๐</td> </tr> </tbody> </table> ผู้รับผิดชอบ : อบต.บ้านพร้าว<br>หน่วยงานที่เกี่ยวข้อง : |           |           |           |              |  | ปี ๒๕๖๖ | ปี ๒๕๖๗ | ปี ๒๕๖๘ | ปี ๒๕๖๙ | ปี ๒๕๗๐ | ปี ๒๕๖๖-๒๕๗๐ | ๓,๒๗๘,๐๐๐  | ๓,๒๗๘,๐๐๐  | ๓,๒๗๘,๐๐๐ | ๓,๒๗๘,๐๐๐ | ๓,๒๗๘,๐๐๐ | ๑๖,๓๙๐,๐๐๐ |
| ปี ๒๕๖๖    | ปี ๒๕๖๗                                                                                                                                                                                                                                                                                                                                                                                                                                                                                                                                        | ปี ๒๕๖๘   | ปี ๒๕๖๙   | ปี ๒๕๗๐   | ปี ๒๕๖๖-๒๕๗๐ |  |         |         |         |         |         |              |            |            |           |           |           |            |
| ๓,๒๗๘,๐๐๐  | ๓,๒๗๘,๐๐๐                                                                                                                                                                                                                                                                                                                                                                                                                                                                                                                                      | ๓,๒๗๘,๐๐๐ | ๓,๒๗๘,๐๐๐ | ๓,๒๗๘,๐๐๐ | ๑๖,๓๙๐,๐๐๐   |  |         |         |         |         |         |              |            |            |           |           |           |            |
|            | กิจกรรมย่อย ๔.๒๒ ก่อสร้างโรงเรือน (ป่าช้า)พร้อมขอใช้ที่สาธารณะ ตำบลโคกกรวด อำเภอปากพลี จังหวัดนครนายก<br>งบองค์กรปกครองส่วนท้องถิ่น<br><table border="1" data-bbox="486 1937 1385 2020"> <thead> <tr> <th>ปี ๒๕๖๖</th> <th>ปี ๒๕๖๗</th> <th>ปี ๒๕๖๘</th> <th>ปี ๒๕๖๙</th> <th>ปี ๒๕๗๐</th> <th>ปี ๒๕๖๖-๒๕๗๐</th> </tr> </thead> <tbody> <tr> <td>๑๐๐,๐๐๐</td> <td>๑๐๐,๐๐๐</td> <td>๑๐๐,๐๐๐</td> <td>๑๐๐,๐๐๐</td> <td>๑๐๐,๐๐๐</td> <td>๕๐๐,๐๐๐</td> </tr> </tbody> </table> ผู้รับผิดชอบ : อบต.โคกกรวด                                          |           |           |           |              |  | ปี ๒๕๖๖ | ปี ๒๕๖๗ | ปี ๒๕๖๘ | ปี ๒๕๖๙ | ปี ๒๕๗๐ | ปี ๒๕๖๖-๒๕๗๐ | ๑๐๐,๐๐๐    | ๑๐๐,๐๐๐    | ๑๐๐,๐๐๐   | ๑๐๐,๐๐๐   | ๑๐๐,๐๐๐   | ๕๐๐,๐๐๐    |
| ปี ๒๕๖๖    | ปี ๒๕๖๗                                                                                                                                                                                                                                                                                                                                                                                                                                                                                                                                        | ปี ๒๕๖๘   | ปี ๒๕๖๙   | ปี ๒๕๗๐   | ปี ๒๕๖๖-๒๕๗๐ |  |         |         |         |         |         |              |            |            |           |           |           |            |
| ๑๐๐,๐๐๐    | ๑๐๐,๐๐๐                                                                                                                                                                                                                                                                                                                                                                                                                                                                                                                                        | ๑๐๐,๐๐๐   | ๑๐๐,๐๐๐   | ๑๐๐,๐๐๐   | ๕๐๐,๐๐๐      |  |         |         |         |         |         |              |            |            |           |           |           |            |

| หัวข้อ | รายละเอียด                                                                                                                 |         |         |         |         |              |
|--------|----------------------------------------------------------------------------------------------------------------------------|---------|---------|---------|---------|--------------|
|        | กิจกรรมย่อย ๔.๒๓ ก่อสร้างร้านค้าชุมชนข้าง อบต.โคกกรวด อำเภอปากพลี จังหวัดนครนายก<br>งบประมาณโครงการส่วนท้องถิ่น            |         |         |         |         |              |
|        | ปี ๒๕๖๖                                                                                                                    | ปี ๒๕๖๗ | ปี ๒๕๖๘ | ปี ๒๕๖๙ | ปี ๒๕๗๐ | ปี ๒๕๖๖-๒๕๗๐ |
|        | ๕๐๐,๐๐๐                                                                                                                    | ๕๐๐,๐๐๐ | ๕๐๐,๐๐๐ | ๕๐๐,๐๐๐ | ๕๐๐,๐๐๐ | ๒,๕๐๐,๐๐๐    |
|        | ผู้รับผิดชอบ : อบต.โคกกรวด<br>หน่วยงานที่เกี่ยวข้อง :                                                                      |         |         |         |         |              |
|        | กิจกรรมย่อย ๔.๒๔ ก่อสร้างลานคอนกรีตภายในหมู่บ้าน ตำบลโคกกรวด อำเภอปากพลี จังหวัดนครนายก<br>งบประมาณโครงการส่วนท้องถิ่น     |         |         |         |         |              |
|        | ปี ๒๕๖๖                                                                                                                    | ปี ๒๕๖๗ | ปี ๒๕๖๘ | ปี ๒๕๖๙ | ปี ๒๕๗๐ | ปี ๒๕๖๖-๒๕๗๐ |
|        | ๓๕๐,๐๐๐                                                                                                                    | ๓๕๐,๐๐๐ | ๓๕๐,๐๐๐ | ๓๕๐,๐๐๐ | ๓๕๐,๐๐๐ | ๑,๗๕๐,๐๐๐    |
|        | ผู้รับผิดชอบ : อบต.โคกกรวด<br>หน่วยงานที่เกี่ยวข้อง :                                                                      |         |         |         |         |              |
|        | กิจกรรมย่อย ๔.๒๕ ลานกีฬาเอนกประสงค์พร้อมอุปกรณ์ ตำบลโคกกรวด อำเภอปากพลี จังหวัดนครนายก<br>งบประมาณโครงการส่วนท้องถิ่น      |         |         |         |         |              |
|        | ปี ๒๕๖๖                                                                                                                    | ปี ๒๕๖๗ | ปี ๒๕๖๘ | ปี ๒๕๖๙ | ปี ๒๕๗๐ | ปี ๒๕๖๖-๒๕๗๐ |
|        | ๓๐๐,๐๐๐                                                                                                                    | ๓๐๐,๐๐๐ | ๓๐๐,๐๐๐ | ๓๐๐,๐๐๐ | ๓๐๐,๐๐๐ | ๑,๕๐๐,๐๐๐    |
|        | ผู้รับผิดชอบ : อบต.โคกกรวด<br>หน่วยงานที่เกี่ยวข้อง :                                                                      |         |         |         |         |              |
|        | กิจกรรมย่อย ๔.๒๖ ปรับปรุงลานเอนกประสงค์ภายในหมู่บ้าน ตำบลโคกกรวด อำเภอปากพลี จังหวัดนครนายก<br>งบประมาณโครงการส่วนท้องถิ่น |         |         |         |         |              |
|        | ปี ๒๕๖๖                                                                                                                    | ปี ๒๕๖๗ | ปี ๒๕๖๘ | ปี ๒๕๖๙ | ปี ๒๕๗๐ | ปี ๒๕๖๖-๒๕๗๐ |
|        | ๒๕๐,๐๐๐                                                                                                                    | ๒๕๐,๐๐๐ | ๒๕๐,๐๐๐ | ๒๕๐,๐๐๐ | ๒๕๐,๐๐๐ | ๑,๒๕๐,๐๐๐    |
|        | ผู้รับผิดชอบ : อบต.โคกกรวด<br>หน่วยงานที่เกี่ยวข้อง :                                                                      |         |         |         |         |              |
|        | กิจกรรมย่อย ๔.๒๗ ก่อสร้างโดมเอนกประสงค์ ตำบลโคกกรวด อำเภอปากพลี จังหวัดนครนายก<br>งบประมาณโครงการส่วนท้องถิ่น              |         |         |         |         |              |
|        | ปี ๒๕๖๖                                                                                                                    | ปี ๒๕๖๗ | ปี ๒๕๖๘ | ปี ๒๕๖๙ | ปี ๒๕๗๐ | ปี ๒๕๖๖-๒๕๗๐ |
|        | ๔๕๐,๐๐๐                                                                                                                    | ๔๕๐,๐๐๐ | ๔๕๐,๐๐๐ | ๔๕๐,๐๐๐ | ๔๕๐,๐๐๐ | ๒,๒๕๐,๐๐๐    |
|        | ผู้รับผิดชอบ : อบต.โคกกรวด<br>หน่วยงานที่เกี่ยวข้อง :                                                                      |         |         |         |         |              |
|        | กิจกรรมย่อย ๔.๒๘ ทำรั้วลวดหนามรอบสระน้ำประปา ตำบลโคกกรวด อำเภอปากพลี จังหวัดนครนายก<br>งบประมาณโครงการส่วนท้องถิ่น         |         |         |         |         |              |
|        | ปี ๒๕๖๖                                                                                                                    | ปี ๒๕๖๗ | ปี ๒๕๖๘ | ปี ๒๕๖๙ | ปี ๒๕๗๐ | ปี ๒๕๖๖-๒๕๗๐ |
|        | ๒๓๐,๐๐๐                                                                                                                    | ๒๓๐,๐๐๐ | ๒๓๐,๐๐๐ | ๒๓๐,๐๐๐ | ๒๓๐,๐๐๐ | ๑,๑๕๐,๐๐๐    |
|        | ผู้รับผิดชอบ : อบต.โคกกรวด<br>หน่วยงานที่เกี่ยวข้อง :                                                                      |         |         |         |         |              |
|        | กิจกรรมย่อย ๔.๒๙ สร้างสวนสาธารณะในหมู่บ้าน ตำบลโคกกรวด อำเภอปากพลี จังหวัดนครนายก<br>งบประมาณโครงการส่วนท้องถิ่น           |         |         |         |         |              |
|        | ปี ๒๕๖๖                                                                                                                    | ปี ๒๕๖๗ | ปี ๒๕๖๘ | ปี ๒๕๖๙ | ปี ๒๕๗๐ | ปี ๒๕๖๖-๒๕๗๐ |
|        | ๒๓๐,๐๐๐                                                                                                                    | ๒๓๐,๐๐๐ | ๒๓๐,๐๐๐ | ๒๓๐,๐๐๐ | ๒๓๐,๐๐๐ | ๑,๑๕๐,๐๐๐    |
|        | ผู้รับผิดชอบ : อบต.โคกกรวด                                                                                                 |         |         |         |         |              |



| หัวข้อ     | รายละเอียด                                                                                                                                                                                                                                                                                                                                                                                                                                                                                                                                 |         |         |         |              |         |              |            |         |  |  |  |            |
|------------|--------------------------------------------------------------------------------------------------------------------------------------------------------------------------------------------------------------------------------------------------------------------------------------------------------------------------------------------------------------------------------------------------------------------------------------------------------------------------------------------------------------------------------------------|---------|---------|---------|--------------|---------|--------------|------------|---------|--|--|--|------------|
|            | <p>กิจกรรมย่อย ๔.๓๐ ก่อสร้างอาคารเอนกประสงค์ (โดม) หน้าที่ทำการองค์การบริหารส่วนตำบลศรีจุฬา อำเภอเมืองนครนายก จังหวัดนครนายก</p> <p>งบองค์กรปกครองส่วนท้องถิ่น</p> <table border="1" data-bbox="488 349 1386 432"> <thead> <tr> <th>ปี ๒๕๖๖</th> <th>ปี ๒๕๖๗</th> <th>ปี ๒๕๖๘</th> <th>ปี ๒๕๖๙</th> <th>ปี ๒๕๗๐</th> <th>ปี ๒๕๖๖-๒๕๗๐</th> </tr> </thead> <tbody> <tr> <td>๕,๐๐๐,๐๐๐</td> <td></td> <td></td> <td></td> <td></td> <td>๕,๐๐๐,๐๐๐</td> </tr> </tbody> </table> <p>ผู้รับผิดชอบ : อบต.ศรีจุฬา<br/>หน่วยงานที่เกี่ยวข้อง :</p> | ปี ๒๕๖๖ | ปี ๒๕๖๗ | ปี ๒๕๖๘ | ปี ๒๕๖๙      | ปี ๒๕๗๐ | ปี ๒๕๖๖-๒๕๗๐ | ๕,๐๐๐,๐๐๐  |         |  |  |  | ๕,๐๐๐,๐๐๐  |
| ปี ๒๕๖๖    | ปี ๒๕๖๗                                                                                                                                                                                                                                                                                                                                                                                                                                                                                                                                    | ปี ๒๕๖๘ | ปี ๒๕๖๙ | ปี ๒๕๗๐ | ปี ๒๕๖๖-๒๕๗๐ |         |              |            |         |  |  |  |            |
| ๕,๐๐๐,๐๐๐  |                                                                                                                                                                                                                                                                                                                                                                                                                                                                                                                                            |         |         |         | ๕,๐๐๐,๐๐๐    |         |              |            |         |  |  |  |            |
|            | <p>กิจกรรมย่อย ๔.๓๑ ก่อสร้างอาคารเอนกประสงค์องค์การบริหารส่วนตำบลศรีจุฬา อำเภอเมืองนครนายก จังหวัดนครนายก</p> <p>งบองค์กรปกครองส่วนท้องถิ่น</p> <table border="1" data-bbox="488 640 1386 723"> <thead> <tr> <th>ปี ๒๕๖๖</th> <th>ปี ๒๕๖๗</th> <th>ปี ๒๕๖๘</th> <th>ปี ๒๕๖๙</th> <th>ปี ๒๕๗๐</th> <th>ปี ๒๕๖๖-๒๕๗๐</th> </tr> </thead> <tbody> <tr> <td></td> <td>๕๐๐,๐๐๐</td> <td></td> <td></td> <td></td> <td>๕๐๐,๐๐๐</td> </tr> </tbody> </table> <p>ผู้รับผิดชอบ : อบต.ศรีจุฬา<br/>หน่วยงานที่เกี่ยวข้อง :</p>                        | ปี ๒๕๖๖ | ปี ๒๕๖๗ | ปี ๒๕๖๘ | ปี ๒๕๖๙      | ปี ๒๕๗๐ | ปี ๒๕๖๖-๒๕๗๐ |            | ๕๐๐,๐๐๐ |  |  |  | ๕๐๐,๐๐๐    |
| ปี ๒๕๖๖    | ปี ๒๕๖๗                                                                                                                                                                                                                                                                                                                                                                                                                                                                                                                                    | ปี ๒๕๖๘ | ปี ๒๕๖๙ | ปี ๒๕๗๐ | ปี ๒๕๖๖-๒๕๗๐ |         |              |            |         |  |  |  |            |
|            | ๕๐๐,๐๐๐                                                                                                                                                                                                                                                                                                                                                                                                                                                                                                                                    |         |         |         | ๕๐๐,๐๐๐      |         |              |            |         |  |  |  |            |
|            | <p>กิจกรรมย่อย ๔.๓๒ ตั้งคันทันรอบบึงสาธารณะ ตำบลพระอาจารย์ อำเภอองครักษ์ จังหวัดนครนายก</p> <p>งบองค์กรปกครองส่วนท้องถิ่น</p> <table border="1" data-bbox="488 891 1386 974"> <thead> <tr> <th>ปี ๒๕๖๖</th> <th>ปี ๒๕๖๗</th> <th>ปี ๒๕๖๘</th> <th>ปี ๒๕๖๙</th> <th>ปี ๒๕๗๐</th> <th>ปี ๒๕๖๖-๒๕๗๐</th> </tr> </thead> <tbody> <tr> <td>๑๐,๐๐๐,๐๐๐</td> <td></td> <td></td> <td></td> <td></td> <td>๑๐,๐๐๐,๐๐๐</td> </tr> </tbody> </table> <p>ผู้รับผิดชอบ : อบต.พระอาจารย์<br/>หน่วยงานที่เกี่ยวข้อง :</p>                                 | ปี ๒๕๖๖ | ปี ๒๕๖๗ | ปี ๒๕๖๘ | ปี ๒๕๖๙      | ปี ๒๕๗๐ | ปี ๒๕๖๖-๒๕๗๐ | ๑๐,๐๐๐,๐๐๐ |         |  |  |  | ๑๐,๐๐๐,๐๐๐ |
| ปี ๒๕๖๖    | ปี ๒๕๖๗                                                                                                                                                                                                                                                                                                                                                                                                                                                                                                                                    | ปี ๒๕๖๘ | ปี ๒๕๖๙ | ปี ๒๕๗๐ | ปี ๒๕๖๖-๒๕๗๐ |         |              |            |         |  |  |  |            |
| ๑๐,๐๐๐,๐๐๐ |                                                                                                                                                                                                                                                                                                                                                                                                                                                                                                                                            |         |         |         | ๑๐,๐๐๐,๐๐๐   |         |              |            |         |  |  |  |            |
|            | <p>กิจกรรมย่อย ๔.๓๓ ปรับปรุงคันทันบึงลำกระต่าย ตำบลพระอาจารย์ อำเภอองครักษ์ จังหวัดนครนายก</p> <p>งบองค์กรปกครองส่วนท้องถิ่น</p> <table border="1" data-bbox="488 1144 1386 1227"> <thead> <tr> <th>ปี ๒๕๖๖</th> <th>ปี ๒๕๖๗</th> <th>ปี ๒๕๖๘</th> <th>ปี ๒๕๖๙</th> <th>ปี ๒๕๗๐</th> <th>ปี ๒๕๖๖-๒๕๗๐</th> </tr> </thead> <tbody> <tr> <td></td> <td>๕๐๐,๐๐๐</td> <td></td> <td></td> <td></td> <td>๕๐๐,๐๐๐</td> </tr> </tbody> </table> <p>ผู้รับผิดชอบ : อบต.ศรีจุฬา<br/>หน่วยงานที่เกี่ยวข้อง :</p>                                     | ปี ๒๕๖๖ | ปี ๒๕๖๗ | ปี ๒๕๖๘ | ปี ๒๕๖๙      | ปี ๒๕๗๐ | ปี ๒๕๖๖-๒๕๗๐ |            | ๕๐๐,๐๐๐ |  |  |  | ๕๐๐,๐๐๐    |
| ปี ๒๕๖๖    | ปี ๒๕๖๗                                                                                                                                                                                                                                                                                                                                                                                                                                                                                                                                    | ปี ๒๕๖๘ | ปี ๒๕๖๙ | ปี ๒๕๗๐ | ปี ๒๕๖๖-๒๕๗๐ |         |              |            |         |  |  |  |            |
|            | ๕๐๐,๐๐๐                                                                                                                                                                                                                                                                                                                                                                                                                                                                                                                                    |         |         |         | ๕๐๐,๐๐๐      |         |              |            |         |  |  |  |            |
|            | <p>กิจกรรมย่อย ๔.๓๔ ตั้งคันทันรอบบึงสาธารณะ ตำบลพระอาจารย์ อำเภอองครักษ์ จังหวัดนครนายก</p> <p>งบองค์กรปกครองส่วนท้องถิ่น</p> <table border="1" data-bbox="488 1391 1386 1473"> <thead> <tr> <th>ปี ๒๕๖๖</th> <th>ปี ๒๕๖๗</th> <th>ปี ๒๕๖๘</th> <th>ปี ๒๕๖๙</th> <th>ปี ๒๕๗๐</th> <th>ปี ๒๕๖๖-๒๕๗๐</th> </tr> </thead> <tbody> <tr> <td>๑๐,๐๐๐,๐๐๐</td> <td></td> <td></td> <td></td> <td></td> <td>๑๐,๐๐๐,๐๐๐</td> </tr> </tbody> </table> <p>ผู้รับผิดชอบ : อบต.พระอาจารย์<br/>หน่วยงานที่เกี่ยวข้อง :</p>                               | ปี ๒๕๖๖ | ปี ๒๕๖๗ | ปี ๒๕๖๘ | ปี ๒๕๖๙      | ปี ๒๕๗๐ | ปี ๒๕๖๖-๒๕๗๐ | ๑๐,๐๐๐,๐๐๐ |         |  |  |  | ๑๐,๐๐๐,๐๐๐ |
| ปี ๒๕๖๖    | ปี ๒๕๖๗                                                                                                                                                                                                                                                                                                                                                                                                                                                                                                                                    | ปี ๒๕๖๘ | ปี ๒๕๖๙ | ปี ๒๕๗๐ | ปี ๒๕๖๖-๒๕๗๐ |         |              |            |         |  |  |  |            |
| ๑๐,๐๐๐,๐๐๐ |                                                                                                                                                                                                                                                                                                                                                                                                                                                                                                                                            |         |         |         | ๑๐,๐๐๐,๐๐๐   |         |              |            |         |  |  |  |            |
|            | <p>กิจกรรมย่อย ๔.๓๕ ปรับปรุงคันทันบึงลำกระต่าย ตำบลพระอาจารย์ อำเภอองครักษ์ จังหวัดนครนายก</p> <p>งบองค์กรปกครองส่วนท้องถิ่น</p> <table border="1" data-bbox="488 1637 1386 1720"> <thead> <tr> <th>ปี ๒๕๖๖</th> <th>ปี ๒๕๖๗</th> <th>ปี ๒๕๖๘</th> <th>ปี ๒๕๖๙</th> <th>ปี ๒๕๗๐</th> <th>ปี ๒๕๖๖-๒๕๗๐</th> </tr> </thead> <tbody> <tr> <td>๕๐๐,๐๐๐</td> <td></td> <td></td> <td></td> <td></td> <td>๕๐๐,๐๐๐</td> </tr> </tbody> </table> <p>ผู้รับผิดชอบ : อบต.พระอาจารย์<br/>หน่วยงานที่เกี่ยวข้อง :</p>                                  | ปี ๒๕๖๖ | ปี ๒๕๖๗ | ปี ๒๕๖๘ | ปี ๒๕๖๙      | ปี ๒๕๗๐ | ปี ๒๕๖๖-๒๕๗๐ | ๕๐๐,๐๐๐    |         |  |  |  | ๕๐๐,๐๐๐    |
| ปี ๒๕๖๖    | ปี ๒๕๖๗                                                                                                                                                                                                                                                                                                                                                                                                                                                                                                                                    | ปี ๒๕๖๘ | ปี ๒๕๖๙ | ปี ๒๕๗๐ | ปี ๒๕๖๖-๒๕๗๐ |         |              |            |         |  |  |  |            |
| ๕๐๐,๐๐๐    |                                                                                                                                                                                                                                                                                                                                                                                                                                                                                                                                            |         |         |         | ๕๐๐,๐๐๐      |         |              |            |         |  |  |  |            |
|            | <p>กิจกรรมย่อย ๔.๓๖ วางท่อระบายน้ำ (ท่อน้ำทิ้งที่สาธารณะ) ตำบลพระอาจารย์ อำเภอองครักษ์ จังหวัดนครนายก</p> <p>งบองค์กรปกครองส่วนท้องถิ่น</p> <table border="1" data-bbox="488 1928 1386 2011"> <thead> <tr> <th>ปี ๒๕๖๖</th> <th>ปี ๒๕๖๗</th> <th>ปี ๒๕๖๘</th> <th>ปี ๒๕๖๙</th> <th>ปี ๒๕๗๐</th> <th>ปี ๒๕๖๖-๒๕๗๐</th> </tr> </thead> <tbody> <tr> <td>๕๐๐,๐๐๐</td> <td></td> <td></td> <td></td> <td></td> <td>๕๐๐,๐๐๐</td> </tr> </tbody> </table> <p>ผู้รับผิดชอบ : อบต.พระอาจารย์</p>                                                   | ปี ๒๕๖๖ | ปี ๒๕๖๗ | ปี ๒๕๖๘ | ปี ๒๕๖๙      | ปี ๒๕๗๐ | ปี ๒๕๖๖-๒๕๗๐ | ๕๐๐,๐๐๐    |         |  |  |  | ๕๐๐,๐๐๐    |
| ปี ๒๕๖๖    | ปี ๒๕๖๗                                                                                                                                                                                                                                                                                                                                                                                                                                                                                                                                    | ปี ๒๕๖๘ | ปี ๒๕๖๙ | ปี ๒๕๗๐ | ปี ๒๕๖๖-๒๕๗๐ |         |              |            |         |  |  |  |            |
| ๕๐๐,๐๐๐    |                                                                                                                                                                                                                                                                                                                                                                                                                                                                                                                                            |         |         |         | ๕๐๐,๐๐๐      |         |              |            |         |  |  |  |            |

| หัวข้อ                                                                                                                                                                      | รายละเอียด                                                                                                                                                                                                                                                                                                                                                                                             |         |         |         |              |  |         |         |         |         |         |              |           |         |         |         |         |           |
|-----------------------------------------------------------------------------------------------------------------------------------------------------------------------------|--------------------------------------------------------------------------------------------------------------------------------------------------------------------------------------------------------------------------------------------------------------------------------------------------------------------------------------------------------------------------------------------------------|---------|---------|---------|--------------|--|---------|---------|---------|---------|---------|--------------|-----------|---------|---------|---------|---------|-----------|
| <p>กิจกรรมย่อย ๔.๓๗ คาดคอนกรีตคั่นคลองทุ่งแค ๑ หมู่ที่ ๗ ตำบลบ้านใหญ่ อำเภอเมืองนครนายก จังหวัดนครนายก</p> <p>งบองค์กรปกครองส่วนท้องถิ่น</p>                                | <table border="1" data-bbox="488 349 1386 432"> <thead> <tr> <th>ปี ๒๕๖๖</th> <th>ปี ๒๕๖๗</th> <th>ปี ๒๕๖๘</th> <th>ปี ๒๕๖๙</th> <th>ปี ๒๕๗๐</th> <th>ปี ๒๕๖๖-๒๕๗๐</th> </tr> </thead> <tbody> <tr> <td>๕๐๐,๐๐๐</td> <td></td> <td></td> <td></td> <td></td> <td>๕๐๐,๐๐๐</td> </tr> </tbody> </table> <p>ผู้รับผิดชอบ : อบต.บ้านใหญ่</p> <p>หน่วยงานที่เกี่ยวข้อง :</p>                                |         |         |         |              |  | ปี ๒๕๖๖ | ปี ๒๕๖๗ | ปี ๒๕๖๘ | ปี ๒๕๖๙ | ปี ๒๕๗๐ | ปี ๒๕๖๖-๒๕๗๐ | ๕๐๐,๐๐๐   |         |         |         |         | ๕๐๐,๐๐๐   |
| ปี ๒๕๖๖                                                                                                                                                                     | ปี ๒๕๖๗                                                                                                                                                                                                                                                                                                                                                                                                | ปี ๒๕๖๘ | ปี ๒๕๖๙ | ปี ๒๕๗๐ | ปี ๒๕๖๖-๒๕๗๐ |  |         |         |         |         |         |              |           |         |         |         |         |           |
| ๕๐๐,๐๐๐                                                                                                                                                                     |                                                                                                                                                                                                                                                                                                                                                                                                        |         |         |         | ๕๐๐,๐๐๐      |  |         |         |         |         |         |              |           |         |         |         |         |           |
| <p>กิจกรรมย่อย ๔.๓๘ วางท่อระบายน้ำ ถนนแยกบึงกระเบา - บ้านคลองคล้อ ทั้ง ๒ ฝั่ง หมู่ที่ ๕ ตำบลบ้านใหญ่ อำเภอเมืองนครนายก จังหวัดนครนายก</p> <p>งบองค์กรปกครองส่วนท้องถิ่น</p> | <table border="1" data-bbox="488 640 1386 723"> <thead> <tr> <th>ปี ๒๕๖๖</th> <th>ปี ๒๕๖๗</th> <th>ปี ๒๕๖๘</th> <th>ปี ๒๕๖๙</th> <th>ปี ๒๕๗๐</th> <th>ปี ๒๕๖๖-๒๕๗๐</th> </tr> </thead> <tbody> <tr> <td>๑,๐๐๐,๐๐๐</td> <td></td> <td></td> <td></td> <td></td> <td>๑,๐๐๐,๐๐๐</td> </tr> </tbody> </table> <p>ผู้รับผิดชอบ : อบต.บ้านใหญ่</p> <p>หน่วยงานที่เกี่ยวข้อง :</p>                            |         |         |         |              |  | ปี ๒๕๖๖ | ปี ๒๕๖๗ | ปี ๒๕๖๘ | ปี ๒๕๖๙ | ปี ๒๕๗๐ | ปี ๒๕๖๖-๒๕๗๐ | ๑,๐๐๐,๐๐๐ |         |         |         |         | ๑,๐๐๐,๐๐๐ |
| ปี ๒๕๖๖                                                                                                                                                                     | ปี ๒๕๖๗                                                                                                                                                                                                                                                                                                                                                                                                | ปี ๒๕๖๘ | ปี ๒๕๖๙ | ปี ๒๕๗๐ | ปี ๒๕๖๖-๒๕๗๐ |  |         |         |         |         |         |              |           |         |         |         |         |           |
| ๑,๐๐๐,๐๐๐                                                                                                                                                                   |                                                                                                                                                                                                                                                                                                                                                                                                        |         |         |         | ๑,๐๐๐,๐๐๐    |  |         |         |         |         |         |              |           |         |         |         |         |           |
| <p>กิจกรรมย่อย ๔.๓๙ ก่อสร้างคลองส่งน้ำคอนกรีตเรียบทางรถไฟ ตำบลพระอาจารย์ อำเภอองครักษ์ จังหวัดนครนายก</p> <p>งบองค์กรปกครองส่วนท้องถิ่น</p>                                 | <table border="1" data-bbox="488 931 1386 1014"> <thead> <tr> <th>ปี ๒๕๖๖</th> <th>ปี ๒๕๖๗</th> <th>ปี ๒๕๖๘</th> <th>ปี ๒๕๖๙</th> <th>ปี ๒๕๗๐</th> <th>ปี ๒๕๖๖-๒๕๗๐</th> </tr> </thead> <tbody> <tr> <td>๘๐๐,๐๐๐</td> <td></td> <td></td> <td></td> <td></td> <td>๘๐๐,๐๐๐</td> </tr> </tbody> </table> <p>ผู้รับผิดชอบ : อบต.พระอาจารย์</p> <p>หน่วยงานที่เกี่ยวข้อง :</p>                             |         |         |         |              |  | ปี ๒๕๖๖ | ปี ๒๕๖๗ | ปี ๒๕๖๘ | ปี ๒๕๖๙ | ปี ๒๕๗๐ | ปี ๒๕๖๖-๒๕๗๐ | ๘๐๐,๐๐๐   |         |         |         |         | ๘๐๐,๐๐๐   |
| ปี ๒๕๖๖                                                                                                                                                                     | ปี ๒๕๖๗                                                                                                                                                                                                                                                                                                                                                                                                | ปี ๒๕๖๘ | ปี ๒๕๖๙ | ปี ๒๕๗๐ | ปี ๒๕๖๖-๒๕๗๐ |  |         |         |         |         |         |              |           |         |         |         |         |           |
| ๘๐๐,๐๐๐                                                                                                                                                                     |                                                                                                                                                                                                                                                                                                                                                                                                        |         |         |         | ๘๐๐,๐๐๐      |  |         |         |         |         |         |              |           |         |         |         |         |           |
| <p>กิจกรรมย่อย ๔.๔๐ วางท่อระบายน้ำเลียบเส้นทาง ๓๒๘๘ ตำบลโคกกรวด อำเภอปากพลี จังหวัดนครนายก</p> <p>งบองค์กรปกครองส่วนท้องถิ่น</p>                                            | <table border="1" data-bbox="488 1223 1386 1305"> <thead> <tr> <th>ปี ๒๕๖๖</th> <th>ปี ๒๕๖๗</th> <th>ปี ๒๕๖๘</th> <th>ปี ๒๕๖๙</th> <th>ปี ๒๕๗๐</th> <th>ปี ๒๕๖๖-๒๕๗๐</th> </tr> </thead> <tbody> <tr> <td>๓๐๐,๐๐๐</td> <td>๓๐๐,๐๐๐</td> <td>๓๐๐,๐๐๐</td> <td>๓๐๐,๐๐๐</td> <td>๓๐๐,๐๐๐</td> <td>๑,๕๐๐,๐๐๐</td> </tr> </tbody> </table> <p>ผู้รับผิดชอบ : อบต.โคกกรวด</p> <p>หน่วยงานที่เกี่ยวข้อง :</p> |         |         |         |              |  | ปี ๒๕๖๖ | ปี ๒๕๖๗ | ปี ๒๕๖๘ | ปี ๒๕๖๙ | ปี ๒๕๗๐ | ปี ๒๕๖๖-๒๕๗๐ | ๓๐๐,๐๐๐   | ๓๐๐,๐๐๐ | ๓๐๐,๐๐๐ | ๓๐๐,๐๐๐ | ๓๐๐,๐๐๐ | ๑,๕๐๐,๐๐๐ |
| ปี ๒๕๖๖                                                                                                                                                                     | ปี ๒๕๖๗                                                                                                                                                                                                                                                                                                                                                                                                | ปี ๒๕๖๘ | ปี ๒๕๖๙ | ปี ๒๕๗๐ | ปี ๒๕๖๖-๒๕๗๐ |  |         |         |         |         |         |              |           |         |         |         |         |           |
| ๓๐๐,๐๐๐                                                                                                                                                                     | ๓๐๐,๐๐๐                                                                                                                                                                                                                                                                                                                                                                                                | ๓๐๐,๐๐๐ | ๓๐๐,๐๐๐ | ๓๐๐,๐๐๐ | ๑,๕๐๐,๐๐๐    |  |         |         |         |         |         |              |           |         |         |         |         |           |
| <p>กิจกรรมย่อย ๔.๔๑ ก่อสร้างรางระบายน้ำพร้อมฝาดะแกรงภายในหมู่บ้าน ตำบลโคกกรวด อำเภอปากพลี จังหวัดนครนายก</p> <p>งบองค์กรปกครองส่วนท้องถิ่น</p>                              | <table border="1" data-bbox="488 1581 1386 1664"> <thead> <tr> <th>ปี ๒๕๖๖</th> <th>ปี ๒๕๖๗</th> <th>ปี ๒๕๖๘</th> <th>ปี ๒๕๖๙</th> <th>ปี ๒๕๗๐</th> <th>ปี ๒๕๖๖-๒๕๗๐</th> </tr> </thead> <tbody> <tr> <td>๓๕๐,๐๐๐</td> <td>๓๕๐,๐๐๐</td> <td>๓๕๐,๐๐๐</td> <td>๓๕๐,๐๐๐</td> <td>๓๕๐,๐๐๐</td> <td>๑,๗๕๐,๐๐๐</td> </tr> </tbody> </table> <p>ผู้รับผิดชอบ : อบต.โคกกรวด</p> <p>หน่วยงานที่เกี่ยวข้อง :</p> |         |         |         |              |  | ปี ๒๕๖๖ | ปี ๒๕๖๗ | ปี ๒๕๖๘ | ปี ๒๕๖๙ | ปี ๒๕๗๐ | ปี ๒๕๖๖-๒๕๗๐ | ๓๕๐,๐๐๐   | ๓๕๐,๐๐๐ | ๓๕๐,๐๐๐ | ๓๕๐,๐๐๐ | ๓๕๐,๐๐๐ | ๑,๗๕๐,๐๐๐ |
| ปี ๒๕๖๖                                                                                                                                                                     | ปี ๒๕๖๗                                                                                                                                                                                                                                                                                                                                                                                                | ปี ๒๕๖๘ | ปี ๒๕๖๙ | ปี ๒๕๗๐ | ปี ๒๕๖๖-๒๕๗๐ |  |         |         |         |         |         |              |           |         |         |         |         |           |
| ๓๕๐,๐๐๐                                                                                                                                                                     | ๓๕๐,๐๐๐                                                                                                                                                                                                                                                                                                                                                                                                | ๓๕๐,๐๐๐ | ๓๕๐,๐๐๐ | ๓๕๐,๐๐๐ | ๑,๗๕๐,๐๐๐    |  |         |         |         |         |         |              |           |         |         |         |         |           |
| <p>กิจกรรมย่อย ๔.๔๒ วางท่อระบายน้ำภายในหมู่บ้าน ตำบลโคกกรวด อำเภอปากพลี จังหวัดนครนายก</p> <p>งบองค์กรปกครองส่วนท้องถิ่น</p>                                                | <table border="1" data-bbox="488 1872 1386 1955"> <thead> <tr> <th>ปี ๒๕๖๖</th> <th>ปี ๒๕๖๗</th> <th>ปี ๒๕๖๘</th> <th>ปี ๒๕๖๙</th> <th>ปี ๒๕๗๐</th> <th>ปี ๒๕๖๖-๒๕๗๐</th> </tr> </thead> <tbody> <tr> <td>๒๗๐,๐๐๐</td> <td>๒๗๐,๐๐๐</td> <td>๒๗๐,๐๐๐</td> <td>๒๗๐,๐๐๐</td> <td>๒๗๐,๐๐๐</td> <td>๑,๓๕๐,๐๐๐</td> </tr> </tbody> </table> <p>ผู้รับผิดชอบ : อบต.โคกกรวด</p> <p>หน่วยงานที่เกี่ยวข้อง :</p> |         |         |         |              |  | ปี ๒๕๖๖ | ปี ๒๕๖๗ | ปี ๒๕๖๘ | ปี ๒๕๖๙ | ปี ๒๕๗๐ | ปี ๒๕๖๖-๒๕๗๐ | ๒๗๐,๐๐๐   | ๒๗๐,๐๐๐ | ๒๗๐,๐๐๐ | ๒๗๐,๐๐๐ | ๒๗๐,๐๐๐ | ๑,๓๕๐,๐๐๐ |
| ปี ๒๕๖๖                                                                                                                                                                     | ปี ๒๕๖๗                                                                                                                                                                                                                                                                                                                                                                                                | ปี ๒๕๖๘ | ปี ๒๕๖๙ | ปี ๒๕๗๐ | ปี ๒๕๖๖-๒๕๗๐ |  |         |         |         |         |         |              |           |         |         |         |         |           |
| ๒๗๐,๐๐๐                                                                                                                                                                     | ๒๗๐,๐๐๐                                                                                                                                                                                                                                                                                                                                                                                                | ๒๗๐,๐๐๐ | ๒๗๐,๐๐๐ | ๒๗๐,๐๐๐ | ๑,๓๕๐,๐๐๐    |  |         |         |         |         |         |              |           |         |         |         |         |           |

| หัวข้อ                                   | รายละเอียด                                                                                                                                                                                                                                                                                                                                                                                                                                                                                                                                                                                                                                                                                                                                                                                                                                                                                                                                                                                                                                                                                                   |             |             |             |               |         |              |               |             |             |             |             |               |         |         |         |         |         |              |         |  |  |  |  |         |
|------------------------------------------|--------------------------------------------------------------------------------------------------------------------------------------------------------------------------------------------------------------------------------------------------------------------------------------------------------------------------------------------------------------------------------------------------------------------------------------------------------------------------------------------------------------------------------------------------------------------------------------------------------------------------------------------------------------------------------------------------------------------------------------------------------------------------------------------------------------------------------------------------------------------------------------------------------------------------------------------------------------------------------------------------------------------------------------------------------------------------------------------------------------|-------------|-------------|-------------|---------------|---------|--------------|---------------|-------------|-------------|-------------|-------------|---------------|---------|---------|---------|---------|---------|--------------|---------|--|--|--|--|---------|
|                                          | <p>กิจกรรมย่อย ๔.๔๓ ปรับปรุง/ซ่อมแซมรางระบายน้ำ ตำบลโคกกรวด อำเภอปากพลี จังหวัดนครนายก<br/>งบองค์กรปกครองส่วนท้องถิ่น</p> <table border="1" data-bbox="488 309 1385 389"> <thead> <tr> <th>ปี ๒๕๖๖</th> <th>ปี ๒๕๖๗</th> <th>ปี ๒๕๖๘</th> <th>ปี ๒๕๖๙</th> <th>ปี ๒๕๗๐</th> <th>ปี ๒๕๖๖-๒๕๗๐</th> </tr> </thead> <tbody> <tr> <td>๒๘๐,๐๐๐</td> <td>๒๘๐,๐๐๐</td> <td>๒๘๐,๐๐๐</td> <td>๒๘๐,๐๐๐</td> <td>๒๘๐,๐๐๐</td> <td>๑,๔๐๐,๐๐๐</td> </tr> </tbody> </table> <p>ผู้รับผิดชอบ : อบต.โคกกรวด<br/>หน่วยงานที่เกี่ยวข้อง :</p> <p>กิจกรรมย่อย ๔.๔๔ รางท่อระบายน้ำพร้อมบ่อพักจากบริเวณบ้านนายเฉลา ใจหอม ถึงบริเวณบ้านนางพิมพ์ สุธะเป่า หมู่ที่ ๑๒ บ้านหัวสวน ตำบลท่าช้าง อำเภอเมืองนครนายก จังหวัดนครนายก<br/>งบองค์กรปกครองส่วนท้องถิ่น</p> <table border="1" data-bbox="488 600 1385 680"> <thead> <tr> <th>ปี ๒๕๖๖</th> <th>ปี ๒๕๖๗</th> <th>ปี ๒๕๖๘</th> <th>ปี ๒๕๖๙</th> <th>ปี ๒๕๗๐</th> <th>ปี ๒๕๖๖-๒๕๗๐</th> </tr> </thead> <tbody> <tr> <td>๗๖๐,๐๐๐</td> <td></td> <td></td> <td></td> <td></td> <td>๗๖๐,๐๐๐</td> </tr> </tbody> </table> <p>ผู้รับผิดชอบ : อบต.ท่าช้าง<br/>หน่วยงานที่เกี่ยวข้อง :</p> | ปี ๒๕๖๖     | ปี ๒๕๖๗     | ปี ๒๕๖๘     | ปี ๒๕๖๙       | ปี ๒๕๗๐ | ปี ๒๕๖๖-๒๕๗๐ | ๒๘๐,๐๐๐       | ๒๘๐,๐๐๐     | ๒๘๐,๐๐๐     | ๒๘๐,๐๐๐     | ๒๘๐,๐๐๐     | ๑,๔๐๐,๐๐๐     | ปี ๒๕๖๖ | ปี ๒๕๖๗ | ปี ๒๕๖๘ | ปี ๒๕๖๙ | ปี ๒๕๗๐ | ปี ๒๕๖๖-๒๕๗๐ | ๗๖๐,๐๐๐ |  |  |  |  | ๗๖๐,๐๐๐ |
| ปี ๒๕๖๖                                  | ปี ๒๕๖๗                                                                                                                                                                                                                                                                                                                                                                                                                                                                                                                                                                                                                                                                                                                                                                                                                                                                                                                                                                                                                                                                                                      | ปี ๒๕๖๘     | ปี ๒๕๖๙     | ปี ๒๕๗๐     | ปี ๒๕๖๖-๒๕๗๐  |         |              |               |             |             |             |             |               |         |         |         |         |         |              |         |  |  |  |  |         |
| ๒๘๐,๐๐๐                                  | ๒๘๐,๐๐๐                                                                                                                                                                                                                                                                                                                                                                                                                                                                                                                                                                                                                                                                                                                                                                                                                                                                                                                                                                                                                                                                                                      | ๒๘๐,๐๐๐     | ๒๘๐,๐๐๐     | ๒๘๐,๐๐๐     | ๑,๔๐๐,๐๐๐     |         |              |               |             |             |             |             |               |         |         |         |         |         |              |         |  |  |  |  |         |
| ปี ๒๕๖๖                                  | ปี ๒๕๖๗                                                                                                                                                                                                                                                                                                                                                                                                                                                                                                                                                                                                                                                                                                                                                                                                                                                                                                                                                                                                                                                                                                      | ปี ๒๕๖๘     | ปี ๒๕๖๙     | ปี ๒๕๗๐     | ปี ๒๕๖๖-๒๕๗๐  |         |              |               |             |             |             |             |               |         |         |         |         |         |              |         |  |  |  |  |         |
| ๗๖๐,๐๐๐                                  |                                                                                                                                                                                                                                                                                                                                                                                                                                                                                                                                                                                                                                                                                                                                                                                                                                                                                                                                                                                                                                                                                                              |             |             |             | ๗๖๐,๐๐๐       |         |              |               |             |             |             |             |               |         |         |         |         |         |              |         |  |  |  |  |         |
| ๙. หน่วยงานดำเนินงาน                     | <p>แขวงทางหลวงนครนายก , แขวงทางหลวงชนบทนครนายก, องค์กรปกครองส่วนท้องถิ่น , อ.บ้านนา, องค์การบริหารส่วนจังหวัดนครนายก , กปภ.นย.,กปภ.บ้านนา,อ.องครักษ์,อ.บ้านนา , อ.เมืองนครนายก ,อ.บ้านนา</p>                                                                                                                                                                                                                                                                                                                                                                                                                                                                                                                                                                                                                                                                                                                                                                                                                                                                                                                 |             |             |             |               |         |              |               |             |             |             |             |               |         |         |         |         |         |              |         |  |  |  |  |         |
| ๑๐. ระยะเวลาในการดำเนินงานโครงการ        | พ.ศ. ๒๕๖๖ – ๒๕๗๐                                                                                                                                                                                                                                                                                                                                                                                                                                                                                                                                                                                                                                                                                                                                                                                                                                                                                                                                                                                                                                                                                             |             |             |             |               |         |              |               |             |             |             |             |               |         |         |         |         |         |              |         |  |  |  |  |         |
| ๑๑. งบประมาณ                             | <p>งบประมาณ : งบพัฒนาจังหวัด , งบกระทรวง/กรม , งบองค์กรปกครองส่วนท้องถิ่น , งบภาคเอกชน</p> <table border="1" data-bbox="488 1003 1423 1124"> <thead> <tr> <th>ปี ๒๕๖๖</th> <th>ปี ๒๕๖๗</th> <th>ปี ๒๕๖๘</th> <th>ปี ๒๕๖๙</th> <th>ปี ๒๕๗๐</th> <th>ปี ๒๕๖๖-๒๕๗๐</th> </tr> </thead> <tbody> <tr> <td>๑,๔๑๓,๔๒๒,๓๕๕</td> <td>๑๕๐,๓๔๐,๐๐๐</td> <td>๑๒๒,๑๖๓,๐๐๐</td> <td>๑๒๙,๒๗๑,๐๐๐</td> <td>๑๑๔,๗๐๗,๐๐๐</td> <td>๑,๙๒๙,๙๐๓,๓๕๕</td> </tr> </tbody> </table>                                                                                                                                                                                                                                                                                                                                                                                                                                                                                                                                                                                                                                                   | ปี ๒๕๖๖     | ปี ๒๕๖๗     | ปี ๒๕๖๘     | ปี ๒๕๖๙       | ปี ๒๕๗๐ | ปี ๒๕๖๖-๒๕๗๐ | ๑,๔๑๓,๔๒๒,๓๕๕ | ๑๕๐,๓๔๐,๐๐๐ | ๑๒๒,๑๖๓,๐๐๐ | ๑๒๙,๒๗๑,๐๐๐ | ๑๑๔,๗๐๗,๐๐๐ | ๑,๙๒๙,๙๐๓,๓๕๕ |         |         |         |         |         |              |         |  |  |  |  |         |
| ปี ๒๕๖๖                                  | ปี ๒๕๖๗                                                                                                                                                                                                                                                                                                                                                                                                                                                                                                                                                                                                                                                                                                                                                                                                                                                                                                                                                                                                                                                                                                      | ปี ๒๕๖๘     | ปี ๒๕๖๙     | ปี ๒๕๗๐     | ปี ๒๕๖๖-๒๕๗๐  |         |              |               |             |             |             |             |               |         |         |         |         |         |              |         |  |  |  |  |         |
| ๑,๔๑๓,๔๒๒,๓๕๕                            | ๑๕๐,๓๔๐,๐๐๐                                                                                                                                                                                                                                                                                                                                                                                                                                                                                                                                                                                                                                                                                                                                                                                                                                                                                                                                                                                                                                                                                                  | ๑๒๒,๑๖๓,๐๐๐ | ๑๒๙,๒๗๑,๐๐๐ | ๑๑๔,๗๐๗,๐๐๐ | ๑,๙๒๙,๙๐๓,๓๕๕ |         |              |               |             |             |             |             |               |         |         |         |         |         |              |         |  |  |  |  |         |
| ๑๒. ผลผลิต (Output)                      | <p>๑. จำนวนของเส้นทางการคมนาคม (สายหลัก) ที่ได้รับการปรับปรุงให้ได้มาตรฐาน จำนวน ๕ แห่ง<br/>๒. จำนวนของระบบสาธารณสุขที่ประชาชนเข้าถึงเพิ่มขึ้น จำนวน ๒ แห่ง</p>                                                                                                                                                                                                                                                                                                                                                                                                                                                                                                                                                                                                                                                                                                                                                                                                                                                                                                                                              |             |             |             |               |         |              |               |             |             |             |             |               |         |         |         |         |         |              |         |  |  |  |  |         |
| ๑๓. ผลลัพธ์จากการดำเนินโครงการ (Outcome) | <p>ประชาชนมีความเป็นอยู่ที่ดีและมีคุณภาพชีวิตที่ดี</p>                                                                                                                                                                                                                                                                                                                                                                                                                                                                                                                                                                                                                                                                                                                                                                                                                                                                                                                                                                                                                                                       |             |             |             |               |         |              |               |             |             |             |             |               |         |         |         |         |         |              |         |  |  |  |  |         |

### แบบฟอร์มโครงการแบบย่อ (Project Brief) ของโครงการสำคัญภายใต้งบประมาณของจังหวัด

ประเด็นการพัฒนาที่ ๓ พัฒนาความรู้และทักษะในการประกอบอาชีพของประชาชน รวมถึงจัดเตรียมโครงสร้างพื้นฐานให้บริการประชาชนอย่างเป็นระบบ เพื่อให้ชุมชนมีความเข้มแข็ง รวมทั้งเสริมสร้างความมั่นคงในสังคมให้มีความสุข

| หัวข้อ                     | รายละเอียด                                                                                                                                                                                                                                                                                                                                                                                                                                                                                                                                                                                                                                                                                                                                                                                                                                                                                                                                                                                                                                                                                                                                                                                                                                                                                                                                                                                                                                                                                                                                                                                                                                                                                                                                                                                                                                                                                            |           |           |           |              |         |              |             |           |           |           |           |             |
|----------------------------|-------------------------------------------------------------------------------------------------------------------------------------------------------------------------------------------------------------------------------------------------------------------------------------------------------------------------------------------------------------------------------------------------------------------------------------------------------------------------------------------------------------------------------------------------------------------------------------------------------------------------------------------------------------------------------------------------------------------------------------------------------------------------------------------------------------------------------------------------------------------------------------------------------------------------------------------------------------------------------------------------------------------------------------------------------------------------------------------------------------------------------------------------------------------------------------------------------------------------------------------------------------------------------------------------------------------------------------------------------------------------------------------------------------------------------------------------------------------------------------------------------------------------------------------------------------------------------------------------------------------------------------------------------------------------------------------------------------------------------------------------------------------------------------------------------------------------------------------------------------------------------------------------------|-----------|-----------|-----------|--------------|---------|--------------|-------------|-----------|-----------|-----------|-----------|-------------|
| ๑. ชื่อโครงการสำคัญ        | โครงการพัฒนาคุณภาพชีวิตและสร้างเสริมสุขภาวะที่ดีให้ประชาชนทุกกลุ่มวัย                                                                                                                                                                                                                                                                                                                                                                                                                                                                                                                                                                                                                                                                                                                                                                                                                                                                                                                                                                                                                                                                                                                                                                                                                                                                                                                                                                                                                                                                                                                                                                                                                                                                                                                                                                                                                                 |           |           |           |              |         |              |             |           |           |           |           |             |
| ๒. แผนงาน                  | แผนงาน : พัฒนาศักยภาพคนวัย สังคม และยกระดับคุณภาพชีวิตให้มีความมั่นคงปลอดภัย                                                                                                                                                                                                                                                                                                                                                                                                                                                                                                                                                                                                                                                                                                                                                                                                                                                                                                                                                                                                                                                                                                                                                                                                                                                                                                                                                                                                                                                                                                                                                                                                                                                                                                                                                                                                                          |           |           |           |              |         |              |             |           |           |           |           |             |
| ๓. แนวทางการพัฒนา          | พัฒนาระบบการให้บริการสาธารณสุข สังคม ที่มีคุณภาพและมีมาตรฐานครอบคลุมประชาชนทุกกลุ่ม โดยเฉพาะผู้ด้อยโอกาส และผู้สูงอายุ เพื่อเสริมสร้างความเข้มแข็งให้พื้นที่หมู่บ้านและชุมชน                                                                                                                                                                                                                                                                                                                                                                                                                                                                                                                                                                                                                                                                                                                                                                                                                                                                                                                                                                                                                                                                                                                                                                                                                                                                                                                                                                                                                                                                                                                                                                                                                                                                                                                          |           |           |           |              |         |              |             |           |           |           |           |             |
| ๔. หลักการและเหตุผล        | <p>๑) แผนยุทธศาสตร์ชาติ : ยุทธศาสตร์ที่ ๓ ด้านการพัฒนาและเสริมสร้างศักยภาพทรัพยากรมนุษย์ ยุทธศาสตร์ที่ ๔ ด้านการสร้างโอกาสและความเสมอภาคทางสังคม</p> <p>๒) ยุทธศาสตร์กระทรวงพัฒนาสังคมและความมั่นคงของมนุษย์ พ.ศ. ๒๕๖๐ – ๒๕๖๔ : ประเด็นยุทธศาสตร์ที่ ๑ ส่งเสริมการเข้าถึงบริการทางสังคมบนพื้นฐานความพอเพียง</p> <p>๓) ยุทธศาสตร์จังหวัดนครนายก : ประเด็นการพัฒนาที่ ๓ พัฒนาความรู้และทักษะในการประกอบอาชีพของประชาชน รวมถึงจัดเตรียมโครงสร้างพื้นฐานให้บริการประชาชนอย่างเป็นระบบ เพื่อให้ชุมชนมีความเข้มแข็ง รวมทั้งเสริมสร้างความมั่นคงในสังคมให้มีความสุข</p> <p>ยุทธศาสตร์ชาติ ๒๐ ปี (พ.ศ. ๒๕๖๑ - ๒๕๘๐) ประเด็นยุทธศาสตร์ด้านการพัฒนาและเสริมสร้างศักยภาพทรัพยากรมนุษย์ มีเป้าหมายการพัฒนาที่สำคัญเพื่อพัฒนาคนในทุกมิติและในทุกช่วงวัยให้เป็นคนดี เก่ง และมีคุณภาพ โดยคนไทยมีความพร้อมทั้งกาย ใจ สติปัญญา มีพัฒนาการที่ดีรอบด้านและมีสุขภาพที่ดีในทุกช่วงวัย เสริมสร้างความรอบรู้และจิตสำนึกทางสุขภาพ เพื่อให้คนไทยมีศักยภาพในการจัดการสุขภาวะที่ดีได้ด้วยตนเอง ในมิติของการเสริมสร้างให้คนไทยมีสุขภาพที่ดี จะครอบคลุมทั้งด้านกาย ใจ สติปัญญา และสังคม มุ่งเน้นการเสริมสร้างการจัดการสุขภาวะในทุกรูปแบบ ที่นำไปสู่การมีศักยภาพในการจัดการสุขภาวะที่ดีได้ด้วยตนเอง พร้อมทั้งสนับสนุนให้ทุกภาคส่วนมีส่วนร่วมในการสร้างเสริมให้คนไทยมีสุขภาพที่ดี และมีทักษะด้านสุขภาวะที่เหมาะสม</p> <p>จังหวัดนครนายก ได้กำหนดประเด็นในการพัฒนาจังหวัด ในด้านการพัฒนาความรู้ และทักษะในการประกอบอาชีพของประชาชน รวมถึงจัดเตรียมโครงสร้างพื้นฐานให้บริการประชาชนอย่างเป็นระบบ เพื่อให้ชุมชนมีความเข้มแข็ง รวมทั้งเสริมสร้างความมั่นคงในสังคมให้มีความสุข โดยเน้นการพัฒนาคุณภาพชีวิตและสุขภาวะของประชาชนทุกช่วงวัย ผู้ด้อยโอกาส และส่งเสริมให้ประชาชนเข้าถึงบริการของรัฐ ตลอดจนมีระบบสวัสดิการที่สมบูรณ์ ให้ประชาชนทั่วไป ผู้ประสบปัญหาทางสังคม ผู้ยากไร้ และผู้ด้อยโอกาสได้รับการคุ้มครอง ดังนั้น เพื่อเป็นการพัฒนาทุกกลุ่มเป้าหมาย ให้มีการเรียนรู้ พัฒนาทุกมิติ และพึ่งตนเองได้ จึงจำเป็นต้องดำเนินโครงการนี้</p> |           |           |           |              |         |              |             |           |           |           |           |             |
| ๕. วัตถุประสงค์ของโครงการ  | <p>๑. เพื่อพัฒนาคุณภาพชีวิตของคนทุกช่วงวัย และผู้ด้อยโอกาส</p> <p>๒. เพื่อพัฒนาสุขภาวะของคนทุกช่วงวัย และผู้ด้อยโอกาส</p>                                                                                                                                                                                                                                                                                                                                                                                                                                                                                                                                                                                                                                                                                                                                                                                                                                                                                                                                                                                                                                                                                                                                                                                                                                                                                                                                                                                                                                                                                                                                                                                                                                                                                                                                                                             |           |           |           |              |         |              |             |           |           |           |           |             |
| ๖. ตัวชี้วัดและค่าเป้าหมาย | ๑. ร้อยละคนจนเป้าหมาย (TPMAP) ได้รับความช่วยเหลือ/เข้าถึงบริการภาครัฐ ไม่น้อยกว่า (ร้อยละ)                                                                                                                                                                                                                                                                                                                                                                                                                                                                                                                                                                                                                                                                                                                                                                                                                                                                                                                                                                                                                                                                                                                                                                                                                                                                                                                                                                                                                                                                                                                                                                                                                                                                                                                                                                                                            |           |           |           |              |         |              |             |           |           |           |           |             |
| ๗. พื้นที่เป้าหมาย         | ๔ อำเภอในพื้นที่                                                                                                                                                                                                                                                                                                                                                                                                                                                                                                                                                                                                                                                                                                                                                                                                                                                                                                                                                                                                                                                                                                                                                                                                                                                                                                                                                                                                                                                                                                                                                                                                                                                                                                                                                                                                                                                                                      |           |           |           |              |         |              |             |           |           |           |           |             |
| ๘. กิจกรรมหลัก             | <p>๘.๑ กิจกรรมหลักที่ ๑</p> <p>กิจกรรมหลัก ๑ : สร้างเสริมสุขภาวะที่ดีให้ประชาชนทุกกลุ่มวัย</p> <p>งบประมาณ งบพัฒนาจังหวัด , งบกระทรวง/กรม , งบองค์การปกครองส่วนท้องถิ่น</p> <table border="1"> <thead> <tr> <th>ปี ๒๕๖๖</th> <th>ปี ๒๕๖๗</th> <th>ปี ๒๕๖๘</th> <th>ปี ๒๕๖๙</th> <th>ปี ๒๕๗๐</th> <th>ปี ๒๕๖๖-๒๕๗๐</th> </tr> </thead> <tbody> <tr> <td>๔๓๖,๗๐๐,๐๐๐</td> <td>๖,๗๐๐,๐๐๐</td> <td>๖,๗๐๐,๐๐๐</td> <td>๖,๗๐๐,๐๐๐</td> <td>๖,๗๐๐,๐๐๐</td> <td>๔๖๓,๕๐๐,๐๐๐</td> </tr> </tbody> </table> <p>ผู้รับผิดชอบ : สำนักงานสาธารณสุขจังหวัดนครนายก, กระทรวงการอุดมศึกษาวิทยาศาสตร์และวิจัยและนวัตกรรม , มหาวิทยาลัยศรีนครินทรวิโรฒ องครักษ์</p>                                                                                                                                                                                                                                                                                                                                                                                                                                                                                                                                                                                                                                                                                                                                                                                                                                                                                                                                                                                                                                                                                                                                                                                                                                                       | ปี ๒๕๖๖   | ปี ๒๕๖๗   | ปี ๒๕๖๘   | ปี ๒๕๖๙      | ปี ๒๕๗๐ | ปี ๒๕๖๖-๒๕๗๐ | ๔๓๖,๗๐๐,๐๐๐ | ๖,๗๐๐,๐๐๐ | ๖,๗๐๐,๐๐๐ | ๖,๗๐๐,๐๐๐ | ๖,๗๐๐,๐๐๐ | ๔๖๓,๕๐๐,๐๐๐ |
| ปี ๒๕๖๖                    | ปี ๒๕๖๗                                                                                                                                                                                                                                                                                                                                                                                                                                                                                                                                                                                                                                                                                                                                                                                                                                                                                                                                                                                                                                                                                                                                                                                                                                                                                                                                                                                                                                                                                                                                                                                                                                                                                                                                                                                                                                                                                               | ปี ๒๕๖๘   | ปี ๒๕๖๙   | ปี ๒๕๗๐   | ปี ๒๕๖๖-๒๕๗๐ |         |              |             |           |           |           |           |             |
| ๔๓๖,๗๐๐,๐๐๐                | ๖,๗๐๐,๐๐๐                                                                                                                                                                                                                                                                                                                                                                                                                                                                                                                                                                                                                                                                                                                                                                                                                                                                                                                                                                                                                                                                                                                                                                                                                                                                                                                                                                                                                                                                                                                                                                                                                                                                                                                                                                                                                                                                                             | ๖,๗๐๐,๐๐๐ | ๖,๗๐๐,๐๐๐ | ๖,๗๐๐,๐๐๐ | ๔๖๓,๕๐๐,๐๐๐  |         |              |             |           |           |           |           |             |

| หัวข้อ                                                                                     | รายละเอียด                                                                                                                                                                                                                                                                                                                                                                                                                                                                                                                                                                                                                                                                                                                                                                                                                                                                                                                                                                                                                                                                                                                                                                                                                                                                                                                                                                                                                                                                                                                                                                                                                                                                  |           |           |           |              |         |              |             |           |           |           |           |             |         |         |         |         |         |              |        |        |        |        |        |         |         |         |         |         |         |              |           |           |           |           |           |           |
|--------------------------------------------------------------------------------------------|-----------------------------------------------------------------------------------------------------------------------------------------------------------------------------------------------------------------------------------------------------------------------------------------------------------------------------------------------------------------------------------------------------------------------------------------------------------------------------------------------------------------------------------------------------------------------------------------------------------------------------------------------------------------------------------------------------------------------------------------------------------------------------------------------------------------------------------------------------------------------------------------------------------------------------------------------------------------------------------------------------------------------------------------------------------------------------------------------------------------------------------------------------------------------------------------------------------------------------------------------------------------------------------------------------------------------------------------------------------------------------------------------------------------------------------------------------------------------------------------------------------------------------------------------------------------------------------------------------------------------------------------------------------------------------|-----------|-----------|-----------|--------------|---------|--------------|-------------|-----------|-----------|-----------|-----------|-------------|---------|---------|---------|---------|---------|--------------|--------|--------|--------|--------|--------|---------|---------|---------|---------|---------|---------|--------------|-----------|-----------|-----------|-----------|-----------|-----------|
|                                                                                            | <p>กิจกรรมย่อย ๑.๑ สนับสนุนการสร้างเสริมสุขภาพเฝ้าระวัง ป้องกัน ควบคุมโรคและภัยสุขภาพ และการคุ้มครองผู้บริโภคด้านสุขภาพ</p> <p>งบประมาณ กรม/กระทรวงสาธารณสุข</p> <table border="1" data-bbox="488 349 1410 432"> <thead> <tr> <th>ปี ๒๕๖๖</th> <th>ปี ๒๕๖๗</th> <th>ปี ๒๕๖๘</th> <th>ปี ๒๕๖๙</th> <th>ปี ๒๕๗๐</th> <th>ปี ๒๕๖๖-๒๕๗๐</th> </tr> </thead> <tbody> <tr> <td>๙๐๐,๐๐๐</td> <td>๙๐๐,๐๐๐</td> <td>๙๐๐,๐๐๐</td> <td>๙๐๐,๐๐๐</td> <td>๙๐๐,๐๐๐</td> <td>๔,๕๐๐,๐๐๐</td> </tr> </tbody> </table> <p>ผู้รับผิดชอบ : สำนักงานสาธารณสุขจังหวัดนครนายก<br/>หน่วยงานที่เกี่ยวข้อง :</p>                                                                                                                                                                                                                                                                                                                                                                                                                                                                                                                                                                                                                                                                                                                                                                                                                                                                                                                                                                                                                                                                                      | ปี ๒๕๖๖   | ปี ๒๕๖๗   | ปี ๒๕๖๘   | ปี ๒๕๖๙      | ปี ๒๕๗๐ | ปี ๒๕๖๖-๒๕๗๐ | ๙๐๐,๐๐๐     | ๙๐๐,๐๐๐   | ๙๐๐,๐๐๐   | ๙๐๐,๐๐๐   | ๙๐๐,๐๐๐   | ๔,๕๐๐,๐๐๐   |         |         |         |         |         |              |        |        |        |        |        |         |         |         |         |         |         |              |           |           |           |           |           |           |
| ปี ๒๕๖๖                                                                                    | ปี ๒๕๖๗                                                                                                                                                                                                                                                                                                                                                                                                                                                                                                                                                                                                                                                                                                                                                                                                                                                                                                                                                                                                                                                                                                                                                                                                                                                                                                                                                                                                                                                                                                                                                                                                                                                                     | ปี ๒๕๖๘   | ปี ๒๕๖๙   | ปี ๒๕๗๐   | ปี ๒๕๖๖-๒๕๗๐ |         |              |             |           |           |           |           |             |         |         |         |         |         |              |        |        |        |        |        |         |         |         |         |         |         |              |           |           |           |           |           |           |
| ๙๐๐,๐๐๐                                                                                    | ๙๐๐,๐๐๐                                                                                                                                                                                                                                                                                                                                                                                                                                                                                                                                                                                                                                                                                                                                                                                                                                                                                                                                                                                                                                                                                                                                                                                                                                                                                                                                                                                                                                                                                                                                                                                                                                                                     | ๙๐๐,๐๐๐   | ๙๐๐,๐๐๐   | ๙๐๐,๐๐๐   | ๔,๕๐๐,๐๐๐    |         |              |             |           |           |           |           |             |         |         |         |         |         |              |        |        |        |        |        |         |         |         |         |         |         |              |           |           |           |           |           |           |
|                                                                                            | <p>กิจกรรมย่อย ๑.๒ พัฒนาระบบส่งเสริมสุขภาพประชาชนตามกลุ่มวัย</p> <p>งบประมาณ กรม/กระทรวงสาธารณสุข</p> <table border="1" data-bbox="488 600 1410 683"> <thead> <tr> <th>ปี ๒๕๖๖</th> <th>ปี ๒๕๖๗</th> <th>ปี ๒๕๖๘</th> <th>ปี ๒๕๖๙</th> <th>ปี ๒๕๗๐</th> <th>ปี ๒๕๖๖-๒๕๗๐</th> </tr> </thead> <tbody> <tr> <td>๑,๕๕๐,๐๐๐</td> <td>๑,๕๕๐,๐๐๐</td> <td>๑,๕๕๐,๐๐๐</td> <td>๑,๕๕๐,๐๐๐</td> <td>๑,๕๕๐,๐๐๐</td> <td>๗,๗๕๐,๐๐๐</td> </tr> </tbody> </table> <p>ผู้รับผิดชอบ : สำนักงานสาธารณสุขจังหวัดนครนายก<br/>หน่วยงานที่เกี่ยวข้อง :</p>                                                                                                                                                                                                                                                                                                                                                                                                                                                                                                                                                                                                                                                                                                                                                                                                                                                                                                                                                                                                                                                                                                                                       | ปี ๒๕๖๖   | ปี ๒๕๖๗   | ปี ๒๕๖๘   | ปี ๒๕๖๙      | ปี ๒๕๗๐ | ปี ๒๕๖๖-๒๕๗๐ | ๑,๕๕๐,๐๐๐   | ๑,๕๕๐,๐๐๐ | ๑,๕๕๐,๐๐๐ | ๑,๕๕๐,๐๐๐ | ๑,๕๕๐,๐๐๐ | ๗,๗๕๐,๐๐๐   |         |         |         |         |         |              |        |        |        |        |        |         |         |         |         |         |         |              |           |           |           |           |           |           |
| ปี ๒๕๖๖                                                                                    | ปี ๒๕๖๗                                                                                                                                                                                                                                                                                                                                                                                                                                                                                                                                                                                                                                                                                                                                                                                                                                                                                                                                                                                                                                                                                                                                                                                                                                                                                                                                                                                                                                                                                                                                                                                                                                                                     | ปี ๒๕๖๘   | ปี ๒๕๖๙   | ปี ๒๕๗๐   | ปี ๒๕๖๖-๒๕๗๐ |         |              |             |           |           |           |           |             |         |         |         |         |         |              |        |        |        |        |        |         |         |         |         |         |         |              |           |           |           |           |           |           |
| ๑,๕๕๐,๐๐๐                                                                                  | ๑,๕๕๐,๐๐๐                                                                                                                                                                                                                                                                                                                                                                                                                                                                                                                                                                                                                                                                                                                                                                                                                                                                                                                                                                                                                                                                                                                                                                                                                                                                                                                                                                                                                                                                                                                                                                                                                                                                   | ๑,๕๕๐,๐๐๐ | ๑,๕๕๐,๐๐๐ | ๑,๕๕๐,๐๐๐ | ๗,๗๕๐,๐๐๐    |         |              |             |           |           |           |           |             |         |         |         |         |         |              |        |        |        |        |        |         |         |         |         |         |         |              |           |           |           |           |           |           |
|                                                                                            | <p>กิจกรรมย่อย ๑.๓ พัฒนาระบบบริการสุขภาพทุกระดับและการแพทย์ฉุกเฉิน</p> <p>งบประมาณ กรม/กระทรวงสาธารณสุข</p> <table border="1" data-bbox="488 846 1410 929"> <thead> <tr> <th>ปี ๒๕๖๖</th> <th>ปี ๒๕๖๗</th> <th>ปี ๒๕๖๘</th> <th>ปี ๒๕๖๙</th> <th>ปี ๒๕๗๐</th> <th>ปี ๒๕๖๖-๒๕๗๐</th> </tr> </thead> <tbody> <tr> <td>๔,๒๕๐,๐๐๐</td> <td>๔,๒๕๐,๐๐๐</td> <td>๔,๒๕๐,๐๐๐</td> <td>๔,๒๕๐,๐๐๐</td> <td>๔,๒๕๐,๐๐๐</td> <td>๒๑,๒๕๐,๐๐๐</td> </tr> </tbody> </table> <p>ผู้รับผิดชอบ : สำนักงานสาธารณสุขจังหวัดนครนายก<br/>หน่วยงานที่เกี่ยวข้อง :</p>                                                                                                                                                                                                                                                                                                                                                                                                                                                                                                                                                                                                                                                                                                                                                                                                                                                                                                                                                                                                                                                                                                                                | ปี ๒๕๖๖   | ปี ๒๕๖๗   | ปี ๒๕๖๘   | ปี ๒๕๖๙      | ปี ๒๕๗๐ | ปี ๒๕๖๖-๒๕๗๐ | ๔,๒๕๐,๐๐๐   | ๔,๒๕๐,๐๐๐ | ๔,๒๕๐,๐๐๐ | ๔,๒๕๐,๐๐๐ | ๔,๒๕๐,๐๐๐ | ๒๑,๒๕๐,๐๐๐  |         |         |         |         |         |              |        |        |        |        |        |         |         |         |         |         |         |              |           |           |           |           |           |           |
| ปี ๒๕๖๖                                                                                    | ปี ๒๕๖๗                                                                                                                                                                                                                                                                                                                                                                                                                                                                                                                                                                                                                                                                                                                                                                                                                                                                                                                                                                                                                                                                                                                                                                                                                                                                                                                                                                                                                                                                                                                                                                                                                                                                     | ปี ๒๕๖๘   | ปี ๒๕๖๙   | ปี ๒๕๗๐   | ปี ๒๕๖๖-๒๕๗๐ |         |              |             |           |           |           |           |             |         |         |         |         |         |              |        |        |        |        |        |         |         |         |         |         |         |              |           |           |           |           |           |           |
| ๔,๒๕๐,๐๐๐                                                                                  | ๔,๒๕๐,๐๐๐                                                                                                                                                                                                                                                                                                                                                                                                                                                                                                                                                                                                                                                                                                                                                                                                                                                                                                                                                                                                                                                                                                                                                                                                                                                                                                                                                                                                                                                                                                                                                                                                                                                                   | ๔,๒๕๐,๐๐๐ | ๔,๒๕๐,๐๐๐ | ๔,๒๕๐,๐๐๐ | ๒๑,๒๕๐,๐๐๐   |         |              |             |           |           |           |           |             |         |         |         |         |         |              |        |        |        |        |        |         |         |         |         |         |         |              |           |           |           |           |           |           |
|                                                                                            | <p>กิจกรรมย่อย ๑.๔ ก่อสร้างอาคารศูนย์เวชศาสตร์นิวเคลียร์และรังสีรักษา ศูนย์การแพทย์สมเด็จพระเทพรัตนราชสุดาฯ สยามบรมราชกุมารี คณะแพทยศาสตร์ มหาวิทยาลัยศรีนครินทรวิโรฒ</p> <p>งบประมาณ กรม/กระทรวงสาธารณสุข</p> <table border="1" data-bbox="488 1133 1410 1216"> <thead> <tr> <th>ปี ๒๕๖๖</th> <th>ปี ๒๕๖๗</th> <th>ปี ๒๕๖๘</th> <th>ปี ๒๕๖๙</th> <th>ปี ๒๕๗๐</th> <th>ปี ๒๕๖๖-๒๕๗๐</th> </tr> </thead> <tbody> <tr> <td>๔๓๐,๐๐๐,๐๐๐</td> <td></td> <td></td> <td></td> <td></td> <td>๔๓๐,๐๐๐,๐๐๐</td> </tr> </tbody> </table> <p>ผู้รับผิดชอบ : กระทรวงการอุดมศึกษา วิทยาศาสตร์ วิจัยและนวัตกรรม (มทว.)<br/>หน่วยงานที่เกี่ยวข้อง :</p>                                                                                                                                                                                                                                                                                                                                                                                                                                                                                                                                                                                                                                                                                                                                                                                                                                                                                                                                                                                                                                    | ปี ๒๕๖๖   | ปี ๒๕๖๗   | ปี ๒๕๖๘   | ปี ๒๕๖๙      | ปี ๒๕๗๐ | ปี ๒๕๖๖-๒๕๗๐ | ๔๓๐,๐๐๐,๐๐๐ |           |           |           |           | ๔๓๐,๐๐๐,๐๐๐ |         |         |         |         |         |              |        |        |        |        |        |         |         |         |         |         |         |              |           |           |           |           |           |           |
| ปี ๒๕๖๖                                                                                    | ปี ๒๕๖๗                                                                                                                                                                                                                                                                                                                                                                                                                                                                                                                                                                                                                                                                                                                                                                                                                                                                                                                                                                                                                                                                                                                                                                                                                                                                                                                                                                                                                                                                                                                                                                                                                                                                     | ปี ๒๕๖๘   | ปี ๒๕๖๙   | ปี ๒๕๗๐   | ปี ๒๕๖๖-๒๕๗๐ |         |              |             |           |           |           |           |             |         |         |         |         |         |              |        |        |        |        |        |         |         |         |         |         |         |              |           |           |           |           |           |           |
| ๔๓๐,๐๐๐,๐๐๐                                                                                |                                                                                                                                                                                                                                                                                                                                                                                                                                                                                                                                                                                                                                                                                                                                                                                                                                                                                                                                                                                                                                                                                                                                                                                                                                                                                                                                                                                                                                                                                                                                                                                                                                                                             |           |           |           | ๔๓๐,๐๐๐,๐๐๐  |         |              |             |           |           |           |           |             |         |         |         |         |         |              |        |        |        |        |        |         |         |         |         |         |         |              |           |           |           |           |           |           |
| <p><b>๘.๑ กิจกรรมหลักที่ ๒</b><br/>งบประมาณ<br/>ผู้รับผิดชอบ<br/>หน่วยงานที่เกี่ยวข้อง</p> | <p>กิจกรรมหลัก ๒ : พัฒนาคูณภาพชีวิตเด็กและเยาวชน</p> <p>งบประมาณ งบประมาณจังหวัด , งบกระทรวง/กรม , งบองค์การปกครองส่วนท้องถิ่น</p> <table border="1" data-bbox="488 1373 1410 1500"> <thead> <tr> <th>ปี ๒๕๖๖</th> <th>ปี ๒๕๖๗</th> <th>ปี ๒๕๖๘</th> <th>ปี ๒๕๖๙</th> <th>ปี ๒๕๗๐</th> <th>ปี ๒๕๖๖-๒๕๗๐</th> </tr> </thead> <tbody> <tr> <td>๓,๓๙๙,๘๔๐</td> <td>๓,๓๙๙,๘๔๐</td> <td>๓,๓๙๙,๘๔๐</td> <td>๓,๓๙๙,๘๔๐</td> <td>๓,๓๙๙,๘๔๐</td> <td>๑๖,๙๙๙,๒๐๐</td> </tr> </tbody> </table> <p>ผู้รับผิดชอบ : สำนักงานพัฒนาสังคมและความมั่นคงของมนุษย์จังหวัดนครนายก, บ้านพักเด็ก</p> <p>กิจกรรมย่อย ๒.๑ พัฒนามาตรการ กลไกในการช่วยเหลือ ปกป้อง และคุ้มครองเด็กและเยาวชน</p> <p>งบประมาณ กรม/กระทรวงพัฒนาสังคมและความมั่นคงของมนุษย์</p> <table border="1" data-bbox="488 1626 1410 1709"> <thead> <tr> <th>ปี ๒๕๖๖</th> <th>ปี ๒๕๖๗</th> <th>ปี ๒๕๖๘</th> <th>ปี ๒๕๖๙</th> <th>ปี ๒๕๗๐</th> <th>ปี ๒๕๖๖-๒๕๗๐</th> </tr> </thead> <tbody> <tr> <td>๒๗,๕๐๐</td> <td>๒๗,๕๐๐</td> <td>๒๗,๕๐๐</td> <td>๒๗,๕๐๐</td> <td>๒๗,๕๐๐</td> <td>๑๓๗,๕๐๐</td> </tr> </tbody> </table> <p>ผู้รับผิดชอบ : บ้านพักเด็กฯ<br/>หน่วยงานที่เกี่ยวข้อง :</p> <p>กิจกรรมย่อย ๒.๒ ส่งเสริมความเข้มแข็งบทบาทสภาเด็กและเยาวชนฯ</p> <p>งบประมาณ กรม/กระทรวงพัฒนาสังคมและความมั่นคงของมนุษย์</p> <table border="1" data-bbox="488 1877 1410 1960"> <thead> <tr> <th>ปี ๒๕๖๖</th> <th>ปี ๒๕๖๗</th> <th>ปี ๒๕๖๘</th> <th>ปี ๒๕๖๙</th> <th>ปี ๒๕๗๐</th> <th>ปี ๒๕๖๖-๒๕๗๐</th> </tr> </thead> <tbody> <tr> <td>๑,๑๓๒,๐๐๐</td> <td>๑,๑๓๒,๐๐๐</td> <td>๑,๑๓๒,๐๐๐</td> <td>๑,๑๓๒,๐๐๐</td> <td>๑,๑๓๒,๐๐๐</td> <td>๕,๖๖๐,๐๐๐</td> </tr> </tbody> </table> <p>ผู้รับผิดชอบ : บ้านพักเด็กฯ<br/>หน่วยงานที่เกี่ยวข้อง :</p> | ปี ๒๕๖๖   | ปี ๒๕๖๗   | ปี ๒๕๖๘   | ปี ๒๕๖๙      | ปี ๒๕๗๐ | ปี ๒๕๖๖-๒๕๗๐ | ๓,๓๙๙,๘๔๐   | ๓,๓๙๙,๘๔๐ | ๓,๓๙๙,๘๔๐ | ๓,๓๙๙,๘๔๐ | ๓,๓๙๙,๘๔๐ | ๑๖,๙๙๙,๒๐๐  | ปี ๒๕๖๖ | ปี ๒๕๖๗ | ปี ๒๕๖๘ | ปี ๒๕๖๙ | ปี ๒๕๗๐ | ปี ๒๕๖๖-๒๕๗๐ | ๒๗,๕๐๐ | ๒๗,๕๐๐ | ๒๗,๕๐๐ | ๒๗,๕๐๐ | ๒๗,๕๐๐ | ๑๓๗,๕๐๐ | ปี ๒๕๖๖ | ปี ๒๕๖๗ | ปี ๒๕๖๘ | ปี ๒๕๖๙ | ปี ๒๕๗๐ | ปี ๒๕๖๖-๒๕๗๐ | ๑,๑๓๒,๐๐๐ | ๑,๑๓๒,๐๐๐ | ๑,๑๓๒,๐๐๐ | ๑,๑๓๒,๐๐๐ | ๑,๑๓๒,๐๐๐ | ๕,๖๖๐,๐๐๐ |
| ปี ๒๕๖๖                                                                                    | ปี ๒๕๖๗                                                                                                                                                                                                                                                                                                                                                                                                                                                                                                                                                                                                                                                                                                                                                                                                                                                                                                                                                                                                                                                                                                                                                                                                                                                                                                                                                                                                                                                                                                                                                                                                                                                                     | ปี ๒๕๖๘   | ปี ๒๕๖๙   | ปี ๒๕๗๐   | ปี ๒๕๖๖-๒๕๗๐ |         |              |             |           |           |           |           |             |         |         |         |         |         |              |        |        |        |        |        |         |         |         |         |         |         |              |           |           |           |           |           |           |
| ๓,๓๙๙,๘๔๐                                                                                  | ๓,๓๙๙,๘๔๐                                                                                                                                                                                                                                                                                                                                                                                                                                                                                                                                                                                                                                                                                                                                                                                                                                                                                                                                                                                                                                                                                                                                                                                                                                                                                                                                                                                                                                                                                                                                                                                                                                                                   | ๓,๓๙๙,๘๔๐ | ๓,๓๙๙,๘๔๐ | ๓,๓๙๙,๘๔๐ | ๑๖,๙๙๙,๒๐๐   |         |              |             |           |           |           |           |             |         |         |         |         |         |              |        |        |        |        |        |         |         |         |         |         |         |              |           |           |           |           |           |           |
| ปี ๒๕๖๖                                                                                    | ปี ๒๕๖๗                                                                                                                                                                                                                                                                                                                                                                                                                                                                                                                                                                                                                                                                                                                                                                                                                                                                                                                                                                                                                                                                                                                                                                                                                                                                                                                                                                                                                                                                                                                                                                                                                                                                     | ปี ๒๕๖๘   | ปี ๒๕๖๙   | ปี ๒๕๗๐   | ปี ๒๕๖๖-๒๕๗๐ |         |              |             |           |           |           |           |             |         |         |         |         |         |              |        |        |        |        |        |         |         |         |         |         |         |              |           |           |           |           |           |           |
| ๒๗,๕๐๐                                                                                     | ๒๗,๕๐๐                                                                                                                                                                                                                                                                                                                                                                                                                                                                                                                                                                                                                                                                                                                                                                                                                                                                                                                                                                                                                                                                                                                                                                                                                                                                                                                                                                                                                                                                                                                                                                                                                                                                      | ๒๗,๕๐๐    | ๒๗,๕๐๐    | ๒๗,๕๐๐    | ๑๓๗,๕๐๐      |         |              |             |           |           |           |           |             |         |         |         |         |         |              |        |        |        |        |        |         |         |         |         |         |         |              |           |           |           |           |           |           |
| ปี ๒๕๖๖                                                                                    | ปี ๒๕๖๗                                                                                                                                                                                                                                                                                                                                                                                                                                                                                                                                                                                                                                                                                                                                                                                                                                                                                                                                                                                                                                                                                                                                                                                                                                                                                                                                                                                                                                                                                                                                                                                                                                                                     | ปี ๒๕๖๘   | ปี ๒๕๖๙   | ปี ๒๕๗๐   | ปี ๒๕๖๖-๒๕๗๐ |         |              |             |           |           |           |           |             |         |         |         |         |         |              |        |        |        |        |        |         |         |         |         |         |         |              |           |           |           |           |           |           |
| ๑,๑๓๒,๐๐๐                                                                                  | ๑,๑๓๒,๐๐๐                                                                                                                                                                                                                                                                                                                                                                                                                                                                                                                                                                                                                                                                                                                                                                                                                                                                                                                                                                                                                                                                                                                                                                                                                                                                                                                                                                                                                                                                                                                                                                                                                                                                   | ๑,๑๓๒,๐๐๐ | ๑,๑๓๒,๐๐๐ | ๑,๑๓๒,๐๐๐ | ๕,๖๖๐,๐๐๐    |         |              |             |           |           |           |           |             |         |         |         |         |         |              |        |        |        |        |        |         |         |         |         |         |         |              |           |           |           |           |           |           |

| หัวข้อ                                                                              | รายละเอียด                                                                                                                                                                                                                                                                                                                                                                                                                                                                                                                                                                                                                    |           |           |           |              |         |              |           |           |           |           |           |            |
|-------------------------------------------------------------------------------------|-------------------------------------------------------------------------------------------------------------------------------------------------------------------------------------------------------------------------------------------------------------------------------------------------------------------------------------------------------------------------------------------------------------------------------------------------------------------------------------------------------------------------------------------------------------------------------------------------------------------------------|-----------|-----------|-----------|--------------|---------|--------------|-----------|-----------|-----------|-----------|-----------|------------|
|                                                                                     | <p>กิจกรรมย่อย ๒.๓ เยาวชนไทยหัวใจใสสะอาด<br/>งบประมาณ กรม/กระทรวงพัฒนาสังคมและความมั่นคงของมนุษย์</p> <table border="1" data-bbox="488 309 1426 389"> <thead> <tr> <th>ปี ๒๕๖๖</th> <th>ปี ๒๕๖๗</th> <th>ปี ๒๕๖๘</th> <th>ปี ๒๕๖๙</th> <th>ปี ๒๕๗๐</th> <th>ปี ๒๕๖๖-๒๕๗๐</th> </tr> </thead> <tbody> <tr> <td>๗๖,๔๐๐</td> <td>๗๖,๔๐๐</td> <td>๗๖,๔๐๐</td> <td>๗๖,๔๐๐</td> <td>๗๖,๔๐๐</td> <td>๓๘๒,๐๐๐</td> </tr> </tbody> </table> <p>ผู้รับผิดชอบ : บ้านพักเด็กฯ<br/>หน่วยงานที่เกี่ยวข้อง :</p>                                                                                                                             | ปี ๒๕๖๖   | ปี ๒๕๖๗   | ปี ๒๕๖๘   | ปี ๒๕๖๙      | ปี ๒๕๗๐ | ปี ๒๕๖๖-๒๕๗๐ | ๗๖,๔๐๐    | ๗๖,๔๐๐    | ๗๖,๔๐๐    | ๗๖,๔๐๐    | ๗๖,๔๐๐    | ๓๘๒,๐๐๐    |
| ปี ๒๕๖๖                                                                             | ปี ๒๕๖๗                                                                                                                                                                                                                                                                                                                                                                                                                                                                                                                                                                                                                       | ปี ๒๕๖๘   | ปี ๒๕๖๙   | ปี ๒๕๗๐   | ปี ๒๕๖๖-๒๕๗๐ |         |              |           |           |           |           |           |            |
| ๗๖,๔๐๐                                                                              | ๗๖,๔๐๐                                                                                                                                                                                                                                                                                                                                                                                                                                                                                                                                                                                                                        | ๗๖,๔๐๐    | ๗๖,๔๐๐    | ๗๖,๔๐๐    | ๓๘๒,๐๐๐      |         |              |           |           |           |           |           |            |
|                                                                                     | <p>กิจกรรมย่อย ๒.๔ การปฏิบัติการแผนกิจกรรมบูรณาการป้องกันและแก้ไขปัญหาการตั้งครรภ์ในวัยรุ่น<br/>งบประมาณ กรม/กระทรวงพัฒนาสังคมและความมั่นคงของมนุษย์</p> <table border="1" data-bbox="488 600 1426 680"> <thead> <tr> <th>ปี ๒๕๖๖</th> <th>ปี ๒๕๖๗</th> <th>ปี ๒๕๖๘</th> <th>ปี ๒๕๖๙</th> <th>ปี ๒๕๗๐</th> <th>ปี ๒๕๖๖-๒๕๗๐</th> </tr> </thead> <tbody> <tr> <td>๘๐,๐๐๐</td> <td>๘๐,๐๐๐</td> <td>๘๐,๐๐๐</td> <td>๘๐,๐๐๐</td> <td>๘๐,๐๐๐</td> <td>๔๐๐,๐๐๐</td> </tr> </tbody> </table> <p>ผู้รับผิดชอบ : บ้านพักเด็กฯ<br/>หน่วยงานที่เกี่ยวข้อง :</p>                                                                          | ปี ๒๕๖๖   | ปี ๒๕๖๗   | ปี ๒๕๖๘   | ปี ๒๕๖๙      | ปี ๒๕๗๐ | ปี ๒๕๖๖-๒๕๗๐ | ๘๐,๐๐๐    | ๘๐,๐๐๐    | ๘๐,๐๐๐    | ๘๐,๐๐๐    | ๘๐,๐๐๐    | ๔๐๐,๐๐๐    |
| ปี ๒๕๖๖                                                                             | ปี ๒๕๖๗                                                                                                                                                                                                                                                                                                                                                                                                                                                                                                                                                                                                                       | ปี ๒๕๖๘   | ปี ๒๕๖๙   | ปี ๒๕๗๐   | ปี ๒๕๖๖-๒๕๗๐ |         |              |           |           |           |           |           |            |
| ๘๐,๐๐๐                                                                              | ๘๐,๐๐๐                                                                                                                                                                                                                                                                                                                                                                                                                                                                                                                                                                                                                        | ๘๐,๐๐๐    | ๘๐,๐๐๐    | ๘๐,๐๐๐    | ๔๐๐,๐๐๐      |         |              |           |           |           |           |           |            |
|                                                                                     | <p>กิจกรรมย่อย ๒.๕ การป้องกันการใช้ความรุนแรงในการเลี้ยงดูเด็ก<br/>งบประมาณ กรม/กระทรวงพัฒนาสังคมและความมั่นคงของมนุษย์</p> <table border="1" data-bbox="488 853 1426 934"> <thead> <tr> <th>ปี ๒๕๖๖</th> <th>ปี ๒๕๖๗</th> <th>ปี ๒๕๖๘</th> <th>ปี ๒๕๖๙</th> <th>ปี ๒๕๗๐</th> <th>ปี ๒๕๖๖-๒๕๗๐</th> </tr> </thead> <tbody> <tr> <td>๒๒,๐๐๐</td> <td>๒๒,๐๐๐</td> <td>๒๒,๐๐๐</td> <td>๒๒,๐๐๐</td> <td>๒๒,๐๐๐</td> <td>๑๑๐,๐๐๐</td> </tr> </tbody> </table> <p>ผู้รับผิดชอบ : บ้านพักเด็กฯ<br/>หน่วยงานที่เกี่ยวข้อง :</p>                                                                                                       | ปี ๒๕๖๖   | ปี ๒๕๖๗   | ปี ๒๕๖๘   | ปี ๒๕๖๙      | ปี ๒๕๗๐ | ปี ๒๕๖๖-๒๕๗๐ | ๒๒,๐๐๐    | ๒๒,๐๐๐    | ๒๒,๐๐๐    | ๒๒,๐๐๐    | ๒๒,๐๐๐    | ๑๑๐,๐๐๐    |
| ปี ๒๕๖๖                                                                             | ปี ๒๕๖๗                                                                                                                                                                                                                                                                                                                                                                                                                                                                                                                                                                                                                       | ปี ๒๕๖๘   | ปี ๒๕๖๙   | ปี ๒๕๗๐   | ปี ๒๕๖๖-๒๕๗๐ |         |              |           |           |           |           |           |            |
| ๒๒,๐๐๐                                                                              | ๒๒,๐๐๐                                                                                                                                                                                                                                                                                                                                                                                                                                                                                                                                                                                                                        | ๒๒,๐๐๐    | ๒๒,๐๐๐    | ๒๒,๐๐๐    | ๑๑๐,๐๐๐      |         |              |           |           |           |           |           |            |
|                                                                                     | <p>กิจกรรมย่อย ๒.๖ เสริมสร้างและพัฒนาศักยภาพเด็กและเยาวชน เพื่อต่อต้านการค้ามนุษย์ระดับพื้นที่<br/>งบประมาณ กรม/กระทรวงพัฒนาสังคมและความมั่นคงของมนุษย์</p> <table border="1" data-bbox="488 1144 1426 1225"> <thead> <tr> <th>ปี ๒๕๖๖</th> <th>ปี ๒๕๖๗</th> <th>ปี ๒๕๖๘</th> <th>ปี ๒๕๖๙</th> <th>ปี ๒๕๗๐</th> <th>ปี ๒๕๖๖-๒๕๗๐</th> </tr> </thead> <tbody> <tr> <td>๕๐,๐๐๐</td> <td>๕๐,๐๐๐</td> <td>๕๐,๐๐๐</td> <td>๕๐,๐๐๐</td> <td>๕๐,๐๐๐</td> <td>๒๕๐,๐๐๐</td> </tr> </tbody> </table> <p>ผู้รับผิดชอบ : สำนักงานพัฒนาสังคมและความมั่นคงของมนุษย์จังหวัดนครนายก.<br/>หน่วยงานที่เกี่ยวข้อง :</p>                          | ปี ๒๕๖๖   | ปี ๒๕๖๗   | ปี ๒๕๖๘   | ปี ๒๕๖๙      | ปี ๒๕๗๐ | ปี ๒๕๖๖-๒๕๗๐ | ๕๐,๐๐๐    | ๕๐,๐๐๐    | ๕๐,๐๐๐    | ๕๐,๐๐๐    | ๕๐,๐๐๐    | ๒๕๐,๐๐๐    |
| ปี ๒๕๖๖                                                                             | ปี ๒๕๖๗                                                                                                                                                                                                                                                                                                                                                                                                                                                                                                                                                                                                                       | ปี ๒๕๖๘   | ปี ๒๕๖๙   | ปี ๒๕๗๐   | ปี ๒๕๖๖-๒๕๗๐ |         |              |           |           |           |           |           |            |
| ๕๐,๐๐๐                                                                              | ๕๐,๐๐๐                                                                                                                                                                                                                                                                                                                                                                                                                                                                                                                                                                                                                        | ๕๐,๐๐๐    | ๕๐,๐๐๐    | ๕๐,๐๐๐    | ๒๕๐,๐๐๐      |         |              |           |           |           |           |           |            |
|                                                                                     | <p>กิจกรรมย่อย ๒.๗ เด็กและเยาวชนได้รับการคุ้มครองและสวัสดิการตามมาตรการคุ้มครองทางสังคมจังหวัดนครนายก<br/>งบประมาณ กรม/กระทรวงพัฒนาสังคมและความมั่นคงของมนุษย์</p> <table border="1" data-bbox="488 1480 1426 1561"> <thead> <tr> <th>ปี ๒๕๖๖</th> <th>ปี ๒๕๖๗</th> <th>ปี ๒๕๖๘</th> <th>ปี ๒๕๖๙</th> <th>ปี ๒๕๗๐</th> <th>ปี ๒๕๖๖-๒๕๗๐</th> </tr> </thead> <tbody> <tr> <td>๒,๐๑๑,๙๔๐</td> <td>๒,๐๑๑,๙๔๐</td> <td>๒,๐๑๑,๙๔๐</td> <td>๒,๐๑๑,๙๔๐</td> <td>๒,๐๑๑,๙๔๐</td> <td>๑๐,๐๕๙,๗๐๐</td> </tr> </tbody> </table> <p>ผู้รับผิดชอบ : สำนักงานพัฒนาสังคมและความมั่นคงของมนุษย์จังหวัดนครนายก.<br/>หน่วยงานที่เกี่ยวข้อง :</p> | ปี ๒๕๖๖   | ปี ๒๕๖๗   | ปี ๒๕๖๘   | ปี ๒๕๖๙      | ปี ๒๕๗๐ | ปี ๒๕๖๖-๒๕๗๐ | ๒,๐๑๑,๙๔๐ | ๒,๐๑๑,๙๔๐ | ๒,๐๑๑,๙๔๐ | ๒,๐๑๑,๙๔๐ | ๒,๐๑๑,๙๔๐ | ๑๐,๐๕๙,๗๐๐ |
| ปี ๒๕๖๖                                                                             | ปี ๒๕๖๗                                                                                                                                                                                                                                                                                                                                                                                                                                                                                                                                                                                                                       | ปี ๒๕๖๘   | ปี ๒๕๖๙   | ปี ๒๕๗๐   | ปี ๒๕๖๖-๒๕๗๐ |         |              |           |           |           |           |           |            |
| ๒,๐๑๑,๙๔๐                                                                           | ๒,๐๑๑,๙๔๐                                                                                                                                                                                                                                                                                                                                                                                                                                                                                                                                                                                                                     | ๒,๐๑๑,๙๔๐ | ๒,๐๑๑,๙๔๐ | ๒,๐๑๑,๙๔๐ | ๑๐,๐๕๙,๗๐๐   |         |              |           |           |           |           |           |            |
| <p>๘.๑ กิจกรรมหลักที่ ๓<br/>งบประมาณ<br/>ผู้รับผิดชอบ<br/>หน่วยงานที่เกี่ยวข้อง</p> | <p>กิจกรรมหลัก ๓ : เสริมพลังผู้สูงอายุ (Active Ageing) กลุ่มเปราะบาง และผู้ด้อยโอกาส ให้มีคุณภาพชีวิตที่ดี<br/>งบประมาณ งบพัฒนาจังหวัด , งบกระทรวง/กรม , งบองค์การปกครองส่วนท้องถิ่น</p> <table border="1" data-bbox="488 1816 1426 1897"> <thead> <tr> <th>ปี ๒๕๖๖</th> <th>ปี ๒๕๖๗</th> <th>ปี ๒๕๖๘</th> <th>ปี ๒๕๖๙</th> <th>ปี ๒๕๗๐</th> <th>ปี ๒๕๖๖-๒๕๗๐</th> </tr> </thead> <tbody> <tr> <td>๕,๒๗๕,๖๐๐</td> <td>๑,๘๓๙,๐๐๐</td> <td>๑,๘๓๙,๐๐๐</td> <td>๑,๘๓๙,๐๐๐</td> <td>๑,๘๓๙,๐๐๐</td> <td>๑๒,๖๓๑,๖๐๐</td> </tr> </tbody> </table> <p>ผู้รับผิดชอบ : สำนักงานพัฒนาสังคมและความมั่นคงของมนุษย์จังหวัดนครนายก</p>        | ปี ๒๕๖๖   | ปี ๒๕๖๗   | ปี ๒๕๖๘   | ปี ๒๕๖๙      | ปี ๒๕๗๐ | ปี ๒๕๖๖-๒๕๗๐ | ๕,๒๗๕,๖๐๐ | ๑,๘๓๙,๐๐๐ | ๑,๘๓๙,๐๐๐ | ๑,๘๓๙,๐๐๐ | ๑,๘๓๙,๐๐๐ | ๑๒,๖๓๑,๖๐๐ |
| ปี ๒๕๖๖                                                                             | ปี ๒๕๖๗                                                                                                                                                                                                                                                                                                                                                                                                                                                                                                                                                                                                                       | ปี ๒๕๖๘   | ปี ๒๕๖๙   | ปี ๒๕๗๐   | ปี ๒๕๖๖-๒๕๗๐ |         |              |           |           |           |           |           |            |
| ๕,๒๗๕,๖๐๐                                                                           | ๑,๘๓๙,๐๐๐                                                                                                                                                                                                                                                                                                                                                                                                                                                                                                                                                                                                                     | ๑,๘๓๙,๐๐๐ | ๑,๘๓๙,๐๐๐ | ๑,๘๓๙,๐๐๐ | ๑๒,๖๓๑,๖๐๐   |         |              |           |           |           |           |           |            |

| หัวข้อ | รายละเอียด                                                                                                                                     |         |         |         |         |              |
|--------|------------------------------------------------------------------------------------------------------------------------------------------------|---------|---------|---------|---------|--------------|
|        | กิจกรรมย่อย ๓.๑ พัฒนาคุณภาพชีวิตรองรับสังคมผู้สูงอายุอย่างมีคุณภาพ<br>งบประมาณจังหวัด                                                          |         |         |         |         |              |
|        | ปี ๒๕๖๖                                                                                                                                        | ปี ๒๕๖๗ | ปี ๒๕๖๘ | ปี ๒๕๖๙ | ปี ๒๕๗๐ | ปี ๒๕๖๖-๒๕๗๐ |
|        | ๒,๒๕๐,๐๐๐                                                                                                                                      |         |         |         |         | ๒,๒๕๐,๐๐๐    |
|        | ผู้รับผิดชอบ : สำนักงานพัฒนาสังคมและความมั่นคงของมนุษย์จังหวัดนครนายก<br>หน่วยงานที่เกี่ยวข้อง :                                               |         |         |         |         |              |
|        | กิจกรรมย่อย ๓.๒ พัฒนารฐานข้อมูลผู้ประสบปัญหาทางสังคม<br>งบประมาณ กรม/กระทรวงพัฒนาสังคมและความมั่นคงของมนุษย์                                   |         |         |         |         |              |
|        | ปี ๒๕๖๖                                                                                                                                        | ปี ๒๕๖๗ | ปี ๒๕๖๘ | ปี ๒๕๖๙ | ปี ๒๕๗๐ | ปี ๒๕๖๖-๒๕๗๐ |
|        | ๑,๑๘๓,๔๐๐                                                                                                                                      |         |         |         |         | ๑,๑๘๓,๔๐๐    |
|        | ผู้รับผิดชอบ : สำนักงานพัฒนาสังคมและความมั่นคงของมนุษย์จังหวัดนครนายก<br>หน่วยงานที่เกี่ยวข้อง :                                               |         |         |         |         |              |
|        | กิจกรรมย่อย ๓.๓ เสริมพลังคลังปัญญาเพื่อคนทุกวัย<br>งบประมาณ กรม/กระทรวงพัฒนาสังคมและความมั่นคงของมนุษย์                                        |         |         |         |         |              |
|        | ปี ๒๕๖๖                                                                                                                                        | ปี ๒๕๖๗ | ปี ๒๕๖๘ | ปี ๒๕๖๙ | ปี ๒๕๗๐ | ปี ๒๕๖๖-๒๕๗๐ |
|        | ๑๕,๐๐๐                                                                                                                                         | ๑๕,๐๐๐  | ๑๕,๐๐๐  | ๑๕,๐๐๐  | ๑๕,๐๐๐  | ๗๕,๐๐๐       |
|        | ผู้รับผิดชอบ : สำนักงานพัฒนาสังคมและความมั่นคงของมนุษย์จังหวัดนครนายก<br>หน่วยงานที่เกี่ยวข้อง :                                               |         |         |         |         |              |
|        | กิจกรรมย่อย ๓.๔ พัฒนาศักยภาพและส่งเสริมการเรียนรู้ผู้สูงอายุในชุมชน<br>งบประมาณ กรม/กระทรวงพัฒนาสังคมและความมั่นคงของมนุษย์                    |         |         |         |         |              |
|        | ปี ๒๕๖๖                                                                                                                                        | ปี ๒๕๖๗ | ปี ๒๕๖๘ | ปี ๒๕๖๙ | ปี ๒๕๗๐ | ปี ๒๕๖๖-๒๕๗๐ |
|        | ๓๕,๐๐๐                                                                                                                                         | ๓๕,๐๐๐  | ๓๕,๐๐๐  | ๓๕,๐๐๐  | ๓๕,๐๐๐  | ๑๗๕,๐๐๐      |
|        | ผู้รับผิดชอบ : สำนักงานพัฒนาสังคมและความมั่นคงของมนุษย์จังหวัดนครนายก<br>หน่วยงานที่เกี่ยวข้อง :                                               |         |         |         |         |              |
|        | กิจกรรมย่อย ๓.๕ ปรับสภาพแวดล้อมและสิ่งอำนวยความสะดวกของผู้สูงอายุให้เหมาะสมและปลอดภัย<br>งบประมาณ กรม/กระทรวงพัฒนาสังคมและความมั่นคงของมนุษย์  |         |         |         |         |              |
|        | ปี ๒๕๖๖                                                                                                                                        | ปี ๒๕๖๗ | ปี ๒๕๖๘ | ปี ๒๕๖๙ | ปี ๒๕๗๐ | ปี ๒๕๖๖-๒๕๗๐ |
|        | ๔๙๕,๐๐๐                                                                                                                                        | ๔๙๕,๐๐๐ | ๔๙๕,๐๐๐ | ๔๙๕,๐๐๐ | ๔๙๕,๐๐๐ | ๒,๔๗๕,๐๐๐    |
|        | ผู้รับผิดชอบ : สำนักงานพัฒนาสังคมและความมั่นคงของมนุษย์จังหวัดนครนายก<br>หน่วยงานที่เกี่ยวข้อง :                                               |         |         |         |         |              |
|        | กิจกรรมย่อย ๓.๖ ส่งเสริมและพัฒนาศักยภาพศูนย์พัฒนาคุณภาพชีวิตและส่งเสริมอาชีพผู้สูงอายุ<br>งบประมาณ กรม/กระทรวงพัฒนาสังคมและความมั่นคงของมนุษย์ |         |         |         |         |              |
|        | ปี ๒๕๖๖                                                                                                                                        | ปี ๒๕๖๗ | ปี ๒๕๖๘ | ปี ๒๕๖๙ | ปี ๒๕๗๐ | ปี ๒๕๖๖-๒๕๗๐ |
|        | ๔๕,๐๐๐                                                                                                                                         | ๔๕,๐๐๐  | ๔๕,๐๐๐  | ๔๕,๐๐๐  | ๔๕,๐๐๐  | ๒๒๕,๐๐๐      |
|        | ผู้รับผิดชอบ : สำนักงานพัฒนาสังคมและความมั่นคงของมนุษย์จังหวัดนครนายก<br>หน่วยงานที่เกี่ยวข้อง :                                               |         |         |         |         |              |
|        | กิจกรรมย่อย ๓.๗ ส่งเสริมและพัฒนาศักยภาพศูนย์พัฒนาคุณภาพชีวิตและส่งเสริมอาชีพผู้สูงอายุ<br>งบประมาณ กรม/กระทรวงพัฒนาสังคมและความมั่นคงของมนุษย์ |         |         |         |         |              |
|        | ปี ๒๕๖๖                                                                                                                                        | ปี ๒๕๖๗ | ปี ๒๕๖๘ | ปี ๒๕๖๙ | ปี ๒๕๗๐ | ปี ๒๕๖๖-๒๕๗๐ |
|        | ๕๐,๐๐๐                                                                                                                                         | ๕๐,๐๐๐  | ๕๐,๐๐๐  | ๕๐,๐๐๐  | ๕๐,๐๐๐  | ๒๕๐,๐๐๐      |
|        | ผู้รับผิดชอบ : สำนักงานพัฒนาสังคมและความมั่นคงของมนุษย์จังหวัดนครนายก<br>หน่วยงานที่เกี่ยวข้อง :                                               |         |         |         |         |              |

| หัวข้อ                                                                                   | รายละเอียด                                                                                                                                                                                                                                                                                                                                                                                                                                                                                                                                                                                                                                                                                                                         |            |            |            |              |         |              |            |            |            |            |            |            |
|------------------------------------------------------------------------------------------|------------------------------------------------------------------------------------------------------------------------------------------------------------------------------------------------------------------------------------------------------------------------------------------------------------------------------------------------------------------------------------------------------------------------------------------------------------------------------------------------------------------------------------------------------------------------------------------------------------------------------------------------------------------------------------------------------------------------------------|------------|------------|------------|--------------|---------|--------------|------------|------------|------------|------------|------------|------------|
|                                                                                          | <p>กิจกรรมย่อย ๓.๘ ช่วยเหลือค้ำครองผู้ประสบปัญหาทางสังคมจังหวัดนครนายก<br/>งบประมาณ กรม/กระทรวงพัฒนาสังคมและความมั่นคงของมนุษย์</p> <table border="1" data-bbox="486 309 1412 392"> <thead> <tr> <th>ปี ๒๕๖๖</th> <th>ปี ๒๕๖๗</th> <th>ปี ๒๕๖๘</th> <th>ปี ๒๕๖๙</th> <th>ปี ๒๕๗๐</th> <th>ปี ๒๕๖๖-๒๕๗๐</th> </tr> </thead> <tbody> <tr> <td>๓๗๔,๐๐๐</td> <td>๓๗๔,๐๐๐</td> <td>๓๗๔,๐๐๐</td> <td>๓๗๔,๐๐๐</td> <td>๓๗๔,๐๐๐</td> <td>๑,๘๗๐,๐๐๐</td> </tr> </tbody> </table> <p>ผู้รับผิดชอบ : สำนักงานพัฒนาสังคมและความมั่นคงของมนุษย์จังหวัดนครนายก<br/>หน่วยงานที่เกี่ยวข้อง :</p>                                                                                                                                                   | ปี ๒๕๖๖    | ปี ๒๕๖๗    | ปี ๒๕๖๘    | ปี ๒๕๖๙      | ปี ๒๕๗๐ | ปี ๒๕๖๖-๒๕๗๐ | ๓๗๔,๐๐๐    | ๓๗๔,๐๐๐    | ๓๗๔,๐๐๐    | ๓๗๔,๐๐๐    | ๓๗๔,๐๐๐    | ๑,๘๗๐,๐๐๐  |
| ปี ๒๕๖๖                                                                                  | ปี ๒๕๖๗                                                                                                                                                                                                                                                                                                                                                                                                                                                                                                                                                                                                                                                                                                                            | ปี ๒๕๖๘    | ปี ๒๕๖๙    | ปี ๒๕๗๐    | ปี ๒๕๖๖-๒๕๗๐ |         |              |            |            |            |            |            |            |
| ๓๗๔,๐๐๐                                                                                  | ๓๗๔,๐๐๐                                                                                                                                                                                                                                                                                                                                                                                                                                                                                                                                                                                                                                                                                                                            | ๓๗๔,๐๐๐    | ๓๗๔,๐๐๐    | ๓๗๔,๐๐๐    | ๑,๘๗๐,๐๐๐    |         |              |            |            |            |            |            |            |
|                                                                                          | <p>กิจกรรมย่อย ๓.๙ เสริมสร้างและพัฒนาศักยภาพอาสาสมัครพัฒนาสังคมและความมั่นคงของมนุษย์ระดับจังหวัด<br/>งบประมาณ กรม/กระทรวงพัฒนาสังคมและความมั่นคงของมนุษย์</p> <table border="1" data-bbox="486 600 1412 683"> <thead> <tr> <th>ปี ๒๕๖๖</th> <th>ปี ๒๕๖๗</th> <th>ปี ๒๕๖๘</th> <th>ปี ๒๕๖๙</th> <th>ปี ๒๕๗๐</th> <th>ปี ๒๕๖๖-๒๕๗๐</th> </tr> </thead> <tbody> <tr> <td>๑๒๕,๐๐๐</td> <td>๑๒๕,๐๐๐</td> <td>๑๒๕,๐๐๐</td> <td>๑๒๕,๐๐๐</td> <td>๑๒๕,๐๐๐</td> <td>๖๒๕,๐๐๐</td> </tr> </tbody> </table> <p>ผู้รับผิดชอบ : สำนักงานพัฒนาสังคมและความมั่นคงของมนุษย์จังหวัดนครนายก<br/>หน่วยงานที่เกี่ยวข้อง :</p>                                                                                                                          | ปี ๒๕๖๖    | ปี ๒๕๖๗    | ปี ๒๕๖๘    | ปี ๒๕๖๙      | ปี ๒๕๗๐ | ปี ๒๕๖๖-๒๕๗๐ | ๑๒๕,๐๐๐    | ๑๒๕,๐๐๐    | ๑๒๕,๐๐๐    | ๑๒๕,๐๐๐    | ๑๒๕,๐๐๐    | ๖๒๕,๐๐๐    |
| ปี ๒๕๖๖                                                                                  | ปี ๒๕๖๗                                                                                                                                                                                                                                                                                                                                                                                                                                                                                                                                                                                                                                                                                                                            | ปี ๒๕๖๘    | ปี ๒๕๖๙    | ปี ๒๕๗๐    | ปี ๒๕๖๖-๒๕๗๐ |         |              |            |            |            |            |            |            |
| ๑๒๕,๐๐๐                                                                                  | ๑๒๕,๐๐๐                                                                                                                                                                                                                                                                                                                                                                                                                                                                                                                                                                                                                                                                                                                            | ๑๒๕,๐๐๐    | ๑๒๕,๐๐๐    | ๑๒๕,๐๐๐    | ๖๒๕,๐๐๐      |         |              |            |            |            |            |            |            |
|                                                                                          | <p>กิจกรรมย่อย ๓.๑๐ ส่งเสริมการเข้าถึงสิทธิคนพิการ<br/>งบประมาณ กรม/กระทรวงพัฒนาสังคมและความมั่นคงของมนุษย์</p> <table border="1" data-bbox="486 853 1412 936"> <thead> <tr> <th>ปี ๒๕๖๖</th> <th>ปี ๒๕๖๗</th> <th>ปี ๒๕๖๘</th> <th>ปี ๒๕๖๙</th> <th>ปี ๒๕๗๐</th> <th>ปี ๒๕๖๖-๒๕๗๐</th> </tr> </thead> <tbody> <tr> <td>๒๐,๐๐๐</td> <td>๒๐,๐๐๐</td> <td>๒๐,๐๐๐</td> <td>๒๐,๐๐๐</td> <td>๒๐,๐๐๐</td> <td>๑๐๐,๐๐๐</td> </tr> </tbody> </table> <p>ผู้รับผิดชอบ : สำนักงานพัฒนาสังคมและความมั่นคงของมนุษย์จังหวัดนครนายก<br/>หน่วยงานที่เกี่ยวข้อง :</p>                                                                                                                                                                              | ปี ๒๕๖๖    | ปี ๒๕๖๗    | ปี ๒๕๖๘    | ปี ๒๕๖๙      | ปี ๒๕๗๐ | ปี ๒๕๖๖-๒๕๗๐ | ๒๐,๐๐๐     | ๒๐,๐๐๐     | ๒๐,๐๐๐     | ๒๐,๐๐๐     | ๒๐,๐๐๐     | ๑๐๐,๐๐๐    |
| ปี ๒๕๖๖                                                                                  | ปี ๒๕๖๗                                                                                                                                                                                                                                                                                                                                                                                                                                                                                                                                                                                                                                                                                                                            | ปี ๒๕๖๘    | ปี ๒๕๖๙    | ปี ๒๕๗๐    | ปี ๒๕๖๖-๒๕๗๐ |         |              |            |            |            |            |            |            |
| ๒๐,๐๐๐                                                                                   | ๒๐,๐๐๐                                                                                                                                                                                                                                                                                                                                                                                                                                                                                                                                                                                                                                                                                                                             | ๒๐,๐๐๐     | ๒๐,๐๐๐     | ๒๐,๐๐๐     | ๑๐๐,๐๐๐      |         |              |            |            |            |            |            |            |
|                                                                                          | <p>กิจกรรมย่อย ๓.๑๑ ปรับสภาพแวดล้อมที่อยู่อาศัยสำหรับคนพิการจังหวัดนครนายก<br/>งบประมาณ กรม/กระทรวงพัฒนาสังคมและความมั่นคงของมนุษย์</p> <table border="1" data-bbox="486 1104 1412 1187"> <thead> <tr> <th>ปี ๒๕๖๖</th> <th>ปี ๒๕๖๗</th> <th>ปี ๒๕๖๘</th> <th>ปี ๒๕๖๙</th> <th>ปี ๒๕๗๐</th> <th>ปี ๒๕๖๖-๒๕๗๐</th> </tr> </thead> <tbody> <tr> <td>๔๐๐,๐๐๐</td> <td>๔๐๐,๐๐๐</td> <td>๔๐๐,๐๐๐</td> <td>๔๐๐,๐๐๐</td> <td>๔๐๐,๐๐๐</td> <td>๒,๐๐๐,๐๐๐</td> </tr> </tbody> </table> <p>ผู้รับผิดชอบ : สำนักงานพัฒนาสังคมและความมั่นคงของมนุษย์จังหวัดนครนายก<br/>หน่วยงานที่เกี่ยวข้อง :</p>                                                                                                                                             | ปี ๒๕๖๖    | ปี ๒๕๖๗    | ปี ๒๕๖๘    | ปี ๒๕๖๙      | ปี ๒๕๗๐ | ปี ๒๕๖๖-๒๕๗๐ | ๔๐๐,๐๐๐    | ๔๐๐,๐๐๐    | ๔๐๐,๐๐๐    | ๔๐๐,๐๐๐    | ๔๐๐,๐๐๐    | ๒,๐๐๐,๐๐๐  |
| ปี ๒๕๖๖                                                                                  | ปี ๒๕๖๗                                                                                                                                                                                                                                                                                                                                                                                                                                                                                                                                                                                                                                                                                                                            | ปี ๒๕๖๘    | ปี ๒๕๖๙    | ปี ๒๕๗๐    | ปี ๒๕๖๖-๒๕๗๐ |         |              |            |            |            |            |            |            |
| ๔๐๐,๐๐๐                                                                                  | ๔๐๐,๐๐๐                                                                                                                                                                                                                                                                                                                                                                                                                                                                                                                                                                                                                                                                                                                            | ๔๐๐,๐๐๐    | ๔๐๐,๐๐๐    | ๔๐๐,๐๐๐    | ๒,๐๐๐,๐๐๐    |         |              |            |            |            |            |            |            |
|                                                                                          | <p>กิจกรรมย่อย ๓.๑๒ อบรมอาสาสมัครพัฒนาสังคมและความมั่นคงของมนุษย์ เชี่ยวชาญด้านคนพิการ (อพมก.) จังหวัดนครนายก<br/>งบประมาณ กรม/กระทรวงพัฒนาสังคมและความมั่นคงของมนุษย์</p> <table border="1" data-bbox="486 1395 1412 1478"> <thead> <tr> <th>ปี ๒๕๖๖</th> <th>ปี ๒๕๖๗</th> <th>ปี ๒๕๖๘</th> <th>ปี ๒๕๖๙</th> <th>ปี ๒๕๗๐</th> <th>ปี ๒๕๖๖-๒๕๗๐</th> </tr> </thead> <tbody> <tr> <td>๑๐๐,๐๐๐</td> <td>๑๐๐,๐๐๐</td> <td>๑๐๐,๐๐๐</td> <td>๑๐๐,๐๐๐</td> <td>๑๐๐,๐๐๐</td> <td>๕๐๐,๐๐๐</td> </tr> </tbody> </table> <p>ผู้รับผิดชอบ : สำนักงานพัฒนาสังคมและความมั่นคงของมนุษย์จังหวัดนครนายก<br/>หน่วยงานที่เกี่ยวข้อง :</p>                                                                                                            | ปี ๒๕๖๖    | ปี ๒๕๖๗    | ปี ๒๕๖๘    | ปี ๒๕๖๙      | ปี ๒๕๗๐ | ปี ๒๕๖๖-๒๕๗๐ | ๑๐๐,๐๐๐    | ๑๐๐,๐๐๐    | ๑๐๐,๐๐๐    | ๑๐๐,๐๐๐    | ๑๐๐,๐๐๐    | ๕๐๐,๐๐๐    |
| ปี ๒๕๖๖                                                                                  | ปี ๒๕๖๗                                                                                                                                                                                                                                                                                                                                                                                                                                                                                                                                                                                                                                                                                                                            | ปี ๒๕๖๘    | ปี ๒๕๖๙    | ปี ๒๕๗๐    | ปี ๒๕๖๖-๒๕๗๐ |         |              |            |            |            |            |            |            |
| ๑๐๐,๐๐๐                                                                                  | ๑๐๐,๐๐๐                                                                                                                                                                                                                                                                                                                                                                                                                                                                                                                                                                                                                                                                                                                            | ๑๐๐,๐๐๐    | ๑๐๐,๐๐๐    | ๑๐๐,๐๐๐    | ๕๐๐,๐๐๐      |         |              |            |            |            |            |            |            |
| <p>๘.๑ กิจกรรมหลักที่ ๔<br/>งบประมาณ<br/>ผู้รับผิดชอบ<br/>หน่วยงานที่<br/>เกี่ยวข้อง</p> | <p>กิจกรรมหลัก ๔ : เสริมพลังสังคม ครอบครัว ชุมชนเข้มแข็ง ให้นั่นคงปลอดภัย<br/>งบประมาณ งบพัฒนาจังหวัด , งบกระทรวง/กรม , งบองค์การปกครองส่วนท้องถิ่น</p> <table border="1" data-bbox="486 1691 1412 1814"> <thead> <tr> <th>ปี ๒๕๖๖</th> <th>ปี ๒๕๖๗</th> <th>ปี ๒๕๖๘</th> <th>ปี ๒๕๖๙</th> <th>ปี ๒๕๗๐</th> <th>ปี ๒๕๖๖-๒๕๗๐</th> </tr> </thead> <tbody> <tr> <td>๑๓,๓๒๔,๔๐๐</td> <td>๑๑,๘๒๔,๔๐๐</td> <td>๑๑,๘๒๔,๔๐๐</td> <td>๑๑,๘๒๔,๔๐๐</td> <td>๑๑,๘๒๔,๔๐๐</td> <td>๖๐,๖๒๒,๐๐๐</td> </tr> </tbody> </table> <p>ผู้รับผิดชอบ : ที่ทำการปกครองจังหวัดนครนายก , สำนักงานยุติธรรมจังหวัดนครนายก,สำนักงานวัฒนธรรมจังหวัดนครนายก,สำนักงานพัฒนาสังคมและความมั่นคงของมนุษย์จังหวัดนครนายก,สำนักงานการท่องเที่ยวและกีฬาจังหวัดนครนายก</p> | ปี ๒๕๖๖    | ปี ๒๕๖๗    | ปี ๒๕๖๘    | ปี ๒๕๖๙      | ปี ๒๕๗๐ | ปี ๒๕๖๖-๒๕๗๐ | ๑๓,๓๒๔,๔๐๐ | ๑๑,๘๒๔,๔๐๐ | ๑๑,๘๒๔,๔๐๐ | ๑๑,๘๒๔,๔๐๐ | ๑๑,๘๒๔,๔๐๐ | ๖๐,๖๒๒,๐๐๐ |
| ปี ๒๕๖๖                                                                                  | ปี ๒๕๖๗                                                                                                                                                                                                                                                                                                                                                                                                                                                                                                                                                                                                                                                                                                                            | ปี ๒๕๖๘    | ปี ๒๕๖๙    | ปี ๒๕๗๐    | ปี ๒๕๖๖-๒๕๗๐ |         |              |            |            |            |            |            |            |
| ๑๓,๓๒๔,๔๐๐                                                                               | ๑๑,๘๒๔,๔๐๐                                                                                                                                                                                                                                                                                                                                                                                                                                                                                                                                                                                                                                                                                                                         | ๑๑,๘๒๔,๔๐๐ | ๑๑,๘๒๔,๔๐๐ | ๑๑,๘๒๔,๔๐๐ | ๖๐,๖๒๒,๐๐๐   |         |              |            |            |            |            |            |            |



| หัวข้อ                                                                                                                                                                                                                                                                                                                                                                                                                                                                                                                                                                                                             | รายละเอียด |           |           |           |              |              |           |           |           |           |           |            |  |  |  |  |  |  |
|--------------------------------------------------------------------------------------------------------------------------------------------------------------------------------------------------------------------------------------------------------------------------------------------------------------------------------------------------------------------------------------------------------------------------------------------------------------------------------------------------------------------------------------------------------------------------------------------------------------------|------------|-----------|-----------|-----------|--------------|--------------|-----------|-----------|-----------|-----------|-----------|------------|--|--|--|--|--|--|
| <p>กิจกรรมย่อย ๔.๑ เสริมสร้างความมั่นคงปลอดภัยเพื่อสังคมมีสุข<br/>งบประมาณ จังหวัด</p> <table border="1" data-bbox="486 309 1410 389"> <thead> <tr> <th>ปี ๒๕๖๖</th> <th>ปี ๒๕๖๗</th> <th>ปี ๒๕๖๘</th> <th>ปี ๒๕๖๙</th> <th>ปี ๒๕๗๐</th> <th>ปี ๒๕๖๖-๒๕๗๐</th> </tr> </thead> <tbody> <tr> <td>๑,๔๗๓,๗๐๐</td> <td>๑,๔๗๓,๗๐๐</td> <td>๑,๔๗๓,๗๐๐</td> <td>๑,๔๗๓,๗๐๐</td> <td>๑,๔๗๓,๗๐๐</td> <td>๗,๓๖๘,๕๐๐</td> </tr> </tbody> </table> <p>ผู้รับผิดชอบ : ที่ทำการปกครองจังหวัดนครนายก<br/>หน่วยงานที่เกี่ยวข้อง :</p>                                                                                                | ปี ๒๕๖๖    | ปี ๒๕๖๗   | ปี ๒๕๖๘   | ปี ๒๕๖๙   | ปี ๒๕๗๐      | ปี ๒๕๖๖-๒๕๗๐ | ๑,๔๗๓,๗๐๐ | ๑,๔๗๓,๗๐๐ | ๑,๔๗๓,๗๐๐ | ๑,๔๗๓,๗๐๐ | ๑,๔๗๓,๗๐๐ | ๗,๓๖๘,๕๐๐  |  |  |  |  |  |  |
| ปี ๒๕๖๖                                                                                                                                                                                                                                                                                                                                                                                                                                                                                                                                                                                                            | ปี ๒๕๖๗    | ปี ๒๕๖๘   | ปี ๒๕๖๙   | ปี ๒๕๗๐   | ปี ๒๕๖๖-๒๕๗๐ |              |           |           |           |           |           |            |  |  |  |  |  |  |
| ๑,๔๗๓,๗๐๐                                                                                                                                                                                                                                                                                                                                                                                                                                                                                                                                                                                                          | ๑,๔๗๓,๗๐๐  | ๑,๔๗๓,๗๐๐ | ๑,๔๗๓,๗๐๐ | ๑,๔๗๓,๗๐๐ | ๗,๓๖๘,๕๐๐    |              |           |           |           |           |           |            |  |  |  |  |  |  |
| <p>กิจกรรมย่อย ๔.๒ พัฒนาศักยภาพผู้นำชุมชน เสริมสร้างความมั่นคงปลอดภัย<br/>งบประมาณ จังหวัด</p> <table border="1" data-bbox="486 557 1410 638"> <thead> <tr> <th>ปี ๒๕๖๖</th> <th>ปี ๒๕๖๗</th> <th>ปี ๒๕๖๘</th> <th>ปี ๒๕๖๙</th> <th>ปี ๒๕๗๐</th> <th>ปี ๒๕๖๖-๒๕๗๐</th> </tr> </thead> <tbody> <tr> <td>๔๕๑,๖๐๐</td> <td></td> <td></td> <td></td> <td></td> <td>๔๕๑,๖๐๐</td> </tr> </tbody> </table> <p>ผู้รับผิดชอบ : สำนักงานยุติธรรมจังหวัดนครนายก<br/>หน่วยงานที่เกี่ยวข้อง :</p>                                                                                                                              | ปี ๒๕๖๖    | ปี ๒๕๖๗   | ปี ๒๕๖๘   | ปี ๒๕๖๙   | ปี ๒๕๗๐      | ปี ๒๕๖๖-๒๕๗๐ | ๔๕๑,๖๐๐   |           |           |           |           | ๔๕๑,๖๐๐    |  |  |  |  |  |  |
| ปี ๒๕๖๖                                                                                                                                                                                                                                                                                                                                                                                                                                                                                                                                                                                                            | ปี ๒๕๖๗    | ปี ๒๕๖๘   | ปี ๒๕๖๙   | ปี ๒๕๗๐   | ปี ๒๕๖๖-๒๕๗๐ |              |           |           |           |           |           |            |  |  |  |  |  |  |
| ๔๕๑,๖๐๐                                                                                                                                                                                                                                                                                                                                                                                                                                                                                                                                                                                                            |            |           |           |           | ๔๕๑,๖๐๐      |              |           |           |           |           |           |            |  |  |  |  |  |  |
| <p>กิจกรรมย่อย ๔.๓ ส่งเสริมการขับเคลื่อนพลัง บวร ในการพัฒนา "นครนายก" ผู้สังคมคุณภาพ<br/>งบประมาณ จังหวัด</p> <table border="1" data-bbox="486 815 1410 896"> <thead> <tr> <th>ปี ๒๕๖๖</th> <th>ปี ๒๕๖๗</th> <th>ปี ๒๕๖๘</th> <th>ปี ๒๕๖๙</th> <th>ปี ๒๕๗๐</th> <th>ปี ๒๕๖๖-๒๕๗๐</th> </tr> </thead> <tbody> <tr> <td>๕,๙๕๓,๗๐๐</td> <td>๕,๙๕๓,๗๐๐</td> <td>๕,๙๕๓,๗๐๐</td> <td>๕,๙๕๓,๗๐๐</td> <td>๕,๙๕๓,๗๐๐</td> <td>๒๙,๗๖๘,๕๐๐</td> </tr> </tbody> </table> <p>ผู้รับผิดชอบ : สำนักงานวัฒนธรรมจังหวัดนครนายก<br/>หน่วยงานที่เกี่ยวข้อง :</p>                                                                      | ปี ๒๕๖๖    | ปี ๒๕๖๗   | ปี ๒๕๖๘   | ปี ๒๕๖๙   | ปี ๒๕๗๐      | ปี ๒๕๖๖-๒๕๗๐ | ๕,๙๕๓,๗๐๐ | ๕,๙๕๓,๗๐๐ | ๕,๙๕๓,๗๐๐ | ๕,๙๕๓,๗๐๐ | ๕,๙๕๓,๗๐๐ | ๒๙,๗๖๘,๕๐๐ |  |  |  |  |  |  |
| ปี ๒๕๖๖                                                                                                                                                                                                                                                                                                                                                                                                                                                                                                                                                                                                            | ปี ๒๕๖๗    | ปี ๒๕๖๘   | ปี ๒๕๖๙   | ปี ๒๕๗๐   | ปี ๒๕๖๖-๒๕๗๐ |              |           |           |           |           |           |            |  |  |  |  |  |  |
| ๕,๙๕๓,๗๐๐                                                                                                                                                                                                                                                                                                                                                                                                                                                                                                                                                                                                          | ๕,๙๕๓,๗๐๐  | ๕,๙๕๓,๗๐๐ | ๕,๙๕๓,๗๐๐ | ๕,๙๕๓,๗๐๐ | ๒๙,๗๖๘,๕๐๐   |              |           |           |           |           |           |            |  |  |  |  |  |  |
| <p>กิจกรรมย่อย ๔.๔ ยุติธรรมใส่ใจสร้างภูมิคุ้มกัน เยาวชนไทยห่างไกลยาเสพติด<br/>งบประมาณ จังหวัด</p> <table border="1" data-bbox="486 1113 1410 1193"> <thead> <tr> <th>ปี ๒๕๖๖</th> <th>ปี ๒๕๖๗</th> <th>ปี ๒๕๖๘</th> <th>ปี ๒๕๖๙</th> <th>ปี ๒๕๗๐</th> <th>ปี ๒๕๖๖-๒๕๗๐</th> </tr> </thead> <tbody> <tr> <td>๓๖๕,๒๐๐</td> <td></td> <td></td> <td></td> <td></td> <td>๓๖๕,๒๐๐</td> </tr> </tbody> </table> <p>ผู้รับผิดชอบ : สำนักงานยุติธรรมจังหวัดนครนายก<br/>หน่วยงานที่เกี่ยวข้อง :</p>                                                                                                                        | ปี ๒๕๖๖    | ปี ๒๕๖๗   | ปี ๒๕๖๘   | ปี ๒๕๖๙   | ปี ๒๕๗๐      | ปี ๒๕๖๖-๒๕๗๐ | ๓๖๕,๒๐๐   |           |           |           |           | ๓๖๕,๒๐๐    |  |  |  |  |  |  |
| ปี ๒๕๖๖                                                                                                                                                                                                                                                                                                                                                                                                                                                                                                                                                                                                            | ปี ๒๕๖๗    | ปี ๒๕๖๘   | ปี ๒๕๖๙   | ปี ๒๕๗๐   | ปี ๒๕๖๖-๒๕๗๐ |              |           |           |           |           |           |            |  |  |  |  |  |  |
| ๓๖๕,๒๐๐                                                                                                                                                                                                                                                                                                                                                                                                                                                                                                                                                                                                            |            |           |           |           | ๓๖๕,๒๐๐      |              |           |           |           |           |           |            |  |  |  |  |  |  |
| <p>กิจกรรมย่อย ๔.๕ ส่งเสริมการออกกำลังกายและเล่นกีฬาเพื่อสร้างความเข้มแข็งให้แก่ชุมชน<br/>จังหวัดนครนายก<br/>งบประมาณ จังหวัด</p> <table border="1" data-bbox="486 1456 1410 1536"> <thead> <tr> <th>ปี ๒๕๖๖</th> <th>ปี ๒๕๖๗</th> <th>ปี ๒๕๖๘</th> <th>ปี ๒๕๖๙</th> <th>ปี ๒๕๗๐</th> <th>ปี ๒๕๖๖-๒๕๗๐</th> </tr> </thead> <tbody> <tr> <td>๑,๕๐๐,๐๐๐</td> <td></td> <td></td> <td></td> <td></td> <td>๑,๕๐๐,๐๐๐</td> </tr> </tbody> </table> <p>ผู้รับผิดชอบ : สำนักงานท่องเที่ยวและกีฬาจังหวัดนครนายก<br/>หน่วยงานที่เกี่ยวข้อง :</p>                                                                            | ปี ๒๕๖๖    | ปี ๒๕๖๗   | ปี ๒๕๖๘   | ปี ๒๕๖๙   | ปี ๒๕๗๐      | ปี ๒๕๖๖-๒๕๗๐ | ๑,๕๐๐,๐๐๐ |           |           |           |           | ๑,๕๐๐,๐๐๐  |  |  |  |  |  |  |
| ปี ๒๕๖๖                                                                                                                                                                                                                                                                                                                                                                                                                                                                                                                                                                                                            | ปี ๒๕๖๗    | ปี ๒๕๖๘   | ปี ๒๕๖๙   | ปี ๒๕๗๐   | ปี ๒๕๖๖-๒๕๗๐ |              |           |           |           |           |           |            |  |  |  |  |  |  |
| ๑,๕๐๐,๐๐๐                                                                                                                                                                                                                                                                                                                                                                                                                                                                                                                                                                                                          |            |           |           |           | ๑,๕๐๐,๐๐๐    |              |           |           |           |           |           |            |  |  |  |  |  |  |
| <p>กิจกรรมย่อย ๔.๖ จัดงานเทิดทูนสถาบันพระมหากษัตริย์และพระบรมวงศานุวงศ์และการ<br/>ปฏิบัติงานพิธีการศพที่ได้รับพระราชทานตามพระราชโบาย<br/>งบประมาณ กรม/กระทรวงท่องเที่ยวและกีฬา</p> <table border="1" data-bbox="486 1800 1410 1881"> <thead> <tr> <th>ปี ๒๕๖๖</th> <th>ปี ๒๕๖๗</th> <th>ปี ๒๕๖๘</th> <th>ปี ๒๕๖๙</th> <th>ปี ๒๕๗๐</th> <th>ปี ๒๕๖๖-๒๕๗๐</th> </tr> </thead> <tbody> <tr> <td>๙๗๐,๐๐๐</td> <td>๙๗๐,๐๐๐</td> <td>๙๗๐,๐๐๐</td> <td>๙๗๐,๐๐๐</td> <td>๙๗๐,๐๐๐</td> <td>๔,๘๕๐,๐๐๐</td> </tr> </tbody> </table> <p>ผู้รับผิดชอบ : สำนักงานท่องเที่ยวและกีฬาจังหวัดนครนายก<br/>หน่วยงานที่เกี่ยวข้อง :</p> | ปี ๒๕๖๖    | ปี ๒๕๖๗   | ปี ๒๕๖๘   | ปี ๒๕๖๙   | ปี ๒๕๗๐      | ปี ๒๕๖๖-๒๕๗๐ | ๙๗๐,๐๐๐   | ๙๗๐,๐๐๐   | ๙๗๐,๐๐๐   | ๙๗๐,๐๐๐   | ๙๗๐,๐๐๐   | ๔,๘๕๐,๐๐๐  |  |  |  |  |  |  |
| ปี ๒๕๖๖                                                                                                                                                                                                                                                                                                                                                                                                                                                                                                                                                                                                            | ปี ๒๕๖๗    | ปี ๒๕๖๘   | ปี ๒๕๖๙   | ปี ๒๕๗๐   | ปี ๒๕๖๖-๒๕๗๐ |              |           |           |           |           |           |            |  |  |  |  |  |  |
| ๙๗๐,๐๐๐                                                                                                                                                                                                                                                                                                                                                                                                                                                                                                                                                                                                            | ๙๗๐,๐๐๐    | ๙๗๐,๐๐๐   | ๙๗๐,๐๐๐   | ๙๗๐,๐๐๐   | ๔,๘๕๐,๐๐๐    |              |           |           |           |           |           |            |  |  |  |  |  |  |

| หัวข้อ                                   | รายละเอียด                                                                                                                                                                                                                                                                                                                                                                                                                                                                                                                                                                                                                       |           |           |           |              |         |              |           |           |           |           |           |            |
|------------------------------------------|----------------------------------------------------------------------------------------------------------------------------------------------------------------------------------------------------------------------------------------------------------------------------------------------------------------------------------------------------------------------------------------------------------------------------------------------------------------------------------------------------------------------------------------------------------------------------------------------------------------------------------|-----------|-----------|-----------|--------------|---------|--------------|-----------|-----------|-----------|-----------|-----------|------------|
|                                          | <p>กิจกรรมย่อย ๔.๗ จัดงานเทิดทูนสถาบันพระมหากษัตริย์และพระบรมวงศานุวงศ์และการปฏิบัติงานพิธีการศพที่ได้รับพระราชทานตามพระราชโบาย<br/>งบประมาณ กรม/กระทรวงท่องเที่ยวและกีฬา</p> <table border="1" data-bbox="486 347 1428 436"> <thead> <tr> <th>ปี ๒๕๖๖</th> <th>ปี ๒๕๖๗</th> <th>ปี ๒๕๖๘</th> <th>ปี ๒๕๖๙</th> <th>ปี ๒๕๗๐</th> <th>ปี ๒๕๖๖-๒๕๗๐</th> </tr> </thead> <tbody> <tr> <td>๙๗๐,๐๐๐</td> <td>๙๗๐,๐๐๐</td> <td>๙๗๐,๐๐๐</td> <td>๙๗๐,๐๐๐</td> <td>๙๗๐,๐๐๐</td> <td>๔,๘๕๐,๐๐๐</td> </tr> </tbody> </table> <p>ผู้รับผิดชอบ : สำนักงานท่องเที่ยวและกีฬาจังหวัดนครนายก</p>                                                  | ปี ๒๕๖๖   | ปี ๒๕๖๗   | ปี ๒๕๖๘   | ปี ๒๕๖๙      | ปี ๒๕๗๐ | ปี ๒๕๖๖-๒๕๗๐ | ๙๗๐,๐๐๐   | ๙๗๐,๐๐๐   | ๙๗๐,๐๐๐   | ๙๗๐,๐๐๐   | ๙๗๐,๐๐๐   | ๔,๘๕๐,๐๐๐  |
| ปี ๒๕๖๖                                  | ปี ๒๕๖๗                                                                                                                                                                                                                                                                                                                                                                                                                                                                                                                                                                                                                          | ปี ๒๕๖๘   | ปี ๒๕๖๙   | ปี ๒๕๗๐   | ปี ๒๕๖๖-๒๕๗๐ |         |              |           |           |           |           |           |            |
| ๙๗๐,๐๐๐                                  | ๙๗๐,๐๐๐                                                                                                                                                                                                                                                                                                                                                                                                                                                                                                                                                                                                                          | ๙๗๐,๐๐๐   | ๙๗๐,๐๐๐   | ๙๗๐,๐๐๐   | ๔,๘๕๐,๐๐๐    |         |              |           |           |           |           |           |            |
|                                          | <p>กิจกรรมย่อย ๔.๘ อุบัติภัย คุ้มครองศาสนา และเสริมสร้างศีลธรรม ปลุกฝังคุณธรรมจริยธรรม<br/>งบประมาณ กรม/กระทรวงวัฒนธรรม</p> <table border="1" data-bbox="486 571 1428 660"> <thead> <tr> <th>ปี ๒๕๖๖</th> <th>ปี ๒๕๖๗</th> <th>ปี ๒๕๖๘</th> <th>ปี ๒๕๖๙</th> <th>ปี ๒๕๗๐</th> <th>ปี ๒๕๖๖-๒๕๗๐</th> </tr> </thead> <tbody> <tr> <td>๒,๐๕๐,๐๐๐</td> <td>๒,๐๕๐,๐๐๐</td> <td>๒,๐๕๐,๐๐๐</td> <td>๒,๐๕๐,๐๐๐</td> <td>๒,๐๕๐,๐๐๐</td> <td>๑๐,๒๕๐,๐๐๐</td> </tr> </tbody> </table> <p>ผู้รับผิดชอบ : สำนักงานวัฒนธรรมจังหวัดนครนายก<br/>หน่วยงานที่เกี่ยวข้อง :</p>                                                                      | ปี ๒๕๖๖   | ปี ๒๕๖๗   | ปี ๒๕๖๘   | ปี ๒๕๖๙      | ปี ๒๕๗๐ | ปี ๒๕๖๖-๒๕๗๐ | ๒,๐๕๐,๐๐๐ | ๒,๐๕๐,๐๐๐ | ๒,๐๕๐,๐๐๐ | ๒,๐๕๐,๐๐๐ | ๒,๐๕๐,๐๐๐ | ๑๐,๒๕๐,๐๐๐ |
| ปี ๒๕๖๖                                  | ปี ๒๕๖๗                                                                                                                                                                                                                                                                                                                                                                                                                                                                                                                                                                                                                          | ปี ๒๕๖๘   | ปี ๒๕๖๙   | ปี ๒๕๗๐   | ปี ๒๕๖๖-๒๕๗๐ |         |              |           |           |           |           |           |            |
| ๒,๐๕๐,๐๐๐                                | ๒,๐๕๐,๐๐๐                                                                                                                                                                                                                                                                                                                                                                                                                                                                                                                                                                                                                        | ๒,๐๕๐,๐๐๐ | ๒,๐๕๐,๐๐๐ | ๒,๐๕๐,๐๐๐ | ๑๐,๒๕๐,๐๐๐   |         |              |           |           |           |           |           |            |
|                                          | <p>กิจกรรมย่อย ๔.๙ เสริมสร้างความเข้มแข็งให้กลไกด้านครอบครัวในระดับพื้นที่<br/>งบประมาณ กรม/กระทรวงพัฒนาสังคมและความมั่นคงของมนุษย์</p> <table border="1" data-bbox="486 817 1428 907"> <thead> <tr> <th>ปี ๒๕๖๖</th> <th>ปี ๒๕๖๗</th> <th>ปี ๒๕๖๘</th> <th>ปี ๒๕๖๙</th> <th>ปี ๒๕๗๐</th> <th>ปี ๒๕๖๖-๒๕๗๐</th> </tr> </thead> <tbody> <tr> <td>๕๒,๐๐๐</td> <td>๕๒,๐๐๐</td> <td>๕๒,๐๐๐</td> <td>๕๒,๐๐๐</td> <td>๕๒,๐๐๐</td> <td>๒๖๐,๐๐๐</td> </tr> </tbody> </table> <p>ผู้รับผิดชอบ : สำนักงานพัฒนาสังคมและความมั่นคงของมนุษย์จังหวัดนครนายก<br/>หน่วยงานที่เกี่ยวข้อง :</p>                                                    | ปี ๒๕๖๖   | ปี ๒๕๖๗   | ปี ๒๕๖๘   | ปี ๒๕๖๙      | ปี ๒๕๗๐ | ปี ๒๕๖๖-๒๕๗๐ | ๕๒,๐๐๐    | ๕๒,๐๐๐    | ๕๒,๐๐๐    | ๕๒,๐๐๐    | ๕๒,๐๐๐    | ๒๖๐,๐๐๐    |
| ปี ๒๕๖๖                                  | ปี ๒๕๖๗                                                                                                                                                                                                                                                                                                                                                                                                                                                                                                                                                                                                                          | ปี ๒๕๖๘   | ปี ๒๕๖๙   | ปี ๒๕๗๐   | ปี ๒๕๖๖-๒๕๗๐ |         |              |           |           |           |           |           |            |
| ๕๒,๐๐๐                                   | ๕๒,๐๐๐                                                                                                                                                                                                                                                                                                                                                                                                                                                                                                                                                                                                                           | ๕๒,๐๐๐    | ๕๒,๐๐๐    | ๕๒,๐๐๐    | ๒๖๐,๐๐๐      |         |              |           |           |           |           |           |            |
|                                          | <p>กิจกรรมย่อย ๔.๑๐ การจัดสมัชชาครอบครัวระดับจังหวัด<br/>งบประมาณ กรม/กระทรวงพัฒนาสังคมและความมั่นคงของมนุษย์</p> <table border="1" data-bbox="486 1086 1428 1176"> <thead> <tr> <th>ปี ๒๕๖๖</th> <th>ปี ๒๕๖๗</th> <th>ปี ๒๕๖๘</th> <th>ปี ๒๕๖๙</th> <th>ปี ๒๕๗๐</th> <th>ปี ๒๕๖๖-๒๕๗๐</th> </tr> </thead> <tbody> <tr> <td>๒๖,๕๐๐</td> <td>๒๖,๕๐๐</td> <td>๒๖,๕๐๐</td> <td>๒๖,๕๐๐</td> <td>๒๖,๕๐๐</td> <td>๑๓๒,๕๐๐</td> </tr> </tbody> </table> <p>ผู้รับผิดชอบ : สำนักงานพัฒนาสังคมและความมั่นคงของมนุษย์จังหวัดนครนายก<br/>หน่วยงานที่เกี่ยวข้อง :</p>                                                                        | ปี ๒๕๖๖   | ปี ๒๕๖๗   | ปี ๒๕๖๘   | ปี ๒๕๖๙      | ปี ๒๕๗๐ | ปี ๒๕๖๖-๒๕๗๐ | ๒๖,๕๐๐    | ๒๖,๕๐๐    | ๒๖,๕๐๐    | ๒๖,๕๐๐    | ๒๖,๕๐๐    | ๑๓๒,๕๐๐    |
| ปี ๒๕๖๖                                  | ปี ๒๕๖๗                                                                                                                                                                                                                                                                                                                                                                                                                                                                                                                                                                                                                          | ปี ๒๕๖๘   | ปี ๒๕๖๙   | ปี ๒๕๗๐   | ปี ๒๕๖๖-๒๕๗๐ |         |              |           |           |           |           |           |            |
| ๒๖,๕๐๐                                   | ๒๖,๕๐๐                                                                                                                                                                                                                                                                                                                                                                                                                                                                                                                                                                                                                           | ๒๖,๕๐๐    | ๒๖,๕๐๐    | ๒๖,๕๐๐    | ๑๓๒,๕๐๐      |         |              |           |           |           |           |           |            |
|                                          | <p>กิจกรรมย่อย ๔.๑๑ การบริหารและพัฒนากำลังคนของประเทศด้านครอบครัว งบประมาณอุดหนุนกรมกิจการสตรีและสถาบันครอบครัว (สค)<br/>งบประมาณ กรม/กระทรวงพัฒนาสังคมและความมั่นคงของมนุษย์</p> <table border="1" data-bbox="486 1377 1428 1467"> <thead> <tr> <th>ปี ๒๕๖๖</th> <th>ปี ๒๕๖๗</th> <th>ปี ๒๕๖๘</th> <th>ปี ๒๕๖๙</th> <th>ปี ๒๕๗๐</th> <th>ปี ๒๕๖๖-๒๕๗๐</th> </tr> </thead> <tbody> <tr> <td>๔๔๕,๐๐๐</td> <td>๔๔๕,๐๐๐</td> <td>๔๔๕,๐๐๐</td> <td>๔๔๕,๐๐๐</td> <td>๔๔๕,๐๐๐</td> <td>๒,๒๒๕,๐๐๐</td> </tr> </tbody> </table> <p>ผู้รับผิดชอบ : สำนักงานพัฒนาสังคมและความมั่นคงของมนุษย์จังหวัดนครนายก<br/>หน่วยงานที่เกี่ยวข้อง :</p> | ปี ๒๕๖๖   | ปี ๒๕๖๗   | ปี ๒๕๖๘   | ปี ๒๕๖๙      | ปี ๒๕๗๐ | ปี ๒๕๖๖-๒๕๗๐ | ๔๔๕,๐๐๐   | ๔๔๕,๐๐๐   | ๔๔๕,๐๐๐   | ๔๔๕,๐๐๐   | ๔๔๕,๐๐๐   | ๒,๒๒๕,๐๐๐  |
| ปี ๒๕๖๖                                  | ปี ๒๕๖๗                                                                                                                                                                                                                                                                                                                                                                                                                                                                                                                                                                                                                          | ปี ๒๕๖๘   | ปี ๒๕๖๙   | ปี ๒๕๗๐   | ปี ๒๕๖๖-๒๕๗๐ |         |              |           |           |           |           |           |            |
| ๔๔๕,๐๐๐                                  | ๔๔๕,๐๐๐                                                                                                                                                                                                                                                                                                                                                                                                                                                                                                                                                                                                                          | ๔๔๕,๐๐๐   | ๔๔๕,๐๐๐   | ๔๔๕,๐๐๐   | ๒,๒๒๕,๐๐๐    |         |              |           |           |           |           |           |            |
|                                          | <p>กิจกรรมย่อย ๔.๑๒ ขับเคลื่อนกลไกการป้องกันและแก้ไขปัญหาความรุนแรงในครอบครัวจังหวัดนครนายก<br/>งบประมาณ กรม/กระทรวงพัฒนาสังคมและความมั่นคงของมนุษย์</p> <table border="1" data-bbox="486 1691 1428 1780"> <thead> <tr> <th>ปี ๒๕๖๖</th> <th>ปี ๒๕๖๗</th> <th>ปี ๒๕๖๘</th> <th>ปี ๒๕๖๙</th> <th>ปี ๒๕๗๐</th> <th>ปี ๒๕๖๖-๒๕๗๐</th> </tr> </thead> <tbody> <tr> <td>๒๙,๐๐๐</td> <td>๒๙,๐๐๐</td> <td>๒๙,๐๐๐</td> <td>๒๙,๐๐๐</td> <td>๒๙,๐๐๐</td> <td>๑๔๕,๐๐๐</td> </tr> </tbody> </table> <p>ผู้รับผิดชอบ : สำนักงานพัฒนาสังคมและความมั่นคงของมนุษย์จังหวัดนครนายก<br/>หน่วยงานที่เกี่ยวข้อง :</p>                                 | ปี ๒๕๖๖   | ปี ๒๕๖๗   | ปี ๒๕๖๘   | ปี ๒๕๖๙      | ปี ๒๕๗๐ | ปี ๒๕๖๖-๒๕๗๐ | ๒๙,๐๐๐    | ๒๙,๐๐๐    | ๒๙,๐๐๐    | ๒๙,๐๐๐    | ๒๙,๐๐๐    | ๑๔๕,๐๐๐    |
| ปี ๒๕๖๖                                  | ปี ๒๕๖๗                                                                                                                                                                                                                                                                                                                                                                                                                                                                                                                                                                                                                          | ปี ๒๕๖๘   | ปี ๒๕๖๙   | ปี ๒๕๗๐   | ปี ๒๕๖๖-๒๕๗๐ |         |              |           |           |           |           |           |            |
| ๒๙,๐๐๐                                   | ๒๙,๐๐๐                                                                                                                                                                                                                                                                                                                                                                                                                                                                                                                                                                                                                           | ๒๙,๐๐๐    | ๒๙,๐๐๐    | ๒๙,๐๐๐    | ๑๔๕,๐๐๐      |         |              |           |           |           |           |           |            |
| <p>๙. หน่วยงานดำเนินงาน</p>              | <p>สำนักงานสาธารณสุขจังหวัดนครนายก , สำนักงานพัฒนาสังคมและความมั่นคงของมนุษย์จังหวัดนครนายก,บ้านพักเด็ก , ที่ทำการปกครองจังหวัดนครนายก , สำนักงานโยธาธิการและผังเมืองจังหวัดนครนายก,สำนักงานวัฒนธรรมจังหวัดนครนายก.</p>                                                                                                                                                                                                                                                                                                                                                                                                          |           |           |           |              |         |              |           |           |           |           |           |            |
| <p>๑๐. ระยะเวลาในการดำเนินงานโครงการ</p> | <p>พ.ศ. ๒๕๖๖ – ๒๕๗๐</p>                                                                                                                                                                                                                                                                                                                                                                                                                                                                                                                                                                                                          |           |           |           |              |         |              |           |           |           |           |           |            |

| หัวข้อ                                   | รายละเอียด                                                                                                                                                                                                         |            |            |            |            |              |
|------------------------------------------|--------------------------------------------------------------------------------------------------------------------------------------------------------------------------------------------------------------------|------------|------------|------------|------------|--------------|
| ๑๑. งบประมาณ                             | งบประมาณ : งบประมาณจังหวัด , งบกระทรวง/กรม , งบองค์กรปกครองส่วนท้องถิ่น , งบภาคเอกชน                                                                                                                               |            |            |            |            |              |
|                                          | ปี ๒๕๖๖                                                                                                                                                                                                            | ปี ๒๕๖๗    | ปี ๒๕๖๘    | ปี ๒๕๖๙    | ปี ๒๕๗๐    | ปี ๒๕๖๖-๒๕๗๐ |
|                                          | ๔๕๘,๖๙๙,๘๔๐                                                                                                                                                                                                        | ๒๓,๗๖๓,๒๔๐ | ๒๓,๗๖๓,๒๔๐ | ๒๓,๗๖๓,๒๔๐ | ๒๓,๗๖๓,๒๔๐ | ๕๕๓,๗๕๒,๘๐๐  |
| ๑๒. ผลผลิต (Output)                      | ๑. ร้อยละคนจนเป้าหมาย (TPMAP) ได้รับความช่วยเหลือ/เข้าถึงบริการภาครัฐ ไม่น้อยกว่า (ร้อยละ ๒๐)<br>๒. ระดับคะแนนเฉลี่ยผลการทดสอบทางการศึกษาระดับชาตินัยพื้นฐาน (O-NET) เพิ่มขึ้น เมื่อเทียบกับปีที่ผ่านมา (ร้อยละ ๑) |            |            |            |            |              |
| ๑๓. ผลลัพธ์จากการดำเนินโครงการ (Outcome) | ประชาชนมีความเป็นอยู่ที่ดีและมีคุณภาพชีวิตที่ดี                                                                                                                                                                    |            |            |            |            |              |

### แบบฟอร์มโครงการแบบย่อ (Project Brief) ของโครงการสำคัญภายใต้งบประมาณของจังหวัด

ประเด็นการพัฒนาที่ ๓ พัฒนาความรู้และทักษะในการประกอบอาชีพของประชาชน รวมถึงจัดเตรียมโครงสร้างพื้นฐานให้บริการประชาชนอย่างเป็นระบบ เพื่อให้ชุมชนมีความเข้มแข็ง รวมทั้งเสริมสร้างความมั่นคงในสังคมให้มีความสุข

| หัวข้อ              | รายละเอียด                                                                                                                                                                                                                                                                                                                                                                                                                                                                                                                                                                                                                                                                                                                                                                                                                                                                                                                                                                                                                                                                                                                                                                                                                                                                                                                                                                                                                                                                                                                                                                                                                                                                                                                                                                                                                                                                                                                                                                                                                                                                                                                                                                                                                                                                                                                                                                                                                                                                                                                                                                                                                                                                                                                                                                                                                                                                                                                                                                                                                                                                                                                                                                                                                                |
|---------------------|-------------------------------------------------------------------------------------------------------------------------------------------------------------------------------------------------------------------------------------------------------------------------------------------------------------------------------------------------------------------------------------------------------------------------------------------------------------------------------------------------------------------------------------------------------------------------------------------------------------------------------------------------------------------------------------------------------------------------------------------------------------------------------------------------------------------------------------------------------------------------------------------------------------------------------------------------------------------------------------------------------------------------------------------------------------------------------------------------------------------------------------------------------------------------------------------------------------------------------------------------------------------------------------------------------------------------------------------------------------------------------------------------------------------------------------------------------------------------------------------------------------------------------------------------------------------------------------------------------------------------------------------------------------------------------------------------------------------------------------------------------------------------------------------------------------------------------------------------------------------------------------------------------------------------------------------------------------------------------------------------------------------------------------------------------------------------------------------------------------------------------------------------------------------------------------------------------------------------------------------------------------------------------------------------------------------------------------------------------------------------------------------------------------------------------------------------------------------------------------------------------------------------------------------------------------------------------------------------------------------------------------------------------------------------------------------------------------------------------------------------------------------------------------------------------------------------------------------------------------------------------------------------------------------------------------------------------------------------------------------------------------------------------------------------------------------------------------------------------------------------------------------------------------------------------------------------------------------------------------------|
| ๑. ชื่อโครงการสำคัญ | พัฒนาคุณภาพด้านการศึกษา และเพิ่มทักษะการประกอบอาชีพ                                                                                                                                                                                                                                                                                                                                                                                                                                                                                                                                                                                                                                                                                                                                                                                                                                                                                                                                                                                                                                                                                                                                                                                                                                                                                                                                                                                                                                                                                                                                                                                                                                                                                                                                                                                                                                                                                                                                                                                                                                                                                                                                                                                                                                                                                                                                                                                                                                                                                                                                                                                                                                                                                                                                                                                                                                                                                                                                                                                                                                                                                                                                                                                       |
| ๒. แผนงาน           | แผนงาน : พัฒนาศักยภาพมนุษย์ สังคม และยกระดับคุณภาพชีวิตให้มีความมั่นคงปลอดภัย                                                                                                                                                                                                                                                                                                                                                                                                                                                                                                                                                                                                                                                                                                                                                                                                                                                                                                                                                                                                                                                                                                                                                                                                                                                                                                                                                                                                                                                                                                                                                                                                                                                                                                                                                                                                                                                                                                                                                                                                                                                                                                                                                                                                                                                                                                                                                                                                                                                                                                                                                                                                                                                                                                                                                                                                                                                                                                                                                                                                                                                                                                                                                             |
| ๓. แนวทางการพัฒนา   | เพิ่มโอกาสให้ประชาชนได้เข้าถึงแหล่งพัฒนาความรู้ในระบบ/นอกระบบ และเพิ่มทักษะเฉพาะด้านในการประกอบอาชีพของประชาชนทุกช่วงวัย                                                                                                                                                                                                                                                                                                                                                                                                                                                                                                                                                                                                                                                                                                                                                                                                                                                                                                                                                                                                                                                                                                                                                                                                                                                                                                                                                                                                                                                                                                                                                                                                                                                                                                                                                                                                                                                                                                                                                                                                                                                                                                                                                                                                                                                                                                                                                                                                                                                                                                                                                                                                                                                                                                                                                                                                                                                                                                                                                                                                                                                                                                                  |
| ๔. หลักการและเหตุผล | <p>๑) แผนยุทธศาสตร์ชาติ : ยุทธศาสตร์ที่ ๓ ด้านการพัฒนาและเสริมสร้างศักยภาพทรัพยากรมนุษย์</p> <p>๒) แผนการศึกษาแห่งชาติ พ.ศ. ๒๕๖๐ – ๒๕๗๙ : ยุทธศาสตร์ที่ ๓ การพัฒนาศักยภาพคนทุกช่วงวัย และการสร้างสังคมแห่งการเรียนรู้</p> <p>๓) ยุทธศาสตร์จังหวัดนครนายก : ประเด็นการพัฒนาที่ ๓ พัฒนาความรู้และทักษะในการประกอบอาชีพของประชาชน รวมถึงจัดเตรียมโครงสร้างพื้นฐานให้บริการประชาชนอย่างเป็นระบบ เพื่อให้ชุมชนมีความเข้มแข็ง รวมทั้งเสริมสร้างความมั่นคงในสังคมให้มีความสุข</p> <p><b>การพัฒนาและเสริมสร้างศักยภาพทรัพยากรมนุษย์</b> มีเป้าหมายการพัฒนาที่สำคัญเพื่อพัฒนาคนในทุกมิติและในทุกช่วงวัยให้เป็นคนดี เก่ง และมีคุณภาพ โดยคนไทยมีความพร้อมทั้งกาย ใจ สติปัญญา มีพัฒนาการที่ดี รอบด้านและมีสุขภาพที่ดีในทุกช่วงวัย มีจิตสาธารณะรับผิดชอบต่อสังคมและผู้อื่น มัธยัสถ์ อดออม โอบอ้อมอารี มีวินัย รักษาศีลธรรม และเป็นพลเมืองดีของชาติ มีหลักคิดที่ถูกต้อง มีทักษะที่จำเป็นในศตวรรษที่ ๒๑ ทรัพยากรมนุษย์เป็นปัจจัยขับเคลื่อนสำคัญในการยกระดับการพัฒนาประเทศในทุกมิติไปสู่เป้าหมายการ เป็นประเทศที่พัฒนาแล้วที่ขับเคลื่อนโดยภูมิปัญญาและนวัตกรรมในอีก ๒๐ ปีข้างหน้า ดังนั้น จึงจำเป็นต้องมีการวางรากฐานการพัฒนาทรัพยากรมนุษย์ของประเทศอย่างเป็นระบบ โดยจำเป็นต้องมุ่งเน้นการพัฒนาและยกระดับคนในทุกมิติ และในทุกช่วงวัยให้ <b>เป็นทรัพยากรมนุษย์ที่ดี เก่ง และมีคุณภาพ</b>พร้อมขับเคลื่อนการพัฒนาประเทศไปข้างหน้าได้อย่างเต็มศักยภาพ โดยเฉพาะการเป็น “คนดี” มีจิตสาธารณะ รับผิดชอบต่อสังคมและผู้อื่น ยุทธศาสตร์ชาติด้านการพัฒนาและเสริมสร้างศักยภาพทรัพยากรมนุษย์จึงได้กำหนดประเด็นยุทธศาสตร์ที่เน้นทั้งการแก้ไขปัญหาการพัฒนาทรัพยากรมนุษย์ในปัจจุบัน และการเสริมสร้างและยกระดับการพัฒนา ที่ให้ความสำคัญที่ครอบคลุมทั้งในส่วนของพัฒนาทุนมนุษย์ และปัจจัย และสภาพแวดล้อมที่เกี่ยวข้องเพื่อสร้างระบบนิเวศที่เอื้อต่อการพัฒนาทรัพยากรมนุษย์อย่างครอบคลุม ประกอบด้วย การพัฒนาศักยภาพคนตลอดช่วงชีวิต ควบคู่กับการปฏิรูปที่สำคัญทั้งในส่วนของการปรับเปลี่ยนค่านิยมและวัฒนธรรม เพื่อให้คนมีความดีอยู่ใน “วิถี” การดำเนินชีวิตและมีจิตสำนึกร่วมในการสร้างสังคมที่น่าอยู่ และมีการปฏิรูปการเรียนรู้แบบพลิกโฉม ในทุกระดับตั้งแต่ระดับปฐมวัยจนถึงการเรียนรู้ตลอดชีวิต โดยการพัฒนาระบบการเรียนรู้ที่ตอบสนองต่อการเปลี่ยนแปลงในศตวรรษที่ ๒๑ มีการออกแบบระบบการเรียนรู้ใหม่ การเปลี่ยนบทบาทครู การเพิ่มประสิทธิภาพระบบบริหารจัดการศึกษา และการพัฒนาระบบการเรียนรู้ตลอดชีวิตเพื่อพัฒนาผู้เรียนให้สามารถก้าวทันการเรียนรู้ที่เหมาะสมกับตนเองได้อย่างต่อเนื่อง พร้อมกับการสร้างสภาพแวดล้อมที่เอื้อต่อการพัฒนาและเสริมสร้างศักยภาพทรัพยากร</p> <p>ประกอบกับรัฐบาลมีนโยบายลดความเหลื่อมล้ำของประชาชนในสังคม และการสร้างโอกาสในการเข้าถึงบริการของภาครัฐ ในระยะเฉพาะหน้านั้น มีการเร่งสร้างโอกาส อาชีพ และการมีรายได้ที่มั่นคงตามนโยบายหลัก ๑๒ ด้านของรัฐบาล ประเด็นที่ ๗ ในประเด็นการพัฒนาสร้างความเข้มแข็งจากฐานรากและตามนโยบายเร่งด่วนของคณะรัฐมนตรี ๑๒ เรื่อง ในประเด็นที่ ๑ เรื่องการแก้ไขปัญหาการดำรงชีวิตของประชาชน และสอดคล้องกับแนวคิดของประเทศไทย ๔.๐ คือ การสร้างความเข้มแข็งจากภายใน ปัญหาความยากจนถือได้ว่าเป็นปัญหาที่สำคัญอันดับต้นๆ ของประเทศ ซึ่งถือเป็นปัญหาในเชิงระบบโครงสร้างในระดับชาติ อีกทั้งเป็นปัญหาที่สั่งสมมาเป็นระยะเวลายาวนาน แม้ว่ารัฐบาลทุกรัฐบาลที่ผ่านมา จะพยายามหาหนทางในการแก้ไขปัญหาความยากจนของประชาชนในประเทศ ดังนั้น เพื่อเป็นการสร้างโอกาสในการพัฒนาทักษะและสร้างอาชีพ รวมถึงแก้ไขปัญหาความยากจน สร้างงาน สร้างอาชีพ</p> |

| หัวข้อ                                                                           | รายละเอียด                                                                                                                                                                                                                                                                                                                                                                                                                                                                                                                                                                                                                                                                                                                                                                                                                                                                                                                                                                                                                                                                                                                                                                                                                                                                                                                                                                                                                                                                                                                                                                                                                                     |           |         |         |              |         |              |           |           |           |         |         |            |         |         |         |         |         |              |           |           |  |  |  |            |         |         |         |         |         |              |           |           |           |  |  |           |
|----------------------------------------------------------------------------------|------------------------------------------------------------------------------------------------------------------------------------------------------------------------------------------------------------------------------------------------------------------------------------------------------------------------------------------------------------------------------------------------------------------------------------------------------------------------------------------------------------------------------------------------------------------------------------------------------------------------------------------------------------------------------------------------------------------------------------------------------------------------------------------------------------------------------------------------------------------------------------------------------------------------------------------------------------------------------------------------------------------------------------------------------------------------------------------------------------------------------------------------------------------------------------------------------------------------------------------------------------------------------------------------------------------------------------------------------------------------------------------------------------------------------------------------------------------------------------------------------------------------------------------------------------------------------------------------------------------------------------------------|-----------|---------|---------|--------------|---------|--------------|-----------|-----------|-----------|---------|---------|------------|---------|---------|---------|---------|---------|--------------|-----------|-----------|--|--|--|------------|---------|---------|---------|---------|---------|--------------|-----------|-----------|-----------|--|--|-----------|
|                                                                                  | และสร้างรายได้ให้แก่ครัวเรือนยากจน ผู้ด้อยโอกาส และกลุ่มเปราะบางตามฐานข้อมูล TPMAP ให้กับประชาชนในจังหวัดนครนายก จึงจำเป็นต้องดำเนินโครงการนี้                                                                                                                                                                                                                                                                                                                                                                                                                                                                                                                                                                                                                                                                                                                                                                                                                                                                                                                                                                                                                                                                                                                                                                                                                                                                                                                                                                                                                                                                                                 |           |         |         |              |         |              |           |           |           |         |         |            |         |         |         |         |         |              |           |           |  |  |  |            |         |         |         |         |         |              |           |           |           |  |  |           |
| <b>๕. วัตถุประสงค์ของโครงการ</b>                                                 | ๑. เพื่อพัฒนาคุณภาพการศึกษาให้กับเด็กและเยาวชนในจังหวัดนครนายก<br>๒. เพื่อผลิตนักเรียน นักศึกษาให้มีความคิดสร้างสรรค์ ในการพัฒนาตน พัฒนางาน<br>๓. เพื่อพัฒนาและส่งเสริมอาชีพ และพัฒนาศักยภาพแรงงานให้มีทักษะองค์ความรู้สอดคล้องกับความต้องการของตลาดแรงงานและการเปลี่ยนแปลงเทคโนโลยี สามารถนำไปประกอบอาชีพ เกิดการสร้างรายได้ที่ยั่งยืน<br>๔. เพื่อยกระดับคุณภาพชีวิต สร้างงาน สร้างอาชีพ สร้างรายได้แก่ครัวเรือนยากจน ผู้ด้อยโอกาส กลุ่มคนจน และกลุ่มเปราะบางตามฐานข้อมูล TPMAP                                                                                                                                                                                                                                                                                                                                                                                                                                                                                                                                                                                                                                                                                                                                                                                                                                                                                                                                                                                                                                                                                                                                                               |           |         |         |              |         |              |           |           |           |         |         |            |         |         |         |         |         |              |           |           |  |  |  |            |         |         |         |         |         |              |           |           |           |  |  |           |
| <b>๖. ตัวชี้วัดและค่าเป้าหมาย</b>                                                | ๑. ร้อยละคนจนเป้าหมาย (TPMAP) ได้รับความช่วยเหลือ/เข้าถึงบริการภาครัฐ ไม่น้อยกว่า (ร้อยละ)<br>๒. ระดับคะแนนเฉลี่ยผลการทดสอบทางการศึกษาระดับชาตินิยมพื้นฐาน (O-NET) เพิ่มขึ้น เมื่อเทียบกับปีที่ผ่านมา (ร้อยละ)                                                                                                                                                                                                                                                                                                                                                                                                                                                                                                                                                                                                                                                                                                                                                                                                                                                                                                                                                                                                                                                                                                                                                                                                                                                                                                                                                                                                                                 |           |         |         |              |         |              |           |           |           |         |         |            |         |         |         |         |         |              |           |           |  |  |  |            |         |         |         |         |         |              |           |           |           |  |  |           |
| <b>๗. พื้นที่เป้าหมาย</b>                                                        | ๔ อำเภอในพื้นที่                                                                                                                                                                                                                                                                                                                                                                                                                                                                                                                                                                                                                                                                                                                                                                                                                                                                                                                                                                                                                                                                                                                                                                                                                                                                                                                                                                                                                                                                                                                                                                                                                               |           |         |         |              |         |              |           |           |           |         |         |            |         |         |         |         |         |              |           |           |  |  |  |            |         |         |         |         |         |              |           |           |           |  |  |           |
| <b>๘. กิจกรรมหลัก</b>                                                            |                                                                                                                                                                                                                                                                                                                                                                                                                                                                                                                                                                                                                                                                                                                                                                                                                                                                                                                                                                                                                                                                                                                                                                                                                                                                                                                                                                                                                                                                                                                                                                                                                                                |           |         |         |              |         |              |           |           |           |         |         |            |         |         |         |         |         |              |           |           |  |  |  |            |         |         |         |         |         |              |           |           |           |  |  |           |
| <b>๘.๑ กิจกรรมหลักที่ ๑</b><br>งบประมาณ<br>ผู้รับผิดชอบ<br>หน่วยงานที่เกี่ยวข้อง | กิจกรรมหลัก ๑ : พัฒนาคุณภาพการศึกษา และเพิ่มทักษะอาชีพรองรับความต้องการของตลาดแรงงาน<br>งบประมาณ งบพัฒนาจังหวัด<br><table border="1" data-bbox="486 907 1412 996"> <thead> <tr> <th>ปี ๒๕๖๖</th> <th>ปี ๒๕๖๗</th> <th>ปี ๒๕๖๘</th> <th>ปี ๒๕๖๙</th> <th>ปี ๒๕๗๐</th> <th>ปี ๒๕๖๖-๒๕๗๐</th> </tr> </thead> <tbody> <tr> <td>๘,๔๑๔,๕๐๐</td> <td>๘,๔๑๔,๕๐๐</td> <td>๒,๐๑๓,๕๐๐</td> <td></td> <td></td> <td>๑๘,๘๔๒,๕๐๐</td> </tr> </tbody> </table> ผู้รับผิดชอบ : สำนักงานศึกษาธิการจังหวัดนครนายก , สำนักงานเขตพื้นที่ประถมศึกษาจังหวัดนครนายก<br>กิจกรรมย่อย ๑.๑ ส่งเสริมและพัฒนาผู้เรียนในสังกัดสำนักงานเขตพื้นที่การศึกษาประถมศึกษา นครนายกให้มีทักษะการคิดวิเคราะห์ในศตวรรษที่ ๒๑<br>งบประมาณ งบพัฒนาจังหวัด<br><table border="1" data-bbox="486 1153 1412 1243"> <thead> <tr> <th>ปี ๒๕๖๖</th> <th>ปี ๒๕๖๗</th> <th>ปี ๒๕๖๘</th> <th>ปี ๒๕๖๙</th> <th>ปี ๒๕๗๐</th> <th>ปี ๒๕๖๖-๒๕๗๐</th> </tr> </thead> <tbody> <tr> <td>๖,๔๐๑,๐๐๐</td> <td>๖,๔๐๑,๐๐๐</td> <td></td> <td></td> <td></td> <td>๑๒,๘๐๒,๐๐๐</td> </tr> </tbody> </table> ผู้รับผิดชอบ : สำนักงานเขตพื้นที่ประถมศึกษาจังหวัดนครนายก<br>หน่วยงานที่เกี่ยวข้อง :<br>กิจกรรมย่อย ๑.๒ การส่งเสริมทักษะการเรียนรู้และอาชีพในศตวรรษที่ ๒๑ สำหรับเยาวชน<br>งบประมาณ จังหวัด<br><table border="1" data-bbox="486 1400 1412 1489"> <thead> <tr> <th>ปี ๒๕๖๖</th> <th>ปี ๒๕๖๗</th> <th>ปี ๒๕๖๘</th> <th>ปี ๒๕๖๙</th> <th>ปี ๒๕๗๐</th> <th>ปี ๒๕๖๖-๒๕๗๐</th> </tr> </thead> <tbody> <tr> <td>๒,๐๑๓,๕๐๐</td> <td>๒,๐๑๓,๕๐๐</td> <td>๒,๐๑๓,๕๐๐</td> <td></td> <td></td> <td>๖,๐๔๐,๕๐๐</td> </tr> </tbody> </table> ผู้รับผิดชอบ : สำนักงานศึกษาธิการจังหวัดนครนายก<br>หน่วยงานที่เกี่ยวข้อง : | ปี ๒๕๖๖   | ปี ๒๕๖๗ | ปี ๒๕๖๘ | ปี ๒๕๖๙      | ปี ๒๕๗๐ | ปี ๒๕๖๖-๒๕๗๐ | ๘,๔๑๔,๕๐๐ | ๘,๔๑๔,๕๐๐ | ๒,๐๑๓,๕๐๐ |         |         | ๑๘,๘๔๒,๕๐๐ | ปี ๒๕๖๖ | ปี ๒๕๖๗ | ปี ๒๕๖๘ | ปี ๒๕๖๙ | ปี ๒๕๗๐ | ปี ๒๕๖๖-๒๕๗๐ | ๖,๔๐๑,๐๐๐ | ๖,๔๐๑,๐๐๐ |  |  |  | ๑๒,๘๐๒,๐๐๐ | ปี ๒๕๖๖ | ปี ๒๕๖๗ | ปี ๒๕๖๘ | ปี ๒๕๖๙ | ปี ๒๕๗๐ | ปี ๒๕๖๖-๒๕๗๐ | ๒,๐๑๓,๕๐๐ | ๒,๐๑๓,๕๐๐ | ๒,๐๑๓,๕๐๐ |  |  | ๖,๐๔๐,๕๐๐ |
| ปี ๒๕๖๖                                                                          | ปี ๒๕๖๗                                                                                                                                                                                                                                                                                                                                                                                                                                                                                                                                                                                                                                                                                                                                                                                                                                                                                                                                                                                                                                                                                                                                                                                                                                                                                                                                                                                                                                                                                                                                                                                                                                        | ปี ๒๕๖๘   | ปี ๒๕๖๙ | ปี ๒๕๗๐ | ปี ๒๕๖๖-๒๕๗๐ |         |              |           |           |           |         |         |            |         |         |         |         |         |              |           |           |  |  |  |            |         |         |         |         |         |              |           |           |           |  |  |           |
| ๘,๔๑๔,๕๐๐                                                                        | ๘,๔๑๔,๕๐๐                                                                                                                                                                                                                                                                                                                                                                                                                                                                                                                                                                                                                                                                                                                                                                                                                                                                                                                                                                                                                                                                                                                                                                                                                                                                                                                                                                                                                                                                                                                                                                                                                                      | ๒,๐๑๓,๕๐๐ |         |         | ๑๘,๘๔๒,๕๐๐   |         |              |           |           |           |         |         |            |         |         |         |         |         |              |           |           |  |  |  |            |         |         |         |         |         |              |           |           |           |  |  |           |
| ปี ๒๕๖๖                                                                          | ปี ๒๕๖๗                                                                                                                                                                                                                                                                                                                                                                                                                                                                                                                                                                                                                                                                                                                                                                                                                                                                                                                                                                                                                                                                                                                                                                                                                                                                                                                                                                                                                                                                                                                                                                                                                                        | ปี ๒๕๖๘   | ปี ๒๕๖๙ | ปี ๒๕๗๐ | ปี ๒๕๖๖-๒๕๗๐ |         |              |           |           |           |         |         |            |         |         |         |         |         |              |           |           |  |  |  |            |         |         |         |         |         |              |           |           |           |  |  |           |
| ๖,๔๐๑,๐๐๐                                                                        | ๖,๔๐๑,๐๐๐                                                                                                                                                                                                                                                                                                                                                                                                                                                                                                                                                                                                                                                                                                                                                                                                                                                                                                                                                                                                                                                                                                                                                                                                                                                                                                                                                                                                                                                                                                                                                                                                                                      |           |         |         | ๑๒,๘๐๒,๐๐๐   |         |              |           |           |           |         |         |            |         |         |         |         |         |              |           |           |  |  |  |            |         |         |         |         |         |              |           |           |           |  |  |           |
| ปี ๒๕๖๖                                                                          | ปี ๒๕๖๗                                                                                                                                                                                                                                                                                                                                                                                                                                                                                                                                                                                                                                                                                                                                                                                                                                                                                                                                                                                                                                                                                                                                                                                                                                                                                                                                                                                                                                                                                                                                                                                                                                        | ปี ๒๕๖๘   | ปี ๒๕๖๙ | ปี ๒๕๗๐ | ปี ๒๕๖๖-๒๕๗๐ |         |              |           |           |           |         |         |            |         |         |         |         |         |              |           |           |  |  |  |            |         |         |         |         |         |              |           |           |           |  |  |           |
| ๒,๐๑๓,๕๐๐                                                                        | ๒,๐๑๓,๕๐๐                                                                                                                                                                                                                                                                                                                                                                                                                                                                                                                                                                                                                                                                                                                                                                                                                                                                                                                                                                                                                                                                                                                                                                                                                                                                                                                                                                                                                                                                                                                                                                                                                                      | ๒,๐๑๓,๕๐๐ |         |         | ๖,๐๔๐,๕๐๐    |         |              |           |           |           |         |         |            |         |         |         |         |         |              |           |           |  |  |  |            |         |         |         |         |         |              |           |           |           |  |  |           |
| <b>๘.๑ กิจกรรมหลักที่ ๒</b><br>งบประมาณ<br>ผู้รับผิดชอบ<br>หน่วยงานที่เกี่ยวข้อง | กิจกรรมหลัก ๒ : พัฒนาอาชีพและยกระดับฝีมือแรงงาน และเตรียมความพร้อมในการเป็นผู้ประกอบการ<br>งบประมาณ งบพัฒนาจังหวัด , งบกระทรวง/กรม<br><table border="1" data-bbox="486 1691 1412 1825"> <thead> <tr> <th>ปี ๒๕๖๖</th> <th>ปี ๒๕๖๗</th> <th>ปี ๒๕๖๘</th> <th>ปี ๒๕๖๙</th> <th>ปี ๒๕๗๐</th> <th>ปี ๒๕๖๖-๒๕๗๐</th> </tr> </thead> <tbody> <tr> <td>๕,๓๒๔,๐๐๐</td> <td>๔,๖๙๘,๐๐๐</td> <td>๔๘๑,๐๐๐</td> <td>๔๘๑,๐๐๐</td> <td>๔๘๑,๐๐๐</td> <td>๑๑,๔๖๕,๐๐๐</td> </tr> </tbody> </table> ผู้รับผิดชอบ : สำนักงานพัฒนาฝีมือแรงงานนครนายก , สำนักงานพัฒนาชุมชนจังหวัดนครนายก , สำนักงานจัดหางานจังหวัดนครนายก                                                                                                                                                                                                                                                                                                                                                                                                                                                                                                                                                                                                                                                                                                                                                                                                                                                                                                                                                                                                                                            | ปี ๒๕๖๖   | ปี ๒๕๖๗ | ปี ๒๕๖๘ | ปี ๒๕๖๙      | ปี ๒๕๗๐ | ปี ๒๕๖๖-๒๕๗๐ | ๕,๓๒๔,๐๐๐ | ๔,๖๙๘,๐๐๐ | ๔๘๑,๐๐๐   | ๔๘๑,๐๐๐ | ๔๘๑,๐๐๐ | ๑๑,๔๖๕,๐๐๐ |         |         |         |         |         |              |           |           |  |  |  |            |         |         |         |         |         |              |           |           |           |  |  |           |
| ปี ๒๕๖๖                                                                          | ปี ๒๕๖๗                                                                                                                                                                                                                                                                                                                                                                                                                                                                                                                                                                                                                                                                                                                                                                                                                                                                                                                                                                                                                                                                                                                                                                                                                                                                                                                                                                                                                                                                                                                                                                                                                                        | ปี ๒๕๖๘   | ปี ๒๕๖๙ | ปี ๒๕๗๐ | ปี ๒๕๖๖-๒๕๗๐ |         |              |           |           |           |         |         |            |         |         |         |         |         |              |           |           |  |  |  |            |         |         |         |         |         |              |           |           |           |  |  |           |
| ๕,๓๒๔,๐๐๐                                                                        | ๔,๖๙๘,๐๐๐                                                                                                                                                                                                                                                                                                                                                                                                                                                                                                                                                                                                                                                                                                                                                                                                                                                                                                                                                                                                                                                                                                                                                                                                                                                                                                                                                                                                                                                                                                                                                                                                                                      | ๔๘๑,๐๐๐   | ๔๘๑,๐๐๐ | ๔๘๑,๐๐๐ | ๑๑,๔๖๕,๐๐๐   |         |              |           |           |           |         |         |            |         |         |         |         |         |              |           |           |  |  |  |            |         |         |         |         |         |              |           |           |           |  |  |           |

| หัวข้อ                                                                                   | รายละเอียด                                                                                                                                                                                                                                                                                                                                                                                                                                                                                                                                                                                                     |           |           |           |              |         |              |           |           |           |           |           |            |
|------------------------------------------------------------------------------------------|----------------------------------------------------------------------------------------------------------------------------------------------------------------------------------------------------------------------------------------------------------------------------------------------------------------------------------------------------------------------------------------------------------------------------------------------------------------------------------------------------------------------------------------------------------------------------------------------------------------|-----------|-----------|-----------|--------------|---------|--------------|-----------|-----------|-----------|-----------|-----------|------------|
|                                                                                          | <p>กิจกรรมย่อย ๒.๑ พัฒนาทักษะกำลังแรงงานเพื่อเพิ่มโอกาสในการประกอบอาชีพ<br/>งบพัฒนาจังหวัด</p> <table border="1" data-bbox="488 309 1410 389"> <thead> <tr> <th>ปี ๒๕๖๖</th> <th>ปี ๒๕๖๗</th> <th>ปี ๒๕๖๘</th> <th>ปี ๒๕๖๙</th> <th>ปี ๒๕๗๐</th> <th>ปี ๒๕๖๖-๒๕๗๐</th> </tr> </thead> <tbody> <tr> <td>๑๔๘,๕๐๐</td> <td>๑๔๘,๕๐๐</td> <td>๑๔๘,๕๐๐</td> <td>๑๔๘,๕๐๐</td> <td>๑๔๘,๕๐๐</td> <td>๗๔๒,๕๐๐</td> </tr> </tbody> </table> <p>ผู้รับผิดชอบ : สำนักงานพัฒนาฝีมือแรงงานนครนายก<br/>หน่วยงานที่เกี่ยวข้อง :</p>                                                                                             | ปี ๒๕๖๖   | ปี ๒๕๖๗   | ปี ๒๕๖๘   | ปี ๒๕๖๙      | ปี ๒๕๗๐ | ปี ๒๕๖๖-๒๕๗๐ | ๑๔๘,๕๐๐   | ๑๔๘,๕๐๐   | ๑๔๘,๕๐๐   | ๑๔๘,๕๐๐   | ๑๔๘,๕๐๐   | ๗๔๒,๕๐๐    |
| ปี ๒๕๖๖                                                                                  | ปี ๒๕๖๗                                                                                                                                                                                                                                                                                                                                                                                                                                                                                                                                                                                                        | ปี ๒๕๖๘   | ปี ๒๕๖๙   | ปี ๒๕๗๐   | ปี ๒๕๖๖-๒๕๗๐ |         |              |           |           |           |           |           |            |
| ๑๔๘,๕๐๐                                                                                  | ๑๔๘,๕๐๐                                                                                                                                                                                                                                                                                                                                                                                                                                                                                                                                                                                                        | ๑๔๘,๕๐๐   | ๑๔๘,๕๐๐   | ๑๔๘,๕๐๐   | ๗๔๒,๕๐๐      |         |              |           |           |           |           |           |            |
|                                                                                          | <p>กิจกรรมย่อย ๒.๒ พัฒนาทักษะฝีมือและสมรรถนะแรงงาน<br/>งบพัฒนาจังหวัด</p> <table border="1" data-bbox="488 557 1410 638"> <thead> <tr> <th>ปี ๒๕๖๖</th> <th>ปี ๒๕๖๗</th> <th>ปี ๒๕๖๘</th> <th>ปี ๒๕๖๙</th> <th>ปี ๒๕๗๐</th> <th>ปี ๒๕๖๖-๒๕๗๐</th> </tr> </thead> <tbody> <tr> <td>๒๙๐,๐๐๐</td> <td>๒๙๐,๐๐๐</td> <td>๒๙๐,๐๐๐</td> <td>๒๙๐,๐๐๐</td> <td>๒๙๐,๐๐๐</td> <td>๑,๔๕๐,๐๐๐</td> </tr> </tbody> </table> <p>ผู้รับผิดชอบ : สำนักงานพัฒนาฝีมือแรงงานนครนายก<br/>หน่วยงานที่เกี่ยวข้อง :</p>                                                                                                                | ปี ๒๕๖๖   | ปี ๒๕๖๗   | ปี ๒๕๖๘   | ปี ๒๕๖๙      | ปี ๒๕๗๐ | ปี ๒๕๖๖-๒๕๗๐ | ๒๙๐,๐๐๐   | ๒๙๐,๐๐๐   | ๒๙๐,๐๐๐   | ๒๙๐,๐๐๐   | ๒๙๐,๐๐๐   | ๑,๔๕๐,๐๐๐  |
| ปี ๒๕๖๖                                                                                  | ปี ๒๕๖๗                                                                                                                                                                                                                                                                                                                                                                                                                                                                                                                                                                                                        | ปี ๒๕๖๘   | ปี ๒๕๖๙   | ปี ๒๕๗๐   | ปี ๒๕๖๖-๒๕๗๐ |         |              |           |           |           |           |           |            |
| ๒๙๐,๐๐๐                                                                                  | ๒๙๐,๐๐๐                                                                                                                                                                                                                                                                                                                                                                                                                                                                                                                                                                                                        | ๒๙๐,๐๐๐   | ๒๙๐,๐๐๐   | ๒๙๐,๐๐๐   | ๑,๔๕๐,๐๐๐    |         |              |           |           |           |           |           |            |
|                                                                                          | <p>กิจกรรมย่อย ๒.๓ พัฒนาคุณภาพชีวิตครัวเรือนยากจนและด้อยโอกาส<br/>งบพัฒนาจังหวัด</p> <table border="1" data-bbox="488 806 1410 887"> <thead> <tr> <th>ปี ๒๕๖๖</th> <th>ปี ๒๕๖๗</th> <th>ปี ๒๕๖๘</th> <th>ปี ๒๕๖๙</th> <th>ปี ๒๕๗๐</th> <th>ปี ๒๕๖๖-๒๕๗๐</th> </tr> </thead> <tbody> <tr> <td>๔,๒๑๗,๐๐๐</td> <td>๔,๒๑๗,๐๐๐</td> <td></td> <td></td> <td></td> <td>๘,๔๓๔,๐๐๐</td> </tr> </tbody> </table> <p>ผู้รับผิดชอบ : สำนักงานพัฒนาชุมชนจังหวัดนครนายก<br/>หน่วยงานที่เกี่ยวข้อง :</p>                                                                                                                     | ปี ๒๕๖๖   | ปี ๒๕๖๗   | ปี ๒๕๖๘   | ปี ๒๕๖๙      | ปี ๒๕๗๐ | ปี ๒๕๖๖-๒๕๗๐ | ๔,๒๑๗,๐๐๐ | ๔,๒๑๗,๐๐๐ |           |           |           | ๘,๔๓๔,๐๐๐  |
| ปี ๒๕๖๖                                                                                  | ปี ๒๕๖๗                                                                                                                                                                                                                                                                                                                                                                                                                                                                                                                                                                                                        | ปี ๒๕๖๘   | ปี ๒๕๖๙   | ปี ๒๕๗๐   | ปี ๒๕๖๖-๒๕๗๐ |         |              |           |           |           |           |           |            |
| ๔,๒๑๗,๐๐๐                                                                                | ๔,๒๑๗,๐๐๐                                                                                                                                                                                                                                                                                                                                                                                                                                                                                                                                                                                                      |           |           |           | ๘,๔๓๔,๐๐๐    |         |              |           |           |           |           |           |            |
|                                                                                          | <p>กิจกรรมย่อย เตรียมความพร้อมแก่กำลังแรงงาน (แนะนำอาชีพก่อนเข้าสู่ตลาดแรงงานให้กับ<br/>นักเรียน นักศึกษา)<br/>งบประมาณ กรมการจัดหางาน</p> <table border="1" data-bbox="488 1099 1410 1180"> <thead> <tr> <th>ปี ๒๕๖๖</th> <th>ปี ๒๕๖๗</th> <th>ปี ๒๕๖๘</th> <th>ปี ๒๕๖๙</th> <th>ปี ๒๕๗๐</th> <th>ปี ๒๕๖๖-๒๕๗๐</th> </tr> </thead> <tbody> <tr> <td>๔๒,๕๐๐</td> <td>๔๒,๕๐๐</td> <td>๔๒,๕๐๐</td> <td>๔๒,๕๐๐</td> <td>๔๒,๕๐๐</td> <td>๒๑๒,๕๐๐</td> </tr> </tbody> </table> <p>ผู้รับผิดชอบ : สำนักงานจัดหางานจังหวัดนครนายก<br/>หน่วยงานที่เกี่ยวข้อง :</p>                                                     | ปี ๒๕๖๖   | ปี ๒๕๖๗   | ปี ๒๕๖๘   | ปี ๒๕๖๙      | ปี ๒๕๗๐ | ปี ๒๕๖๖-๒๕๗๐ | ๔๒,๕๐๐    | ๔๒,๕๐๐    | ๔๒,๕๐๐    | ๔๒,๕๐๐    | ๔๒,๕๐๐    | ๒๑๒,๕๐๐    |
| ปี ๒๕๖๖                                                                                  | ปี ๒๕๖๗                                                                                                                                                                                                                                                                                                                                                                                                                                                                                                                                                                                                        | ปี ๒๕๖๘   | ปี ๒๕๖๙   | ปี ๒๕๗๐   | ปี ๒๕๖๖-๒๕๗๐ |         |              |           |           |           |           |           |            |
| ๔๒,๕๐๐                                                                                   | ๔๒,๕๐๐                                                                                                                                                                                                                                                                                                                                                                                                                                                                                                                                                                                                         | ๔๒,๕๐๐    | ๔๒,๕๐๐    | ๔๒,๕๐๐    | ๒๑๒,๕๐๐      |         |              |           |           |           |           |           |            |
|                                                                                          | <p>กิจกรรมย่อย ๒.๔ ยกระดับเพื่อเพิ่มศักยภาพฝีมือและสมรรถนะแรงงาน<br/>งบประมาณ กรมพัฒนาฝีมือแรงงาน</p> <table border="1" data-bbox="488 1352 1410 1433"> <thead> <tr> <th>ปี ๒๕๖๖</th> <th>ปี ๒๕๖๗</th> <th>ปี ๒๕๖๘</th> <th>ปี ๒๕๖๙</th> <th>ปี ๒๕๗๐</th> <th>ปี ๒๕๖๖-๒๕๗๐</th> </tr> </thead> <tbody> <tr> <td>๕๑๐,๐๐๐</td> <td></td> <td></td> <td></td> <td></td> <td>๕๑๐,๐๐๐</td> </tr> </tbody> </table> <p>ผู้รับผิดชอบ : สำนักงานพัฒนาฝีมือแรงงานนครนายก<br/>หน่วยงานที่เกี่ยวข้อง :</p>                                                                                                                | ปี ๒๕๖๖   | ปี ๒๕๖๗   | ปี ๒๕๖๘   | ปี ๒๕๖๙      | ปี ๒๕๗๐ | ปี ๒๕๖๖-๒๕๗๐ | ๕๑๐,๐๐๐   |           |           |           |           | ๕๑๐,๐๐๐    |
| ปี ๒๕๖๖                                                                                  | ปี ๒๕๖๗                                                                                                                                                                                                                                                                                                                                                                                                                                                                                                                                                                                                        | ปี ๒๕๖๘   | ปี ๒๕๖๙   | ปี ๒๕๗๐   | ปี ๒๕๖๖-๒๕๗๐ |         |              |           |           |           |           |           |            |
| ๕๑๐,๐๐๐                                                                                  |                                                                                                                                                                                                                                                                                                                                                                                                                                                                                                                                                                                                                |           |           |           | ๕๑๐,๐๐๐      |         |              |           |           |           |           |           |            |
|                                                                                          | <p>กิจกรรมย่อย ๒.๕ ยกระดับแรงงานไทยให้ได้มาตรฐานฝีมือแรงงานเพื่อรองรับการแข่งขัน<br/>งบประมาณ กรมพัฒนาฝีมือแรงงาน</p> <table border="1" data-bbox="488 1603 1410 1684"> <thead> <tr> <th>ปี ๒๕๖๖</th> <th>ปี ๒๕๖๗</th> <th>ปี ๒๕๖๘</th> <th>ปี ๒๕๖๙</th> <th>ปี ๒๕๗๐</th> <th>ปี ๒๕๖๖-๒๕๗๐</th> </tr> </thead> <tbody> <tr> <td>๑๑๖,๐๐๐</td> <td></td> <td></td> <td></td> <td></td> <td>๑๑๖,๐๐๐</td> </tr> </tbody> </table> <p>ผู้รับผิดชอบ : สำนักงานพัฒนาฝีมือแรงงานนครนายก<br/>หน่วยงานที่เกี่ยวข้อง :</p>                                                                                                | ปี ๒๕๖๖   | ปี ๒๕๖๗   | ปี ๒๕๖๘   | ปี ๒๕๖๙      | ปี ๒๕๗๐ | ปี ๒๕๖๖-๒๕๗๐ | ๑๑๖,๐๐๐   |           |           |           |           | ๑๑๖,๐๐๐    |
| ปี ๒๕๖๖                                                                                  | ปี ๒๕๖๗                                                                                                                                                                                                                                                                                                                                                                                                                                                                                                                                                                                                        | ปี ๒๕๖๘   | ปี ๒๕๖๙   | ปี ๒๕๗๐   | ปี ๒๕๖๖-๒๕๗๐ |         |              |           |           |           |           |           |            |
| ๑๑๖,๐๐๐                                                                                  |                                                                                                                                                                                                                                                                                                                                                                                                                                                                                                                                                                                                                |           |           |           | ๑๑๖,๐๐๐      |         |              |           |           |           |           |           |            |
| <p>๘.๑ กิจกรรมหลักที่ ๓<br/>งบประมาณ<br/>ผู้รับผิดชอบ<br/>หน่วยงานที่<br/>เกี่ยวข้อง</p> | <p>กิจกรรมหลัก ๓ : ขยายผลโครงการอันเนื่องมาจากพระราชดำริ จังหวัดนครนายก<br/>งบประมาณ งบพัฒนาจังหวัด</p> <table border="1" data-bbox="488 1850 1410 1930"> <thead> <tr> <th>ปี ๒๕๖๖</th> <th>ปี ๒๕๖๗</th> <th>ปี ๒๕๖๘</th> <th>ปี ๒๕๖๙</th> <th>ปี ๒๕๗๐</th> <th>ปี ๒๕๖๖-๒๕๗๐</th> </tr> </thead> <tbody> <tr> <td>๒,๔๘๕,๐๐๐</td> <td>๒,๔๘๕,๐๐๐</td> <td>๒,๔๘๕,๐๐๐</td> <td>๒,๔๘๕,๐๐๐</td> <td>๒,๔๘๕,๐๐๐</td> <td>๑๒,๔๒๕,๐๐๐</td> </tr> </tbody> </table> <p>ผู้รับผิดชอบ : สำนักงานเกษตรและสหกรณ์จังหวัดนครนายก สำนักงานเกษตรจังหวัดนครนายก<br/>สำนักงานปศุสัตว์จังหวัดนครนายก สำนักงานประมงจังหวัดนครนายก</p> | ปี ๒๕๖๖   | ปี ๒๕๖๗   | ปี ๒๕๖๘   | ปี ๒๕๖๙      | ปี ๒๕๗๐ | ปี ๒๕๖๖-๒๕๗๐ | ๒,๔๘๕,๐๐๐ | ๒,๔๘๕,๐๐๐ | ๒,๔๘๕,๐๐๐ | ๒,๔๘๕,๐๐๐ | ๒,๔๘๕,๐๐๐ | ๑๒,๔๒๕,๐๐๐ |
| ปี ๒๕๖๖                                                                                  | ปี ๒๕๖๗                                                                                                                                                                                                                                                                                                                                                                                                                                                                                                                                                                                                        | ปี ๒๕๖๘   | ปี ๒๕๖๙   | ปี ๒๕๗๐   | ปี ๒๕๖๖-๒๕๗๐ |         |              |           |           |           |           |           |            |
| ๒,๔๘๕,๐๐๐                                                                                | ๒,๔๘๕,๐๐๐                                                                                                                                                                                                                                                                                                                                                                                                                                                                                                                                                                                                      | ๒,๔๘๕,๐๐๐ | ๒,๔๘๕,๐๐๐ | ๒,๔๘๕,๐๐๐ | ๑๒,๔๒๕,๐๐๐   |         |              |           |           |           |           |           |            |

| หัวข้อ                                   | รายละเอียด                                                                                                                                                                                                                                                                                                                                                                                                                                  |           |           |           |              |         |              |            |            |           |           |           |            |
|------------------------------------------|---------------------------------------------------------------------------------------------------------------------------------------------------------------------------------------------------------------------------------------------------------------------------------------------------------------------------------------------------------------------------------------------------------------------------------------------|-----------|-----------|-----------|--------------|---------|--------------|------------|------------|-----------|-----------|-----------|------------|
| ๙. หน่วยงานดำเนินงาน                     | สำนักงานศึกษาธิการจังหวัดนครนายก , สำนักงานเขตพื้นที่ประถมศึกษา , สำนักงานพัฒนาฝีมือแรงงานนครนายก ,สำนักงานพัฒนาชุมชนจังหวัดนครนายก , สำนักงานจัดหางานจังหวัดนครนายก สำนักงานเกษตรและสหกรณ์จังหวัดนครนายก สำนักงานเกษตรจังหวัดนครนายก สำนักงานปศุสัตว์จังหวัดนครนายก สำนักงานประมงจังหวัดนครนายก                                                                                                                                            |           |           |           |              |         |              |            |            |           |           |           |            |
| ๑๐. ระยะเวลาในการดำเนินงานโครงการ        | พ.ศ. ๒๕๖๖ – ๒๕๗๐                                                                                                                                                                                                                                                                                                                                                                                                                            |           |           |           |              |         |              |            |            |           |           |           |            |
| ๑๑. งบประมาณ                             | <p>งบประมาณ : งบพัฒนาจังหวัด , งบกระทรวง/กรม , งบองค์กรปกครองส่วนท้องถิ่น , งบภาคเอกชน</p> <table border="1" data-bbox="486 504 1428 616"> <thead> <tr> <th>ปี ๒๕๖๖</th> <th>ปี ๒๕๖๗</th> <th>ปี ๒๕๖๘</th> <th>ปี ๒๕๖๙</th> <th>ปี ๒๕๗๐</th> <th>ปี ๒๕๖๖-๒๕๗๐</th> </tr> </thead> <tbody> <tr> <td>๑๖,๒๒๓,๕๐๐</td> <td>๑๕,๕๙๗,๕๐๐</td> <td>๔,๙๗๙,๕๐๐</td> <td>๒,๙๖๖,๐๐๐</td> <td>๒,๙๖๖,๐๐๐</td> <td>๔๒,๗๓๒,๕๐๐</td> </tr> </tbody> </table> | ปี ๒๕๖๖   | ปี ๒๕๖๗   | ปี ๒๕๖๘   | ปี ๒๕๖๙      | ปี ๒๕๗๐ | ปี ๒๕๖๖-๒๕๗๐ | ๑๖,๒๒๓,๕๐๐ | ๑๕,๕๙๗,๕๐๐ | ๔,๙๗๙,๕๐๐ | ๒,๙๖๖,๐๐๐ | ๒,๙๖๖,๐๐๐ | ๔๒,๗๓๒,๕๐๐ |
| ปี ๒๕๖๖                                  | ปี ๒๕๖๗                                                                                                                                                                                                                                                                                                                                                                                                                                     | ปี ๒๕๖๘   | ปี ๒๕๖๙   | ปี ๒๕๗๐   | ปี ๒๕๖๖-๒๕๗๐ |         |              |            |            |           |           |           |            |
| ๑๖,๒๒๓,๕๐๐                               | ๑๕,๕๙๗,๕๐๐                                                                                                                                                                                                                                                                                                                                                                                                                                  | ๔,๙๗๙,๕๐๐ | ๒,๙๖๖,๐๐๐ | ๒,๙๖๖,๐๐๐ | ๔๒,๗๓๒,๕๐๐   |         |              |            |            |           |           |           |            |
| ๑๒. ผลผลิต (Output)                      | <p>๑. ร้อยละคนจนเป้าหมาย (TPMAP) ได้รับความช่วยเหลือ/เข้าถึงบริการภาครัฐ ไม่น้อยกว่า (ร้อยละ ๒๐)</p> <p>๒. ระดับคะแนนเฉลี่ยผลการทดสอบทางการศึกษาระดับชาตินิยมพื้นฐาน (O-NET) เพิ่มขึ้น เมื่อเทียบกับปีที่ผ่านมา (ร้อยละ ๑)</p> <p>๓. ประชาชนมีรายได้เพิ่มขึ้น และมีคุณภาพชีวิตที่ดี</p>                                                                                                                                                     |           |           |           |              |         |              |            |            |           |           |           |            |
| ๑๓. ผลลัพธ์จากการดำเนินโครงการ (Outcome) | ประชาชนมีความเป็นอยู่ที่ดีและมีคุณภาพชีวิตที่ดี                                                                                                                                                                                                                                                                                                                                                                                             |           |           |           |              |         |              |            |            |           |           |           |            |

แบบฟอร์มโครงการแบบย่อ (Project Brief) ของโครงการสำคัญภายใต้งบประมาณของจังหวัด

ประเด็นการพัฒนาที่ ๔ อนุรักษ์ ฟื้นฟู และบริหารจัดการทรัพยากรธรรมชาติและสิ่งแวดล้อม ให้เกิดความสมดุลต่อระบบนิเวศ โดยประชาชนมีส่วนร่วม

| หัวข้อ              | รายละเอียด                                                                                                                                                                                                                                                                                                                                                                                                                                                                                                                                                                                                                                                                                                                                                                                                                                                                                                                                                                                                                                                                                                                                                                                                                                                                                                                                                                                                                                                                                                                                                                                                                                                                                                                                                                                                                                                                                                                                                                                                                                                                                                                                                                                                                                                                                                                                                                                                                                                                                                                                                                                                                                                                                                                                                                                                                                                                                                                                                                                                                                                                                                                                                                                                                                                                                                                                                           |
|---------------------|----------------------------------------------------------------------------------------------------------------------------------------------------------------------------------------------------------------------------------------------------------------------------------------------------------------------------------------------------------------------------------------------------------------------------------------------------------------------------------------------------------------------------------------------------------------------------------------------------------------------------------------------------------------------------------------------------------------------------------------------------------------------------------------------------------------------------------------------------------------------------------------------------------------------------------------------------------------------------------------------------------------------------------------------------------------------------------------------------------------------------------------------------------------------------------------------------------------------------------------------------------------------------------------------------------------------------------------------------------------------------------------------------------------------------------------------------------------------------------------------------------------------------------------------------------------------------------------------------------------------------------------------------------------------------------------------------------------------------------------------------------------------------------------------------------------------------------------------------------------------------------------------------------------------------------------------------------------------------------------------------------------------------------------------------------------------------------------------------------------------------------------------------------------------------------------------------------------------------------------------------------------------------------------------------------------------------------------------------------------------------------------------------------------------------------------------------------------------------------------------------------------------------------------------------------------------------------------------------------------------------------------------------------------------------------------------------------------------------------------------------------------------------------------------------------------------------------------------------------------------------------------------------------------------------------------------------------------------------------------------------------------------------------------------------------------------------------------------------------------------------------------------------------------------------------------------------------------------------------------------------------------------------------------------------------------------------------------------------------------------|
| ๑. ชื่อโครงการสำคัญ | โครงการพัฒนาฟื้นฟูแหล่งน้ำ และป้องกันการกัดเซาะตลิ่งริมแม่น้ำ คลองสายหลัก และคลองธรรมชาติ                                                                                                                                                                                                                                                                                                                                                                                                                                                                                                                                                                                                                                                                                                                                                                                                                                                                                                                                                                                                                                                                                                                                                                                                                                                                                                                                                                                                                                                                                                                                                                                                                                                                                                                                                                                                                                                                                                                                                                                                                                                                                                                                                                                                                                                                                                                                                                                                                                                                                                                                                                                                                                                                                                                                                                                                                                                                                                                                                                                                                                                                                                                                                                                                                                                                            |
| ๒. แผนงาน           | แผนงาน อนุรักษ์ ฟื้นฟู และบริหารจัดการทรัพยากรธรรมชาติและสิ่งแวดล้อม                                                                                                                                                                                                                                                                                                                                                                                                                                                                                                                                                                                                                                                                                                                                                                                                                                                                                                                                                                                                                                                                                                                                                                                                                                                                                                                                                                                                                                                                                                                                                                                                                                                                                                                                                                                                                                                                                                                                                                                                                                                                                                                                                                                                                                                                                                                                                                                                                                                                                                                                                                                                                                                                                                                                                                                                                                                                                                                                                                                                                                                                                                                                                                                                                                                                                                 |
| ๓. แนวทางการพัฒนา   | พัฒนาฟื้นฟูแหล่งน้ำ และป้องกันการกัดเซาะตลิ่งริมแม่น้ำ คลองสายหลัก และคลองธรรมชาติ                                                                                                                                                                                                                                                                                                                                                                                                                                                                                                                                                                                                                                                                                                                                                                                                                                                                                                                                                                                                                                                                                                                                                                                                                                                                                                                                                                                                                                                                                                                                                                                                                                                                                                                                                                                                                                                                                                                                                                                                                                                                                                                                                                                                                                                                                                                                                                                                                                                                                                                                                                                                                                                                                                                                                                                                                                                                                                                                                                                                                                                                                                                                                                                                                                                                                   |
| ๔. หลักการและเหตุผล | <p>ยุทธศาสตร์ชาติ ๒๐ ปี ยุทธศาสตร์ที่ ๕ สร้างการเติบโตบนคุณภาพชีวิตที่เป็นมิตรกับสิ่งแวดล้อม แผนพัฒนาเศรษฐกิจและสังคมแห่งชาติ ฉบับที่ ๑๓ มิตินโยบายของทรัพยากรธรรมชาติและสิ่งแวดล้อม หมายความว่า ๑๑ ไทยสามารถลดความเสี่ยงและผลกระทบจากภัยธรรมชาติและเปลี่ยนแปลงสภาพภูมิอากาศ แผนพัฒนาภาคตะวันออกและแผนพัฒนาจังหวัดนครนายกในมิติการพัฒนา ด้านทรัพยากรธรรมชาติและสิ่งแวดล้อม การพัฒนาฟื้นฟูแหล่งน้ำ และป้องกันการกัดเซาะตลิ่งริมแม่น้ำ คลองสายหลัก และคลองธรรมชาติ สร้างการมีส่วนร่วมในการบริหารจัดการทรัพยากรธรรมชาติและสิ่งแวดล้อมอย่างต่อเนื่องและยั่งยืน เพิ่มจำนวนพื้นที่ป่าเพื่อรักษาความสมดุลของระบบนิเวศให้ยั่งยืน และการพัฒนาระบบกำจัดขยะและบำบัดน้ำเสีย</p> <p>๑. แม่น้ำนครนายก ซึ่งมีต้นกำเนิดจากเทือกเขาเขียว และเขาใหญ่ที่กั้นเขตระหว่างอำเภอเมืองนครนายก กับอำเภอบางขัน จังหวัดนครราชสีมา ยาวประมาณ ๑๓๐ กิโลเมตร มีเขื่อนขนาดใหญ่ คือ เขื่อนขุนด่านปราการชล จากข้อมูลความต้องการใช้น้ำของจังหวัดนครนายกพบว่า ส่วนใหญ่เป็นการใช้น้ำเพื่อการเกษตรมากกว่า ๘๔๘.๑๙ ล้านลูกบาศก์เมตร/ปี และมีแนวโน้มที่มีความต้องการใช้น้ำที่มีปริมาณเพิ่มสูงขึ้นทุกปี แม้ว่าจังหวัดนครนายกจะโครงการส่งน้ำและบำรุงรักษานครนายกที่เป็นโครงการชลประทานขนาดใหญ่ที่ส่งน้ำให้พื้นที่การเกษตรมากกว่า ๓๔๐,๕๖๓ ไร่ แต่ยังมีพื้นที่นอกเขตชลประทานกว่า ๕๐๒,๐๙๓ ไร่ หรือประมาณร้อยละ ๓๗.๘๖ ยังขาดแคลนน้ำ ประกอบกับประสบปัญหาแหล่งน้ำธรรมชาติ ต้นเขิน มีสิ่งกีดขวางทางน้ำและวัชพืช แหล่งกักเก็บน้ำในพื้นที่การเกษตรไม่เพียงพอ ส่งผลให้ขาดแคลนน้ำเพื่อการเกษตร โดยข้อมูลจากกรมควบคุมมลพิษ พบว่าคุณภาพแหล่งน้ำผิวดินยังต้องมีการปรับปรุงอย่างต่อเนื่อง ภาคตะวันออก มีแหล่งน้ำผิวดินที่สำคัญและได้รับการตรวจวัดคุณภาพจากกรมควบคุมมลพิษ จำนวน ๕๗ จุด ของแม่น้ำ ๙ สาย โดยช่วงปี ๒๕๕๘ - ๒๕๖๒ ดัชนีคุณภาพน้ำผิวดินในภาพรวมของภาคตะวันออกอยู่ในเกณฑ์พอใช้ ซึ่งปี ๒๕๖๒ คุณภาพของแม่น้ำส่วนใหญ่อยู่ในเกณฑ์พอใช้ ยกเว้นแม่น้ำพังราด ตอนบน แม่น้ำระยอง และแม่น้ำนครนายก ที่อยู่ในเกณฑ์เสื่อมโทรม โดยมีสาเหตุจากการปล่อยน้ำเสียจากโรงงานอุตสาหกรรม การใช้สารเคมีในภาคการเกษตร และการปล่อยของเสียจากฟาร์มสุกรและแหล่งเพาะเลี้ยงสัตว์น้ำ รวมทั้งการขาดระบบบำบัดน้ำเสียรวมที่มีประสิทธิภาพ</p> <p>๒. แม่น้ำนครนายกมีความยาวประมาณ ๑๓๐ กิโลเมตร โดยมีต้นน้ำจากภูเขาในเขตอุทยานแห่งชาติเขาใหญ่ ไหลไปบรรจบกับแม่น้ำปราจีนบุรี โดยแม่น้ำนครนายกประสบปัญหาที่สำคัญต่างๆ ดังนี้</p> <p>๑) ในฤดูฝนหรือฤดูน้ำหลาก กระแสน้ำจะไหลเชี่ยวกัดเซาะตลิ่ง สร้างความเสียหายให้กับพื้นที่ที่อยู่อาศัยของประชาชน โรงเรียน และวัด ที่อยู่ติดริมแม่น้ำนครนายก โดยแม้จะมีความพยายามในการสร้างเขื่อนป้องกันตลิ่งเพื่อแก้ไขปัญหาดังกล่าวในช่วงระหว่าง ๒-๓ ปีที่ผ่านมา ก็ยังคงไม่เพียงพอต่อพื้นที่ที่จำเป็นต้องแก้ไขปัญหาดังกล่าว</p> <p>๒) เมื่อเข้าสู่ฤดูแล้ง ทางหน่วยงานที่ดูแลบริหารจัดการน้ำ ต้องทำการปิดประตูระบายน้ำต่างๆ เพื่อป้องกันน้ำเค็มที่จะเข้ามาในแม่น้ำ และเก็บกักน้ำจืดเพื่อทำการเกษตรและการอุปโภค ทำให้เกิดภาวะน้ำนิ่ง และการเติบโตอย่างรวดเร็วของวัชพืช อีกทั้งพื้นที่เกษตรกรรมของจังหวัดเป็นพื้นที่ที่นาเป็นหลัก ซึ่งมีทั้งข้าวนาปีและนาปรัง โดยเฉพาะในข้าวนาปีบางส่วนเป็นข้าวฟางลอย ซึ่งมีพื้นที่เพาะปลูกราว ๙๙,๙๐๐ ไร่ กระจายอยู่ในทุกพื้นที่อำเภอ ซึ่งเมื่อเกษตรกรจะทำการเก็บเกี่ยวจะทำการระบายน้ำที่ท่วมขัง ซึ่งน้ำที่ท่วมขังในพื้นที่นานั้นมีคุณภาพน้ำที่ต่ำ รวมทั้งมีวัชพืชปะปน เกิดการย่อยสลายและดึงออกซิเจนในน้ำไปใช้ในการย่อยสลายทำให้ส่งผลกระทบต่อคุณภาพน้ำ ทำให้ออกซิเจนในแม่น้ำนครนายกมีปริมาณต่ำ</p> <p>ด้วยเหตุผลความจำเป็นข้างต้น จึงนำมาสู่แนวคิดการสนับสนุนการกำจัดวัชพืชและผักตบชวาในระยะ</p> |



| หัวข้อ                                                                        | รายละเอียด                                                                                                                                                                                                                                                                                                                                                                                                                                                                                                                                                                                                                                                                                                                                                                                                                                                                                                                                                                                                                                                                                                                                                                                                                                                                                                                                                                                                                                                                                                                                                                                                                                                                                                                                                                                                                                                                                                                                                                                                                                                                                                                                                                                                                                                                                                                                                                                                                                                                                                                                                                                                                                                                                                                                                                                                                                                                                                                                                                                                                                                                                                                                                                                                                                                                                            |            |            |            |              |         |              |            |           |            |            |            |             |         |         |         |         |         |              |         |  |  |  |  |         |         |         |         |         |         |              |         |  |  |  |  |         |         |         |         |         |         |              |        |  |  |  |  |        |         |         |         |         |         |              |        |  |  |  |  |        |         |         |         |         |         |              |         |  |  |  |  |         |
|-------------------------------------------------------------------------------|-------------------------------------------------------------------------------------------------------------------------------------------------------------------------------------------------------------------------------------------------------------------------------------------------------------------------------------------------------------------------------------------------------------------------------------------------------------------------------------------------------------------------------------------------------------------------------------------------------------------------------------------------------------------------------------------------------------------------------------------------------------------------------------------------------------------------------------------------------------------------------------------------------------------------------------------------------------------------------------------------------------------------------------------------------------------------------------------------------------------------------------------------------------------------------------------------------------------------------------------------------------------------------------------------------------------------------------------------------------------------------------------------------------------------------------------------------------------------------------------------------------------------------------------------------------------------------------------------------------------------------------------------------------------------------------------------------------------------------------------------------------------------------------------------------------------------------------------------------------------------------------------------------------------------------------------------------------------------------------------------------------------------------------------------------------------------------------------------------------------------------------------------------------------------------------------------------------------------------------------------------------------------------------------------------------------------------------------------------------------------------------------------------------------------------------------------------------------------------------------------------------------------------------------------------------------------------------------------------------------------------------------------------------------------------------------------------------------------------------------------------------------------------------------------------------------------------------------------------------------------------------------------------------------------------------------------------------------------------------------------------------------------------------------------------------------------------------------------------------------------------------------------------------------------------------------------------------------------------------------------------------------------------------------------------|------------|------------|------------|--------------|---------|--------------|------------|-----------|------------|------------|------------|-------------|---------|---------|---------|---------|---------|--------------|---------|--|--|--|--|---------|---------|---------|---------|---------|---------|--------------|---------|--|--|--|--|---------|---------|---------|---------|---------|---------|--------------|--------|--|--|--|--|--------|---------|---------|---------|---------|---------|--------------|--------|--|--|--|--|--------|---------|---------|---------|---------|---------|--------------|---------|--|--|--|--|---------|
|                                                                               | ที่ยังอยู่ในจำนวนน้อย และการตีอากาศเพื่อเพิ่มออกซิเจน โดยใช้เรือเนกประสงค์ รวมไปถึงการป้องกันการกัดเซาะตลิ่งริมแม่น้ำตลอดแนว จึงมีความจำเป็นต้องจัดทำแผนงานโครงการที่ให้เกิดความสมดุลกับทรัพยากรธรรมชาติและสิ่งแวดล้อม                                                                                                                                                                                                                                                                                                                                                                                                                                                                                                                                                                                                                                                                                                                                                                                                                                                                                                                                                                                                                                                                                                                                                                                                                                                                                                                                                                                                                                                                                                                                                                                                                                                                                                                                                                                                                                                                                                                                                                                                                                                                                                                                                                                                                                                                                                                                                                                                                                                                                                                                                                                                                                                                                                                                                                                                                                                                                                                                                                                                                                                                                |            |            |            |              |         |              |            |           |            |            |            |             |         |         |         |         |         |              |         |  |  |  |  |         |         |         |         |         |         |              |         |  |  |  |  |         |         |         |         |         |         |              |        |  |  |  |  |        |         |         |         |         |         |              |        |  |  |  |  |        |         |         |         |         |         |              |         |  |  |  |  |         |
| ๕. วัตถุประสงค์ของโครงการ                                                     | ๑. เพื่อปรับปรุงคุณภาพน้ำจากพื้นที่การเกษตร<br>๒. เพื่อช่วยลดปริมาณวัชพืชในแม่น้ำ และเพิ่มปริมาณออกซิเจนในน้ำ<br>๓. เพื่อรักษาความสมดุลของสภาพแวดล้อม ลดการกัดเซาะของตลิ่งริมแม่น้ำ                                                                                                                                                                                                                                                                                                                                                                                                                                                                                                                                                                                                                                                                                                                                                                                                                                                                                                                                                                                                                                                                                                                                                                                                                                                                                                                                                                                                                                                                                                                                                                                                                                                                                                                                                                                                                                                                                                                                                                                                                                                                                                                                                                                                                                                                                                                                                                                                                                                                                                                                                                                                                                                                                                                                                                                                                                                                                                                                                                                                                                                                                                                   |            |            |            |              |         |              |            |           |            |            |            |             |         |         |         |         |         |              |         |  |  |  |  |         |         |         |         |         |         |              |         |  |  |  |  |         |         |         |         |         |         |              |        |  |  |  |  |        |         |         |         |         |         |              |        |  |  |  |  |        |         |         |         |         |         |              |         |  |  |  |  |         |
| ๖. ตัวชี้วัดและค่าเป้าหมาย                                                    | ๑. ปริมาณการกำจัดวัชพืชและสิ่งกีดขวางทางน้ำ จำนวนไม่น้อยกว่า ๑๐,๐๐๐ ต้น/ปี<br>๒. พื้นที่ตลิ่งถูกกัดเซาะได้รับการป้องกัน (ปีละ ๒ แห่ง)<br>๓. จำนวนเรือข่ายอนุรักษ์ทรัพยากรธรรมชาติเพิ่มขึ้น (เรือข่าย)                                                                                                                                                                                                                                                                                                                                                                                                                                                                                                                                                                                                                                                                                                                                                                                                                                                                                                                                                                                                                                                                                                                                                                                                                                                                                                                                                                                                                                                                                                                                                                                                                                                                                                                                                                                                                                                                                                                                                                                                                                                                                                                                                                                                                                                                                                                                                                                                                                                                                                                                                                                                                                                                                                                                                                                                                                                                                                                                                                                                                                                                                                 |            |            |            |              |         |              |            |           |            |            |            |             |         |         |         |         |         |              |         |  |  |  |  |         |         |         |         |         |         |              |         |  |  |  |  |         |         |         |         |         |         |              |        |  |  |  |  |        |         |         |         |         |         |              |        |  |  |  |  |        |         |         |         |         |         |              |         |  |  |  |  |         |
| ๗. พื้นที่เป้าหมาย                                                            | อำเภอ ๔ อำเภอในพื้นที่จังหวัดนครนายก                                                                                                                                                                                                                                                                                                                                                                                                                                                                                                                                                                                                                                                                                                                                                                                                                                                                                                                                                                                                                                                                                                                                                                                                                                                                                                                                                                                                                                                                                                                                                                                                                                                                                                                                                                                                                                                                                                                                                                                                                                                                                                                                                                                                                                                                                                                                                                                                                                                                                                                                                                                                                                                                                                                                                                                                                                                                                                                                                                                                                                                                                                                                                                                                                                                                  |            |            |            |              |         |              |            |           |            |            |            |             |         |         |         |         |         |              |         |  |  |  |  |         |         |         |         |         |         |              |         |  |  |  |  |         |         |         |         |         |         |              |        |  |  |  |  |        |         |         |         |         |         |              |        |  |  |  |  |        |         |         |         |         |         |              |         |  |  |  |  |         |
| ๘. กิจกรรมหลัก                                                                |                                                                                                                                                                                                                                                                                                                                                                                                                                                                                                                                                                                                                                                                                                                                                                                                                                                                                                                                                                                                                                                                                                                                                                                                                                                                                                                                                                                                                                                                                                                                                                                                                                                                                                                                                                                                                                                                                                                                                                                                                                                                                                                                                                                                                                                                                                                                                                                                                                                                                                                                                                                                                                                                                                                                                                                                                                                                                                                                                                                                                                                                                                                                                                                                                                                                                                       |            |            |            |              |         |              |            |           |            |            |            |             |         |         |         |         |         |              |         |  |  |  |  |         |         |         |         |         |         |              |         |  |  |  |  |         |         |         |         |         |         |              |        |  |  |  |  |        |         |         |         |         |         |              |        |  |  |  |  |        |         |         |         |         |         |              |         |  |  |  |  |         |
| ๘.๑ กิจกรรมหลักที่ ๑<br>งบประมาณ<br>ผู้รับผิดชอบ<br>หน่วยงานที่<br>เกี่ยวข้อง | <p>กิจกรรมหลัก ๑ พัฒนาฟื้นฟูแหล่งน้ำ คลองสายหลัก และคลองธรรมชาติในจังหวัดนครนายก</p> <p><b>งบประมาณ :</b> งบพัฒนาจังหวัด , งบกระทรวง/กรม /อปท.</p> <table border="1" data-bbox="501 748 1465 824"> <thead> <tr> <th>ปี ๒๕๖๖</th> <th>ปี ๒๕๖๗</th> <th>ปี ๒๕๖๘</th> <th>ปี ๒๕๖๙</th> <th>ปี ๒๕๗๐</th> <th>ปี ๒๕๖๖-๒๕๗๐</th> </tr> </thead> <tbody> <tr> <td>๖๘,๒๒๖,๕๐๐</td> <td>๑,๕๕๐,๐๐๐</td> <td>๔๒,๐๐๐,๐๐๐</td> <td>๑๖,๕๐๐,๐๐๐</td> <td>๓๒,๐๕๐,๐๐๐</td> <td>๑๖๐,๓๒๖,๕๐๐</td> </tr> </tbody> </table> <p><b>ผู้รับผิดชอบ :</b> โครงการชลประทานนครนายก, โครงการส่งน้ำและบำรุงรักษานครนายก, โครงการส่งน้ำและบำรุงรักษาขุนด่านปราการชล, สำนักทรัพยากรน้ำภาค ๖ , อ.เมืองนครนายก , อ.ปากพลี , อบต.ดอนยอ , อบต.เขาเพิ่ม , อบต.พระอาจารย์ , อบต.ทรายมูล</p> <p>กิจกรรมย่อย ๑.๑ กำจัดวัชพืชคลองตาจันทร์ หมู่ที่ ๑๒ ตำบลสาริกา อำเภอเมืองนครนายก จังหวัดนครนายก</p> <p><b>งบประมาณ :</b> งบพัฒนาจังหวัด</p> <table border="1" data-bbox="501 1021 1465 1097"> <thead> <tr> <th>ปี ๒๕๖๖</th> <th>ปี ๒๕๖๗</th> <th>ปี ๒๕๖๘</th> <th>ปี ๒๕๖๙</th> <th>ปี ๒๕๗๐</th> <th>ปี ๒๕๖๖-๒๕๗๐</th> </tr> </thead> <tbody> <tr> <td>๓๑๑,๘๐๐</td> <td></td> <td></td> <td></td> <td></td> <td>๓๑๑,๘๐๐</td> </tr> </tbody> </table> <p><b>ผู้รับผิดชอบ :</b> อ.เมืองนครนายก</p> <p>กิจกรรมย่อย ๑.๒ ขุดลอกคลองกลาง บ้านชำเมย-บ้านท่ามะปราง หมู่ ๓-๖ ตำบลนาหินลาด อำเภอปากพลี จังหวัดนครนายก</p> <p><b>งบประมาณ :</b> งบพัฒนาจังหวัด</p> <table border="1" data-bbox="501 1249 1465 1326"> <thead> <tr> <th>ปี ๒๕๖๖</th> <th>ปี ๒๕๖๗</th> <th>ปี ๒๕๖๘</th> <th>ปี ๒๕๖๙</th> <th>ปี ๒๕๗๐</th> <th>ปี ๒๕๖๖-๒๕๗๐</th> </tr> </thead> <tbody> <tr> <td>๒๒๒,๐๐๐</td> <td></td> <td></td> <td></td> <td></td> <td>๒๒๒,๐๐๐</td> </tr> </tbody> </table> <p><b>ผู้รับผิดชอบ :</b> อ.ปากพลี</p> <p>กิจกรรมย่อย ๑.๓ ขุดลอกคลองห้วยมะโกรก(ตอนล่าง) บ้านเนินบก หมู่ ๑ ตำบลนาหินลาด อำเภอปากพลี จังหวัดนครนายก</p> <p><b>งบประมาณ :</b> งบพัฒนาจังหวัด</p> <table border="1" data-bbox="501 1487 1465 1563"> <thead> <tr> <th>ปี ๒๕๖๖</th> <th>ปี ๒๕๖๗</th> <th>ปี ๒๕๖๘</th> <th>ปี ๒๕๖๙</th> <th>ปี ๒๕๗๐</th> <th>ปี ๒๕๖๖-๒๕๗๐</th> </tr> </thead> <tbody> <tr> <td>๙๓,๐๐๐</td> <td></td> <td></td> <td></td> <td></td> <td>๙๓,๐๐๐</td> </tr> </tbody> </table> <p><b>ผู้รับผิดชอบ :</b> อ.ปากพลี</p> <p>กิจกรรมย่อย ๑.๔ ขุดลอกคลองสิมมาเหนือ (ตอนบน) บ้านน้อย หมู่ ๓ ตำบลนาหินลาด อำเภอปากพลี จังหวัดนครนายก</p> <p><b>งบประมาณ :</b> งบพัฒนาจังหวัด</p> <table border="1" data-bbox="501 1724 1465 1800"> <thead> <tr> <th>ปี ๒๕๖๖</th> <th>ปี ๒๕๖๗</th> <th>ปี ๒๕๖๘</th> <th>ปี ๒๕๖๙</th> <th>ปี ๒๕๗๐</th> <th>ปี ๒๕๖๖-๒๕๗๐</th> </tr> </thead> <tbody> <tr> <td>๔๙,๐๐๐</td> <td></td> <td></td> <td></td> <td></td> <td>๔๙,๐๐๐</td> </tr> </tbody> </table> <p><b>ผู้รับผิดชอบ :</b> อ.ปากพลี</p> <p>กิจกรรมย่อย ๑.๕ กำจัดวัชพืชคลอง ๑ ซ้ายของคลองส่งน้ำฝั่งซ้ายสาย ๒ ปริมาณ ๙๓ ไร่ โครงการส่งน้ำและบำรุงรักษานครนายก</p> <p><b>งบประมาณ :</b> งบกรมชลประทาน</p> <table border="1" data-bbox="501 1962 1465 2038"> <thead> <tr> <th>ปี ๒๕๖๖</th> <th>ปี ๒๕๖๗</th> <th>ปี ๒๕๖๘</th> <th>ปี ๒๕๖๙</th> <th>ปี ๒๕๗๐</th> <th>ปี ๒๕๖๖-๒๕๗๐</th> </tr> </thead> <tbody> <tr> <td>๓๐๐,๐๐๐</td> <td></td> <td></td> <td></td> <td></td> <td>๓๐๐,๐๐๐</td> </tr> </tbody> </table> <p><b>ผู้รับผิดชอบ :</b> โครงการส่งน้ำและบำรุงรักษานครนายก</p> | ปี ๒๕๖๖    | ปี ๒๕๖๗    | ปี ๒๕๖๘    | ปี ๒๕๖๙      | ปี ๒๕๗๐ | ปี ๒๕๖๖-๒๕๗๐ | ๖๘,๒๒๖,๕๐๐ | ๑,๕๕๐,๐๐๐ | ๔๒,๐๐๐,๐๐๐ | ๑๖,๕๐๐,๐๐๐ | ๓๒,๐๕๐,๐๐๐ | ๑๖๐,๓๒๖,๕๐๐ | ปี ๒๕๖๖ | ปี ๒๕๖๗ | ปี ๒๕๖๘ | ปี ๒๕๖๙ | ปี ๒๕๗๐ | ปี ๒๕๖๖-๒๕๗๐ | ๓๑๑,๘๐๐ |  |  |  |  | ๓๑๑,๘๐๐ | ปี ๒๕๖๖ | ปี ๒๕๖๗ | ปี ๒๕๖๘ | ปี ๒๕๖๙ | ปี ๒๕๗๐ | ปี ๒๕๖๖-๒๕๗๐ | ๒๒๒,๐๐๐ |  |  |  |  | ๒๒๒,๐๐๐ | ปี ๒๕๖๖ | ปี ๒๕๖๗ | ปี ๒๕๖๘ | ปี ๒๕๖๙ | ปี ๒๕๗๐ | ปี ๒๕๖๖-๒๕๗๐ | ๙๓,๐๐๐ |  |  |  |  | ๙๓,๐๐๐ | ปี ๒๕๖๖ | ปี ๒๕๖๗ | ปี ๒๕๖๘ | ปี ๒๕๖๙ | ปี ๒๕๗๐ | ปี ๒๕๖๖-๒๕๗๐ | ๔๙,๐๐๐ |  |  |  |  | ๔๙,๐๐๐ | ปี ๒๕๖๖ | ปี ๒๕๖๗ | ปี ๒๕๖๘ | ปี ๒๕๖๙ | ปี ๒๕๗๐ | ปี ๒๕๖๖-๒๕๗๐ | ๓๐๐,๐๐๐ |  |  |  |  | ๓๐๐,๐๐๐ |
| ปี ๒๕๖๖                                                                       | ปี ๒๕๖๗                                                                                                                                                                                                                                                                                                                                                                                                                                                                                                                                                                                                                                                                                                                                                                                                                                                                                                                                                                                                                                                                                                                                                                                                                                                                                                                                                                                                                                                                                                                                                                                                                                                                                                                                                                                                                                                                                                                                                                                                                                                                                                                                                                                                                                                                                                                                                                                                                                                                                                                                                                                                                                                                                                                                                                                                                                                                                                                                                                                                                                                                                                                                                                                                                                                                                               | ปี ๒๕๖๘    | ปี ๒๕๖๙    | ปี ๒๕๗๐    | ปี ๒๕๖๖-๒๕๗๐ |         |              |            |           |            |            |            |             |         |         |         |         |         |              |         |  |  |  |  |         |         |         |         |         |         |              |         |  |  |  |  |         |         |         |         |         |         |              |        |  |  |  |  |        |         |         |         |         |         |              |        |  |  |  |  |        |         |         |         |         |         |              |         |  |  |  |  |         |
| ๖๘,๒๒๖,๕๐๐                                                                    | ๑,๕๕๐,๐๐๐                                                                                                                                                                                                                                                                                                                                                                                                                                                                                                                                                                                                                                                                                                                                                                                                                                                                                                                                                                                                                                                                                                                                                                                                                                                                                                                                                                                                                                                                                                                                                                                                                                                                                                                                                                                                                                                                                                                                                                                                                                                                                                                                                                                                                                                                                                                                                                                                                                                                                                                                                                                                                                                                                                                                                                                                                                                                                                                                                                                                                                                                                                                                                                                                                                                                                             | ๔๒,๐๐๐,๐๐๐ | ๑๖,๕๐๐,๐๐๐ | ๓๒,๐๕๐,๐๐๐ | ๑๖๐,๓๒๖,๕๐๐  |         |              |            |           |            |            |            |             |         |         |         |         |         |              |         |  |  |  |  |         |         |         |         |         |         |              |         |  |  |  |  |         |         |         |         |         |         |              |        |  |  |  |  |        |         |         |         |         |         |              |        |  |  |  |  |        |         |         |         |         |         |              |         |  |  |  |  |         |
| ปี ๒๕๖๖                                                                       | ปี ๒๕๖๗                                                                                                                                                                                                                                                                                                                                                                                                                                                                                                                                                                                                                                                                                                                                                                                                                                                                                                                                                                                                                                                                                                                                                                                                                                                                                                                                                                                                                                                                                                                                                                                                                                                                                                                                                                                                                                                                                                                                                                                                                                                                                                                                                                                                                                                                                                                                                                                                                                                                                                                                                                                                                                                                                                                                                                                                                                                                                                                                                                                                                                                                                                                                                                                                                                                                                               | ปี ๒๕๖๘    | ปี ๒๕๖๙    | ปี ๒๕๗๐    | ปี ๒๕๖๖-๒๕๗๐ |         |              |            |           |            |            |            |             |         |         |         |         |         |              |         |  |  |  |  |         |         |         |         |         |         |              |         |  |  |  |  |         |         |         |         |         |         |              |        |  |  |  |  |        |         |         |         |         |         |              |        |  |  |  |  |        |         |         |         |         |         |              |         |  |  |  |  |         |
| ๓๑๑,๘๐๐                                                                       |                                                                                                                                                                                                                                                                                                                                                                                                                                                                                                                                                                                                                                                                                                                                                                                                                                                                                                                                                                                                                                                                                                                                                                                                                                                                                                                                                                                                                                                                                                                                                                                                                                                                                                                                                                                                                                                                                                                                                                                                                                                                                                                                                                                                                                                                                                                                                                                                                                                                                                                                                                                                                                                                                                                                                                                                                                                                                                                                                                                                                                                                                                                                                                                                                                                                                                       |            |            |            | ๓๑๑,๘๐๐      |         |              |            |           |            |            |            |             |         |         |         |         |         |              |         |  |  |  |  |         |         |         |         |         |         |              |         |  |  |  |  |         |         |         |         |         |         |              |        |  |  |  |  |        |         |         |         |         |         |              |        |  |  |  |  |        |         |         |         |         |         |              |         |  |  |  |  |         |
| ปี ๒๕๖๖                                                                       | ปี ๒๕๖๗                                                                                                                                                                                                                                                                                                                                                                                                                                                                                                                                                                                                                                                                                                                                                                                                                                                                                                                                                                                                                                                                                                                                                                                                                                                                                                                                                                                                                                                                                                                                                                                                                                                                                                                                                                                                                                                                                                                                                                                                                                                                                                                                                                                                                                                                                                                                                                                                                                                                                                                                                                                                                                                                                                                                                                                                                                                                                                                                                                                                                                                                                                                                                                                                                                                                                               | ปี ๒๕๖๘    | ปี ๒๕๖๙    | ปี ๒๕๗๐    | ปี ๒๕๖๖-๒๕๗๐ |         |              |            |           |            |            |            |             |         |         |         |         |         |              |         |  |  |  |  |         |         |         |         |         |         |              |         |  |  |  |  |         |         |         |         |         |         |              |        |  |  |  |  |        |         |         |         |         |         |              |        |  |  |  |  |        |         |         |         |         |         |              |         |  |  |  |  |         |
| ๒๒๒,๐๐๐                                                                       |                                                                                                                                                                                                                                                                                                                                                                                                                                                                                                                                                                                                                                                                                                                                                                                                                                                                                                                                                                                                                                                                                                                                                                                                                                                                                                                                                                                                                                                                                                                                                                                                                                                                                                                                                                                                                                                                                                                                                                                                                                                                                                                                                                                                                                                                                                                                                                                                                                                                                                                                                                                                                                                                                                                                                                                                                                                                                                                                                                                                                                                                                                                                                                                                                                                                                                       |            |            |            | ๒๒๒,๐๐๐      |         |              |            |           |            |            |            |             |         |         |         |         |         |              |         |  |  |  |  |         |         |         |         |         |         |              |         |  |  |  |  |         |         |         |         |         |         |              |        |  |  |  |  |        |         |         |         |         |         |              |        |  |  |  |  |        |         |         |         |         |         |              |         |  |  |  |  |         |
| ปี ๒๕๖๖                                                                       | ปี ๒๕๖๗                                                                                                                                                                                                                                                                                                                                                                                                                                                                                                                                                                                                                                                                                                                                                                                                                                                                                                                                                                                                                                                                                                                                                                                                                                                                                                                                                                                                                                                                                                                                                                                                                                                                                                                                                                                                                                                                                                                                                                                                                                                                                                                                                                                                                                                                                                                                                                                                                                                                                                                                                                                                                                                                                                                                                                                                                                                                                                                                                                                                                                                                                                                                                                                                                                                                                               | ปี ๒๕๖๘    | ปี ๒๕๖๙    | ปี ๒๕๗๐    | ปี ๒๕๖๖-๒๕๗๐ |         |              |            |           |            |            |            |             |         |         |         |         |         |              |         |  |  |  |  |         |         |         |         |         |         |              |         |  |  |  |  |         |         |         |         |         |         |              |        |  |  |  |  |        |         |         |         |         |         |              |        |  |  |  |  |        |         |         |         |         |         |              |         |  |  |  |  |         |
| ๙๓,๐๐๐                                                                        |                                                                                                                                                                                                                                                                                                                                                                                                                                                                                                                                                                                                                                                                                                                                                                                                                                                                                                                                                                                                                                                                                                                                                                                                                                                                                                                                                                                                                                                                                                                                                                                                                                                                                                                                                                                                                                                                                                                                                                                                                                                                                                                                                                                                                                                                                                                                                                                                                                                                                                                                                                                                                                                                                                                                                                                                                                                                                                                                                                                                                                                                                                                                                                                                                                                                                                       |            |            |            | ๙๓,๐๐๐       |         |              |            |           |            |            |            |             |         |         |         |         |         |              |         |  |  |  |  |         |         |         |         |         |         |              |         |  |  |  |  |         |         |         |         |         |         |              |        |  |  |  |  |        |         |         |         |         |         |              |        |  |  |  |  |        |         |         |         |         |         |              |         |  |  |  |  |         |
| ปี ๒๕๖๖                                                                       | ปี ๒๕๖๗                                                                                                                                                                                                                                                                                                                                                                                                                                                                                                                                                                                                                                                                                                                                                                                                                                                                                                                                                                                                                                                                                                                                                                                                                                                                                                                                                                                                                                                                                                                                                                                                                                                                                                                                                                                                                                                                                                                                                                                                                                                                                                                                                                                                                                                                                                                                                                                                                                                                                                                                                                                                                                                                                                                                                                                                                                                                                                                                                                                                                                                                                                                                                                                                                                                                                               | ปี ๒๕๖๘    | ปี ๒๕๖๙    | ปี ๒๕๗๐    | ปี ๒๕๖๖-๒๕๗๐ |         |              |            |           |            |            |            |             |         |         |         |         |         |              |         |  |  |  |  |         |         |         |         |         |         |              |         |  |  |  |  |         |         |         |         |         |         |              |        |  |  |  |  |        |         |         |         |         |         |              |        |  |  |  |  |        |         |         |         |         |         |              |         |  |  |  |  |         |
| ๔๙,๐๐๐                                                                        |                                                                                                                                                                                                                                                                                                                                                                                                                                                                                                                                                                                                                                                                                                                                                                                                                                                                                                                                                                                                                                                                                                                                                                                                                                                                                                                                                                                                                                                                                                                                                                                                                                                                                                                                                                                                                                                                                                                                                                                                                                                                                                                                                                                                                                                                                                                                                                                                                                                                                                                                                                                                                                                                                                                                                                                                                                                                                                                                                                                                                                                                                                                                                                                                                                                                                                       |            |            |            | ๔๙,๐๐๐       |         |              |            |           |            |            |            |             |         |         |         |         |         |              |         |  |  |  |  |         |         |         |         |         |         |              |         |  |  |  |  |         |         |         |         |         |         |              |        |  |  |  |  |        |         |         |         |         |         |              |        |  |  |  |  |        |         |         |         |         |         |              |         |  |  |  |  |         |
| ปี ๒๕๖๖                                                                       | ปี ๒๕๖๗                                                                                                                                                                                                                                                                                                                                                                                                                                                                                                                                                                                                                                                                                                                                                                                                                                                                                                                                                                                                                                                                                                                                                                                                                                                                                                                                                                                                                                                                                                                                                                                                                                                                                                                                                                                                                                                                                                                                                                                                                                                                                                                                                                                                                                                                                                                                                                                                                                                                                                                                                                                                                                                                                                                                                                                                                                                                                                                                                                                                                                                                                                                                                                                                                                                                                               | ปี ๒๕๖๘    | ปี ๒๕๖๙    | ปี ๒๕๗๐    | ปี ๒๕๖๖-๒๕๗๐ |         |              |            |           |            |            |            |             |         |         |         |         |         |              |         |  |  |  |  |         |         |         |         |         |         |              |         |  |  |  |  |         |         |         |         |         |         |              |        |  |  |  |  |        |         |         |         |         |         |              |        |  |  |  |  |        |         |         |         |         |         |              |         |  |  |  |  |         |
| ๓๐๐,๐๐๐                                                                       |                                                                                                                                                                                                                                                                                                                                                                                                                                                                                                                                                                                                                                                                                                                                                                                                                                                                                                                                                                                                                                                                                                                                                                                                                                                                                                                                                                                                                                                                                                                                                                                                                                                                                                                                                                                                                                                                                                                                                                                                                                                                                                                                                                                                                                                                                                                                                                                                                                                                                                                                                                                                                                                                                                                                                                                                                                                                                                                                                                                                                                                                                                                                                                                                                                                                                                       |            |            |            | ๓๐๐,๐๐๐      |         |              |            |           |            |            |            |             |         |         |         |         |         |              |         |  |  |  |  |         |         |         |         |         |         |              |         |  |  |  |  |         |         |         |         |         |         |              |        |  |  |  |  |        |         |         |         |         |         |              |        |  |  |  |  |        |         |         |         |         |         |              |         |  |  |  |  |         |



| หัวข้อ  | รายละเอียด                                                                                                                                                                                                                                                                                                                                                                                                                                                           |         |         |         |              |  |         |         |         |         |         |              |         |  |  |  |  |         |
|---------|----------------------------------------------------------------------------------------------------------------------------------------------------------------------------------------------------------------------------------------------------------------------------------------------------------------------------------------------------------------------------------------------------------------------------------------------------------------------|---------|---------|---------|--------------|--|---------|---------|---------|---------|---------|--------------|---------|--|--|--|--|---------|
|         | กิจกรรมย่อย ๑.๑๔ กำจัดวัชพืชคลอง ๓ ซ้ายของคลองส่งน้ำฝั่งซ้ายสาย ๒ ปริมาณ ๓,๓๐๐ ต้น โครงการส่งน้ำและบำรุงรักษานครนายก<br><b>งบประมาณ :</b> งบกรมชลประทาน<br><table border="1" data-bbox="502 336 1465 414"> <tr> <th>ปี ๒๕๖๖</th> <th>ปี ๒๕๖๗</th> <th>ปี ๒๕๖๘</th> <th>ปี ๒๕๖๙</th> <th>ปี ๒๕๗๐</th> <th>ปี ๒๕๖๖-๒๕๗๐</th> </tr> <tr> <td>๑๐๐,๐๐๐</td> <td></td> <td></td> <td></td> <td></td> <td>๑๐๐,๐๐๐</td> </tr> </table>                                       |         |         |         |              |  | ปี ๒๕๖๖ | ปี ๒๕๖๗ | ปี ๒๕๖๘ | ปี ๒๕๖๙ | ปี ๒๕๗๐ | ปี ๒๕๖๖-๒๕๗๐ | ๑๐๐,๐๐๐ |  |  |  |  | ๑๐๐,๐๐๐ |
| ปี ๒๕๖๖ | ปี ๒๕๖๗                                                                                                                                                                                                                                                                                                                                                                                                                                                              | ปี ๒๕๖๘ | ปี ๒๕๖๙ | ปี ๒๕๗๐ | ปี ๒๕๖๖-๒๕๗๐ |  |         |         |         |         |         |              |         |  |  |  |  |         |
| ๑๐๐,๐๐๐ |                                                                                                                                                                                                                                                                                                                                                                                                                                                                      |         |         |         | ๑๐๐,๐๐๐      |  |         |         |         |         |         |              |         |  |  |  |  |         |
|         | ผู้รับผิดชอบ : โครงการส่งน้ำและบำรุงรักษานครนายก                                                                                                                                                                                                                                                                                                                                                                                                                     |         |         |         |              |  |         |         |         |         |         |              |         |  |  |  |  |         |
|         | กิจกรรมย่อย ๑.๑๕ กำจัดวัชพืชคลองขนานคันกั้นน้ำองครักษ์-เกาะกา ปริมาณ ๒๒,๐๐๐ ต้น โครงการส่งน้ำและบำรุงรักษานครนายก<br><b>งบประมาณ :</b> งบกรมชลประทาน<br><table border="1" data-bbox="502 571 1465 649"> <tr> <th>ปี ๒๕๖๖</th> <th>ปี ๒๕๖๗</th> <th>ปี ๒๕๖๘</th> <th>ปี ๒๕๖๙</th> <th>ปี ๒๕๗๐</th> <th>ปี ๒๕๖๖-๒๕๗๐</th> </tr> <tr> <td>๖๘๐,๐๐๐</td> <td></td> <td></td> <td></td> <td></td> <td>๖๘๐,๐๐๐</td> </tr> </table>                                          |         |         |         |              |  | ปี ๒๕๖๖ | ปี ๒๕๖๗ | ปี ๒๕๖๘ | ปี ๒๕๖๙ | ปี ๒๕๗๐ | ปี ๒๕๖๖-๒๕๗๐ | ๖๘๐,๐๐๐ |  |  |  |  | ๖๘๐,๐๐๐ |
| ปี ๒๕๖๖ | ปี ๒๕๖๗                                                                                                                                                                                                                                                                                                                                                                                                                                                              | ปี ๒๕๖๘ | ปี ๒๕๖๙ | ปี ๒๕๗๐ | ปี ๒๕๖๖-๒๕๗๐ |  |         |         |         |         |         |              |         |  |  |  |  |         |
| ๖๘๐,๐๐๐ |                                                                                                                                                                                                                                                                                                                                                                                                                                                                      |         |         |         | ๖๘๐,๐๐๐      |  |         |         |         |         |         |              |         |  |  |  |  |         |
|         | ผู้รับผิดชอบ : โครงการส่งน้ำและบำรุงรักษานครนายก                                                                                                                                                                                                                                                                                                                                                                                                                     |         |         |         |              |  |         |         |         |         |         |              |         |  |  |  |  |         |
|         | กิจกรรมย่อย ๑.๑๖ กำจัดวัชพืชคลอง ๑ ซ้ายของคลองแยกร่วมของคลองส่งน้ำฝั่งซ้ายสาย ๒ ปริมาณ ๖,๒๔๐ ต้น โครงการส่งน้ำและบำรุงรักษานครนายก<br><b>งบประมาณ :</b> งบกรมชลประทาน<br><table border="1" data-bbox="502 806 1465 884"> <tr> <th>ปี ๒๕๖๖</th> <th>ปี ๒๕๖๗</th> <th>ปี ๒๕๖๘</th> <th>ปี ๒๕๖๙</th> <th>ปี ๒๕๗๐</th> <th>ปี ๒๕๖๖-๒๕๗๐</th> </tr> <tr> <td>๑๙๐,๐๐๐</td> <td></td> <td></td> <td></td> <td></td> <td>๑๙๐,๐๐๐</td> </tr> </table>                         |         |         |         |              |  | ปี ๒๕๖๖ | ปี ๒๕๖๗ | ปี ๒๕๖๘ | ปี ๒๕๖๙ | ปี ๒๕๗๐ | ปี ๒๕๖๖-๒๕๗๐ | ๑๙๐,๐๐๐ |  |  |  |  | ๑๙๐,๐๐๐ |
| ปี ๒๕๖๖ | ปี ๒๕๖๗                                                                                                                                                                                                                                                                                                                                                                                                                                                              | ปี ๒๕๖๘ | ปี ๒๕๖๙ | ปี ๒๕๗๐ | ปี ๒๕๖๖-๒๕๗๐ |  |         |         |         |         |         |              |         |  |  |  |  |         |
| ๑๙๐,๐๐๐ |                                                                                                                                                                                                                                                                                                                                                                                                                                                                      |         |         |         | ๑๙๐,๐๐๐      |  |         |         |         |         |         |              |         |  |  |  |  |         |
|         | ผู้รับผิดชอบ : โครงการส่งน้ำและบำรุงรักษานครนายก                                                                                                                                                                                                                                                                                                                                                                                                                     |         |         |         |              |  |         |         |         |         |         |              |         |  |  |  |  |         |
|         | กิจกรรมย่อย ๑.๑๗ กำจัดวัชพืชคลองซอย ๒ ขวา ของคลองเหมือง ปริมาณ ๔,๐๐๐ ต้น โครงการส่งน้ำและบำรุงรักษานครนายก<br><b>งบประมาณ :</b> งบกรมชลประทาน<br><table border="1" data-bbox="502 1041 1465 1120"> <tr> <th>ปี ๒๕๖๖</th> <th>ปี ๒๕๖๗</th> <th>ปี ๒๕๖๘</th> <th>ปี ๒๕๖๙</th> <th>ปี ๒๕๗๐</th> <th>ปี ๒๕๖๖-๒๕๗๐</th> </tr> <tr> <td>๑๒๓,๐๐๐</td> <td></td> <td></td> <td></td> <td></td> <td>๑๒๓,๐๐๐</td> </tr> </table>                                               |         |         |         |              |  | ปี ๒๕๖๖ | ปี ๒๕๖๗ | ปี ๒๕๖๘ | ปี ๒๕๖๙ | ปี ๒๕๗๐ | ปี ๒๕๖๖-๒๕๗๐ | ๑๒๓,๐๐๐ |  |  |  |  | ๑๒๓,๐๐๐ |
| ปี ๒๕๖๖ | ปี ๒๕๖๗                                                                                                                                                                                                                                                                                                                                                                                                                                                              | ปี ๒๕๖๘ | ปี ๒๕๖๙ | ปี ๒๕๗๐ | ปี ๒๕๖๖-๒๕๗๐ |  |         |         |         |         |         |              |         |  |  |  |  |         |
| ๑๒๓,๐๐๐ |                                                                                                                                                                                                                                                                                                                                                                                                                                                                      |         |         |         | ๑๒๓,๐๐๐      |  |         |         |         |         |         |              |         |  |  |  |  |         |
|         | ผู้รับผิดชอบ : โครงการส่งน้ำและบำรุงรักษานครนายก                                                                                                                                                                                                                                                                                                                                                                                                                     |         |         |         |              |  |         |         |         |         |         |              |         |  |  |  |  |         |
|         | กิจกรรมย่อย ๑.๑๘ กำจัดวัชพืชคลอง ๑ ขวาของคลองแยกร่วมของคลองส่งน้ำฝั่งซ้ายสาย ๒ ปริมาณ ๖,๘๔๐ ต้น โครงการส่งน้ำและบำรุงรักษานครนายก<br><b>งบประมาณ :</b> งบกรมชลประทาน<br><table border="1" data-bbox="502 1276 1465 1355"> <tr> <th>ปี ๒๕๖๖</th> <th>ปี ๒๕๖๗</th> <th>ปี ๒๕๖๘</th> <th>ปี ๒๕๖๙</th> <th>ปี ๒๕๗๐</th> <th>ปี ๒๕๖๖-๒๕๗๐</th> </tr> <tr> <td>๒๑๐,๐๐๐</td> <td></td> <td></td> <td></td> <td></td> <td>๒๑๐,๐๐๐</td> </tr> </table>                        |         |         |         |              |  | ปี ๒๕๖๖ | ปี ๒๕๖๗ | ปี ๒๕๖๘ | ปี ๒๕๖๙ | ปี ๒๕๗๐ | ปี ๒๕๖๖-๒๕๗๐ | ๒๑๐,๐๐๐ |  |  |  |  | ๒๑๐,๐๐๐ |
| ปี ๒๕๖๖ | ปี ๒๕๖๗                                                                                                                                                                                                                                                                                                                                                                                                                                                              | ปี ๒๕๖๘ | ปี ๒๕๖๙ | ปี ๒๕๗๐ | ปี ๒๕๖๖-๒๕๗๐ |  |         |         |         |         |         |              |         |  |  |  |  |         |
| ๒๑๐,๐๐๐ |                                                                                                                                                                                                                                                                                                                                                                                                                                                                      |         |         |         | ๒๑๐,๐๐๐      |  |         |         |         |         |         |              |         |  |  |  |  |         |
|         | ผู้รับผิดชอบ : โครงการส่งน้ำและบำรุงรักษานครนายก                                                                                                                                                                                                                                                                                                                                                                                                                     |         |         |         |              |  |         |         |         |         |         |              |         |  |  |  |  |         |
|         | กิจกรรมย่อย ๑.๑๙ กำจัดวัชพืชคลองซอย ๓ ขวา ของคลองเหมือง ปริมาณ ๔,๑๘๐ ต้น โครงการส่งน้ำและบำรุงรักษานครนายก<br><b>งบประมาณ :</b> งบกรมชลประทาน<br><table border="1" data-bbox="502 1512 1465 1590"> <tr> <th>ปี ๒๕๖๖</th> <th>ปี ๒๕๖๗</th> <th>ปี ๒๕๖๘</th> <th>ปี ๒๕๖๙</th> <th>ปี ๒๕๗๐</th> <th>ปี ๒๕๖๖-๒๕๗๐</th> </tr> <tr> <td>๑๒๙,๐๐๐</td> <td></td> <td></td> <td></td> <td></td> <td>๑๒๙,๐๐๐</td> </tr> </table>                                               |         |         |         |              |  | ปี ๒๕๖๖ | ปี ๒๕๖๗ | ปี ๒๕๖๘ | ปี ๒๕๖๙ | ปี ๒๕๗๐ | ปี ๒๕๖๖-๒๕๗๐ | ๑๒๙,๐๐๐ |  |  |  |  | ๑๒๙,๐๐๐ |
| ปี ๒๕๖๖ | ปี ๒๕๖๗                                                                                                                                                                                                                                                                                                                                                                                                                                                              | ปี ๒๕๖๘ | ปี ๒๕๖๙ | ปี ๒๕๗๐ | ปี ๒๕๖๖-๒๕๗๐ |  |         |         |         |         |         |              |         |  |  |  |  |         |
| ๑๒๙,๐๐๐ |                                                                                                                                                                                                                                                                                                                                                                                                                                                                      |         |         |         | ๑๒๙,๐๐๐      |  |         |         |         |         |         |              |         |  |  |  |  |         |
|         | ผู้รับผิดชอบ : โครงการส่งน้ำและบำรุงรักษานครนายก                                                                                                                                                                                                                                                                                                                                                                                                                     |         |         |         |              |  |         |         |         |         |         |              |         |  |  |  |  |         |
|         | กิจกรรมย่อย ๑.๒๐ กำจัดวัชพืชคลอง ๑ (ทรายมูล) ปริมาณ ๑๒,๘๗๕ ต้น โครงการส่งน้ำและบำรุงรักษานครนายก<br><b>งบประมาณ :</b> งบกรมชลประทาน<br><table border="1" data-bbox="502 1702 1465 1780"> <tr> <th>ปี ๒๕๖๖</th> <th>ปี ๒๕๖๗</th> <th>ปี ๒๕๖๘</th> <th>ปี ๒๕๖๙</th> <th>ปี ๒๕๗๐</th> <th>ปี ๒๕๖๖-๒๕๗๐</th> </tr> <tr> <td>๓๙๘,๐๐๐</td> <td></td> <td></td> <td></td> <td></td> <td>๓๙๘,๐๐๐</td> </tr> </table>                                                         |         |         |         |              |  | ปี ๒๕๖๖ | ปี ๒๕๖๗ | ปี ๒๕๖๘ | ปี ๒๕๖๙ | ปี ๒๕๗๐ | ปี ๒๕๖๖-๒๕๗๐ | ๓๙๘,๐๐๐ |  |  |  |  | ๓๙๘,๐๐๐ |
| ปี ๒๕๖๖ | ปี ๒๕๖๗                                                                                                                                                                                                                                                                                                                                                                                                                                                              | ปี ๒๕๖๘ | ปี ๒๕๖๙ | ปี ๒๕๗๐ | ปี ๒๕๖๖-๒๕๗๐ |  |         |         |         |         |         |              |         |  |  |  |  |         |
| ๓๙๘,๐๐๐ |                                                                                                                                                                                                                                                                                                                                                                                                                                                                      |         |         |         | ๓๙๘,๐๐๐      |  |         |         |         |         |         |              |         |  |  |  |  |         |
|         | ผู้รับผิดชอบ : โครงการส่งน้ำและบำรุงรักษานครนายก                                                                                                                                                                                                                                                                                                                                                                                                                     |         |         |         |              |  |         |         |         |         |         |              |         |  |  |  |  |         |
|         | กิจกรรมย่อย ๑.๒๑ จำเหมือกำจัดวัชพืชคลองซอย ๑ ซ้าย ของคลองส่งน้ำสายใหญ่ฝั่งขวา กม. ๐+๐๐๐ ถึง กม. ๗+๐๐๐ ปริมาณ ๕,๖๐๐ ต้น โครงการส่งน้ำและบำรุงรักษานครนายก<br><b>งบประมาณ :</b> งบกรมชลประทาน<br><table border="1" data-bbox="502 1937 1465 2016"> <tr> <th>ปี ๒๕๖๖</th> <th>ปี ๒๕๖๗</th> <th>ปี ๒๕๖๘</th> <th>ปี ๒๕๖๙</th> <th>ปี ๒๕๗๐</th> <th>ปี ๒๕๖๖-๒๕๗๐</th> </tr> <tr> <td>๔๕๗,๐๐๐</td> <td></td> <td></td> <td></td> <td></td> <td>๔๕๗,๐๐๐</td> </tr> </table> |         |         |         |              |  | ปี ๒๕๖๖ | ปี ๒๕๖๗ | ปี ๒๕๖๘ | ปี ๒๕๖๙ | ปี ๒๕๗๐ | ปี ๒๕๖๖-๒๕๗๐ | ๔๕๗,๐๐๐ |  |  |  |  | ๔๕๗,๐๐๐ |
| ปี ๒๕๖๖ | ปี ๒๕๖๗                                                                                                                                                                                                                                                                                                                                                                                                                                                              | ปี ๒๕๖๘ | ปี ๒๕๖๙ | ปี ๒๕๗๐ | ปี ๒๕๖๖-๒๕๗๐ |  |         |         |         |         |         |              |         |  |  |  |  |         |
| ๔๕๗,๐๐๐ |                                                                                                                                                                                                                                                                                                                                                                                                                                                                      |         |         |         | ๔๕๗,๐๐๐      |  |         |         |         |         |         |              |         |  |  |  |  |         |
|         | ผู้รับผิดชอบ : โครงการส่งน้ำและบำรุงรักษานครนายก                                                                                                                                                                                                                                                                                                                                                                                                                     |         |         |         |              |  |         |         |         |         |         |              |         |  |  |  |  |         |



| หัวข้อ     | รายละเอียด                                                                                                                                                                                                                                                                                                                                                                                                                                                                                                                             |            |            |            |              |  |         |         |         |         |         |              |            |  |            |            |            |            |
|------------|----------------------------------------------------------------------------------------------------------------------------------------------------------------------------------------------------------------------------------------------------------------------------------------------------------------------------------------------------------------------------------------------------------------------------------------------------------------------------------------------------------------------------------------|------------|------------|------------|--------------|--|---------|---------|---------|---------|---------|--------------|------------|--|------------|------------|------------|------------|
|            | กิจกรรมย่อย ๑.๓๐ จ้างเหมาชุดลอกคลองทางกระบือ หมู่ที่ ๒, หมู่ที่ ๑๑ ตำบลบ้านพร้าว อำเภอบ้านนา จังหวัดนครนายก<br>งบประมาณ : งบกรมชลประทาน<br><table border="1" data-bbox="502 336 1460 414"> <thead> <tr> <th>ปี ๒๕๖๖</th> <th>ปี ๒๕๖๗</th> <th>ปี ๒๕๖๘</th> <th>ปี ๒๕๖๙</th> <th>ปี ๒๕๗๐</th> <th>ปี ๒๕๖๖-๒๕๗๐</th> </tr> </thead> <tbody> <tr> <td>๕๗๐,๐๐๐</td> <td></td> <td></td> <td></td> <td></td> <td>๕๗๐,๐๐๐</td> </tr> </tbody> </table> ผู้รับผิดชอบ : โครงการชลประทานนครนายก                                                 |            |            |            |              |  | ปี ๒๕๖๖ | ปี ๒๕๖๗ | ปี ๒๕๖๘ | ปี ๒๕๖๙ | ปี ๒๕๗๐ | ปี ๒๕๖๖-๒๕๗๐ | ๕๗๐,๐๐๐    |  |            |            |            | ๕๗๐,๐๐๐    |
| ปี ๒๕๖๖    | ปี ๒๕๖๗                                                                                                                                                                                                                                                                                                                                                                                                                                                                                                                                | ปี ๒๕๖๘    | ปี ๒๕๖๙    | ปี ๒๕๗๐    | ปี ๒๕๖๖-๒๕๗๐ |  |         |         |         |         |         |              |            |  |            |            |            |            |
| ๕๗๐,๐๐๐    |                                                                                                                                                                                                                                                                                                                                                                                                                                                                                                                                        |            |            |            | ๕๗๐,๐๐๐      |  |         |         |         |         |         |              |            |  |            |            |            |            |
|            | กิจกรรมย่อย ๑.๓๑ ชุดลอกเพิ่มประสิทธิภาพการเก็บกักน้ำแม่น้ำนครนายก ระยะทาง ๑,๕๐๐ เมตร หมู่ที่ ๙ ตำบลหินตั้ง อำเภอเมือง จังหวัดนครนายก<br>งบประมาณ : งบกรมชลประทาน<br><table border="1" data-bbox="502 604 1460 683"> <thead> <tr> <th>ปี ๒๕๖๖</th> <th>ปี ๒๕๖๗</th> <th>ปี ๒๕๖๘</th> <th>ปี ๒๕๖๙</th> <th>ปี ๒๕๗๐</th> <th>ปี ๒๕๖๖-๒๕๗๐</th> </tr> </thead> <tbody> <tr> <td>๓,๑๘๘,๗๐๐</td> <td></td> <td></td> <td></td> <td></td> <td>๓,๑๘๘,๗๐๐</td> </tr> </tbody> </table> ผู้รับผิดชอบ : โครงการส่งน้ำและบำรุงรักษาขุนด่านปราการชล |            |            |            |              |  | ปี ๒๕๖๖ | ปี ๒๕๖๗ | ปี ๒๕๖๘ | ปี ๒๕๖๙ | ปี ๒๕๗๐ | ปี ๒๕๖๖-๒๕๗๐ | ๓,๑๘๘,๗๐๐  |  |            |            |            | ๓,๑๘๘,๗๐๐  |
| ปี ๒๕๖๖    | ปี ๒๕๖๗                                                                                                                                                                                                                                                                                                                                                                                                                                                                                                                                | ปี ๒๕๖๘    | ปี ๒๕๖๙    | ปี ๒๕๗๐    | ปี ๒๕๖๖-๒๕๗๐ |  |         |         |         |         |         |              |            |  |            |            |            |            |
| ๓,๑๘๘,๗๐๐  |                                                                                                                                                                                                                                                                                                                                                                                                                                                                                                                                        |            |            |            | ๓,๑๘๘,๗๐๐    |  |         |         |         |         |         |              |            |  |            |            |            |            |
|            | กิจกรรมย่อย ๑.๓๒ อนุรักษ์ฟื้นฟูแหล่งน้ำตอนบน หมู่ ๕ ตำบลคอนอย อำเภอเมืองนครนายก จังหวัดนครนายก<br>งบประมาณ : งบกรมทรัพยากรน้ำภาค ๖<br><table border="1" data-bbox="502 806 1460 884"> <thead> <tr> <th>ปี ๒๕๖๖</th> <th>ปี ๒๕๖๗</th> <th>ปี ๒๕๖๘</th> <th>ปี ๒๕๖๙</th> <th>ปี ๒๕๗๐</th> <th>ปี ๒๕๖๖-๒๕๗๐</th> </tr> </thead> <tbody> <tr> <td>๒๑,๔๕๐,๐๐๐</td> <td></td> <td></td> <td></td> <td></td> <td>๒๑,๔๕๐,๐๐๐</td> </tr> </tbody> </table> ผู้รับผิดชอบ : สำนักงานทรัพยากรน้ำภาค ๖                                              |            |            |            |              |  | ปี ๒๕๖๖ | ปี ๒๕๖๗ | ปี ๒๕๖๘ | ปี ๒๕๖๙ | ปี ๒๕๗๐ | ปี ๒๕๖๖-๒๕๗๐ | ๒๑,๔๕๐,๐๐๐ |  |            |            |            | ๒๑,๔๕๐,๐๐๐ |
| ปี ๒๕๖๖    | ปี ๒๕๖๗                                                                                                                                                                                                                                                                                                                                                                                                                                                                                                                                | ปี ๒๕๖๘    | ปี ๒๕๖๙    | ปี ๒๕๗๐    | ปี ๒๕๖๖-๒๕๗๐ |  |         |         |         |         |         |              |            |  |            |            |            |            |
| ๒๑,๔๕๐,๐๐๐ |                                                                                                                                                                                                                                                                                                                                                                                                                                                                                                                                        |            |            |            | ๒๑,๔๕๐,๐๐๐   |  |         |         |         |         |         |              |            |  |            |            |            |            |
|            | กิจกรรมย่อย ๑.๓๓ อนุรักษ์ฟื้นฟูแหล่งน้ำคลองฝักหนาม ตำบลบ้านพริก,บ้านนา,ป่าเขา อำเภอบ้านนา จังหวัดนครนายก<br>งบประมาณ : งบกรมทรัพยากรน้ำภาค ๖<br><table border="1" data-bbox="502 1041 1460 1120"> <thead> <tr> <th>ปี ๒๕๖๖</th> <th>ปี ๒๕๖๗</th> <th>ปี ๒๕๖๘</th> <th>ปี ๒๕๖๙</th> <th>ปี ๒๕๗๐</th> <th>ปี ๒๕๖๖-๒๕๗๐</th> </tr> </thead> <tbody> <tr> <td></td> <td></td> <td>๒๐,๐๐๐,๐๐๐</td> <td></td> <td></td> <td>๒๐,๐๐๐,๐๐๐</td> </tr> </tbody> </table> ผู้รับผิดชอบ : สำนักงานทรัพยากรน้ำภาค ๖                                  |            |            |            |              |  | ปี ๒๕๖๖ | ปี ๒๕๖๗ | ปี ๒๕๖๘ | ปี ๒๕๖๙ | ปี ๒๕๗๐ | ปี ๒๕๖๖-๒๕๗๐ |            |  | ๒๐,๐๐๐,๐๐๐ |            |            | ๒๐,๐๐๐,๐๐๐ |
| ปี ๒๕๖๖    | ปี ๒๕๖๗                                                                                                                                                                                                                                                                                                                                                                                                                                                                                                                                | ปี ๒๕๖๘    | ปี ๒๕๖๙    | ปี ๒๕๗๐    | ปี ๒๕๖๖-๒๕๗๐ |  |         |         |         |         |         |              |            |  |            |            |            |            |
|            |                                                                                                                                                                                                                                                                                                                                                                                                                                                                                                                                        | ๒๐,๐๐๐,๐๐๐ |            |            | ๒๐,๐๐๐,๐๐๐   |  |         |         |         |         |         |              |            |  |            |            |            |            |
|            | กิจกรรมย่อย ๑.๓๔ อนุรักษ์ฟื้นฟูคลองน้ำเย็น หมู่ ๑๑,๑๓ ตำบลเขาพระ อำเภอเมืองนครนายก จังหวัดนครนายก<br>งบประมาณ : งบกรมทรัพยากรน้ำภาค ๖<br><table border="1" data-bbox="502 1243 1460 1321"> <thead> <tr> <th>ปี ๒๕๖๖</th> <th>ปี ๒๕๖๗</th> <th>ปี ๒๕๖๘</th> <th>ปี ๒๕๖๙</th> <th>ปี ๒๕๗๐</th> <th>ปี ๒๕๖๖-๒๕๗๐</th> </tr> </thead> <tbody> <tr> <td></td> <td></td> <td>๑๐,๐๐๐,๐๐๐</td> <td></td> <td></td> <td>๑๐,๐๐๐,๐๐๐</td> </tr> </tbody> </table> ผู้รับผิดชอบ : สำนักงานทรัพยากรน้ำภาค ๖                                         |            |            |            |              |  | ปี ๒๕๖๖ | ปี ๒๕๖๗ | ปี ๒๕๖๘ | ปี ๒๕๖๙ | ปี ๒๕๗๐ | ปี ๒๕๖๖-๒๕๗๐ |            |  | ๑๐,๐๐๐,๐๐๐ |            |            | ๑๐,๐๐๐,๐๐๐ |
| ปี ๒๕๖๖    | ปี ๒๕๖๗                                                                                                                                                                                                                                                                                                                                                                                                                                                                                                                                | ปี ๒๕๖๘    | ปี ๒๕๖๙    | ปี ๒๕๗๐    | ปี ๒๕๖๖-๒๕๗๐ |  |         |         |         |         |         |              |            |  |            |            |            |            |
|            |                                                                                                                                                                                                                                                                                                                                                                                                                                                                                                                                        | ๑๐,๐๐๐,๐๐๐ |            |            | ๑๐,๐๐๐,๐๐๐   |  |         |         |         |         |         |              |            |  |            |            |            |            |
|            | กิจกรรมย่อย ๑.๓๕ อนุรักษ์ฟื้นฟูคลองท่าเกวียน หมู่ ๑ บ้านเบญจมาศ ตำบลปากพลี อำเภอปากพลี จังหวัดนครนายก<br>งบประมาณ : งบกรมทรัพยากรน้ำภาค ๖<br><table border="1" data-bbox="502 1489 1460 1568"> <thead> <tr> <th>ปี ๒๕๖๖</th> <th>ปี ๒๕๖๗</th> <th>ปี ๒๕๖๘</th> <th>ปี ๒๕๖๙</th> <th>ปี ๒๕๗๐</th> <th>ปี ๒๕๖๖-๒๕๗๐</th> </tr> </thead> <tbody> <tr> <td></td> <td></td> <td>๑๐,๐๐๐,๐๐๐</td> <td></td> <td></td> <td>๑๐,๐๐๐,๐๐๐</td> </tr> </tbody> </table> ผู้รับผิดชอบ : สำนักงานทรัพยากรน้ำภาค ๖                                     |            |            |            |              |  | ปี ๒๕๖๖ | ปี ๒๕๖๗ | ปี ๒๕๖๘ | ปี ๒๕๖๙ | ปี ๒๕๗๐ | ปี ๒๕๖๖-๒๕๗๐ |            |  | ๑๐,๐๐๐,๐๐๐ |            |            | ๑๐,๐๐๐,๐๐๐ |
| ปี ๒๕๖๖    | ปี ๒๕๖๗                                                                                                                                                                                                                                                                                                                                                                                                                                                                                                                                | ปี ๒๕๖๘    | ปี ๒๕๖๙    | ปี ๒๕๗๐    | ปี ๒๕๖๖-๒๕๗๐ |  |         |         |         |         |         |              |            |  |            |            |            |            |
|            |                                                                                                                                                                                                                                                                                                                                                                                                                                                                                                                                        | ๑๐,๐๐๐,๐๐๐ |            |            | ๑๐,๐๐๐,๐๐๐   |  |         |         |         |         |         |              |            |  |            |            |            |            |
|            | กิจกรรมย่อย ๑.๓๖ อนุรักษ์ฟื้นฟูคลองส่งน้ำ หมู่ ๕ บ้านท่ากว้าง ตำบลปากพลี อำเภอปากพลี จังหวัดนครนายก<br>งบประมาณ : งบกรมทรัพยากรน้ำภาค ๖<br><table border="1" data-bbox="502 1724 1460 1803"> <thead> <tr> <th>ปี ๒๕๖๖</th> <th>ปี ๒๕๖๗</th> <th>ปี ๒๕๖๘</th> <th>ปี ๒๕๖๙</th> <th>ปี ๒๕๗๐</th> <th>ปี ๒๕๖๖-๒๕๗๐</th> </tr> </thead> <tbody> <tr> <td></td> <td></td> <td></td> <td>๑๕,๐๐๐,๐๐๐</td> <td></td> <td>๑๕,๐๐๐,๐๐๐</td> </tr> </tbody> </table> ผู้รับผิดชอบ : สำนักงานทรัพยากรน้ำภาค ๖                                       |            |            |            |              |  | ปี ๒๕๖๖ | ปี ๒๕๖๗ | ปี ๒๕๖๘ | ปี ๒๕๖๙ | ปี ๒๕๗๐ | ปี ๒๕๖๖-๒๕๗๐ |            |  |            | ๑๕,๐๐๐,๐๐๐ |            | ๑๕,๐๐๐,๐๐๐ |
| ปี ๒๕๖๖    | ปี ๒๕๖๗                                                                                                                                                                                                                                                                                                                                                                                                                                                                                                                                | ปี ๒๕๖๘    | ปี ๒๕๖๙    | ปี ๒๕๗๐    | ปี ๒๕๖๖-๒๕๗๐ |  |         |         |         |         |         |              |            |  |            |            |            |            |
|            |                                                                                                                                                                                                                                                                                                                                                                                                                                                                                                                                        |            | ๑๕,๐๐๐,๐๐๐ |            | ๑๕,๐๐๐,๐๐๐   |  |         |         |         |         |         |              |            |  |            |            |            |            |
|            | กิจกรรมย่อย ๑.๓๗ อนุรักษ์ฟื้นฟูคลองไผ่ หมู่ ๖ บ้านนอก ตำบลปากพลี อำเภอปากพลี จังหวัดนครนายก<br>งบประมาณ : งบกรมทรัพยากรน้ำภาค ๖<br><table border="1" data-bbox="502 1915 1460 1993"> <thead> <tr> <th>ปี ๒๕๖๖</th> <th>ปี ๒๕๖๗</th> <th>ปี ๒๕๖๘</th> <th>ปี ๒๕๖๙</th> <th>ปี ๒๕๗๐</th> <th>ปี ๒๕๖๖-๒๕๗๐</th> </tr> </thead> <tbody> <tr> <td></td> <td></td> <td></td> <td></td> <td>๑๕,๐๐๐,๐๐๐</td> <td>๑๕,๐๐๐,๐๐๐</td> </tr> </tbody> </table> ผู้รับผิดชอบ : สำนักงานทรัพยากรน้ำภาค ๖                                               |            |            |            |              |  | ปี ๒๕๖๖ | ปี ๒๕๖๗ | ปี ๒๕๖๘ | ปี ๒๕๖๙ | ปี ๒๕๗๐ | ปี ๒๕๖๖-๒๕๗๐ |            |  |            |            | ๑๕,๐๐๐,๐๐๐ | ๑๕,๐๐๐,๐๐๐ |
| ปี ๒๕๖๖    | ปี ๒๕๖๗                                                                                                                                                                                                                                                                                                                                                                                                                                                                                                                                | ปี ๒๕๖๘    | ปี ๒๕๖๙    | ปี ๒๕๗๐    | ปี ๒๕๖๖-๒๕๗๐ |  |         |         |         |         |         |              |            |  |            |            |            |            |
|            |                                                                                                                                                                                                                                                                                                                                                                                                                                                                                                                                        |            |            | ๑๕,๐๐๐,๐๐๐ | ๑๕,๐๐๐,๐๐๐   |  |         |         |         |         |         |              |            |  |            |            |            |            |

| หัวข้อ | รายละเอียด                                                                                                                                                                                                                                                    |           |           |            |            |              |
|--------|---------------------------------------------------------------------------------------------------------------------------------------------------------------------------------------------------------------------------------------------------------------|-----------|-----------|------------|------------|--------------|
|        | กิจกรรมย่อย ๑.๓๘ อนุรักษ์ฟื้นฟูหนองอ้อกระทะ หมู่ ๒ ตำบลดงละคร อำเภอเมือง จังหวัดนครนายก<br><b>งบประมาณ :</b> งบกรมทรัพยากรน้ำภาค ๖                                                                                                                            |           |           |            |            |              |
|        | ปี ๒๕๖๖                                                                                                                                                                                                                                                       | ปี ๒๕๖๗   | ปี ๒๕๖๘   | ปี ๒๕๖๙    | ปี ๒๕๗๐    | ปี ๒๕๖๖-๒๕๗๐ |
|        |                                                                                                                                                                                                                                                               |           |           | ๑๕,๐๐๐,๐๐๐ | ๑๕,๐๐๐,๐๐๐ |              |
|        | ผู้รับผิดชอบ : สำนักงานทรัพยากรน้ำภาค ๖                                                                                                                                                                                                                       |           |           |            |            |              |
|        | กิจกรรมย่อย ๑.๓๙ กำจัดวัชพืชในลำคลองตอนยอ ม.๓, ม.๔, ม.๕, ม.๖ ตำบลตอนยอ อำเภอเมือง นครนายก จังหวัดนครนายก<br><b>งบประมาณ :</b> องค์กรปกครองส่วนท้องถิ่น                                                                                                        |           |           |            |            |              |
|        | ปี ๒๕๖๖                                                                                                                                                                                                                                                       | ปี ๒๕๖๗   | ปี ๒๕๖๘   | ปี ๒๕๖๙    | ปี ๒๕๗๐    | ปี ๒๕๖๖-๒๕๗๐ |
|        |                                                                                                                                                                                                                                                               |           |           | ๕๕๐,๐๐๐    | ๕๕๐,๐๐๐    |              |
|        | ผู้รับผิดชอบ : อบต.ตอนยอ                                                                                                                                                                                                                                      |           |           |            |            |              |
|        | กิจกรรมย่อย ๑.๔๐ ขุดลอกตะกอนเลน หรือ ขุดลอกกำจัดวัชพืชภายในตำบล หรือ ในลำคลอง หรือขุดบ่อแก้มลิง หรือ ขุดสระน้ำสาธารณะ ตำบลทรายมูล อำเภอองครักษ์ จังหวัดนครนายก<br><b>งบประมาณ :</b> องค์กรปกครองส่วนท้องถิ่น                                                  |           |           |            |            |              |
|        | ปี ๒๕๖๖                                                                                                                                                                                                                                                       | ปี ๒๕๖๗   | ปี ๒๕๖๘   | ปี ๒๕๖๙    | ปี ๒๕๗๐    | ปี ๒๕๖๖-๒๕๗๐ |
|        | ๑,๕๐๐,๐๐๐                                                                                                                                                                                                                                                     | ๑,๕๐๐,๐๐๐ | ๑,๕๐๐,๐๐๐ | ๑,๕๐๐,๐๐๐  | ๑,๕๐๐,๐๐๐  | ๗,๕๐๐,๐๐๐    |
|        | ผู้รับผิดชอบ : อบต.ทรายมูล                                                                                                                                                                                                                                    |           |           |            |            |              |
|        | กิจกรรมย่อย ๑.๔๑ กำจัดวัชพืชในลำคลองสาม หมู่ ๖ ตำบลตอนยอ อำเภอเมืองนครนายก จังหวัดนครนายก<br><b>งบประมาณ :</b> องค์กรปกครองส่วนท้องถิ่น                                                                                                                       |           |           |            |            |              |
|        | ปี ๒๕๖๖                                                                                                                                                                                                                                                       | ปี ๒๕๖๗   | ปี ๒๕๖๘   | ปี ๒๕๖๙    | ปี ๒๕๗๐    | ปี ๒๕๖๖-๒๕๗๐ |
|        |                                                                                                                                                                                                                                                               |           | ๕๐๐,๐๐๐   |            |            | ๕๐๐,๐๐๐      |
|        | ผู้รับผิดชอบ : อบต.ตอนยอ                                                                                                                                                                                                                                      |           |           |            |            |              |
|        | กิจกรรมย่อย ๑.๔๒ กำจัดวัชพืช ตำบลพระอาจารย์ อำเภอองครักษ์ จังหวัดนครนายก<br><b>งบประมาณ :</b> องค์กรปกครองส่วนท้องถิ่น                                                                                                                                        |           |           |            |            |              |
|        | ปี ๒๕๖๖                                                                                                                                                                                                                                                       | ปี ๒๕๖๗   | ปี ๒๕๖๘   | ปี ๒๕๖๙    | ปี ๒๕๗๐    | ปี ๒๕๖๖-๒๕๗๐ |
|        | ๑๐๐,๐๐๐                                                                                                                                                                                                                                                       |           |           |            |            | ๑๐๐,๐๐๐      |
|        | ผู้รับผิดชอบ : อบต.พระอาจารย์                                                                                                                                                                                                                                 |           |           |            |            |              |
|        | กิจกรรมย่อย ๑.๔๓ ขุดลอกและกำจัดวัชพืช คลองบ้านนา หมู่ที่ ๑,๒,๓,๑๑,๑๔,๑๖ ตำบลเขาเพิ่ม เขื่อนตำบลป่าชะ อำเภอบ้านนา จังหวัดนครนายก ขุดลอก ๐.๓๐ ม. ระยะทางยาว ๗,๐๐๐.๐๐ ม. โดยมีปริมาตรดินขุดลอก ๓๘,๐๐๐.๐๐ ลบ.ม.<br><b>งบประมาณ :</b> องค์กรปกครองส่วนท้องถิ่น     |           |           |            |            |              |
|        | ปี ๒๕๖๖                                                                                                                                                                                                                                                       | ปี ๒๕๖๗   | ปี ๒๕๖๘   | ปี ๒๕๖๙    | ปี ๒๕๗๐    | ปี ๒๕๖๖-๒๕๗๐ |
|        | ๑,๙๖๐,๐๐๐                                                                                                                                                                                                                                                     |           |           |            |            | ๑,๙๖๐,๐๐๐    |
|        | ผู้รับผิดชอบ : อบต.เขาเพิ่ม                                                                                                                                                                                                                                   |           |           |            |            |              |
|        | กิจกรรมย่อย ๑.๔๔ ขุดลอกและกำจัดวัชพืช คลองสะท้อน หมู่ที่ ๒,๔,๑๐,๑๒,๑๓,๑๕ ตำบลเขาเพิ่ม เขื่อนตำบลป่าชะ อำเภอบ้านนา จังหวัดนครนายกเดิม ปากคลองกว้างเฉลี่ย ๑๖.๐๐ ม. ลึกเฉลี่ย ๒.๗๐ ม. ยาว ๑๑,๐๐๐ ม. ขุดลอกใหม่ ปาก<br><b>งบประมาณ :</b> องค์กรปกครองส่วนท้องถิ่น |           |           |            |            |              |
|        | ปี ๒๕๖๖                                                                                                                                                                                                                                                       | ปี ๒๕๖๗   | ปี ๒๕๖๘   | ปี ๒๕๖๙    | ปี ๒๕๗๐    | ปี ๒๕๖๖-๒๕๗๐ |
|        | ๑,๙๖๐,๐๐๐                                                                                                                                                                                                                                                     |           |           |            |            | ๑,๙๖๐,๐๐๐    |
|        | ผู้รับผิดชอบ : อบต.เขาเพิ่ม                                                                                                                                                                                                                                   |           |           |            |            |              |
|        | กิจกรรมย่อย ๑.๔๕ ขุดลอกคันนาเส้นบ่อ นายสงวน จวนเจริญ หมู่ ๕ ตำบลตอนยอ อำเภอเมืองนครนายก จังหวัด นครนายก<br><b>งบประมาณ :</b> องค์กรปกครองส่วนท้องถิ่น                                                                                                         |           |           |            |            |              |
|        | ปี ๒๕๖๖                                                                                                                                                                                                                                                       | ปี ๒๕๖๗   | ปี ๒๕๖๘   | ปี ๒๕๖๙    | ปี ๒๕๗๐    | ปี ๒๕๖๖-๒๕๗๐ |
|        |                                                                                                                                                                                                                                                               | ๕๐,๐๐๐    |           |            |            | ๕๐,๐๐๐       |
|        | ผู้รับผิดชอบ : อบต.ตอนยอ                                                                                                                                                                                                                                      |           |           |            |            |              |

| หัวข้อ                                                                                                                                                                              | รายละเอียด                                                                                                                                                                                                                                                                                                                                                                                                                                                                                                                                                                                                                                                                                                                                                                                                                                                                                                                                                                                                                                                                                                                                                                                                                                                                                                                                                                                                                                                                                                                                                                                                                                                                                                                                                                                                                                                                                                                                                                                                                                                                                                                                                                                                                                                                                                                                                                                                                                                                                                                                                                                                                                                                                                                                                                                                                                                                                                                                                                                                                                                                                                                                                                                                                                                                                                                                                                                                                                                                                                                                              |             |             |             |               |         |              |             |             |             |             |             |               |         |         |         |         |         |              |            |  |  |  |  |            |         |         |         |         |         |              |           |  |  |  |  |           |         |         |         |         |         |              |            |  |  |  |  |            |         |         |         |         |         |              |            |  |  |  |  |            |         |         |         |         |         |              |            |  |  |  |  |            |
|-------------------------------------------------------------------------------------------------------------------------------------------------------------------------------------|---------------------------------------------------------------------------------------------------------------------------------------------------------------------------------------------------------------------------------------------------------------------------------------------------------------------------------------------------------------------------------------------------------------------------------------------------------------------------------------------------------------------------------------------------------------------------------------------------------------------------------------------------------------------------------------------------------------------------------------------------------------------------------------------------------------------------------------------------------------------------------------------------------------------------------------------------------------------------------------------------------------------------------------------------------------------------------------------------------------------------------------------------------------------------------------------------------------------------------------------------------------------------------------------------------------------------------------------------------------------------------------------------------------------------------------------------------------------------------------------------------------------------------------------------------------------------------------------------------------------------------------------------------------------------------------------------------------------------------------------------------------------------------------------------------------------------------------------------------------------------------------------------------------------------------------------------------------------------------------------------------------------------------------------------------------------------------------------------------------------------------------------------------------------------------------------------------------------------------------------------------------------------------------------------------------------------------------------------------------------------------------------------------------------------------------------------------------------------------------------------------------------------------------------------------------------------------------------------------------------------------------------------------------------------------------------------------------------------------------------------------------------------------------------------------------------------------------------------------------------------------------------------------------------------------------------------------------------------------------------------------------------------------------------------------------------------------------------------------------------------------------------------------------------------------------------------------------------------------------------------------------------------------------------------------------------------------------------------------------------------------------------------------------------------------------------------------------------------------------------------------------------------------------------------------|-------------|-------------|-------------|---------------|---------|--------------|-------------|-------------|-------------|-------------|-------------|---------------|---------|---------|---------|---------|---------|--------------|------------|--|--|--|--|------------|---------|---------|---------|---------|---------|--------------|-----------|--|--|--|--|-----------|---------|---------|---------|---------|---------|--------------|------------|--|--|--|--|------------|---------|---------|---------|---------|---------|--------------|------------|--|--|--|--|------------|---------|---------|---------|---------|---------|--------------|------------|--|--|--|--|------------|
|                                                                                                                                                                                     | <p>กิจกรรมย่อย ๑.๔๖ ขุดลอกคลองสาย กม.๓ หมู่ ๕ ตำบลดอนยอ อำเภอเมืองนครนายก จังหวัดนครนายก<br/> <b>งบประมาณ :</b> องค์กรปกครองส่วนท้องถิ่น</p> <table border="1" data-bbox="501 300 1461 376"> <thead> <tr> <th>ปี ๒๕๖๖</th> <th>ปี ๒๕๖๗</th> <th>ปี ๒๕๖๘</th> <th>ปี ๒๕๖๙</th> <th>ปี ๒๕๗๐</th> <th>ปี ๒๕๖๖-๒๕๗๐</th> </tr> </thead> <tbody> <tr> <td>๑๐๐,๐๐๐</td> <td></td> <td></td> <td></td> <td></td> <td>๑๐๐,๐๐๐</td> </tr> </tbody> </table> <p>ผู้รับผิดชอบ : อบต.ดอนยอ</p> <p>กิจกรรมย่อย ๑.๔๗ ขุดลอก หนอง คลอง บึง สาธารณประโยชน์ในพื้นที่ ตำบลพระอาจารย์ อำเภอองครักษ์ จังหวัดนครนายก<br/> <b>งบประมาณ :</b> องค์กรปกครองส่วนท้องถิ่น</p> <table border="1" data-bbox="501 533 1461 609"> <thead> <tr> <th>ปี ๒๕๖๖</th> <th>ปี ๒๕๖๗</th> <th>ปี ๒๕๖๘</th> <th>ปี ๒๕๖๙</th> <th>ปี ๒๕๗๐</th> <th>ปี ๒๕๖๖-๒๕๗๐</th> </tr> </thead> <tbody> <tr> <td>๒๐,๐๐๐,๐๐๐</td> <td></td> <td></td> <td></td> <td></td> <td>๒๐,๐๐๐,๐๐๐</td> </tr> </tbody> </table> <p>ผู้รับผิดชอบ : อบต.พระอาจารย์</p>                                                                                                                                                                                                                                                                                                                                                                                                                                                                                                                                                                                                                                                                                                                                                                                                                                                                                                                                                                                                                                                                                                                                                                                                                                                                                                                                                                                                                                                                                                                                                                                                                                                                                                                                                                                                                                                                                                                                                                                                                                                                                                                                                                                                                                                                                                                                                                                                                                                                                                                                                    | ปี ๒๕๖๖     | ปี ๒๕๖๗     | ปี ๒๕๖๘     | ปี ๒๕๖๙       | ปี ๒๕๗๐ | ปี ๒๕๖๖-๒๕๗๐ | ๑๐๐,๐๐๐     |             |             |             |             | ๑๐๐,๐๐๐       | ปี ๒๕๖๖ | ปี ๒๕๖๗ | ปี ๒๕๖๘ | ปี ๒๕๖๙ | ปี ๒๕๗๐ | ปี ๒๕๖๖-๒๕๗๐ | ๒๐,๐๐๐,๐๐๐ |  |  |  |  | ๒๐,๐๐๐,๐๐๐ |         |         |         |         |         |              |           |  |  |  |  |           |         |         |         |         |         |              |            |  |  |  |  |            |         |         |         |         |         |              |            |  |  |  |  |            |         |         |         |         |         |              |            |  |  |  |  |            |
| ปี ๒๕๖๖                                                                                                                                                                             | ปี ๒๕๖๗                                                                                                                                                                                                                                                                                                                                                                                                                                                                                                                                                                                                                                                                                                                                                                                                                                                                                                                                                                                                                                                                                                                                                                                                                                                                                                                                                                                                                                                                                                                                                                                                                                                                                                                                                                                                                                                                                                                                                                                                                                                                                                                                                                                                                                                                                                                                                                                                                                                                                                                                                                                                                                                                                                                                                                                                                                                                                                                                                                                                                                                                                                                                                                                                                                                                                                                                                                                                                                                                                                                                                 | ปี ๒๕๖๘     | ปี ๒๕๖๙     | ปี ๒๕๗๐     | ปี ๒๕๖๖-๒๕๗๐  |         |              |             |             |             |             |             |               |         |         |         |         |         |              |            |  |  |  |  |            |         |         |         |         |         |              |           |  |  |  |  |           |         |         |         |         |         |              |            |  |  |  |  |            |         |         |         |         |         |              |            |  |  |  |  |            |         |         |         |         |         |              |            |  |  |  |  |            |
| ๑๐๐,๐๐๐                                                                                                                                                                             |                                                                                                                                                                                                                                                                                                                                                                                                                                                                                                                                                                                                                                                                                                                                                                                                                                                                                                                                                                                                                                                                                                                                                                                                                                                                                                                                                                                                                                                                                                                                                                                                                                                                                                                                                                                                                                                                                                                                                                                                                                                                                                                                                                                                                                                                                                                                                                                                                                                                                                                                                                                                                                                                                                                                                                                                                                                                                                                                                                                                                                                                                                                                                                                                                                                                                                                                                                                                                                                                                                                                                         |             |             |             | ๑๐๐,๐๐๐       |         |              |             |             |             |             |             |               |         |         |         |         |         |              |            |  |  |  |  |            |         |         |         |         |         |              |           |  |  |  |  |           |         |         |         |         |         |              |            |  |  |  |  |            |         |         |         |         |         |              |            |  |  |  |  |            |         |         |         |         |         |              |            |  |  |  |  |            |
| ปี ๒๕๖๖                                                                                                                                                                             | ปี ๒๕๖๗                                                                                                                                                                                                                                                                                                                                                                                                                                                                                                                                                                                                                                                                                                                                                                                                                                                                                                                                                                                                                                                                                                                                                                                                                                                                                                                                                                                                                                                                                                                                                                                                                                                                                                                                                                                                                                                                                                                                                                                                                                                                                                                                                                                                                                                                                                                                                                                                                                                                                                                                                                                                                                                                                                                                                                                                                                                                                                                                                                                                                                                                                                                                                                                                                                                                                                                                                                                                                                                                                                                                                 | ปี ๒๕๖๘     | ปี ๒๕๖๙     | ปี ๒๕๗๐     | ปี ๒๕๖๖-๒๕๗๐  |         |              |             |             |             |             |             |               |         |         |         |         |         |              |            |  |  |  |  |            |         |         |         |         |         |              |           |  |  |  |  |           |         |         |         |         |         |              |            |  |  |  |  |            |         |         |         |         |         |              |            |  |  |  |  |            |         |         |         |         |         |              |            |  |  |  |  |            |
| ๒๐,๐๐๐,๐๐๐                                                                                                                                                                          |                                                                                                                                                                                                                                                                                                                                                                                                                                                                                                                                                                                                                                                                                                                                                                                                                                                                                                                                                                                                                                                                                                                                                                                                                                                                                                                                                                                                                                                                                                                                                                                                                                                                                                                                                                                                                                                                                                                                                                                                                                                                                                                                                                                                                                                                                                                                                                                                                                                                                                                                                                                                                                                                                                                                                                                                                                                                                                                                                                                                                                                                                                                                                                                                                                                                                                                                                                                                                                                                                                                                                         |             |             |             | ๒๐,๐๐๐,๐๐๐    |         |              |             |             |             |             |             |               |         |         |         |         |         |              |            |  |  |  |  |            |         |         |         |         |         |              |           |  |  |  |  |           |         |         |         |         |         |              |            |  |  |  |  |            |         |         |         |         |         |              |            |  |  |  |  |            |         |         |         |         |         |              |            |  |  |  |  |            |
| <p><b>๘.๒ กิจกรรมหลักที่ ๒</b><br/>                     งบประมาณ<br/>                     ผู้รับผิดชอบ<br/>                     หน่วยงานที่<br/>                     เกี่ยวข้อง</p> | <p>กิจกรรมหลัก ๒ ป้องกันการกัดเซาะตลิ่งริมแม่น้ำและคลองสาขา<br/> <b>งบประมาณ :</b> งบประมาณจังหวัด , งบกระทรวง/กรม /อปท.</p> <table border="1" data-bbox="501 725 1461 801"> <thead> <tr> <th>ปี ๒๕๖๖</th> <th>ปี ๒๕๖๗</th> <th>ปี ๒๕๖๘</th> <th>ปี ๒๕๖๙</th> <th>ปี ๒๕๗๐</th> <th>ปี ๒๕๖๖-๒๕๗๐</th> </tr> </thead> <tbody> <tr> <td>๑๕๒,๑๕๐,๐๐๐</td> <td>๑๒๕,๗๙๙,๗๐๐</td> <td>๓๒๓,๕๐๐,๐๐๐</td> <td>๓๕๔,๕๐๐,๐๐๐</td> <td>๓๖๓,๐๐๐,๐๐๐</td> <td>๑,๓๑๘,๙๕๙,๗๐๐</td> </tr> </tbody> </table> <p>ผู้รับผิดชอบ : สำนักงานโยธาธิการและผังเมืองจังหวัดนครนายก , อ.บ้านนา, อบต.ศรีจุฬา,อบต.พระอาจารย์ , อบต.โคกกรวด , เทศบาลตำบลพิบูลออก</p> <p>กิจกรรมย่อย ๒.๑ ก่อสร้างเขื่อนป้องกันตลิ่งริมแม่น้ำนครนายก บริเวณวัดดง ตำบลนครนายก อำเภอเมืองนครนายก จังหวัดนครนายก ความยาว ๘๐.๐๐ เมตร<br/> <b>งบประมาณ :</b> งบประมาณจังหวัด</p> <table border="1" data-bbox="501 994 1461 1070"> <thead> <tr> <th>ปี ๒๕๖๖</th> <th>ปี ๒๕๖๗</th> <th>ปี ๒๕๖๘</th> <th>ปี ๒๕๖๙</th> <th>ปี ๒๕๗๐</th> <th>ปี ๒๕๖๖-๒๕๗๐</th> </tr> </thead> <tbody> <tr> <td>๙,๖๐๐,๐๐๐</td> <td></td> <td></td> <td></td> <td></td> <td>๙,๖๐๐,๐๐๐</td> </tr> </tbody> </table> <p>ผู้รับผิดชอบ : สำนักงานโยธาธิการและผังเมืองจังหวัดนครนายก</p> <p>กิจกรรมย่อย ๒.๒ ก่อสร้างเขื่อนป้องกันตลิ่งริมแม่น้ำนครนายก บริเวณวัดพระคริสต์ประจักษ์ - บ้านเล่า (ต่อเนื่องเขื่อนเดิม) ตำบลท่าทราย อำเภอเมืองนครนายก จังหวัดนครนายก ความยาว ๘๕.๐๐ เมตร<br/> <b>งบประมาณ :</b> งบประมาณจังหวัด</p> <table border="1" data-bbox="501 1227 1461 1303"> <thead> <tr> <th>ปี ๒๕๖๖</th> <th>ปี ๒๕๖๗</th> <th>ปี ๒๕๖๘</th> <th>ปี ๒๕๖๙</th> <th>ปี ๒๕๗๐</th> <th>ปี ๒๕๖๖-๒๕๗๐</th> </tr> </thead> <tbody> <tr> <td>๘,๕๐๐,๐๐๐</td> <td></td> <td></td> <td></td> <td></td> <td>๘,๕๐๐,๐๐๐</td> </tr> </tbody> </table> <p>ผู้รับผิดชอบ : สำนักงานโยธาธิการและผังเมืองจังหวัดนครนายก</p> <p>กิจกรรมย่อย ๒.๓ ก่อสร้างเขื่อนป้องกันตลิ่งริมคลองดอนยอ บริเวณวัดดอนยอ ตำบลดอนยอ อำเภอเมืองนครนายก จังหวัดนครนายก ความยาว ๑๘๕.๐๐ เมตร<br/> <b>งบประมาณ :</b> งบประมาณจังหวัด</p> <table border="1" data-bbox="501 1460 1461 1536"> <thead> <tr> <th>ปี ๒๕๖๖</th> <th>ปี ๒๕๖๗</th> <th>ปี ๒๕๖๘</th> <th>ปี ๒๕๖๙</th> <th>ปี ๒๕๗๐</th> <th>ปี ๒๕๖๖-๒๕๗๐</th> </tr> </thead> <tbody> <tr> <td>๑๖,๖๕๐,๐๐๐</td> <td></td> <td></td> <td></td> <td></td> <td>๑๖,๖๕๐,๐๐๐</td> </tr> </tbody> </table> <p>ผู้รับผิดชอบ : สำนักงานโยธาธิการและผังเมืองจังหวัดนครนายก</p> <p>กิจกรรมย่อย ๒.๔ ก่อสร้างเขื่อนป้องกันตลิ่งริมคลองบ้านนา บริเวณวัดทองย้อย (ต่อเนื่องเขื่อนเดิม) ตำบลบ้านนา อำเภอเมืองนครนายก จังหวัดนครนายก ความยาว ๑๘๐.๐๐ เมตร<br/> <b>งบประมาณ :</b> งบประมาณจังหวัด</p> <table border="1" data-bbox="501 1693 1461 1769"> <thead> <tr> <th>ปี ๒๕๖๖</th> <th>ปี ๒๕๖๗</th> <th>ปี ๒๕๖๘</th> <th>ปี ๒๕๖๙</th> <th>ปี ๒๕๗๐</th> <th>ปี ๒๕๖๖-๒๕๗๐</th> </tr> </thead> <tbody> <tr> <td>๑๔,๔๐๐,๐๐๐</td> <td></td> <td></td> <td></td> <td></td> <td>๑๔,๔๐๐,๐๐๐</td> </tr> </tbody> </table> <p>ผู้รับผิดชอบ : สำนักงานโยธาธิการและผังเมืองจังหวัดนครนายก</p> <p>กิจกรรมย่อย ๒.๕ ก่อสร้างเขื่อนป้องกันตลิ่งริมคลองสาม บริเวณวัดคลองสาม ตำบลบางสมบุรณ์ อำเภอองครักษ์ จังหวัดนครนายก ความยาว ๑๒๐.๐๐ เมตร<br/> <b>งบประมาณ :</b> งบประมาณจังหวัด</p> <table border="1" data-bbox="501 1926 1461 2002"> <thead> <tr> <th>ปี ๒๕๖๖</th> <th>ปี ๒๕๖๗</th> <th>ปี ๒๕๖๘</th> <th>ปี ๒๕๖๙</th> <th>ปี ๒๕๗๐</th> <th>ปี ๒๕๖๖-๒๕๗๐</th> </tr> </thead> <tbody> <tr> <td>๑๒,๐๐๐,๐๐๐</td> <td></td> <td></td> <td></td> <td></td> <td>๑๒,๐๐๐,๐๐๐</td> </tr> </tbody> </table> <p>ผู้รับผิดชอบ : สำนักงานโยธาธิการและผังเมืองจังหวัดนครนายก</p> | ปี ๒๕๖๖     | ปี ๒๕๖๗     | ปี ๒๕๖๘     | ปี ๒๕๖๙       | ปี ๒๕๗๐ | ปี ๒๕๖๖-๒๕๗๐ | ๑๕๒,๑๕๐,๐๐๐ | ๑๒๕,๗๙๙,๗๐๐ | ๓๒๓,๕๐๐,๐๐๐ | ๓๕๔,๕๐๐,๐๐๐ | ๓๖๓,๐๐๐,๐๐๐ | ๑,๓๑๘,๙๕๙,๗๐๐ | ปี ๒๕๖๖ | ปี ๒๕๖๗ | ปี ๒๕๖๘ | ปี ๒๕๖๙ | ปี ๒๕๗๐ | ปี ๒๕๖๖-๒๕๗๐ | ๙,๖๐๐,๐๐๐  |  |  |  |  | ๙,๖๐๐,๐๐๐  | ปี ๒๕๖๖ | ปี ๒๕๖๗ | ปี ๒๕๖๘ | ปี ๒๕๖๙ | ปี ๒๕๗๐ | ปี ๒๕๖๖-๒๕๗๐ | ๘,๕๐๐,๐๐๐ |  |  |  |  | ๘,๕๐๐,๐๐๐ | ปี ๒๕๖๖ | ปี ๒๕๖๗ | ปี ๒๕๖๘ | ปี ๒๕๖๙ | ปี ๒๕๗๐ | ปี ๒๕๖๖-๒๕๗๐ | ๑๖,๖๕๐,๐๐๐ |  |  |  |  | ๑๖,๖๕๐,๐๐๐ | ปี ๒๕๖๖ | ปี ๒๕๖๗ | ปี ๒๕๖๘ | ปี ๒๕๖๙ | ปี ๒๕๗๐ | ปี ๒๕๖๖-๒๕๗๐ | ๑๔,๔๐๐,๐๐๐ |  |  |  |  | ๑๔,๔๐๐,๐๐๐ | ปี ๒๕๖๖ | ปี ๒๕๖๗ | ปี ๒๕๖๘ | ปี ๒๕๖๙ | ปี ๒๕๗๐ | ปี ๒๕๖๖-๒๕๗๐ | ๑๒,๐๐๐,๐๐๐ |  |  |  |  | ๑๒,๐๐๐,๐๐๐ |
| ปี ๒๕๖๖                                                                                                                                                                             | ปี ๒๕๖๗                                                                                                                                                                                                                                                                                                                                                                                                                                                                                                                                                                                                                                                                                                                                                                                                                                                                                                                                                                                                                                                                                                                                                                                                                                                                                                                                                                                                                                                                                                                                                                                                                                                                                                                                                                                                                                                                                                                                                                                                                                                                                                                                                                                                                                                                                                                                                                                                                                                                                                                                                                                                                                                                                                                                                                                                                                                                                                                                                                                                                                                                                                                                                                                                                                                                                                                                                                                                                                                                                                                                                 | ปี ๒๕๖๘     | ปี ๒๕๖๙     | ปี ๒๕๗๐     | ปี ๒๕๖๖-๒๕๗๐  |         |              |             |             |             |             |             |               |         |         |         |         |         |              |            |  |  |  |  |            |         |         |         |         |         |              |           |  |  |  |  |           |         |         |         |         |         |              |            |  |  |  |  |            |         |         |         |         |         |              |            |  |  |  |  |            |         |         |         |         |         |              |            |  |  |  |  |            |
| ๑๕๒,๑๕๐,๐๐๐                                                                                                                                                                         | ๑๒๕,๗๙๙,๗๐๐                                                                                                                                                                                                                                                                                                                                                                                                                                                                                                                                                                                                                                                                                                                                                                                                                                                                                                                                                                                                                                                                                                                                                                                                                                                                                                                                                                                                                                                                                                                                                                                                                                                                                                                                                                                                                                                                                                                                                                                                                                                                                                                                                                                                                                                                                                                                                                                                                                                                                                                                                                                                                                                                                                                                                                                                                                                                                                                                                                                                                                                                                                                                                                                                                                                                                                                                                                                                                                                                                                                                             | ๓๒๓,๕๐๐,๐๐๐ | ๓๕๔,๕๐๐,๐๐๐ | ๓๖๓,๐๐๐,๐๐๐ | ๑,๓๑๘,๙๕๙,๗๐๐ |         |              |             |             |             |             |             |               |         |         |         |         |         |              |            |  |  |  |  |            |         |         |         |         |         |              |           |  |  |  |  |           |         |         |         |         |         |              |            |  |  |  |  |            |         |         |         |         |         |              |            |  |  |  |  |            |         |         |         |         |         |              |            |  |  |  |  |            |
| ปี ๒๕๖๖                                                                                                                                                                             | ปี ๒๕๖๗                                                                                                                                                                                                                                                                                                                                                                                                                                                                                                                                                                                                                                                                                                                                                                                                                                                                                                                                                                                                                                                                                                                                                                                                                                                                                                                                                                                                                                                                                                                                                                                                                                                                                                                                                                                                                                                                                                                                                                                                                                                                                                                                                                                                                                                                                                                                                                                                                                                                                                                                                                                                                                                                                                                                                                                                                                                                                                                                                                                                                                                                                                                                                                                                                                                                                                                                                                                                                                                                                                                                                 | ปี ๒๕๖๘     | ปี ๒๕๖๙     | ปี ๒๕๗๐     | ปี ๒๕๖๖-๒๕๗๐  |         |              |             |             |             |             |             |               |         |         |         |         |         |              |            |  |  |  |  |            |         |         |         |         |         |              |           |  |  |  |  |           |         |         |         |         |         |              |            |  |  |  |  |            |         |         |         |         |         |              |            |  |  |  |  |            |         |         |         |         |         |              |            |  |  |  |  |            |
| ๙,๖๐๐,๐๐๐                                                                                                                                                                           |                                                                                                                                                                                                                                                                                                                                                                                                                                                                                                                                                                                                                                                                                                                                                                                                                                                                                                                                                                                                                                                                                                                                                                                                                                                                                                                                                                                                                                                                                                                                                                                                                                                                                                                                                                                                                                                                                                                                                                                                                                                                                                                                                                                                                                                                                                                                                                                                                                                                                                                                                                                                                                                                                                                                                                                                                                                                                                                                                                                                                                                                                                                                                                                                                                                                                                                                                                                                                                                                                                                                                         |             |             |             | ๙,๖๐๐,๐๐๐     |         |              |             |             |             |             |             |               |         |         |         |         |         |              |            |  |  |  |  |            |         |         |         |         |         |              |           |  |  |  |  |           |         |         |         |         |         |              |            |  |  |  |  |            |         |         |         |         |         |              |            |  |  |  |  |            |         |         |         |         |         |              |            |  |  |  |  |            |
| ปี ๒๕๖๖                                                                                                                                                                             | ปี ๒๕๖๗                                                                                                                                                                                                                                                                                                                                                                                                                                                                                                                                                                                                                                                                                                                                                                                                                                                                                                                                                                                                                                                                                                                                                                                                                                                                                                                                                                                                                                                                                                                                                                                                                                                                                                                                                                                                                                                                                                                                                                                                                                                                                                                                                                                                                                                                                                                                                                                                                                                                                                                                                                                                                                                                                                                                                                                                                                                                                                                                                                                                                                                                                                                                                                                                                                                                                                                                                                                                                                                                                                                                                 | ปี ๒๕๖๘     | ปี ๒๕๖๙     | ปี ๒๕๗๐     | ปี ๒๕๖๖-๒๕๗๐  |         |              |             |             |             |             |             |               |         |         |         |         |         |              |            |  |  |  |  |            |         |         |         |         |         |              |           |  |  |  |  |           |         |         |         |         |         |              |            |  |  |  |  |            |         |         |         |         |         |              |            |  |  |  |  |            |         |         |         |         |         |              |            |  |  |  |  |            |
| ๘,๕๐๐,๐๐๐                                                                                                                                                                           |                                                                                                                                                                                                                                                                                                                                                                                                                                                                                                                                                                                                                                                                                                                                                                                                                                                                                                                                                                                                                                                                                                                                                                                                                                                                                                                                                                                                                                                                                                                                                                                                                                                                                                                                                                                                                                                                                                                                                                                                                                                                                                                                                                                                                                                                                                                                                                                                                                                                                                                                                                                                                                                                                                                                                                                                                                                                                                                                                                                                                                                                                                                                                                                                                                                                                                                                                                                                                                                                                                                                                         |             |             |             | ๘,๕๐๐,๐๐๐     |         |              |             |             |             |             |             |               |         |         |         |         |         |              |            |  |  |  |  |            |         |         |         |         |         |              |           |  |  |  |  |           |         |         |         |         |         |              |            |  |  |  |  |            |         |         |         |         |         |              |            |  |  |  |  |            |         |         |         |         |         |              |            |  |  |  |  |            |
| ปี ๒๕๖๖                                                                                                                                                                             | ปี ๒๕๖๗                                                                                                                                                                                                                                                                                                                                                                                                                                                                                                                                                                                                                                                                                                                                                                                                                                                                                                                                                                                                                                                                                                                                                                                                                                                                                                                                                                                                                                                                                                                                                                                                                                                                                                                                                                                                                                                                                                                                                                                                                                                                                                                                                                                                                                                                                                                                                                                                                                                                                                                                                                                                                                                                                                                                                                                                                                                                                                                                                                                                                                                                                                                                                                                                                                                                                                                                                                                                                                                                                                                                                 | ปี ๒๕๖๘     | ปี ๒๕๖๙     | ปี ๒๕๗๐     | ปี ๒๕๖๖-๒๕๗๐  |         |              |             |             |             |             |             |               |         |         |         |         |         |              |            |  |  |  |  |            |         |         |         |         |         |              |           |  |  |  |  |           |         |         |         |         |         |              |            |  |  |  |  |            |         |         |         |         |         |              |            |  |  |  |  |            |         |         |         |         |         |              |            |  |  |  |  |            |
| ๑๖,๖๕๐,๐๐๐                                                                                                                                                                          |                                                                                                                                                                                                                                                                                                                                                                                                                                                                                                                                                                                                                                                                                                                                                                                                                                                                                                                                                                                                                                                                                                                                                                                                                                                                                                                                                                                                                                                                                                                                                                                                                                                                                                                                                                                                                                                                                                                                                                                                                                                                                                                                                                                                                                                                                                                                                                                                                                                                                                                                                                                                                                                                                                                                                                                                                                                                                                                                                                                                                                                                                                                                                                                                                                                                                                                                                                                                                                                                                                                                                         |             |             |             | ๑๖,๖๕๐,๐๐๐    |         |              |             |             |             |             |             |               |         |         |         |         |         |              |            |  |  |  |  |            |         |         |         |         |         |              |           |  |  |  |  |           |         |         |         |         |         |              |            |  |  |  |  |            |         |         |         |         |         |              |            |  |  |  |  |            |         |         |         |         |         |              |            |  |  |  |  |            |
| ปี ๒๕๖๖                                                                                                                                                                             | ปี ๒๕๖๗                                                                                                                                                                                                                                                                                                                                                                                                                                                                                                                                                                                                                                                                                                                                                                                                                                                                                                                                                                                                                                                                                                                                                                                                                                                                                                                                                                                                                                                                                                                                                                                                                                                                                                                                                                                                                                                                                                                                                                                                                                                                                                                                                                                                                                                                                                                                                                                                                                                                                                                                                                                                                                                                                                                                                                                                                                                                                                                                                                                                                                                                                                                                                                                                                                                                                                                                                                                                                                                                                                                                                 | ปี ๒๕๖๘     | ปี ๒๕๖๙     | ปี ๒๕๗๐     | ปี ๒๕๖๖-๒๕๗๐  |         |              |             |             |             |             |             |               |         |         |         |         |         |              |            |  |  |  |  |            |         |         |         |         |         |              |           |  |  |  |  |           |         |         |         |         |         |              |            |  |  |  |  |            |         |         |         |         |         |              |            |  |  |  |  |            |         |         |         |         |         |              |            |  |  |  |  |            |
| ๑๔,๔๐๐,๐๐๐                                                                                                                                                                          |                                                                                                                                                                                                                                                                                                                                                                                                                                                                                                                                                                                                                                                                                                                                                                                                                                                                                                                                                                                                                                                                                                                                                                                                                                                                                                                                                                                                                                                                                                                                                                                                                                                                                                                                                                                                                                                                                                                                                                                                                                                                                                                                                                                                                                                                                                                                                                                                                                                                                                                                                                                                                                                                                                                                                                                                                                                                                                                                                                                                                                                                                                                                                                                                                                                                                                                                                                                                                                                                                                                                                         |             |             |             | ๑๔,๔๐๐,๐๐๐    |         |              |             |             |             |             |             |               |         |         |         |         |         |              |            |  |  |  |  |            |         |         |         |         |         |              |           |  |  |  |  |           |         |         |         |         |         |              |            |  |  |  |  |            |         |         |         |         |         |              |            |  |  |  |  |            |         |         |         |         |         |              |            |  |  |  |  |            |
| ปี ๒๕๖๖                                                                                                                                                                             | ปี ๒๕๖๗                                                                                                                                                                                                                                                                                                                                                                                                                                                                                                                                                                                                                                                                                                                                                                                                                                                                                                                                                                                                                                                                                                                                                                                                                                                                                                                                                                                                                                                                                                                                                                                                                                                                                                                                                                                                                                                                                                                                                                                                                                                                                                                                                                                                                                                                                                                                                                                                                                                                                                                                                                                                                                                                                                                                                                                                                                                                                                                                                                                                                                                                                                                                                                                                                                                                                                                                                                                                                                                                                                                                                 | ปี ๒๕๖๘     | ปี ๒๕๖๙     | ปี ๒๕๗๐     | ปี ๒๕๖๖-๒๕๗๐  |         |              |             |             |             |             |             |               |         |         |         |         |         |              |            |  |  |  |  |            |         |         |         |         |         |              |           |  |  |  |  |           |         |         |         |         |         |              |            |  |  |  |  |            |         |         |         |         |         |              |            |  |  |  |  |            |         |         |         |         |         |              |            |  |  |  |  |            |
| ๑๒,๐๐๐,๐๐๐                                                                                                                                                                          |                                                                                                                                                                                                                                                                                                                                                                                                                                                                                                                                                                                                                                                                                                                                                                                                                                                                                                                                                                                                                                                                                                                                                                                                                                                                                                                                                                                                                                                                                                                                                                                                                                                                                                                                                                                                                                                                                                                                                                                                                                                                                                                                                                                                                                                                                                                                                                                                                                                                                                                                                                                                                                                                                                                                                                                                                                                                                                                                                                                                                                                                                                                                                                                                                                                                                                                                                                                                                                                                                                                                                         |             |             |             | ๑๒,๐๐๐,๐๐๐    |         |              |             |             |             |             |             |               |         |         |         |         |         |              |            |  |  |  |  |            |         |         |         |         |         |              |           |  |  |  |  |           |         |         |         |         |         |              |            |  |  |  |  |            |         |         |         |         |         |              |            |  |  |  |  |            |         |         |         |         |         |              |            |  |  |  |  |            |

| หัวข้อ | รายละเอียด                                                                                                                                                                            |            |         |            |            |              |
|--------|---------------------------------------------------------------------------------------------------------------------------------------------------------------------------------------|------------|---------|------------|------------|--------------|
|        | กิจกรรมย่อย ๒.๖ ก่อสร้างเขื่อน คสล.ป้องกันตลิ่งหน้าโรงสูบน้ำประปา หมู่ที่ ๑๔ บ้านบางอ้นนอก ตำบลบางอ้อ อำเภอบ้านนา จังหวัดนครนายก<br>งบประมาณ : งบพัฒนาจังหวัด                         |            |         |            |            |              |
|        | ปี ๒๕๖๖                                                                                                                                                                               | ปี ๒๕๖๗    | ปี ๒๕๖๘ | ปี ๒๕๖๙    | ปี ๒๕๗๐    | ปี ๒๕๖๖-๒๕๗๐ |
|        | ๙,๐๐๐,๐๐๐                                                                                                                                                                             |            |         |            |            | ๙,๐๐๐,๐๐๐    |
|        | ผู้รับผิดชอบ : อ.บ้านนา                                                                                                                                                               |            |         |            |            |              |
|        | กิจกรรมย่อย ๒.๗ ก่อสร้างกำแพงกันตลิ่งพังกันคลองบริเวณศาลาเอนกประสงค์ หมู่ที่ ๔ ตำบลพิบูลออก อำเภอบ้านนา จังหวัดนครนายก<br>งบประมาณ : งบพัฒนาจังหวัด                                   |            |         |            |            |              |
|        | ปี ๒๕๖๖                                                                                                                                                                               | ปี ๒๕๖๗    | ปี ๒๕๖๘ | ปี ๒๕๖๙    | ปี ๒๕๗๐    | ปี ๒๕๖๖-๒๕๗๐ |
|        | ๑๐,๐๐๐,๐๐๐                                                                                                                                                                            |            |         |            |            | ๑๐,๐๐๐,๐๐๐   |
|        | ผู้รับผิดชอบ : อ.บ้านนา                                                                                                                                                               |            |         |            |            |              |
|        | กิจกรรมย่อย ๒.๘ ก่อสร้างเขื่อนป้องกันตลิ่งริมแม่น้ำนครนายก บริเวณวัดเขานางบวช ตำบลสาริกา อำเภอมืองนครนายก จังหวัดนครนายก ความยาว ๒๐๐.๐๐ เมตร<br>งบประมาณ : งบพัฒนาจังหวัด             |            |         |            |            |              |
|        | ปี ๒๕๖๖                                                                                                                                                                               | ปี ๒๕๖๗    | ปี ๒๕๖๘ | ปี ๒๕๖๙    | ปี ๒๕๗๐    | ปี ๒๕๖๖-๒๕๗๐ |
|        | ๔,๒๐๐,๐๐๐                                                                                                                                                                             | ๑๖,๘๐๐,๐๐๐ |         |            |            | ๒๑,๐๐๐,๐๐๐   |
|        | ผู้รับผิดชอบ : อ.บ้านนา                                                                                                                                                               |            |         |            |            |              |
|        | กิจกรรมย่อย ๒.๙ ก่อสร้างเขื่อนป้องกันตลิ่งริมแม่น้ำนครนายก บริเวณวัดสุวรรณ ตำบลสาริกา อำเภอมืองนครนายก จังหวัดนครนายก ความยาว ๑๕๐.๐๐ เมตร<br>งบประมาณ : งบกรมโยธาธิการและผังเมือง     |            |         |            |            |              |
|        | ปี ๒๕๖๖                                                                                                                                                                               | ปี ๒๕๖๗    | ปี ๒๕๖๘ | ปี ๒๕๖๙    | ปี ๒๕๗๐    | ปี ๒๕๖๖-๒๕๗๐ |
|        | ๖,๐๐๐,๐๐๐                                                                                                                                                                             | ๙,๐๐๐,๐๐๐  |         |            |            | ๑๕,๐๐๐,๐๐๐   |
|        | ผู้รับผิดชอบ : สำนักงานโยธาธิการและผังเมืองจังหวัดนครนายก                                                                                                                             |            |         |            |            |              |
|        | กิจกรรมย่อย ๒.๑๐ ก่อสร้างเขื่อนป้องกันตลิ่งริมคลองบางหอย บริเวณวัดบางหอย ตำบลศรีจุฬา อำเภอมืองนครนายก จังหวัดนครนายก ความยาว ๓๕๐.๐๐ เมตร<br>งบประมาณ : งบกรมโยธาธิการและผังเมือง      |            |         |            |            |              |
|        | ปี ๒๕๖๖                                                                                                                                                                               | ปี ๒๕๖๗    | ปี ๒๕๖๘ | ปี ๒๕๖๙    | ปี ๒๕๗๐    | ปี ๒๕๖๖-๒๕๗๐ |
|        |                                                                                                                                                                                       |            |         | ๑๔,๐๐๐,๐๐๐ | ๒๑,๐๐๐,๐๐๐ | ๓๕,๐๐๐,๐๐๐   |
|        | ผู้รับผิดชอบ : สำนักงานโยธาธิการและผังเมืองจังหวัดนครนายก                                                                                                                             |            |         |            |            |              |
|        | กิจกรรมย่อย ๒.๑๑ ก่อสร้างเขื่อนป้องกันตลิ่งริมแม่น้ำนครนายก บริเวณวัดศรีเมือง ตำบลนครนายก อำเภอมืองนครนายก จังหวัดนครนายก ความยาว ๓๒๕.๐๐ เมตร<br>งบประมาณ : งบกรมโยธาธิการและผังเมือง |            |         |            |            |              |
|        | ปี ๒๕๖๖                                                                                                                                                                               | ปี ๒๕๖๗    | ปี ๒๕๖๘ | ปี ๒๕๖๙    | ปี ๒๕๗๐    | ปี ๒๕๖๖-๒๕๗๐ |
|        |                                                                                                                                                                                       |            |         | ๑๓,๐๐๐,๐๐๐ | ๑๙,๕๐๐,๐๐๐ | ๓๒,๕๐๐,๐๐๐   |
|        | ผู้รับผิดชอบ : สำนักงานโยธาธิการและผังเมืองจังหวัดนครนายก                                                                                                                             |            |         |            |            |              |
|        | กิจกรรมย่อย ๒.๑๒ ก่อสร้างเขื่อนป้องกันตลิ่งริมแม่น้ำนครนายก บริเวณวัดอัมพวัน ตำบลบางอ้อ อำเภอมืองนครนายก จังหวัดนครนายก ความยาว ๓๕๐.๐๐ เมตร<br>งบประมาณ : งบกรมโยธาธิการและผังเมือง   |            |         |            |            |              |
|        | ปี ๒๕๖๖                                                                                                                                                                               | ปี ๒๕๖๗    | ปี ๒๕๖๘ | ปี ๒๕๖๙    | ปี ๒๕๗๐    | ปี ๒๕๖๖-๒๕๗๐ |
|        | ๑๔,๐๐๐,๐๐๐                                                                                                                                                                            | ๒๑,๐๐๐,๐๐๐ |         |            |            | ๓๕,๐๐๐,๐๐๐   |
|        | ผู้รับผิดชอบ : สำนักงานโยธาธิการและผังเมืองจังหวัดนครนายก                                                                                                                             |            |         |            |            |              |



| หัวข้อ | รายละเอียด                                                                                                                                                                                                                                                                                                          |            |             |             |             |              |
|--------|---------------------------------------------------------------------------------------------------------------------------------------------------------------------------------------------------------------------------------------------------------------------------------------------------------------------|------------|-------------|-------------|-------------|--------------|
|        | กิจกรรมย่อย ๒.๑๓ ก่อสร้างเขื่อนป้องกันตลิ่งริมแม่น้ำนครนายก บริเวณวัดองค์ศรีธรรมปัญญาาราม ตำบลทรายมูล อำเภอองครักษ์ จังหวัดนครนายก ความยาว ๘๐๐.๐๐ เมตร<br><b>งบประมาณ :</b> งบกรมโยธาธิการและผังเมือง                                                                                                               |            |             |             |             |              |
|        | ปี ๒๕๖๖                                                                                                                                                                                                                                                                                                             | ปี ๒๕๖๗    | ปี ๒๕๖๘     | ปี ๒๕๖๙     | ปี ๒๕๗๐     | ปี ๒๕๖๖-๒๕๗๐ |
|        | ๑๖,๐๐๐,๐๐๐                                                                                                                                                                                                                                                                                                          | ๓๒,๐๐๐,๐๐๐ | ๓๒,๐๐๐,๐๐๐  |             |             | ๘๐,๐๐๐,๐๐๐   |
|        | ผู้รับผิดชอบ : สำนักงานโยธาธิการและผังเมืองจังหวัดนครนายก                                                                                                                                                                                                                                                           |            |             |             |             |              |
|        | กิจกรรมย่อย ๒.๑๔ ก่อสร้างเขื่อนป้องกันตลิ่งริมแม่น้ำนครนายก บริเวณศูนย์ท่องเที่ยวทางน้ำตามรอยเสด็จฯ รัชกาลที่ ๕ ตำบลบางสมบูรณ์ อำเภอองครักษ์ จังหวัดนครนายก ความยาว ๔๕๐.๐๐ เมตร<br><b>งบประมาณ :</b> งบกรมโยธาธิการและผังเมือง                                                                                      |            |             |             |             |              |
|        | ปี ๒๕๖๖                                                                                                                                                                                                                                                                                                             | ปี ๒๕๖๗    | ปี ๒๕๖๘     | ปี ๒๕๖๙     | ปี ๒๕๗๐     | ปี ๒๕๖๖-๒๕๗๐ |
|        |                                                                                                                                                                                                                                                                                                                     |            | ๑๘,๐๐๐,๐๐๐  | ๒๗,๐๐๐,๐๐๐  |             | ๔๕,๐๐๐,๐๐๐   |
|        | ผู้รับผิดชอบ : สำนักงานโยธาธิการและผังเมืองจังหวัดนครนายก                                                                                                                                                                                                                                                           |            |             |             |             |              |
|        | กิจกรรมย่อย ๒.๑๕ ก่อสร้างเขื่อนป้องกันตลิ่งริมคลองบ้านนา บริเวณวัดสมอบุญคง ตำบลบ้านนา อำเภอเมืองนครนายก จังหวัดนครนายก ความยาว ๑๐๐.๐๐ เมตร ก่อสร้างเขื่อนป้องกันตลิ่งริมคลองบ้านนา บริเวณวัดสมอบุญคง ตำบลบ้านนา อำเภอเมืองนครนายก จังหวัดนครนายก ความยาว ๑๐๐.๐๐ เมตร<br><b>งบประมาณ :</b> งบกรมโยธาธิการและผังเมือง |            |             |             |             |              |
|        | ปี ๒๕๖๖                                                                                                                                                                                                                                                                                                             | ปี ๒๕๖๗    | ปี ๒๕๖๘     | ปี ๒๕๖๙     | ปี ๒๕๗๐     | ปี ๒๕๖๖-๒๕๗๐ |
|        |                                                                                                                                                                                                                                                                                                                     |            | ๑๐,๐๐๐,๐๐๐  |             |             | ๑๐,๐๐๐,๐๐๐   |
|        | ผู้รับผิดชอบ : สำนักงานโยธาธิการและผังเมืองจังหวัดนครนายก                                                                                                                                                                                                                                                           |            |             |             |             |              |
|        | กิจกรรมย่อย ๒.๑๖ ก่อสร้างเขื่อนป้องกันตลิ่งริมคลองบ้านนา บริเวณวัดช้าง ตำบลบ้านนา อำเภอเมืองนครนายก จังหวัดนครนายก ความยาว ๑๗๐.๐๐ เมตร<br><b>งบประมาณ :</b> งบกรมโยธาธิการและผังเมือง                                                                                                                               |            |             |             |             |              |
|        | ปี ๒๕๖๖                                                                                                                                                                                                                                                                                                             | ปี ๒๕๖๗    | ปี ๒๕๖๘     | ปี ๒๕๖๙     | ปี ๒๕๗๐     | ปี ๒๕๖๖-๒๕๗๐ |
|        | ๖,๘๐๐,๐๐๐                                                                                                                                                                                                                                                                                                           | ๑๐,๒๐๐,๐๐๐ |             |             |             | ๑๗,๐๐๐,๐๐๐   |
|        | ผู้รับผิดชอบ : สำนักงานโยธาธิการและผังเมืองจังหวัดนครนายก                                                                                                                                                                                                                                                           |            |             |             |             |              |
|        | กิจกรรมย่อย ๒.๑๗ ก่อสร้างเขื่อนป้องกันตลิ่งริมคลองบ้านนา บริเวณโรงเรียนวัดทองย้อย ตำบลบ้านนา อำเภอเมืองนครนายก จังหวัดนครนายก ความยาว ๒๐๐.๐๐ เมตร<br><b>งบประมาณ :</b> งบกรมโยธาธิการและผังเมือง                                                                                                                    |            |             |             |             |              |
|        | ปี ๒๕๖๖                                                                                                                                                                                                                                                                                                             | ปี ๒๕๖๗    | ปี ๒๕๖๘     | ปี ๒๕๖๙     | ปี ๒๕๗๐     | ปี ๒๕๖๖-๒๕๗๐ |
|        |                                                                                                                                                                                                                                                                                                                     |            | ๘,๐๐๐,๐๐๐   | ๑๒,๐๐๐,๐๐๐  |             | ๒๐,๐๐๐,๐๐๐   |
|        | ผู้รับผิดชอบ : สำนักงานโยธาธิการและผังเมืองจังหวัดนครนายก                                                                                                                                                                                                                                                           |            |             |             |             |              |
|        | กิจกรรมย่อย ๒.๑๘ ก่อสร้างระบบระบายน้ำหลักและระบบป้องกันน้ำท่วม พื้นที่ชุมชนท่าช้าง ตำบลท่าช้าง อำเภอเมืองนครนายก จังหวัดนครนายก<br><b>งบประมาณ :</b> งบกรมโยธาธิการและผังเมือง                                                                                                                                      |            |             |             |             |              |
|        | ปี ๒๕๖๖                                                                                                                                                                                                                                                                                                             | ปี ๒๕๖๗    | ปี ๒๕๖๘     | ปี ๒๕๖๙     | ปี ๒๕๗๐     | ปี ๒๕๖๖-๒๕๗๐ |
|        |                                                                                                                                                                                                                                                                                                                     |            | ๔๘,๐๐๐,๐๐๐  | ๗๒,๐๐๐,๐๐๐  |             | ๑๒๐,๐๐๐,๐๐๐  |
|        | ผู้รับผิดชอบ : สำนักงานโยธาธิการและผังเมืองจังหวัดนครนายก                                                                                                                                                                                                                                                           |            |             |             |             |              |
|        | กิจกรรมย่อย ๒.๑๙ ก่อสร้างระบบระบายน้ำหลักและระบบป้องกันน้ำท่วม พื้นที่ชุมชนบ้านนา ตำบลบ้านนา อำเภอบ้านนา จังหวัดนครนายก<br><b>งบประมาณ :</b> งบกรมโยธาธิการและผังเมือง                                                                                                                                              |            |             |             |             |              |
|        | ปี ๒๕๖๖                                                                                                                                                                                                                                                                                                             | ปี ๒๕๖๗    | ปี ๒๕๖๘     | ปี ๒๕๖๙     | ปี ๒๕๗๐     | ปี ๒๕๖๖-๒๕๗๐ |
|        |                                                                                                                                                                                                                                                                                                                     |            | ๑๐๕,๐๐๐,๐๐๐ | ๑๐๕,๐๐๐,๐๐๐ | ๑๔๐,๐๐๐,๐๐๐ | ๓๕๐,๐๐๐,๐๐๐  |
|        | ผู้รับผิดชอบ : สำนักงานโยธาธิการและผังเมืองจังหวัดนครนายก                                                                                                                                                                                                                                                           |            |             |             |             |              |

| หัวข้อ | รายละเอียด                                                                                                                                                                         |           |             |             |             |              |
|--------|------------------------------------------------------------------------------------------------------------------------------------------------------------------------------------|-----------|-------------|-------------|-------------|--------------|
|        | กิจกรรมย่อย ๒.๒๐ ก่อสร้างระบบระบายน้ำหลักและระบบป้องกันน้ำท่วม พื้นที่ชุมชนของครีกซ์ ตำบลองครักษ์ อำเภองครักษ์ จังหวัดนครนายก<br><b>งบประมาณ :</b> งบกรมโยธาธิการและผังเมือง       |           |             |             |             |              |
|        | ปี ๒๕๖๖                                                                                                                                                                            | ปี ๒๕๖๗   | ปี ๒๕๖๘     | ปี ๒๕๖๙     | ปี ๒๕๗๐     | ปี ๒๕๖๖-๒๕๗๐ |
|        |                                                                                                                                                                                    |           | ๑๐๕,๐๐๐,๐๐๐ | ๑๐๕,๐๐๐,๐๐๐ | ๑๔๐,๐๐๐,๐๐๐ | ๓๕๐,๐๐๐,๐๐๐  |
|        | ผู้รับผิดชอบ : สำนักงานโยธาธิการและผังเมืองจังหวัดนครนายก                                                                                                                          |           |             |             |             |              |
|        | กิจกรรมย่อย ๒.๒๑ งานปรับปรุงยกระดับตลิ่งแม่น้ำนครนายก ยาว ๒.๔๐ กม. โครงการส่งน้ำและบำรุงรักษานครนายก<br><b>งบประมาณ :</b> งบกรมชลประทาน                                            |           |             |             |             |              |
|        | ปี ๒๕๖๖                                                                                                                                                                            | ปี ๒๕๖๗   | ปี ๒๕๖๘     | ปี ๒๕๖๙     | ปี ๒๕๗๐     | ปี ๒๕๖๖-๒๕๗๐ |
|        |                                                                                                                                                                                    | ๖,๒๙๙,๗๐๐ |             |             |             | ๖,๒๙๙,๗๐๐    |
|        | ผู้รับผิดชอบ : โครงการส่งน้ำและบำรุงรักษานครนายก                                                                                                                                   |           |             |             |             |              |
|        | กิจกรรมย่อย ๒.๒๒ ก่อสร้างเขื่อนป้องกันตลิ่งบริเวณหน้าวัดบางปรัง หมู่ที่ ๑๑ ตำบลศรีจุฬา อำเภอมืองนครนายก จังหวัดนครนายก<br><b>งบประมาณ :</b> งบองค์การปกครองส่วนท้องถิ่น            |           |             |             |             |              |
|        | ปี ๒๕๖๖                                                                                                                                                                            | ปี ๒๕๖๗   | ปี ๒๕๖๘     | ปี ๒๕๖๙     | ปี ๒๕๗๐     | ปี ๒๕๖๖-๒๕๗๐ |
|        |                                                                                                                                                                                    | ๕,๐๐๐,๐๐๐ |             |             |             | ๕,๐๐๐,๐๐๐    |
|        | ผู้รับผิดชอบ : อบต.ศรีจุฬา                                                                                                                                                         |           |             |             |             |              |
|        | กิจกรรมย่อย ๒.๒๓ ก่อสร้างเขื่อนป้องกันตลิ่งบริเวณหน้าวัดบางหอย หมู่ที่ ๓ ตำบลศรีจุฬา อำเภอมืองนครนายก จังหวัดนครนายก<br><b>งบประมาณ :</b> งบองค์การปกครองส่วนท้องถิ่น              |           |             |             |             |              |
|        | ปี ๒๕๖๖                                                                                                                                                                            | ปี ๒๕๖๗   | ปี ๒๕๖๘     | ปี ๒๕๖๙     | ปี ๒๕๗๐     | ปี ๒๕๖๖-๒๕๗๐ |
|        |                                                                                                                                                                                    | ๕,๐๐๐,๐๐๐ |             |             |             | ๕,๐๐๐,๐๐๐    |
|        | ผู้รับผิดชอบ : อบต.ศรีจุฬา                                                                                                                                                         |           |             |             |             |              |
|        | กิจกรรมย่อย ๒.๒๔ ก่อสร้างเขื่อนป้องกันตลิ่งบริเวณหน้าวัดศรีจุฬา ตำบลศรีจุฬา อำเภอมืองนครนายก จังหวัดนครนายก<br><b>งบประมาณ :</b> งบองค์การปกครองส่วนท้องถิ่น                       |           |             |             |             |              |
|        | ปี ๒๕๖๖                                                                                                                                                                            | ปี ๒๕๖๗   | ปี ๒๕๖๘     | ปี ๒๕๖๙     | ปี ๒๕๗๐     | ปี ๒๕๖๖-๒๕๗๐ |
|        | ๕๐๐,๐๐๐                                                                                                                                                                            |           |             |             |             | ๕๐๐,๐๐๐      |
|        | ผู้รับผิดชอบ : อบต.พระอาจารย์                                                                                                                                                      |           |             |             |             |              |
|        | กิจกรรมย่อย ๒.๒๖ ก่อสร้างเขื่อน คสล.ป้องกันตลิ่งหน้าโรงสูบน้ำประปา หมู่ที่ ๑๔ บ้านบางอ้อนอก ตำบลบางอ้อ อำเภอบ้านนา จังหวัดนครนายก<br><b>งบประมาณ :</b> งบองค์การปกครองส่วนท้องถิ่น |           |             |             |             |              |
|        | ปี ๒๕๖๖                                                                                                                                                                            | ปี ๒๕๖๗   | ปี ๒๕๖๘     | ปี ๒๕๖๙     | ปี ๒๕๗๐     | ปี ๒๕๖๖-๒๕๗๐ |
|        | ๙,๐๐๐,๐๐๐                                                                                                                                                                          |           |             |             |             | ๙,๐๐๐,๐๐๐    |
|        | ผู้รับผิดชอบ : อบต.บางอ้อ                                                                                                                                                          |           |             |             |             |              |
|        | กิจกรรมย่อย ๒.๒๗ ก่อสร้างผนังกันดินพัง ในเขตเทศบาลตำบลพิบูลออก อำเภอบ้านนา จังหวัดนครนายก<br><b>งบประมาณ :</b> งบองค์การปกครองส่วนท้องถิ่น                                         |           |             |             |             |              |
|        | ปี ๒๕๖๖                                                                                                                                                                            | ปี ๒๕๖๗   | ปี ๒๕๖๘     | ปี ๒๕๖๙     | ปี ๒๕๗๐     | ปี ๒๕๖๖-๒๕๗๐ |
|        | ๕,๐๐๐,๐๐๐                                                                                                                                                                          | ๕,๐๐๐,๐๐๐ | ๕,๐๐๐,๐๐๐   | ๕,๐๐๐,๐๐๐   | ๕,๐๐๐,๐๐๐   | ๒๕,๐๐๐,๐๐๐   |
|        | ผู้รับผิดชอบ : เทศบาลตำบลพิบูลออก                                                                                                                                                  |           |             |             |             |              |

| หัวข้อ                                          | รายละเอียด                                                                                                                                                                                                                                                                                                                                                                                                                                                                                                                                                 |             |             |             |               |         |              |             |             |             |             |             |               |
|-------------------------------------------------|------------------------------------------------------------------------------------------------------------------------------------------------------------------------------------------------------------------------------------------------------------------------------------------------------------------------------------------------------------------------------------------------------------------------------------------------------------------------------------------------------------------------------------------------------------|-------------|-------------|-------------|---------------|---------|--------------|-------------|-------------|-------------|-------------|-------------|---------------|
|                                                 | <p>กิจกรรมย่อย ๒.๒๘ ก่อสร้างกำแพงกันตลิ่งพัง ชุมชนบ้านใหม่ หมู่ที่ ๕ ตำบลพิบูลออก อำเภอบ้านนา จังหวัดนครนายก</p> <p>งบประมาณ : งบองค์กรปกครองส่วนท้องถิ่น</p> <table border="1" data-bbox="502 340 1465 421"> <thead> <tr> <th>ปี ๒๕๖๖</th> <th>ปี ๒๕๖๗</th> <th>ปี ๒๕๖๘</th> <th>ปี ๒๕๖๙</th> <th>ปี ๒๕๗๐</th> <th>ปี ๒๕๖๖-๒๕๗๐</th> </tr> </thead> <tbody> <tr> <td>๑๐,๐๐๐,๐๐๐</td> <td>๑๐,๐๐๐,๐๐๐</td> <td>๑๐,๐๐๐,๐๐๐</td> <td>๑๐,๐๐๐,๐๐๐</td> <td>๑๐,๐๐๐,๐๐๐</td> <td>๕๐,๐๐๐,๐๐๐</td> </tr> </tbody> </table> <p>ผู้รับผิดชอบ : เทศบาลตำบลพิบูลออก</p> | ปี ๒๕๖๖     | ปี ๒๕๖๗     | ปี ๒๕๖๘     | ปี ๒๕๖๙       | ปี ๒๕๗๐ | ปี ๒๕๖๖-๒๕๗๐ | ๑๐,๐๐๐,๐๐๐  | ๑๐,๐๐๐,๐๐๐  | ๑๐,๐๐๐,๐๐๐  | ๑๐,๐๐๐,๐๐๐  | ๑๐,๐๐๐,๐๐๐  | ๕๐,๐๐๐,๐๐๐    |
| ปี ๒๕๖๖                                         | ปี ๒๕๖๗                                                                                                                                                                                                                                                                                                                                                                                                                                                                                                                                                    | ปี ๒๕๖๘     | ปี ๒๕๖๙     | ปี ๒๕๗๐     | ปี ๒๕๖๖-๒๕๗๐  |         |              |             |             |             |             |             |               |
| ๑๐,๐๐๐,๐๐๐                                      | ๑๐,๐๐๐,๐๐๐                                                                                                                                                                                                                                                                                                                                                                                                                                                                                                                                                 | ๑๐,๐๐๐,๐๐๐  | ๑๐,๐๐๐,๐๐๐  | ๑๐,๐๐๐,๐๐๐  | ๕๐,๐๐๐,๐๐๐    |         |              |             |             |             |             |             |               |
|                                                 | <p>กิจกรรมย่อย ๒.๒๙ ก่อสร้างกำแพงกันน้ำคลองเม่า</p> <p>งบประมาณ : งบองค์กรปกครองส่วนท้องถิ่น</p> <table border="1" data-bbox="502 577 1465 658"> <thead> <tr> <th>ปี ๒๕๖๖</th> <th>ปี ๒๕๖๗</th> <th>ปี ๒๕๖๘</th> <th>ปี ๒๕๖๙</th> <th>ปี ๒๕๗๐</th> <th>ปี ๒๕๖๖-๒๕๗๐</th> </tr> </thead> <tbody> <tr> <td>๕๐๐,๐๐๐</td> <td>๕๐๐,๐๐๐</td> <td>๕๐๐,๐๐๐</td> <td>๕๐๐,๐๐๐</td> <td>๕๐๐,๐๐๐</td> <td>๒,๕๐๐,๐๐๐</td> </tr> </tbody> </table> <p>ผู้รับผิดชอบ : อบต.โคกกรวด</p>                                                                                     | ปี ๒๕๖๖     | ปี ๒๕๖๗     | ปี ๒๕๖๘     | ปี ๒๕๖๙       | ปี ๒๕๗๐ | ปี ๒๕๖๖-๒๕๗๐ | ๕๐๐,๐๐๐     | ๕๐๐,๐๐๐     | ๕๐๐,๐๐๐     | ๕๐๐,๐๐๐     | ๕๐๐,๐๐๐     | ๒,๕๐๐,๐๐๐     |
| ปี ๒๕๖๖                                         | ปี ๒๕๖๗                                                                                                                                                                                                                                                                                                                                                                                                                                                                                                                                                    | ปี ๒๕๖๘     | ปี ๒๕๖๙     | ปี ๒๕๗๐     | ปี ๒๕๖๖-๒๕๗๐  |         |              |             |             |             |             |             |               |
| ๕๐๐,๐๐๐                                         | ๕๐๐,๐๐๐                                                                                                                                                                                                                                                                                                                                                                                                                                                                                                                                                    | ๕๐๐,๐๐๐     | ๕๐๐,๐๐๐     | ๕๐๐,๐๐๐     | ๒,๕๐๐,๐๐๐     |         |              |             |             |             |             |             |               |
| <p>๙. หน่วยงานดำเนินงาน</p>                     | <p>โครงการชลประทานนครนายก, โครงการส่งน้ำและบำรุงรักษานครนายก , โครงการส่งน้ำและบำรุงรักษาขุนด่านปราการชล , สำนักทรัพยากรน้ำภาค ๖ , อ.เมืองนครนายก , อ.ปากพลี , อบต.ดอนยอ , อบต.เขาเพิ่ม , อบต.พระอาจารย์ , อบต.ทรายมูล , สำนักงานโยธาธิการและผังเมืองจังหวัดนครนายก , อ.บ้านนา, อบต.ศรีจุฬา, อบต.โคกกรวด , เทศบาลตำบลพิบูลออก</p>                                                                                                                                                                                                                          |             |             |             |               |         |              |             |             |             |             |             |               |
| <p>๑๐. ระยะเวลาในการดำเนินงานโครงการ</p>        | <p>พ.ศ. ๒๕๖๖ – ๒๕๗๐</p>                                                                                                                                                                                                                                                                                                                                                                                                                                                                                                                                    |             |             |             |               |         |              |             |             |             |             |             |               |
| <p>๑๑. งบประมาณ</p>                             | <p>งบประมาณ : งบพัฒนาจังหวัด , งบกระทรวง/กรม , งบองค์กรปกครองส่วนท้องถิ่น , งบภาคเอกชน</p> <table border="1" data-bbox="502 974 1465 1097"> <thead> <tr> <th>ปี ๒๕๖๖</th> <th>ปี ๒๕๖๗</th> <th>ปี ๒๕๖๘</th> <th>ปี ๒๕๖๙</th> <th>ปี ๒๕๗๐</th> <th>ปี ๒๕๖๖-๒๕๗๐</th> </tr> </thead> <tbody> <tr> <td>๒๒๐,๓๗๖,๕๐๐</td> <td>๑๒๗,๓๔๙,๗๐๐</td> <td>๓๖๕,๕๐๐,๐๐๐</td> <td>๓๗๑,๐๐๐,๐๐๐</td> <td>๓๙๕,๐๕๐,๐๐๐</td> <td>๑,๔๘๙,๒๗๖,๒๐๐</td> </tr> </tbody> </table>                                                                                                    | ปี ๒๕๖๖     | ปี ๒๕๖๗     | ปี ๒๕๖๘     | ปี ๒๕๖๙       | ปี ๒๕๗๐ | ปี ๒๕๖๖-๒๕๗๐ | ๒๒๐,๓๗๖,๕๐๐ | ๑๒๗,๓๔๙,๗๐๐ | ๓๖๕,๕๐๐,๐๐๐ | ๓๗๑,๐๐๐,๐๐๐ | ๓๙๕,๐๕๐,๐๐๐ | ๑,๔๘๙,๒๗๖,๒๐๐ |
| ปี ๒๕๖๖                                         | ปี ๒๕๖๗                                                                                                                                                                                                                                                                                                                                                                                                                                                                                                                                                    | ปี ๒๕๖๘     | ปี ๒๕๖๙     | ปี ๒๕๗๐     | ปี ๒๕๖๖-๒๕๗๐  |         |              |             |             |             |             |             |               |
| ๒๒๐,๓๗๖,๕๐๐                                     | ๑๒๗,๓๔๙,๗๐๐                                                                                                                                                                                                                                                                                                                                                                                                                                                                                                                                                | ๓๖๕,๕๐๐,๐๐๐ | ๓๗๑,๐๐๐,๐๐๐ | ๓๙๕,๐๕๐,๐๐๐ | ๑,๔๘๙,๒๗๖,๒๐๐ |         |              |             |             |             |             |             |               |
| <p>๑๒. ผลผลิต (Output)</p>                      | <p>๑. ปริมาณการกำจัดวัชพืชและสิ่งกีดขวางทางน้ำ จำนวนไม่น้อยกว่า ๑๐,๐๐๐ ต้น/ปี<br/>๒. พื้นที่ตลิ่งถูกกัดเซาะได้รับการป้องกัน ปีละอย่างน้อย ๒ แห่ง</p>                                                                                                                                                                                                                                                                                                                                                                                                       |             |             |             |               |         |              |             |             |             |             |             |               |
| <p>๑๓. ผลลัพธ์จากการดำเนินโครงการ (Outcome)</p> | <p>เกษตรกรและประชาชนไม่ได้รับผลกระทบจากน้ำเสียที่เกิดจากแม่น้ำนครนายก</p>                                                                                                                                                                                                                                                                                                                                                                                                                                                                                  |             |             |             |               |         |              |             |             |             |             |             |               |

แบบฟอร์มโครงการแบบย่อ (Project Brief) ของโครงการสำคัญภายใต้งบประมาณของจังหวัด

ประเด็นการพัฒนาที่ ๔ อนุรักษ์ ฟื้นฟู และบริหารจัดการทรัพยากรธรรมชาติและสิ่งแวดล้อม ให้เกิดความสมดุลต่อระบบนิเวศ โดยประชาชนมีส่วนร่วม

| หัวข้อ              | รายละเอียด                                                                                                                                                                                                                                                                                                                                                                                                                                                                                                                                                                                                                                                                                                                                                                                                                                                                                                                                                                                                                                                                                                                                                                                                                                                                                                                                                                                                                                                                                                                                                                                                                                                                                                                                                                                                                                                                                                                                                                                                                                                                                                                                                                                                                                                                                                                                                                                                                                                                                                                                                                                                                                                                                                                                                                                                                                                                                                                                                                                                                                                                                                                                                                                                                                                                                                                                                                                                                                                                                                                                                    |
|---------------------|---------------------------------------------------------------------------------------------------------------------------------------------------------------------------------------------------------------------------------------------------------------------------------------------------------------------------------------------------------------------------------------------------------------------------------------------------------------------------------------------------------------------------------------------------------------------------------------------------------------------------------------------------------------------------------------------------------------------------------------------------------------------------------------------------------------------------------------------------------------------------------------------------------------------------------------------------------------------------------------------------------------------------------------------------------------------------------------------------------------------------------------------------------------------------------------------------------------------------------------------------------------------------------------------------------------------------------------------------------------------------------------------------------------------------------------------------------------------------------------------------------------------------------------------------------------------------------------------------------------------------------------------------------------------------------------------------------------------------------------------------------------------------------------------------------------------------------------------------------------------------------------------------------------------------------------------------------------------------------------------------------------------------------------------------------------------------------------------------------------------------------------------------------------------------------------------------------------------------------------------------------------------------------------------------------------------------------------------------------------------------------------------------------------------------------------------------------------------------------------------------------------------------------------------------------------------------------------------------------------------------------------------------------------------------------------------------------------------------------------------------------------------------------------------------------------------------------------------------------------------------------------------------------------------------------------------------------------------------------------------------------------------------------------------------------------------------------------------------------------------------------------------------------------------------------------------------------------------------------------------------------------------------------------------------------------------------------------------------------------------------------------------------------------------------------------------------------------------------------------------------------------------------------------------------------------|
| ๑. ชื่อโครงการสำคัญ | โครงการเสริมสร้างการมีส่วนร่วมในการบริหารจัดการทรัพยากรธรรมชาติและสิ่งแวดล้อมอย่างยั่งยืน                                                                                                                                                                                                                                                                                                                                                                                                                                                                                                                                                                                                                                                                                                                                                                                                                                                                                                                                                                                                                                                                                                                                                                                                                                                                                                                                                                                                                                                                                                                                                                                                                                                                                                                                                                                                                                                                                                                                                                                                                                                                                                                                                                                                                                                                                                                                                                                                                                                                                                                                                                                                                                                                                                                                                                                                                                                                                                                                                                                                                                                                                                                                                                                                                                                                                                                                                                                                                                                                     |
| ๒. แผนงาน           | แผนงาน อนุรักษ์ ฟื้นฟู และบริหารจัดการทรัพยากรธรรมชาติและสิ่งแวดล้อม                                                                                                                                                                                                                                                                                                                                                                                                                                                                                                                                                                                                                                                                                                                                                                                                                                                                                                                                                                                                                                                                                                                                                                                                                                                                                                                                                                                                                                                                                                                                                                                                                                                                                                                                                                                                                                                                                                                                                                                                                                                                                                                                                                                                                                                                                                                                                                                                                                                                                                                                                                                                                                                                                                                                                                                                                                                                                                                                                                                                                                                                                                                                                                                                                                                                                                                                                                                                                                                                                          |
| ๓. แนวทางการพัฒนา   | สร้างการมีส่วนร่วมในการบริหารจัดการทรัพยากรธรรมชาติและสิ่งแวดล้อมอย่างต่อเนื่องและยั่งยืน                                                                                                                                                                                                                                                                                                                                                                                                                                                                                                                                                                                                                                                                                                                                                                                                                                                                                                                                                                                                                                                                                                                                                                                                                                                                                                                                                                                                                                                                                                                                                                                                                                                                                                                                                                                                                                                                                                                                                                                                                                                                                                                                                                                                                                                                                                                                                                                                                                                                                                                                                                                                                                                                                                                                                                                                                                                                                                                                                                                                                                                                                                                                                                                                                                                                                                                                                                                                                                                                     |
| ๔. หลักการและเหตุผล | <p>ยุทธศาสตร์ชาติ ๒๐ ปี ยุทธศาสตร์ที่ ๕ สร้างการเติบโตบนคุณภาพชีวิตที่เป็นมิตรกับสิ่งแวดล้อม แผนพัฒนาเศรษฐกิจและสังคมแห่งชาติ ฉบับที่ ๑๓ มติความยั่งยืนของทรัพยากรธรรมชาติและสิ่งแวดล้อม หมายความว่า ๑๑ ไทยสามารถลดความเสี่ยงและผลกระทบจากภัยธรรมชาติและเปลี่ยนแปลงสภาพภูมิอากาศ แนวทางสำคัญในการจัดระบบอนุรักษ์ ฟื้นฟูและป้องกันการทำลายทรัพยากรธรรมชาติและร่วมลดปัญหาโลกร้อน และปรับตัวให้พร้อมกับการเปลี่ยนแปลงสภาพภูมิอากาศ ซึ่งปัจจุบันพื้นที่ป่าไม่มีจำนวนลดน้อยลง รวมทั้งส่งผลกระทบต่อเปลี่ยนแปลงสภาพภูมิอากาศ ปัญหาเรื่องสิ่งแวดล้อมเป็นปัญหาที่ทั่วโลกให้ความสำคัญและนำมาเป็นมาตรการกีดกันทางการค้า การต่อต้านของชุมชนต่อการตั้งประกอบกิจการโรงงานอุตสาหกรรมในพื้นที่จังหวัดเพิ่มมากขึ้น แม้ได้มีการบริหารจัดการแก้ไขปัญหาด้านมลพิษอย่างเหมาะสม แต่การแก้ไขปัญหามลพิษเหล่านี้เป็นกระบวนการแก้ปัญหาที่ปลายเหตุ ซึ่งเป็นการดำเนินการที่มีผลเสียแล้วจึงดำเนินการแก้ไข ส่งผลกระทบต่อเหตุการณ์ที่เกิดขึ้นอย่างทันท่วงที</p> <p>๑. ปัญหาทรัพยากรธรรมชาติและสิ่งแวดล้อมในพื้นที่จังหวัดนครนายกกลายเป็นความจำเป็นเร่งด่วนของจังหวัดที่ต้องร่วมกันแก้ไข ซึ่งปัญหามลพิษดังกล่าวมีสาเหตุใหญ่มาจากการกระทำของมนุษย์ทั้งทางตรงและทางอ้อม อันเนื่องมาจากการขาดความรู้ ความเข้าใจจิตสำนึกที่จะปฏิบัติตนอย่างถูกต้องต่อสิ่งแวดล้อมและธรรมชาติ และมนุษย์ต้องการให้ธรรมชาติปรับตัวไปตามความเป็นอยู่ของมนุษย์ มีการนำทรัพยากรธรรมชาติมาใช้อย่างมากมายกระทั่งสิ่งแวดล้อมไม่สามารถฟื้นตัวเองให้ดีขึ้นได้ การสร้างเครือข่ายการเรียนรู้ เป็นเทคนิควิธีการหนึ่งที่จะช่วยให้เกิดพลังในการถ่ายทอดความรู้ ความเข้าใจ เจตคติ และพฤติกรรมได้อย่างรวดเร็ว เพราะพื้นฐานของการเกิดเครือข่ายคือ ความสัมพันธ์ที่ดีระหว่างสมาชิกในเครือข่าย ซึ่งพื้นฐานความสัมพันธ์ที่ดีก็จะก่อให้เกิดการเรียนรู้ระหว่างสมาชิกในเครือข่ายทั้งในทางตรงและทางอ้อม และมีการสร้างประสบการณ์ร่วมกันผ่านความร่วมมือกันระหว่างสมาชิกในเครือข่ายจนเกิดเป็นความรู้ ความตระหนักร่วมกันของกลุ่ม ซึ่งหลักการดังกล่าวสอดคล้องและสามารถตอบสนองเป้าหมายในยุทธศาสตร์ที่เกี่ยวข้องในการดำเนินโครงการ เพื่อปลูกจิตสำนึก สร้างเจตคติ ค่านิยม ความรับผิดชอบในการให้ความร่วมมือป้องกัน แก้ไขปัญหามลพิษสิ่งแวดล้อม ให้เกิดการรักษาและส่งเสริมการนำทรัพยากรธรรมชาติไปใช้อย่างชาญฉลาดและคุ้มค่า โดยการจัดการศึกษาสามารถเน้นไปที่ประชาชนทุกระดับ และครอบคลุมถึงการใช้เทคนิค วิธีการหรือกระบวนการที่จะพัฒนาคนให้มีความตั้งใจและมุ่งมั่นที่จะป้องกันและแก้ไขปัญหาสิ่งแวดล้อมทั้งด้วยตนเองและด้วยความร่วมมือกับผู้อื่นการสร้างเครือข่ายเป็นกระบวนการที่จะพัฒนามนุษย์อย่างต่อเนื่องตลอดชีวิต</p> <p>๒. จังหวัดนครนายกเป็นจังหวัดหนึ่งที่ประสบกับปัญหาช้างป่า จากการเก็บข้อมูลสถิติช้างป่าออกหากินนอกพื้นที่ในตำบลสาริกา อำเภอเมืองนครนายก และตำบลนาหินลาด อำเภอปากพลี จังหวัดนครนายก ตั้งแต่ปี พ.ศ.๒๕๖๒ ถึง พ.ศ.๒๕๖๔ พบช้างป่า ตั้งแต่จำนวน ๑ ตัว จนถึง ช้างฝูง จำนวนประมาณ ๒๐ ตัว ออกหากินนอกพื้นที่ในบริเวณดังกล่าวถึง จำนวน ๖๙๖ ครั้ง รวมระยะทางทั้งหมดประมาณ ๔๘ กิโลเมตร โดยเฉพาะในพื้นที่ตำบลสาริกา อำเภอเมืองนครนายก จังหวัดนครนายก ระยะทางมากถึงประมาณ ๓๒ กิโลเมตร ประชาชนในพื้นที่ได้รับผลกระทบเป็นอย่างมาก สร้างความเสียหายทั้งภาคการเกษตรและการท่องเที่ยวซึ่งการแก้ปัญหาของประชาชนในพื้นที่ส่วนใหญ่ยังคงใช้วิธีการขับไล่ช้างป่าให้ออกไปนอกเขตพื้นที่เกษตรกรรมซึ่งเป็นวิธีการแก้ไขปัญหาเฉพาะหน้า และอาจได้รับอันตรายถึงชีวิตได้ จึงมีความจำเป็นในการสร้างความรู้ความเข้าใจที่ถูกต้องตามหลักทางวิชาการ และหลักการปฏิบัติในการผลักดันช้างป่าออกนอกพื้นที่ให้กับประชาชนที่ได้รับผลกระทบ เพื่อแก้ไขป้องกันช้างป่าบุกรุกพื้นที่อยู่อาศัยและทำลายพืชผลทางการเกษตรของประชาชน และบรรเทาปัญหาความขัดแย้งที่เกิดขึ้นระหว่างคนกับช้างป่า จึงมีความจำเป็นต้องจัดทำแผนงานโครงการที่ให้เกิดความสมดุลกับทรัพยากรธรรมชาติและสิ่งแวดล้อม</p> |

| หัวข้อ                                                                        | รายละเอียด                                                                                                                                                                                                                                                                                                                                                                                                                                                                                                                                                                                                                                                                                                                                                                                                                                                                                                                                                                                                                                                                                                                                                                                                                                                                                                                                                                                                                |            |            |            |              |         |              |            |            |            |            |            |             |         |         |         |         |         |              |         |  |  |  |  |         |         |         |         |         |         |              |         |         |         |         |         |         |
|-------------------------------------------------------------------------------|---------------------------------------------------------------------------------------------------------------------------------------------------------------------------------------------------------------------------------------------------------------------------------------------------------------------------------------------------------------------------------------------------------------------------------------------------------------------------------------------------------------------------------------------------------------------------------------------------------------------------------------------------------------------------------------------------------------------------------------------------------------------------------------------------------------------------------------------------------------------------------------------------------------------------------------------------------------------------------------------------------------------------------------------------------------------------------------------------------------------------------------------------------------------------------------------------------------------------------------------------------------------------------------------------------------------------------------------------------------------------------------------------------------------------|------------|------------|------------|--------------|---------|--------------|------------|------------|------------|------------|------------|-------------|---------|---------|---------|---------|---------|--------------|---------|--|--|--|--|---------|---------|---------|---------|---------|---------|--------------|---------|---------|---------|---------|---------|---------|
| ๕. วัตถุประสงค์ของโครงการ                                                     | ๑. เพื่อให้เกิดการบริหารจัดการทรัพยากรธรรมชาติและสิ่งแวดล้อม ให้เกิดความสมดุลต่อระบบนิเวศ และมีความสมดุลกับการดำเนินชีวิต<br>๒. เพื่อส่งเสริมการฟื้นฟูทรัพยากรธรรมชาติและสิ่งแวดล้อมให้มีความอุดมสมบูรณ์ สร้างประโยชน์ให้ประชาชนในพื้นที่<br>๓. เพื่อลดปัญหาความขัดแย้งระหว่างประชาชนกับช้างป่าที่ออกไปหากินนอกพื้นที่เขตป่าอนุรักษ์ สร้างความเดือดร้อน ความเสียหายให้กับพื้นที่ทางการเกษตร และภาคการท่องเที่ยว                                                                                                                                                                                                                                                                                                                                                                                                                                                                                                                                                                                                                                                                                                                                                                                                                                                                                                                                                                                                           |            |            |            |              |         |              |            |            |            |            |            |             |         |         |         |         |         |              |         |  |  |  |  |         |         |         |         |         |         |              |         |         |         |         |         |         |
| ๖. ตัวชี้วัดและค่าเป้าหมาย                                                    | ๑. จำนวนเครือข่ายอนุรักษ์ทรัพยากรธรรมชาติเพิ่มขึ้น (เครือข่าย)<br>๒. จำนวนชุมชนหรือกลุ่มผลิตภัณฑ์ชุมชน มีการใช้พลังงานทดแทนเพิ่มขึ้น (ชุมชน/กลุ่ม)                                                                                                                                                                                                                                                                                                                                                                                                                                                                                                                                                                                                                                                                                                                                                                                                                                                                                                                                                                                                                                                                                                                                                                                                                                                                        |            |            |            |              |         |              |            |            |            |            |            |             |         |         |         |         |         |              |         |  |  |  |  |         |         |         |         |         |         |              |         |         |         |         |         |         |
| ๗. พื้นที่เป้าหมาย                                                            | อำเภอ ๔ อำเภอในพื้นที่จังหวัดนครนายก                                                                                                                                                                                                                                                                                                                                                                                                                                                                                                                                                                                                                                                                                                                                                                                                                                                                                                                                                                                                                                                                                                                                                                                                                                                                                                                                                                                      |            |            |            |              |         |              |            |            |            |            |            |             |         |         |         |         |         |              |         |  |  |  |  |         |         |         |         |         |         |              |         |         |         |         |         |         |
| ๘. กิจกรรมหลัก                                                                |                                                                                                                                                                                                                                                                                                                                                                                                                                                                                                                                                                                                                                                                                                                                                                                                                                                                                                                                                                                                                                                                                                                                                                                                                                                                                                                                                                                                                           |            |            |            |              |         |              |            |            |            |            |            |             |         |         |         |         |         |              |         |  |  |  |  |         |         |         |         |         |         |              |         |         |         |         |         |         |
| ๘.๑ กิจกรรมหลักที่ ๑<br>งบประมาณ<br>ผู้รับผิดชอบ<br>หน่วยงานที่<br>เกี่ยวข้อง | กิจกรรมหลัก ๑ พัฒนาเครือข่ายการอนุรักษ์ทรัพยากรธรรมชาติและสิ่งแวดล้อม<br>งบประมาณ : งบพัฒนาจังหวัด , งบกระทรวง/กรม /อปท.<br><table border="1" data-bbox="501 696 1461 770"> <tr> <td>ปี ๒๕๖๖</td> <td>ปี ๒๕๖๗</td> <td>ปี ๒๕๖๘</td> <td>ปี ๒๕๖๙</td> <td>ปี ๒๕๗๐</td> <td>ปี ๒๕๖๖-๒๕๗๐</td> </tr> <tr> <td>๒๓๘,๐๐๐</td> <td></td> <td></td> <td></td> <td></td> <td>๒๓๘,๐๐๐</td> </tr> </table> ผู้รับผิดชอบ : สำนักงานอุตสาหกรรมจังหวัดนครนายก , สำนักงานทรัพยากรธรรมชาติและสิ่งแวดล้อมจังหวัดนครนายก<br>กิจกรรมย่อย ๑.๑ การสร้างและพัฒนาเครือข่ายอุตสาหกรรมรักษ์สิ่งแวดล้อม<br>งบประมาณ : งบพัฒนาจังหวัด<br><table border="1" data-bbox="501 927 1461 1001"> <tr> <td>ปี ๒๕๖๖</td> <td>ปี ๒๕๖๗</td> <td>ปี ๒๕๖๘</td> <td>ปี ๒๕๖๙</td> <td>ปี ๒๕๗๐</td> <td>ปี ๒๕๖๖-๒๕๗๐</td> </tr> <tr> <td>๑๐๓,๐๐๐</td> <td></td> <td></td> <td></td> <td></td> <td>๑๐๓,๐๐๐</td> </tr> </table> ผู้รับผิดชอบ : สำนักงานอุตสาหกรรมจังหวัดนครนายก<br>กิจกรรมย่อย ๑.๒ พัฒนาเครือข่าย ทสม. รักษ์สิ่งแวดล้อมตามแนวคิดเศรษฐกิจพอเพียง<br>งบประมาณ : งบกรม/กระทรวงทรัพยากรธรรมชาติและสิ่งแวดล้อม<br><table border="1" data-bbox="501 1122 1461 1196"> <tr> <td>ปี ๒๕๖๖</td> <td>ปี ๒๕๖๗</td> <td>ปี ๒๕๖๘</td> <td>ปี ๒๕๖๙</td> <td>ปี ๒๕๗๐</td> <td>ปี ๒๕๖๖-๒๕๗๐</td> </tr> <tr> <td>๑๓๕,๐๐๐</td> <td></td> <td></td> <td></td> <td></td> <td>๑๓๕,๐๐๐</td> </tr> </table> ผู้รับผิดชอบ : สำนักงานทรัพยากรธรรมชาติและสิ่งแวดล้อมจังหวัดนครนายก | ปี ๒๕๖๖    | ปี ๒๕๖๗    | ปี ๒๕๖๘    | ปี ๒๕๖๙      | ปี ๒๕๗๐ | ปี ๒๕๖๖-๒๕๗๐ | ๒๓๘,๐๐๐    |            |            |            |            | ๒๓๘,๐๐๐     | ปี ๒๕๖๖ | ปี ๒๕๖๗ | ปี ๒๕๖๘ | ปี ๒๕๖๙ | ปี ๒๕๗๐ | ปี ๒๕๖๖-๒๕๗๐ | ๑๐๓,๐๐๐ |  |  |  |  | ๑๐๓,๐๐๐ | ปี ๒๕๖๖ | ปี ๒๕๖๗ | ปี ๒๕๖๘ | ปี ๒๕๖๙ | ปี ๒๕๗๐ | ปี ๒๕๖๖-๒๕๗๐ | ๑๓๕,๐๐๐ |         |         |         |         | ๑๓๕,๐๐๐ |
| ปี ๒๕๖๖                                                                       | ปี ๒๕๖๗                                                                                                                                                                                                                                                                                                                                                                                                                                                                                                                                                                                                                                                                                                                                                                                                                                                                                                                                                                                                                                                                                                                                                                                                                                                                                                                                                                                                                   | ปี ๒๕๖๘    | ปี ๒๕๖๙    | ปี ๒๕๗๐    | ปี ๒๕๖๖-๒๕๗๐ |         |              |            |            |            |            |            |             |         |         |         |         |         |              |         |  |  |  |  |         |         |         |         |         |         |              |         |         |         |         |         |         |
| ๒๓๘,๐๐๐                                                                       |                                                                                                                                                                                                                                                                                                                                                                                                                                                                                                                                                                                                                                                                                                                                                                                                                                                                                                                                                                                                                                                                                                                                                                                                                                                                                                                                                                                                                           |            |            |            | ๒๓๘,๐๐๐      |         |              |            |            |            |            |            |             |         |         |         |         |         |              |         |  |  |  |  |         |         |         |         |         |         |              |         |         |         |         |         |         |
| ปี ๒๕๖๖                                                                       | ปี ๒๕๖๗                                                                                                                                                                                                                                                                                                                                                                                                                                                                                                                                                                                                                                                                                                                                                                                                                                                                                                                                                                                                                                                                                                                                                                                                                                                                                                                                                                                                                   | ปี ๒๕๖๘    | ปี ๒๕๖๙    | ปี ๒๕๗๐    | ปี ๒๕๖๖-๒๕๗๐ |         |              |            |            |            |            |            |             |         |         |         |         |         |              |         |  |  |  |  |         |         |         |         |         |         |              |         |         |         |         |         |         |
| ๑๐๓,๐๐๐                                                                       |                                                                                                                                                                                                                                                                                                                                                                                                                                                                                                                                                                                                                                                                                                                                                                                                                                                                                                                                                                                                                                                                                                                                                                                                                                                                                                                                                                                                                           |            |            |            | ๑๐๓,๐๐๐      |         |              |            |            |            |            |            |             |         |         |         |         |         |              |         |  |  |  |  |         |         |         |         |         |         |              |         |         |         |         |         |         |
| ปี ๒๕๖๖                                                                       | ปี ๒๕๖๗                                                                                                                                                                                                                                                                                                                                                                                                                                                                                                                                                                                                                                                                                                                                                                                                                                                                                                                                                                                                                                                                                                                                                                                                                                                                                                                                                                                                                   | ปี ๒๕๖๘    | ปี ๒๕๖๙    | ปี ๒๕๗๐    | ปี ๒๕๖๖-๒๕๗๐ |         |              |            |            |            |            |            |             |         |         |         |         |         |              |         |  |  |  |  |         |         |         |         |         |         |              |         |         |         |         |         |         |
| ๑๓๕,๐๐๐                                                                       |                                                                                                                                                                                                                                                                                                                                                                                                                                                                                                                                                                                                                                                                                                                                                                                                                                                                                                                                                                                                                                                                                                                                                                                                                                                                                                                                                                                                                           |            |            |            | ๑๓๕,๐๐๐      |         |              |            |            |            |            |            |             |         |         |         |         |         |              |         |  |  |  |  |         |         |         |         |         |         |              |         |         |         |         |         |         |
| ๘.๒ กิจกรรมหลักที่ ๒<br>งบประมาณ<br>ผู้รับผิดชอบ<br>หน่วยงานที่<br>เกี่ยวข้อง | กิจกรรมหลัก บูรณาการแก้ไข บรรเทา และป้องกันผลกระทบจากช้างป่าและสัตว์ป่า<br>งบประมาณ : งบพัฒนาจังหวัด , งบกระทรวง/กรม<br><table border="1" data-bbox="501 1352 1461 1426"> <tr> <td>ปี ๒๕๖๖</td> <td>ปี ๒๕๖๗</td> <td>ปี ๒๕๖๘</td> <td>ปี ๒๕๖๙</td> <td>ปี ๒๕๗๐</td> <td>ปี ๒๕๖๖-๒๕๗๐</td> </tr> <tr> <td>๕๘,๙๕๕,๗๐๐</td> <td>๔๒,๒๗๖,๒๐๐</td> <td>๔๙,๖๘๗,๖๐๐</td> <td>๔๙,๖๘๗,๖๐๐</td> <td>๔๙,๖๘๗,๖๐๐</td> <td>๒๒๗,๒๙๕,๗๐๐</td> </tr> </table> ผู้รับผิดชอบ : อุทยานแห่งชาติเขาใหญ่<br>กิจกรรมย่อย ๒.๑ พัฒนาเครือข่ายประชาชนอาสาสมัครเฝ้าระวังและป้องกันช้างป่า<br>งบประมาณ : งบพัฒนาจังหวัด<br><table border="1" data-bbox="501 1583 1461 1657"> <tr> <td>ปี ๒๕๖๖</td> <td>ปี ๒๕๖๗</td> <td>ปี ๒๕๖๘</td> <td>ปี ๒๕๖๙</td> <td>ปี ๒๕๗๐</td> <td>ปี ๒๕๖๖-๒๕๗๐</td> </tr> <tr> <td>๒๒๗,๗๐๐</td> <td></td> <td></td> <td></td> <td></td> <td>๒๒๗,๗๐๐</td> </tr> </table> ผู้รับผิดชอบ : อุทยานแห่งชาติเขาใหญ่<br>กิจกรรมย่อย ๒.๒ การใช้เทคโนโลยีกล้องดักถ่ายภาพแบบเรียลไทม์ (camera trap real-time) เพื่อแก้ปัญหาสัตว์ป่าออกนอกพื้นที่อุทยานแห่งชาติเขาใหญ่<br>งบประมาณ : งบพัฒนาจังหวัด<br><table border="1" data-bbox="501 1859 1461 1933"> <tr> <td>ปี ๒๕๖๖</td> <td>ปี ๒๕๖๗</td> <td>ปี ๒๕๖๘</td> <td>ปี ๒๕๖๙</td> <td>ปี ๒๕๗๐</td> <td>ปี ๒๕๖๖-๒๕๗๐</td> </tr> <tr> <td></td> <td>๑๒๓,๖๐๐</td> <td>๑๒๓,๖๐๐</td> <td>๑๒๓,๖๐๐</td> <td>๑๒๓,๖๐๐</td> <td>๔๙๔,๔๐๐</td> </tr> </table> ผู้รับผิดชอบ : อุทยานแห่งชาติเขาใหญ่    | ปี ๒๕๖๖    | ปี ๒๕๖๗    | ปี ๒๕๖๘    | ปี ๒๕๖๙      | ปี ๒๕๗๐ | ปี ๒๕๖๖-๒๕๗๐ | ๕๘,๙๕๕,๗๐๐ | ๔๒,๒๗๖,๒๐๐ | ๔๙,๖๘๗,๖๐๐ | ๔๙,๖๘๗,๖๐๐ | ๔๙,๖๘๗,๖๐๐ | ๒๒๗,๒๙๕,๗๐๐ | ปี ๒๕๖๖ | ปี ๒๕๖๗ | ปี ๒๕๖๘ | ปี ๒๕๖๙ | ปี ๒๕๗๐ | ปี ๒๕๖๖-๒๕๗๐ | ๒๒๗,๗๐๐ |  |  |  |  | ๒๒๗,๗๐๐ | ปี ๒๕๖๖ | ปี ๒๕๖๗ | ปี ๒๕๖๘ | ปี ๒๕๖๙ | ปี ๒๕๗๐ | ปี ๒๕๖๖-๒๕๗๐ |         | ๑๒๓,๖๐๐ | ๑๒๓,๖๐๐ | ๑๒๓,๖๐๐ | ๑๒๓,๖๐๐ | ๔๙๔,๔๐๐ |
| ปี ๒๕๖๖                                                                       | ปี ๒๕๖๗                                                                                                                                                                                                                                                                                                                                                                                                                                                                                                                                                                                                                                                                                                                                                                                                                                                                                                                                                                                                                                                                                                                                                                                                                                                                                                                                                                                                                   | ปี ๒๕๖๘    | ปี ๒๕๖๙    | ปี ๒๕๗๐    | ปี ๒๕๖๖-๒๕๗๐ |         |              |            |            |            |            |            |             |         |         |         |         |         |              |         |  |  |  |  |         |         |         |         |         |         |              |         |         |         |         |         |         |
| ๕๘,๙๕๕,๗๐๐                                                                    | ๔๒,๒๗๖,๒๐๐                                                                                                                                                                                                                                                                                                                                                                                                                                                                                                                                                                                                                                                                                                                                                                                                                                                                                                                                                                                                                                                                                                                                                                                                                                                                                                                                                                                                                | ๔๙,๖๘๗,๖๐๐ | ๔๙,๖๘๗,๖๐๐ | ๔๙,๖๘๗,๖๐๐ | ๒๒๗,๒๙๕,๗๐๐  |         |              |            |            |            |            |            |             |         |         |         |         |         |              |         |  |  |  |  |         |         |         |         |         |         |              |         |         |         |         |         |         |
| ปี ๒๕๖๖                                                                       | ปี ๒๕๖๗                                                                                                                                                                                                                                                                                                                                                                                                                                                                                                                                                                                                                                                                                                                                                                                                                                                                                                                                                                                                                                                                                                                                                                                                                                                                                                                                                                                                                   | ปี ๒๕๖๘    | ปี ๒๕๖๙    | ปี ๒๕๗๐    | ปี ๒๕๖๖-๒๕๗๐ |         |              |            |            |            |            |            |             |         |         |         |         |         |              |         |  |  |  |  |         |         |         |         |         |         |              |         |         |         |         |         |         |
| ๒๒๗,๗๐๐                                                                       |                                                                                                                                                                                                                                                                                                                                                                                                                                                                                                                                                                                                                                                                                                                                                                                                                                                                                                                                                                                                                                                                                                                                                                                                                                                                                                                                                                                                                           |            |            |            | ๒๒๗,๗๐๐      |         |              |            |            |            |            |            |             |         |         |         |         |         |              |         |  |  |  |  |         |         |         |         |         |         |              |         |         |         |         |         |         |
| ปี ๒๕๖๖                                                                       | ปี ๒๕๖๗                                                                                                                                                                                                                                                                                                                                                                                                                                                                                                                                                                                                                                                                                                                                                                                                                                                                                                                                                                                                                                                                                                                                                                                                                                                                                                                                                                                                                   | ปี ๒๕๖๘    | ปี ๒๕๖๙    | ปี ๒๕๗๐    | ปี ๒๕๖๖-๒๕๗๐ |         |              |            |            |            |            |            |             |         |         |         |         |         |              |         |  |  |  |  |         |         |         |         |         |         |              |         |         |         |         |         |         |
|                                                                               | ๑๒๓,๖๐๐                                                                                                                                                                                                                                                                                                                                                                                                                                                                                                                                                                                                                                                                                                                                                                                                                                                                                                                                                                                                                                                                                                                                                                                                                                                                                                                                                                                                                   | ๑๒๓,๖๐๐    | ๑๒๓,๖๐๐    | ๑๒๓,๖๐๐    | ๔๙๔,๔๐๐      |         |              |            |            |            |            |            |             |         |         |         |         |         |              |         |  |  |  |  |         |         |         |         |         |         |              |         |         |         |         |         |         |

| หัวข้อ                                                                                          | รายละเอียด                                                                                                                                                                                                                                                                                                                                                                                                                                                                                                                                                                                                                                                                                                                                                                                                                                                                                                                                                                                                                                                                                                                                                                                                                                                                                                                                                                                                                                                                                                                                                                |            |            |            |              |         |              |            |            |            |            |            |             |         |         |         |         |         |              |           |           |           |           |           |            |         |         |         |         |         |              |         |         |         |         |         |           |
|-------------------------------------------------------------------------------------------------|---------------------------------------------------------------------------------------------------------------------------------------------------------------------------------------------------------------------------------------------------------------------------------------------------------------------------------------------------------------------------------------------------------------------------------------------------------------------------------------------------------------------------------------------------------------------------------------------------------------------------------------------------------------------------------------------------------------------------------------------------------------------------------------------------------------------------------------------------------------------------------------------------------------------------------------------------------------------------------------------------------------------------------------------------------------------------------------------------------------------------------------------------------------------------------------------------------------------------------------------------------------------------------------------------------------------------------------------------------------------------------------------------------------------------------------------------------------------------------------------------------------------------------------------------------------------------|------------|------------|------------|--------------|---------|--------------|------------|------------|------------|------------|------------|-------------|---------|---------|---------|---------|---------|--------------|-----------|-----------|-----------|-----------|-----------|------------|---------|---------|---------|---------|---------|--------------|---------|---------|---------|---------|---------|-----------|
|                                                                                                 | <p>กิจกรรมย่อย ๒.๓ ก่อสร้างรั้วเพนิียดเพื่อแก้ไขและป้องกันผลกระทบจากช้างป่า บริเวณแนวเขตอุทยานแห่งชาติเขาใหญ่ ตำบลสาริกา อำเภอเมืองนครนายก จังหวัดนครนายก</p> <p><b>งบประมาณ :</b> งบพัฒนาจังหวัด</p> <table border="1" data-bbox="502 340 1474 421"> <thead> <tr> <th>ปี ๒๕๖๖</th> <th>ปี ๒๕๖๗</th> <th>ปี ๒๕๖๘</th> <th>ปี ๒๕๖๙</th> <th>ปี ๒๕๗๐</th> <th>ปี ๒๕๖๖-๒๕๗๐</th> </tr> </thead> <tbody> <tr> <td>๔๙,๕๖๔,๐๐๐</td> <td>๔๙,๕๖๔,๐๐๐</td> <td>๔๙,๕๖๔,๐๐๐</td> <td>๔๙,๕๖๔,๐๐๐</td> <td>๔๙,๕๖๔,๐๐๐</td> <td>๒๗๒,๘๒๐,๐๐๐</td> </tr> </tbody> </table> <p>ผู้รับผิดชอบ : อุทยานแห่งชาติเขาใหญ่</p>                                                                                                                                                                                                                                                                                                                                                                                                                                                                                                                                                                                                                                                                                                                                                                                                                                                                                                                                                                    | ปี ๒๕๖๖    | ปี ๒๕๖๗    | ปี ๒๕๖๘    | ปี ๒๕๖๙      | ปี ๒๕๗๐ | ปี ๒๕๖๖-๒๕๗๐ | ๔๙,๕๖๔,๐๐๐ | ๔๙,๕๖๔,๐๐๐ | ๔๙,๕๖๔,๐๐๐ | ๔๙,๕๖๔,๐๐๐ | ๔๙,๕๖๔,๐๐๐ | ๒๗๒,๘๒๐,๐๐๐ |         |         |         |         |         |              |           |           |           |           |           |            |         |         |         |         |         |              |         |         |         |         |         |           |
| ปี ๒๕๖๖                                                                                         | ปี ๒๕๖๗                                                                                                                                                                                                                                                                                                                                                                                                                                                                                                                                                                                                                                                                                                                                                                                                                                                                                                                                                                                                                                                                                                                                                                                                                                                                                                                                                                                                                                                                                                                                                                   | ปี ๒๕๖๘    | ปี ๒๕๖๙    | ปี ๒๕๗๐    | ปี ๒๕๖๖-๒๕๗๐ |         |              |            |            |            |            |            |             |         |         |         |         |         |              |           |           |           |           |           |            |         |         |         |         |         |              |         |         |         |         |         |           |
| ๔๙,๕๖๔,๐๐๐                                                                                      | ๔๙,๕๖๔,๐๐๐                                                                                                                                                                                                                                                                                                                                                                                                                                                                                                                                                                                                                                                                                                                                                                                                                                                                                                                                                                                                                                                                                                                                                                                                                                                                                                                                                                                                                                                                                                                                                                | ๔๙,๕๖๔,๐๐๐ | ๔๙,๕๖๔,๐๐๐ | ๔๙,๕๖๔,๐๐๐ | ๒๗๒,๘๒๐,๐๐๐  |         |              |            |            |            |            |            |             |         |         |         |         |         |              |           |           |           |           |           |            |         |         |         |         |         |              |         |         |         |         |         |           |
|                                                                                                 | <p>กิจกรรมย่อย ๒.๔ ก่อสร้างคูกั้นช้าง ตำบลสาริกา อำเภอเมืองนครนายก และตำบลนาหินลาด อำเภอปากพลี จังหวัดนครนายก</p> <p><b>งบประมาณ :</b> งบพัฒนาจังหวัด</p> <table border="1" data-bbox="502 575 1474 656"> <thead> <tr> <th>ปี ๒๕๖๖</th> <th>ปี ๒๕๖๗</th> <th>ปี ๒๕๖๘</th> <th>ปี ๒๕๖๙</th> <th>ปี ๒๕๗๐</th> <th>ปี ๒๕๖๖-๒๕๗๐</th> </tr> </thead> <tbody> <tr> <td></td> <td>๑๔,๕๘๘,๖๐๐</td> <td></td> <td></td> <td></td> <td>๑๔,๕๘๘,๖๐๐</td> </tr> </tbody> </table> <p>ผู้รับผิดชอบ : อุทยานแห่งชาติเขาใหญ่</p>                                                                                                                                                                                                                                                                                                                                                                                                                                                                                                                                                                                                                                                                                                                                                                                                                                                                                                                                                                                                                                                         | ปี ๒๕๖๖    | ปี ๒๕๖๗    | ปี ๒๕๖๘    | ปี ๒๕๖๙      | ปี ๒๕๗๐ | ปี ๒๕๖๖-๒๕๗๐ |            | ๑๔,๕๘๘,๖๐๐ |            |            |            | ๑๔,๕๘๘,๖๐๐  |         |         |         |         |         |              |           |           |           |           |           |            |         |         |         |         |         |              |         |         |         |         |         |           |
| ปี ๒๕๖๖                                                                                         | ปี ๒๕๖๗                                                                                                                                                                                                                                                                                                                                                                                                                                                                                                                                                                                                                                                                                                                                                                                                                                                                                                                                                                                                                                                                                                                                                                                                                                                                                                                                                                                                                                                                                                                                                                   | ปี ๒๕๖๘    | ปี ๒๕๖๙    | ปี ๒๕๗๐    | ปี ๒๕๖๖-๒๕๗๐ |         |              |            |            |            |            |            |             |         |         |         |         |         |              |           |           |           |           |           |            |         |         |         |         |         |              |         |         |         |         |         |           |
|                                                                                                 | ๑๔,๕๘๘,๖๐๐                                                                                                                                                                                                                                                                                                                                                                                                                                                                                                                                                                                                                                                                                                                                                                                                                                                                                                                                                                                                                                                                                                                                                                                                                                                                                                                                                                                                                                                                                                                                                                |            |            |            | ๑๔,๕๘๘,๖๐๐   |         |              |            |            |            |            |            |             |         |         |         |         |         |              |           |           |           |           |           |            |         |         |         |         |         |              |         |         |         |         |         |           |
|                                                                                                 | <p>กิจกรรมย่อย ๒.๕ วิจัยนิเวศวิทยาและการเคลื่อนที่ของช้างป่าด้วยวิทยุติดตามตัวในอุทยานแห่งชาติเขาใหญ่ เพื่อการอนุรักษ์ช้างป่าในระยะยาว</p> <p><b>งบประมาณ :</b> งบกรมอุทยาน สัตว์ป่า และพันธุ์พืช</p> <table border="1" data-bbox="502 810 1474 891"> <thead> <tr> <th>ปี ๒๕๖๖</th> <th>ปี ๒๕๖๗</th> <th>ปี ๒๕๖๘</th> <th>ปี ๒๕๖๙</th> <th>ปี ๒๕๗๐</th> <th>ปี ๒๕๖๖-๒๕๗๐</th> </tr> </thead> <tbody> <tr> <td>๒,๙๐๔,๐๐๐</td> <td></td> <td></td> <td></td> <td></td> <td>๒,๙๐๔,๐๐๐</td> </tr> </tbody> </table> <p>ผู้รับผิดชอบ : อุทยานแห่งชาติเขาใหญ่</p>                                                                                                                                                                                                                                                                                                                                                                                                                                                                                                                                                                                                                                                                                                                                                                                                                                                                                                                                                                                                               | ปี ๒๕๖๖    | ปี ๒๕๖๗    | ปี ๒๕๖๘    | ปี ๒๕๖๙      | ปี ๒๕๗๐ | ปี ๒๕๖๖-๒๕๗๐ | ๒,๙๐๔,๐๐๐  |            |            |            |            | ๒,๙๐๔,๐๐๐   |         |         |         |         |         |              |           |           |           |           |           |            |         |         |         |         |         |              |         |         |         |         |         |           |
| ปี ๒๕๖๖                                                                                         | ปี ๒๕๖๗                                                                                                                                                                                                                                                                                                                                                                                                                                                                                                                                                                                                                                                                                                                                                                                                                                                                                                                                                                                                                                                                                                                                                                                                                                                                                                                                                                                                                                                                                                                                                                   | ปี ๒๕๖๘    | ปี ๒๕๖๙    | ปี ๒๕๗๐    | ปี ๒๕๖๖-๒๕๗๐ |         |              |            |            |            |            |            |             |         |         |         |         |         |              |           |           |           |           |           |            |         |         |         |         |         |              |         |         |         |         |         |           |
| ๒,๙๐๔,๐๐๐                                                                                       |                                                                                                                                                                                                                                                                                                                                                                                                                                                                                                                                                                                                                                                                                                                                                                                                                                                                                                                                                                                                                                                                                                                                                                                                                                                                                                                                                                                                                                                                                                                                                                           |            |            |            | ๒,๙๐๔,๐๐๐    |         |              |            |            |            |            |            |             |         |         |         |         |         |              |           |           |           |           |           |            |         |         |         |         |         |              |         |         |         |         |         |           |
|                                                                                                 | <p>กิจกรรมย่อย ๒.๖ การจัดทำรัฐธรรมนูญชาติ (ไผ่หนาม) บริเวณแนวเขตอุทยานแห่งชาติเขาใหญ่ ในท้องที่ตำบลสาริกา อำเภอเมือง และตำบลนาหินลาด อำเภอปากพลี จังหวัดนครนายก</p> <p><b>งบประมาณ :</b> งบกรมอุทยาน สัตว์ป่า และพันธุ์พืช</p> <table border="1" data-bbox="502 1046 1474 1126"> <thead> <tr> <th>ปี ๒๕๖๖</th> <th>ปี ๒๕๖๗</th> <th>ปี ๒๕๖๘</th> <th>ปี ๒๕๖๙</th> <th>ปี ๒๕๗๐</th> <th>ปี ๒๕๖๖-๒๕๗๐</th> </tr> </thead> <tbody> <tr> <td>๕,๗๖๐,๐๐๐</td> <td></td> <td></td> <td></td> <td></td> <td>๕,๗๖๐,๐๐๐</td> </tr> </tbody> </table> <p>ผู้รับผิดชอบ : อุทยานแห่งชาติเขาใหญ่</p>                                                                                                                                                                                                                                                                                                                                                                                                                                                                                                                                                                                                                                                                                                                                                                                                                                                                                                                                                                                    | ปี ๒๕๖๖    | ปี ๒๕๖๗    | ปี ๒๕๖๘    | ปี ๒๕๖๙      | ปี ๒๕๗๐ | ปี ๒๕๖๖-๒๕๗๐ | ๕,๗๖๐,๐๐๐  |            |            |            |            | ๕,๗๖๐,๐๐๐   |         |         |         |         |         |              |           |           |           |           |           |            |         |         |         |         |         |              |         |         |         |         |         |           |
| ปี ๒๕๖๖                                                                                         | ปี ๒๕๖๗                                                                                                                                                                                                                                                                                                                                                                                                                                                                                                                                                                                                                                                                                                                                                                                                                                                                                                                                                                                                                                                                                                                                                                                                                                                                                                                                                                                                                                                                                                                                                                   | ปี ๒๕๖๘    | ปี ๒๕๖๙    | ปี ๒๕๗๐    | ปี ๒๕๖๖-๒๕๗๐ |         |              |            |            |            |            |            |             |         |         |         |         |         |              |           |           |           |           |           |            |         |         |         |         |         |              |         |         |         |         |         |           |
| ๕,๗๖๐,๐๐๐                                                                                       |                                                                                                                                                                                                                                                                                                                                                                                                                                                                                                                                                                                                                                                                                                                                                                                                                                                                                                                                                                                                                                                                                                                                                                                                                                                                                                                                                                                                                                                                                                                                                                           |            |            |            | ๕,๗๖๐,๐๐๐    |         |              |            |            |            |            |            |             |         |         |         |         |         |              |           |           |           |           |           |            |         |         |         |         |         |              |         |         |         |         |         |           |
|                                                                                                 | <p>กิจกรรมย่อย ๒.๗ ศึกษานิเวศวิทยาแหล่งอาหารของช้างป่าในพื้นที่อุทยานแห่งชาติเขาใหญ่</p> <p><b>งบประมาณ :</b> งบกรมอุทยาน สัตว์ป่า และพันธุ์พืช</p> <table border="1" data-bbox="502 1238 1474 1319"> <thead> <tr> <th>ปี ๒๕๖๖</th> <th>ปี ๒๕๖๗</th> <th>ปี ๒๕๖๘</th> <th>ปี ๒๕๖๙</th> <th>ปี ๒๕๗๐</th> <th>ปี ๒๕๖๖-๒๕๗๐</th> </tr> </thead> <tbody> <tr> <td>๕๐๐,๐๐๐</td> <td></td> <td></td> <td></td> <td></td> <td>๕๐๐,๐๐๐</td> </tr> </tbody> </table> <p>ผู้รับผิดชอบ : อุทยานแห่งชาติเขาใหญ่</p>                                                                                                                                                                                                                                                                                                                                                                                                                                                                                                                                                                                                                                                                                                                                                                                                                                                                                                                                                                                                                                                                   | ปี ๒๕๖๖    | ปี ๒๕๖๗    | ปี ๒๕๖๘    | ปี ๒๕๖๙      | ปี ๒๕๗๐ | ปี ๒๕๖๖-๒๕๗๐ | ๕๐๐,๐๐๐    |            |            |            |            | ๕๐๐,๐๐๐     |         |         |         |         |         |              |           |           |           |           |           |            |         |         |         |         |         |              |         |         |         |         |         |           |
| ปี ๒๕๖๖                                                                                         | ปี ๒๕๖๗                                                                                                                                                                                                                                                                                                                                                                                                                                                                                                                                                                                                                                                                                                                                                                                                                                                                                                                                                                                                                                                                                                                                                                                                                                                                                                                                                                                                                                                                                                                                                                   | ปี ๒๕๖๘    | ปี ๒๕๖๙    | ปี ๒๕๗๐    | ปี ๒๕๖๖-๒๕๗๐ |         |              |            |            |            |            |            |             |         |         |         |         |         |              |           |           |           |           |           |            |         |         |         |         |         |              |         |         |         |         |         |           |
| ๕๐๐,๐๐๐                                                                                         |                                                                                                                                                                                                                                                                                                                                                                                                                                                                                                                                                                                                                                                                                                                                                                                                                                                                                                                                                                                                                                                                                                                                                                                                                                                                                                                                                                                                                                                                                                                                                                           |            |            |            | ๕๐๐,๐๐๐      |         |              |            |            |            |            |            |             |         |         |         |         |         |              |           |           |           |           |           |            |         |         |         |         |         |              |         |         |         |         |         |           |
| <p><b>๘.๑ กิจกรรมหลักที่ ๓</b><br/>งบประมาณ<br/>ผู้รับผิดชอบ<br/>หน่วยงานที่<br/>เกี่ยวข้อง</p> | <p>กิจกรรมหลัก เพิ่มผลผลิตทรัพยากรสัตว์น้ำ เพื่อการอนุรักษ์และฟื้นฟูทรัพยากรสัตว์น้ำในแม่น้ำนครนายก</p> <p><b>งบประมาณ :</b> งบพัฒนาจังหวัด</p> <table border="1" data-bbox="502 1438 1474 1518"> <thead> <tr> <th>ปี ๒๕๖๖</th> <th>ปี ๒๕๖๗</th> <th>ปี ๒๕๖๘</th> <th>ปี ๒๕๖๙</th> <th>ปี ๒๕๗๐</th> <th>ปี ๒๕๖๖-๒๕๗๐</th> </tr> </thead> <tbody> <tr> <td>๒,๙๘๙,๗๐๐</td> <td>๒,๙๘๙,๗๐๐</td> <td>๒,๙๘๙,๗๐๐</td> <td>๒,๙๘๙,๗๐๐</td> <td>๒,๙๘๙,๗๐๐</td> <td>๑๔,๙๔๘,๕๐๐</td> </tr> </tbody> </table> <p>ผู้รับผิดชอบ : สำนักงานประมงจังหวัดนครนายก</p> <p>กิจกรรมย่อย ๓.๑ สร้างเครือข่ายชุมชนในการอนุรักษ์และฟื้นฟูทรัพยากรสัตว์น้ำ</p> <p><b>งบประมาณ :</b> งบพัฒนาจังหวัด</p> <table border="1" data-bbox="502 1664 1474 1744"> <thead> <tr> <th>ปี ๒๕๖๖</th> <th>ปี ๒๕๖๗</th> <th>ปี ๒๕๖๘</th> <th>ปี ๒๕๖๙</th> <th>ปี ๒๕๗๐</th> <th>ปี ๒๕๖๖-๒๕๗๐</th> </tr> </thead> <tbody> <tr> <td>๒,๓๔๕,๙๐๐</td> <td>๒,๓๔๕,๙๐๐</td> <td>๒,๓๔๕,๙๐๐</td> <td>๒,๓๔๕,๙๐๐</td> <td>๒,๓๔๕,๙๐๐</td> <td>๑๑,๗๒๙,๕๐๐</td> </tr> </tbody> </table> <p>ผู้รับผิดชอบ : สำนักงานประมงจังหวัดนครนายก</p> <p>กิจกรรมย่อย ๓.๒ อนุรักษ์แหล่งพ่อแม่พันธุ์ปลาหน้าวัด</p> <p><b>งบประมาณ :</b> งบพัฒนาจังหวัด</p> <table border="1" data-bbox="502 1899 1474 1980"> <thead> <tr> <th>ปี ๒๕๖๖</th> <th>ปี ๒๕๖๗</th> <th>ปี ๒๕๖๘</th> <th>ปี ๒๕๖๙</th> <th>ปี ๒๕๗๐</th> <th>ปี ๒๕๖๖-๒๕๗๐</th> </tr> </thead> <tbody> <tr> <td>๖๔๓,๘๐๐</td> <td>๖๔๓,๘๐๐</td> <td>๖๔๓,๘๐๐</td> <td>๖๔๓,๘๐๐</td> <td>๖๔๓,๘๐๐</td> <td>๓,๒๕๙,๐๐๐</td> </tr> </tbody> </table> <p>ผู้รับผิดชอบ : สำนักงานประมงจังหวัดนครนายก</p> | ปี ๒๕๖๖    | ปี ๒๕๖๗    | ปี ๒๕๖๘    | ปี ๒๕๖๙      | ปี ๒๕๗๐ | ปี ๒๕๖๖-๒๕๗๐ | ๒,๙๘๙,๗๐๐  | ๒,๙๘๙,๗๐๐  | ๒,๙๘๙,๗๐๐  | ๒,๙๘๙,๗๐๐  | ๒,๙๘๙,๗๐๐  | ๑๔,๙๔๘,๕๐๐  | ปี ๒๕๖๖ | ปี ๒๕๖๗ | ปี ๒๕๖๘ | ปี ๒๕๖๙ | ปี ๒๕๗๐ | ปี ๒๕๖๖-๒๕๗๐ | ๒,๓๔๕,๙๐๐ | ๒,๓๔๕,๙๐๐ | ๒,๓๔๕,๙๐๐ | ๒,๓๔๕,๙๐๐ | ๒,๓๔๕,๙๐๐ | ๑๑,๗๒๙,๕๐๐ | ปี ๒๕๖๖ | ปี ๒๕๖๗ | ปี ๒๕๖๘ | ปี ๒๕๖๙ | ปี ๒๕๗๐ | ปี ๒๕๖๖-๒๕๗๐ | ๖๔๓,๘๐๐ | ๖๔๓,๘๐๐ | ๖๔๓,๘๐๐ | ๖๔๓,๘๐๐ | ๖๔๓,๘๐๐ | ๓,๒๕๙,๐๐๐ |
| ปี ๒๕๖๖                                                                                         | ปี ๒๕๖๗                                                                                                                                                                                                                                                                                                                                                                                                                                                                                                                                                                                                                                                                                                                                                                                                                                                                                                                                                                                                                                                                                                                                                                                                                                                                                                                                                                                                                                                                                                                                                                   | ปี ๒๕๖๘    | ปี ๒๕๖๙    | ปี ๒๕๗๐    | ปี ๒๕๖๖-๒๕๗๐ |         |              |            |            |            |            |            |             |         |         |         |         |         |              |           |           |           |           |           |            |         |         |         |         |         |              |         |         |         |         |         |           |
| ๒,๙๘๙,๗๐๐                                                                                       | ๒,๙๘๙,๗๐๐                                                                                                                                                                                                                                                                                                                                                                                                                                                                                                                                                                                                                                                                                                                                                                                                                                                                                                                                                                                                                                                                                                                                                                                                                                                                                                                                                                                                                                                                                                                                                                 | ๒,๙๘๙,๗๐๐  | ๒,๙๘๙,๗๐๐  | ๒,๙๘๙,๗๐๐  | ๑๔,๙๔๘,๕๐๐   |         |              |            |            |            |            |            |             |         |         |         |         |         |              |           |           |           |           |           |            |         |         |         |         |         |              |         |         |         |         |         |           |
| ปี ๒๕๖๖                                                                                         | ปี ๒๕๖๗                                                                                                                                                                                                                                                                                                                                                                                                                                                                                                                                                                                                                                                                                                                                                                                                                                                                                                                                                                                                                                                                                                                                                                                                                                                                                                                                                                                                                                                                                                                                                                   | ปี ๒๕๖๘    | ปี ๒๕๖๙    | ปี ๒๕๗๐    | ปี ๒๕๖๖-๒๕๗๐ |         |              |            |            |            |            |            |             |         |         |         |         |         |              |           |           |           |           |           |            |         |         |         |         |         |              |         |         |         |         |         |           |
| ๒,๓๔๕,๙๐๐                                                                                       | ๒,๓๔๕,๙๐๐                                                                                                                                                                                                                                                                                                                                                                                                                                                                                                                                                                                                                                                                                                                                                                                                                                                                                                                                                                                                                                                                                                                                                                                                                                                                                                                                                                                                                                                                                                                                                                 | ๒,๓๔๕,๙๐๐  | ๒,๓๔๕,๙๐๐  | ๒,๓๔๕,๙๐๐  | ๑๑,๗๒๙,๕๐๐   |         |              |            |            |            |            |            |             |         |         |         |         |         |              |           |           |           |           |           |            |         |         |         |         |         |              |         |         |         |         |         |           |
| ปี ๒๕๖๖                                                                                         | ปี ๒๕๖๗                                                                                                                                                                                                                                                                                                                                                                                                                                                                                                                                                                                                                                                                                                                                                                                                                                                                                                                                                                                                                                                                                                                                                                                                                                                                                                                                                                                                                                                                                                                                                                   | ปี ๒๕๖๘    | ปี ๒๕๖๙    | ปี ๒๕๗๐    | ปี ๒๕๖๖-๒๕๗๐ |         |              |            |            |            |            |            |             |         |         |         |         |         |              |           |           |           |           |           |            |         |         |         |         |         |              |         |         |         |         |         |           |
| ๖๔๓,๘๐๐                                                                                         | ๖๔๓,๘๐๐                                                                                                                                                                                                                                                                                                                                                                                                                                                                                                                                                                                                                                                                                                                                                                                                                                                                                                                                                                                                                                                                                                                                                                                                                                                                                                                                                                                                                                                                                                                                                                   | ๖๔๓,๘๐๐    | ๖๔๓,๘๐๐    | ๖๔๓,๘๐๐    | ๓,๒๕๙,๐๐๐    |         |              |            |            |            |            |            |             |         |         |         |         |         |              |           |           |           |           |           |            |         |         |         |         |         |              |         |         |         |         |         |           |

| หัวข้อ                                                                                          | รายละเอียด                                                                                                                                                                                                                                                                                                                                                                                                                                                                                                                                                                                                                                                                                                                                                                                                                                                                                                                                                                                                                                                                                                                                                                                                                                                                                                                                                                                                                                                                                                                                                                                                                                                                                                                                                                                                                                                                                                                                                                                                                                                                                                                                                                                                                                                                                                                                                                                                                                                                                                                                                                                                                                                                                                                                                                                                                                                                                                   |            |            |            |              |         |              |            |            |            |            |            |             |         |         |         |         |         |              |         |         |         |         |         |           |         |         |         |         |         |              |         |         |         |         |         |           |         |         |         |         |         |              |         |         |         |         |         |           |         |         |         |         |         |              |        |        |        |        |        |         |         |         |         |         |         |              |         |         |         |         |         |           |
|-------------------------------------------------------------------------------------------------|--------------------------------------------------------------------------------------------------------------------------------------------------------------------------------------------------------------------------------------------------------------------------------------------------------------------------------------------------------------------------------------------------------------------------------------------------------------------------------------------------------------------------------------------------------------------------------------------------------------------------------------------------------------------------------------------------------------------------------------------------------------------------------------------------------------------------------------------------------------------------------------------------------------------------------------------------------------------------------------------------------------------------------------------------------------------------------------------------------------------------------------------------------------------------------------------------------------------------------------------------------------------------------------------------------------------------------------------------------------------------------------------------------------------------------------------------------------------------------------------------------------------------------------------------------------------------------------------------------------------------------------------------------------------------------------------------------------------------------------------------------------------------------------------------------------------------------------------------------------------------------------------------------------------------------------------------------------------------------------------------------------------------------------------------------------------------------------------------------------------------------------------------------------------------------------------------------------------------------------------------------------------------------------------------------------------------------------------------------------------------------------------------------------------------------------------------------------------------------------------------------------------------------------------------------------------------------------------------------------------------------------------------------------------------------------------------------------------------------------------------------------------------------------------------------------------------------------------------------------------------------------------------------------|------------|------------|------------|--------------|---------|--------------|------------|------------|------------|------------|------------|-------------|---------|---------|---------|---------|---------|--------------|---------|---------|---------|---------|---------|-----------|---------|---------|---------|---------|---------|--------------|---------|---------|---------|---------|---------|-----------|---------|---------|---------|---------|---------|--------------|---------|---------|---------|---------|---------|-----------|---------|---------|---------|---------|---------|--------------|--------|--------|--------|--------|--------|---------|---------|---------|---------|---------|---------|--------------|---------|---------|---------|---------|---------|-----------|
| <p><b>๘.๑ กิจกรรมหลักที่ ๔</b><br/>งบประมาณ<br/>ผู้รับผิดชอบ<br/>หน่วยงานที่<br/>เกี่ยวข้อง</p> | <p>กิจกรรมหลัก ๔ ส่งเสริมการใช้พลังงานที่เป็นมิตรกับสิ่งแวดล้อม</p> <p><b>งบประมาณ : งบกระทรวง/กรม</b></p> <table border="1" data-bbox="502 302 1465 376"> <tr> <th>ปี ๒๕๖๖</th> <th>ปี ๒๕๖๗</th> <th>ปี ๒๕๖๘</th> <th>ปี ๒๕๖๙</th> <th>ปี ๒๕๗๐</th> <th>ปี ๒๕๖๖-๒๕๗๐</th> </tr> <tr> <td>๑,๘๖๐,๐๐๐</td> <td>๑,๘๖๐,๐๐๐</td> <td>๑,๘๖๐,๐๐๐</td> <td>๑,๘๖๐,๐๐๐</td> <td>๑,๘๖๐,๐๐๐</td> <td>๙,๓๐๐,๐๐๐</td> </tr> </table> <p>ผู้รับผิดชอบ : สำนักงานพลังงานจังหวัดนครนายก</p> <p>กิจกรรมย่อย ๔.๑ การลดการใช้พลังงานภาครัฐ (EUI)</p> <p><b>งบประมาณ : งบกระทรวง/กรม</b></p> <table border="1" data-bbox="502 504 1465 577"> <tr> <th>ปี ๒๕๖๖</th> <th>ปี ๒๕๖๗</th> <th>ปี ๒๕๖๘</th> <th>ปี ๒๕๖๙</th> <th>ปี ๒๕๗๐</th> <th>ปี ๒๕๖๖-๒๕๗๐</th> </tr> <tr> <td>๓๐๐,๐๐๐</td> <td>๓๐๐,๐๐๐</td> <td>๓๐๐,๐๐๐</td> <td>๓๐๐,๐๐๐</td> <td>๓๐๐,๐๐๐</td> <td>๑,๕๐๐,๐๐๐</td> </tr> </table> <p>ผู้รับผิดชอบ : สำนักงานพลังงานจังหวัดนครนายก</p> <p>กิจกรรมย่อย ๔.๒ เพิ่มประสิทธิภาพศูนย์บริการข้อมูลด้านการอนุรักษ์พลังงานทดแทนเคลื่อนที่ (Energy Mobile Unit)</p> <p><b>งบประมาณ : งบกระทรวง/กรม</b></p> <table border="1" data-bbox="502 728 1465 801"> <tr> <th>ปี ๒๕๖๖</th> <th>ปี ๒๕๖๗</th> <th>ปี ๒๕๖๘</th> <th>ปี ๒๕๖๙</th> <th>ปี ๒๕๗๐</th> <th>ปี ๒๕๖๖-๒๕๗๐</th> </tr> <tr> <td>๗๐๐,๐๐๐</td> <td>๗๐๐,๐๐๐</td> <td>๗๐๐,๐๐๐</td> <td>๗๐๐,๐๐๐</td> <td>๗๐๐,๐๐๐</td> <td>๓,๕๐๐,๐๐๐</td> </tr> </table> <p>ผู้รับผิดชอบ : สำนักงานพลังงานจังหวัดนครนายก</p> <p>กิจกรรมย่อย ๔.๓ เพิ่มสมรรถนะด้านการบริหารและจัดการพลังงานครบวงจรในชุมชนระดับตำบลและวิสาหกิจชุมชน</p> <p><b>งบประมาณ : งบกระทรวง/กรม</b></p> <table border="1" data-bbox="502 963 1465 1037"> <tr> <th>ปี ๒๕๖๖</th> <th>ปี ๒๕๖๗</th> <th>ปี ๒๕๖๘</th> <th>ปี ๒๕๖๙</th> <th>ปี ๒๕๗๐</th> <th>ปี ๒๕๖๖-๒๕๗๐</th> </tr> <tr> <td>๔๐๐,๐๐๐</td> <td>๔๐๐,๐๐๐</td> <td>๔๐๐,๐๐๐</td> <td>๔๐๐,๐๐๐</td> <td>๔๐๐,๐๐๐</td> <td>๒,๐๐๐,๐๐๐</td> </tr> </table> <p>ผู้รับผิดชอบ : สำนักงานพลังงานจังหวัดนครนายก</p> <p>กิจกรรมย่อย ๔.๔ พัฒนาประสิทธิภาพลดการดำเนินงานเชิงยุทธศาสตร์ตามแผนพลังงานเชิงพื้นที่</p> <p><b>งบประมาณ : งบกระทรวง/กรม</b></p> <table border="1" data-bbox="502 1153 1465 1227"> <tr> <th>ปี ๒๕๖๖</th> <th>ปี ๒๕๖๗</th> <th>ปี ๒๕๖๘</th> <th>ปี ๒๕๖๙</th> <th>ปี ๒๕๗๐</th> <th>ปี ๒๕๖๖-๒๕๗๐</th> </tr> <tr> <td>๖๐,๐๐๐</td> <td>๖๐,๐๐๐</td> <td>๖๐,๐๐๐</td> <td>๖๐,๐๐๐</td> <td>๖๐,๐๐๐</td> <td>๓๐๐,๐๐๐</td> </tr> </table> <p>ผู้รับผิดชอบ : สำนักงานพลังงานจังหวัดนครนายก</p> <p>กิจกรรมย่อย ๔.๕ สถานประกอบการกิจการพลังงานปลอดภัยและได้มาตรฐาน</p> <p><b>งบประมาณ : งบกระทรวง/กรม</b></p> <table border="1" data-bbox="502 1355 1465 1429"> <tr> <th>ปี ๒๕๖๖</th> <th>ปี ๒๕๖๗</th> <th>ปี ๒๕๖๘</th> <th>ปี ๒๕๖๙</th> <th>ปี ๒๕๗๐</th> <th>ปี ๒๕๖๖-๒๕๗๐</th> </tr> <tr> <td>๔๐๐,๐๐๐</td> <td>๔๐๐,๐๐๐</td> <td>๔๐๐,๐๐๐</td> <td>๔๐๐,๐๐๐</td> <td>๔๐๐,๐๐๐</td> <td>๒,๐๐๐,๐๐๐</td> </tr> </table> <p>ผู้รับผิดชอบ : สำนักงานพลังงานจังหวัดนครนายก</p> | ปี ๒๕๖๖    | ปี ๒๕๖๗    | ปี ๒๕๖๘    | ปี ๒๕๖๙      | ปี ๒๕๗๐ | ปี ๒๕๖๖-๒๕๗๐ | ๑,๘๖๐,๐๐๐  | ๑,๘๖๐,๐๐๐  | ๑,๘๖๐,๐๐๐  | ๑,๘๖๐,๐๐๐  | ๑,๘๖๐,๐๐๐  | ๙,๓๐๐,๐๐๐   | ปี ๒๕๖๖ | ปี ๒๕๖๗ | ปี ๒๕๖๘ | ปี ๒๕๖๙ | ปี ๒๕๗๐ | ปี ๒๕๖๖-๒๕๗๐ | ๓๐๐,๐๐๐ | ๓๐๐,๐๐๐ | ๓๐๐,๐๐๐ | ๓๐๐,๐๐๐ | ๓๐๐,๐๐๐ | ๑,๕๐๐,๐๐๐ | ปี ๒๕๖๖ | ปี ๒๕๖๗ | ปี ๒๕๖๘ | ปี ๒๕๖๙ | ปี ๒๕๗๐ | ปี ๒๕๖๖-๒๕๗๐ | ๗๐๐,๐๐๐ | ๗๐๐,๐๐๐ | ๗๐๐,๐๐๐ | ๗๐๐,๐๐๐ | ๗๐๐,๐๐๐ | ๓,๕๐๐,๐๐๐ | ปี ๒๕๖๖ | ปี ๒๕๖๗ | ปี ๒๕๖๘ | ปี ๒๕๖๙ | ปี ๒๕๗๐ | ปี ๒๕๖๖-๒๕๗๐ | ๔๐๐,๐๐๐ | ๔๐๐,๐๐๐ | ๔๐๐,๐๐๐ | ๔๐๐,๐๐๐ | ๔๐๐,๐๐๐ | ๒,๐๐๐,๐๐๐ | ปี ๒๕๖๖ | ปี ๒๕๖๗ | ปี ๒๕๖๘ | ปี ๒๕๖๙ | ปี ๒๕๗๐ | ปี ๒๕๖๖-๒๕๗๐ | ๖๐,๐๐๐ | ๖๐,๐๐๐ | ๖๐,๐๐๐ | ๖๐,๐๐๐ | ๖๐,๐๐๐ | ๓๐๐,๐๐๐ | ปี ๒๕๖๖ | ปี ๒๕๖๗ | ปี ๒๕๖๘ | ปี ๒๕๖๙ | ปี ๒๕๗๐ | ปี ๒๕๖๖-๒๕๗๐ | ๔๐๐,๐๐๐ | ๔๐๐,๐๐๐ | ๔๐๐,๐๐๐ | ๔๐๐,๐๐๐ | ๔๐๐,๐๐๐ | ๒,๐๐๐,๐๐๐ |
| ปี ๒๕๖๖                                                                                         | ปี ๒๕๖๗                                                                                                                                                                                                                                                                                                                                                                                                                                                                                                                                                                                                                                                                                                                                                                                                                                                                                                                                                                                                                                                                                                                                                                                                                                                                                                                                                                                                                                                                                                                                                                                                                                                                                                                                                                                                                                                                                                                                                                                                                                                                                                                                                                                                                                                                                                                                                                                                                                                                                                                                                                                                                                                                                                                                                                                                                                                                                                      | ปี ๒๕๖๘    | ปี ๒๕๖๙    | ปี ๒๕๗๐    | ปี ๒๕๖๖-๒๕๗๐ |         |              |            |            |            |            |            |             |         |         |         |         |         |              |         |         |         |         |         |           |         |         |         |         |         |              |         |         |         |         |         |           |         |         |         |         |         |              |         |         |         |         |         |           |         |         |         |         |         |              |        |        |        |        |        |         |         |         |         |         |         |              |         |         |         |         |         |           |
| ๑,๘๖๐,๐๐๐                                                                                       | ๑,๘๖๐,๐๐๐                                                                                                                                                                                                                                                                                                                                                                                                                                                                                                                                                                                                                                                                                                                                                                                                                                                                                                                                                                                                                                                                                                                                                                                                                                                                                                                                                                                                                                                                                                                                                                                                                                                                                                                                                                                                                                                                                                                                                                                                                                                                                                                                                                                                                                                                                                                                                                                                                                                                                                                                                                                                                                                                                                                                                                                                                                                                                                    | ๑,๘๖๐,๐๐๐  | ๑,๘๖๐,๐๐๐  | ๑,๘๖๐,๐๐๐  | ๙,๓๐๐,๐๐๐    |         |              |            |            |            |            |            |             |         |         |         |         |         |              |         |         |         |         |         |           |         |         |         |         |         |              |         |         |         |         |         |           |         |         |         |         |         |              |         |         |         |         |         |           |         |         |         |         |         |              |        |        |        |        |        |         |         |         |         |         |         |              |         |         |         |         |         |           |
| ปี ๒๕๖๖                                                                                         | ปี ๒๕๖๗                                                                                                                                                                                                                                                                                                                                                                                                                                                                                                                                                                                                                                                                                                                                                                                                                                                                                                                                                                                                                                                                                                                                                                                                                                                                                                                                                                                                                                                                                                                                                                                                                                                                                                                                                                                                                                                                                                                                                                                                                                                                                                                                                                                                                                                                                                                                                                                                                                                                                                                                                                                                                                                                                                                                                                                                                                                                                                      | ปี ๒๕๖๘    | ปี ๒๕๖๙    | ปี ๒๕๗๐    | ปี ๒๕๖๖-๒๕๗๐ |         |              |            |            |            |            |            |             |         |         |         |         |         |              |         |         |         |         |         |           |         |         |         |         |         |              |         |         |         |         |         |           |         |         |         |         |         |              |         |         |         |         |         |           |         |         |         |         |         |              |        |        |        |        |        |         |         |         |         |         |         |              |         |         |         |         |         |           |
| ๓๐๐,๐๐๐                                                                                         | ๓๐๐,๐๐๐                                                                                                                                                                                                                                                                                                                                                                                                                                                                                                                                                                                                                                                                                                                                                                                                                                                                                                                                                                                                                                                                                                                                                                                                                                                                                                                                                                                                                                                                                                                                                                                                                                                                                                                                                                                                                                                                                                                                                                                                                                                                                                                                                                                                                                                                                                                                                                                                                                                                                                                                                                                                                                                                                                                                                                                                                                                                                                      | ๓๐๐,๐๐๐    | ๓๐๐,๐๐๐    | ๓๐๐,๐๐๐    | ๑,๕๐๐,๐๐๐    |         |              |            |            |            |            |            |             |         |         |         |         |         |              |         |         |         |         |         |           |         |         |         |         |         |              |         |         |         |         |         |           |         |         |         |         |         |              |         |         |         |         |         |           |         |         |         |         |         |              |        |        |        |        |        |         |         |         |         |         |         |              |         |         |         |         |         |           |
| ปี ๒๕๖๖                                                                                         | ปี ๒๕๖๗                                                                                                                                                                                                                                                                                                                                                                                                                                                                                                                                                                                                                                                                                                                                                                                                                                                                                                                                                                                                                                                                                                                                                                                                                                                                                                                                                                                                                                                                                                                                                                                                                                                                                                                                                                                                                                                                                                                                                                                                                                                                                                                                                                                                                                                                                                                                                                                                                                                                                                                                                                                                                                                                                                                                                                                                                                                                                                      | ปี ๒๕๖๘    | ปี ๒๕๖๙    | ปี ๒๕๗๐    | ปี ๒๕๖๖-๒๕๗๐ |         |              |            |            |            |            |            |             |         |         |         |         |         |              |         |         |         |         |         |           |         |         |         |         |         |              |         |         |         |         |         |           |         |         |         |         |         |              |         |         |         |         |         |           |         |         |         |         |         |              |        |        |        |        |        |         |         |         |         |         |         |              |         |         |         |         |         |           |
| ๗๐๐,๐๐๐                                                                                         | ๗๐๐,๐๐๐                                                                                                                                                                                                                                                                                                                                                                                                                                                                                                                                                                                                                                                                                                                                                                                                                                                                                                                                                                                                                                                                                                                                                                                                                                                                                                                                                                                                                                                                                                                                                                                                                                                                                                                                                                                                                                                                                                                                                                                                                                                                                                                                                                                                                                                                                                                                                                                                                                                                                                                                                                                                                                                                                                                                                                                                                                                                                                      | ๗๐๐,๐๐๐    | ๗๐๐,๐๐๐    | ๗๐๐,๐๐๐    | ๓,๕๐๐,๐๐๐    |         |              |            |            |            |            |            |             |         |         |         |         |         |              |         |         |         |         |         |           |         |         |         |         |         |              |         |         |         |         |         |           |         |         |         |         |         |              |         |         |         |         |         |           |         |         |         |         |         |              |        |        |        |        |        |         |         |         |         |         |         |              |         |         |         |         |         |           |
| ปี ๒๕๖๖                                                                                         | ปี ๒๕๖๗                                                                                                                                                                                                                                                                                                                                                                                                                                                                                                                                                                                                                                                                                                                                                                                                                                                                                                                                                                                                                                                                                                                                                                                                                                                                                                                                                                                                                                                                                                                                                                                                                                                                                                                                                                                                                                                                                                                                                                                                                                                                                                                                                                                                                                                                                                                                                                                                                                                                                                                                                                                                                                                                                                                                                                                                                                                                                                      | ปี ๒๕๖๘    | ปี ๒๕๖๙    | ปี ๒๕๗๐    | ปี ๒๕๖๖-๒๕๗๐ |         |              |            |            |            |            |            |             |         |         |         |         |         |              |         |         |         |         |         |           |         |         |         |         |         |              |         |         |         |         |         |           |         |         |         |         |         |              |         |         |         |         |         |           |         |         |         |         |         |              |        |        |        |        |        |         |         |         |         |         |         |              |         |         |         |         |         |           |
| ๔๐๐,๐๐๐                                                                                         | ๔๐๐,๐๐๐                                                                                                                                                                                                                                                                                                                                                                                                                                                                                                                                                                                                                                                                                                                                                                                                                                                                                                                                                                                                                                                                                                                                                                                                                                                                                                                                                                                                                                                                                                                                                                                                                                                                                                                                                                                                                                                                                                                                                                                                                                                                                                                                                                                                                                                                                                                                                                                                                                                                                                                                                                                                                                                                                                                                                                                                                                                                                                      | ๔๐๐,๐๐๐    | ๔๐๐,๐๐๐    | ๔๐๐,๐๐๐    | ๒,๐๐๐,๐๐๐    |         |              |            |            |            |            |            |             |         |         |         |         |         |              |         |         |         |         |         |           |         |         |         |         |         |              |         |         |         |         |         |           |         |         |         |         |         |              |         |         |         |         |         |           |         |         |         |         |         |              |        |        |        |        |        |         |         |         |         |         |         |              |         |         |         |         |         |           |
| ปี ๒๕๖๖                                                                                         | ปี ๒๕๖๗                                                                                                                                                                                                                                                                                                                                                                                                                                                                                                                                                                                                                                                                                                                                                                                                                                                                                                                                                                                                                                                                                                                                                                                                                                                                                                                                                                                                                                                                                                                                                                                                                                                                                                                                                                                                                                                                                                                                                                                                                                                                                                                                                                                                                                                                                                                                                                                                                                                                                                                                                                                                                                                                                                                                                                                                                                                                                                      | ปี ๒๕๖๘    | ปี ๒๕๖๙    | ปี ๒๕๗๐    | ปี ๒๕๖๖-๒๕๗๐ |         |              |            |            |            |            |            |             |         |         |         |         |         |              |         |         |         |         |         |           |         |         |         |         |         |              |         |         |         |         |         |           |         |         |         |         |         |              |         |         |         |         |         |           |         |         |         |         |         |              |        |        |        |        |        |         |         |         |         |         |         |              |         |         |         |         |         |           |
| ๖๐,๐๐๐                                                                                          | ๖๐,๐๐๐                                                                                                                                                                                                                                                                                                                                                                                                                                                                                                                                                                                                                                                                                                                                                                                                                                                                                                                                                                                                                                                                                                                                                                                                                                                                                                                                                                                                                                                                                                                                                                                                                                                                                                                                                                                                                                                                                                                                                                                                                                                                                                                                                                                                                                                                                                                                                                                                                                                                                                                                                                                                                                                                                                                                                                                                                                                                                                       | ๖๐,๐๐๐     | ๖๐,๐๐๐     | ๖๐,๐๐๐     | ๓๐๐,๐๐๐      |         |              |            |            |            |            |            |             |         |         |         |         |         |              |         |         |         |         |         |           |         |         |         |         |         |              |         |         |         |         |         |           |         |         |         |         |         |              |         |         |         |         |         |           |         |         |         |         |         |              |        |        |        |        |        |         |         |         |         |         |         |              |         |         |         |         |         |           |
| ปี ๒๕๖๖                                                                                         | ปี ๒๕๖๗                                                                                                                                                                                                                                                                                                                                                                                                                                                                                                                                                                                                                                                                                                                                                                                                                                                                                                                                                                                                                                                                                                                                                                                                                                                                                                                                                                                                                                                                                                                                                                                                                                                                                                                                                                                                                                                                                                                                                                                                                                                                                                                                                                                                                                                                                                                                                                                                                                                                                                                                                                                                                                                                                                                                                                                                                                                                                                      | ปี ๒๕๖๘    | ปี ๒๕๖๙    | ปี ๒๕๗๐    | ปี ๒๕๖๖-๒๕๗๐ |         |              |            |            |            |            |            |             |         |         |         |         |         |              |         |         |         |         |         |           |         |         |         |         |         |              |         |         |         |         |         |           |         |         |         |         |         |              |         |         |         |         |         |           |         |         |         |         |         |              |        |        |        |        |        |         |         |         |         |         |         |              |         |         |         |         |         |           |
| ๔๐๐,๐๐๐                                                                                         | ๔๐๐,๐๐๐                                                                                                                                                                                                                                                                                                                                                                                                                                                                                                                                                                                                                                                                                                                                                                                                                                                                                                                                                                                                                                                                                                                                                                                                                                                                                                                                                                                                                                                                                                                                                                                                                                                                                                                                                                                                                                                                                                                                                                                                                                                                                                                                                                                                                                                                                                                                                                                                                                                                                                                                                                                                                                                                                                                                                                                                                                                                                                      | ๔๐๐,๐๐๐    | ๔๐๐,๐๐๐    | ๔๐๐,๐๐๐    | ๒,๐๐๐,๐๐๐    |         |              |            |            |            |            |            |             |         |         |         |         |         |              |         |         |         |         |         |           |         |         |         |         |         |              |         |         |         |         |         |           |         |         |         |         |         |              |         |         |         |         |         |           |         |         |         |         |         |              |        |        |        |        |        |         |         |         |         |         |         |              |         |         |         |         |         |           |
| <p><b>๙. หน่วยงานดำเนินงาน</b></p>                                                              | <p>สำนักงานอุตสาหกรรมจังหวัดนครนายก , สำนักงานทรัพยากรธรรมชาติและสิ่งแวดล้อมจังหวัดนครนายก , อุทยานแห่งชาติเขาใหญ่ , สำนักงานประมงจังหวัดนครนายก , สำนักงานพลังงานจังหวัดนครนายก</p>                                                                                                                                                                                                                                                                                                                                                                                                                                                                                                                                                                                                                                                                                                                                                                                                                                                                                                                                                                                                                                                                                                                                                                                                                                                                                                                                                                                                                                                                                                                                                                                                                                                                                                                                                                                                                                                                                                                                                                                                                                                                                                                                                                                                                                                                                                                                                                                                                                                                                                                                                                                                                                                                                                                         |            |            |            |              |         |              |            |            |            |            |            |             |         |         |         |         |         |              |         |         |         |         |         |           |         |         |         |         |         |              |         |         |         |         |         |           |         |         |         |         |         |              |         |         |         |         |         |           |         |         |         |         |         |              |        |        |        |        |        |         |         |         |         |         |         |              |         |         |         |         |         |           |
| <p><b>๑๐. ระยะเวลาในการดำเนินงานโครงการ</b></p>                                                 | <p>พ.ศ. ๒๕๖๖ – ๒๕๗๐</p>                                                                                                                                                                                                                                                                                                                                                                                                                                                                                                                                                                                                                                                                                                                                                                                                                                                                                                                                                                                                                                                                                                                                                                                                                                                                                                                                                                                                                                                                                                                                                                                                                                                                                                                                                                                                                                                                                                                                                                                                                                                                                                                                                                                                                                                                                                                                                                                                                                                                                                                                                                                                                                                                                                                                                                                                                                                                                      |            |            |            |              |         |              |            |            |            |            |            |             |         |         |         |         |         |              |         |         |         |         |         |           |         |         |         |         |         |              |         |         |         |         |         |           |         |         |         |         |         |              |         |         |         |         |         |           |         |         |         |         |         |              |        |        |        |        |        |         |         |         |         |         |         |              |         |         |         |         |         |           |
| <p><b>๑๑. งบประมาณ</b></p>                                                                      | <p><b>งบประมาณ : งบพัฒนาจังหวัด , งบกระทรวง/กรม , งบองค์กรปกครองส่วนท้องถิ่น , งบภาคเอกชน</b></p> <table border="1" data-bbox="502 1668 1465 1825"> <tr> <th>ปี ๒๕๖๖</th> <th>ปี ๒๕๖๗</th> <th>ปี ๒๕๖๘</th> <th>ปี ๒๕๖๙</th> <th>ปี ๒๕๗๐</th> <th>ปี ๒๕๖๖-๒๕๗๐</th> </tr> <tr> <td>๖๔,๐๔๓,๔๐๐</td> <td>๖๙,๑๒๕,๙๐๐</td> <td>๕๔,๕๓๗,๓๐๐</td> <td>๕๔,๕๓๗,๓๐๐</td> <td>๕๔,๕๓๗,๓๐๐</td> <td>๒๙๖,๗๘๑,๒๐๐</td> </tr> </table>                                                                                                                                                                                                                                                                                                                                                                                                                                                                                                                                                                                                                                                                                                                                                                                                                                                                                                                                                                                                                                                                                                                                                                                                                                                                                                                                                                                                                                                                                                                                                                                                                                                                                                                                                                                                                                                                                                                                                                                                                                                                                                                                                                                                                                                                                                                                                                                                                                                                                       | ปี ๒๕๖๖    | ปี ๒๕๖๗    | ปี ๒๕๖๘    | ปี ๒๕๖๙      | ปี ๒๕๗๐ | ปี ๒๕๖๖-๒๕๗๐ | ๖๔,๐๔๓,๔๐๐ | ๖๙,๑๒๕,๙๐๐ | ๕๔,๕๓๗,๓๐๐ | ๕๔,๕๓๗,๓๐๐ | ๕๔,๕๓๗,๓๐๐ | ๒๙๖,๗๘๑,๒๐๐ |         |         |         |         |         |              |         |         |         |         |         |           |         |         |         |         |         |              |         |         |         |         |         |           |         |         |         |         |         |              |         |         |         |         |         |           |         |         |         |         |         |              |        |        |        |        |        |         |         |         |         |         |         |              |         |         |         |         |         |           |
| ปี ๒๕๖๖                                                                                         | ปี ๒๕๖๗                                                                                                                                                                                                                                                                                                                                                                                                                                                                                                                                                                                                                                                                                                                                                                                                                                                                                                                                                                                                                                                                                                                                                                                                                                                                                                                                                                                                                                                                                                                                                                                                                                                                                                                                                                                                                                                                                                                                                                                                                                                                                                                                                                                                                                                                                                                                                                                                                                                                                                                                                                                                                                                                                                                                                                                                                                                                                                      | ปี ๒๕๖๘    | ปี ๒๕๖๙    | ปี ๒๕๗๐    | ปี ๒๕๖๖-๒๕๗๐ |         |              |            |            |            |            |            |             |         |         |         |         |         |              |         |         |         |         |         |           |         |         |         |         |         |              |         |         |         |         |         |           |         |         |         |         |         |              |         |         |         |         |         |           |         |         |         |         |         |              |        |        |        |        |        |         |         |         |         |         |         |              |         |         |         |         |         |           |
| ๖๔,๐๔๓,๔๐๐                                                                                      | ๖๙,๑๒๕,๙๐๐                                                                                                                                                                                                                                                                                                                                                                                                                                                                                                                                                                                                                                                                                                                                                                                                                                                                                                                                                                                                                                                                                                                                                                                                                                                                                                                                                                                                                                                                                                                                                                                                                                                                                                                                                                                                                                                                                                                                                                                                                                                                                                                                                                                                                                                                                                                                                                                                                                                                                                                                                                                                                                                                                                                                                                                                                                                                                                   | ๕๔,๕๓๗,๓๐๐ | ๕๔,๕๓๗,๓๐๐ | ๕๔,๕๓๗,๓๐๐ | ๒๙๖,๗๘๑,๒๐๐  |         |              |            |            |            |            |            |             |         |         |         |         |         |              |         |         |         |         |         |           |         |         |         |         |         |              |         |         |         |         |         |           |         |         |         |         |         |              |         |         |         |         |         |           |         |         |         |         |         |              |        |        |        |        |        |         |         |         |         |         |         |              |         |         |         |         |         |           |
| <p><b>๑๒. ผลผลิต (Output)</b></p>                                                               | <p>๑. จำนวนเครือข่ายอนุรักษ์ทรัพยากรธรรมชาติเพิ่มขึ้น ไม่น้อยกว่า ๑ เครือข่าย<br/>๒. จำนวนชุมชนหรือกลุ่มผลิตภัณฑ์ชุมชน มีการใช้พลังงานทดแทนเพิ่มขึ้น ไม่น้อยกว่า ๒ ชุมชน/กลุ่ม<br/>๓. รั้วเหนียวป้องกันช้างป่า</p>                                                                                                                                                                                                                                                                                                                                                                                                                                                                                                                                                                                                                                                                                                                                                                                                                                                                                                                                                                                                                                                                                                                                                                                                                                                                                                                                                                                                                                                                                                                                                                                                                                                                                                                                                                                                                                                                                                                                                                                                                                                                                                                                                                                                                                                                                                                                                                                                                                                                                                                                                                                                                                                                                           |            |            |            |              |         |              |            |            |            |            |            |             |         |         |         |         |         |              |         |         |         |         |         |           |         |         |         |         |         |              |         |         |         |         |         |           |         |         |         |         |         |              |         |         |         |         |         |           |         |         |         |         |         |              |        |        |        |        |        |         |         |         |         |         |         |              |         |         |         |         |         |           |
| <p><b>๑๓. ผลลัพธ์จากการดำเนินโครงการ (Outcome)</b></p>                                          | <p>ทรัพยากรธรรมชาติและสิ่งแวดล้อมได้รับการอนุรักษ์และฟื้นฟู</p>                                                                                                                                                                                                                                                                                                                                                                                                                                                                                                                                                                                                                                                                                                                                                                                                                                                                                                                                                                                                                                                                                                                                                                                                                                                                                                                                                                                                                                                                                                                                                                                                                                                                                                                                                                                                                                                                                                                                                                                                                                                                                                                                                                                                                                                                                                                                                                                                                                                                                                                                                                                                                                                                                                                                                                                                                                              |            |            |            |              |         |              |            |            |            |            |            |             |         |         |         |         |         |              |         |         |         |         |         |           |         |         |         |         |         |              |         |         |         |         |         |           |         |         |         |         |         |              |         |         |         |         |         |           |         |         |         |         |         |              |        |        |        |        |        |         |         |         |         |         |         |              |         |         |         |         |         |           |

แบบฟอร์มโครงการแบบย่อ (Project Brief) ของโครงการสำคัญภายใต้งบประมาณของจังหวัด

ประเด็นการพัฒนาที่ ๔ อนุรักษ์ ป่าไม้ และบริหารจัดการทรัพยากรธรรมชาติและสิ่งแวดล้อม ให้เกิดความสมดุลต่อระบบนิเวศ โดยประชาชนมีส่วนร่วม

| หัวข้อ                     | รายละเอียด                                                                                                                                                                                                                                                                                                                                                                                                                                                                                                                                                                                                                                                                                                                                                                                                                                                                                                                                                                                                                                                                                                                                                                                                                                                                                                                                                                                                                                                                                                                                                                                                                                                                                                                                                                                                                                                                                                                                                                                                                                                                                                   |           |           |           |              |         |              |           |           |           |           |           |           |
|----------------------------|--------------------------------------------------------------------------------------------------------------------------------------------------------------------------------------------------------------------------------------------------------------------------------------------------------------------------------------------------------------------------------------------------------------------------------------------------------------------------------------------------------------------------------------------------------------------------------------------------------------------------------------------------------------------------------------------------------------------------------------------------------------------------------------------------------------------------------------------------------------------------------------------------------------------------------------------------------------------------------------------------------------------------------------------------------------------------------------------------------------------------------------------------------------------------------------------------------------------------------------------------------------------------------------------------------------------------------------------------------------------------------------------------------------------------------------------------------------------------------------------------------------------------------------------------------------------------------------------------------------------------------------------------------------------------------------------------------------------------------------------------------------------------------------------------------------------------------------------------------------------------------------------------------------------------------------------------------------------------------------------------------------------------------------------------------------------------------------------------------------|-----------|-----------|-----------|--------------|---------|--------------|-----------|-----------|-----------|-----------|-----------|-----------|
| ๑. ชื่อโครงการสำคัญ        | โครงการฟื้นฟูทรัพยากรป่าไม้และเพิ่มพื้นที่สีเขียว                                                                                                                                                                                                                                                                                                                                                                                                                                                                                                                                                                                                                                                                                                                                                                                                                                                                                                                                                                                                                                                                                                                                                                                                                                                                                                                                                                                                                                                                                                                                                                                                                                                                                                                                                                                                                                                                                                                                                                                                                                                            |           |           |           |              |         |              |           |           |           |           |           |           |
| ๒. แผนงาน                  | แผนงาน : อนุรักษ์ ป่าไม้ และบริหารจัดการทรัพยากรธรรมชาติและสิ่งแวดล้อม                                                                                                                                                                                                                                                                                                                                                                                                                                                                                                                                                                                                                                                                                                                                                                                                                                                                                                                                                                                                                                                                                                                                                                                                                                                                                                                                                                                                                                                                                                                                                                                                                                                                                                                                                                                                                                                                                                                                                                                                                                       |           |           |           |              |         |              |           |           |           |           |           |           |
| ๓. แนวทางการพัฒนา          | เพิ่มจำนวนพื้นที่ป่าเพื่อรักษาความสมดุลของระบบนิเวศให้ยั่งยืน                                                                                                                                                                                                                                                                                                                                                                                                                                                                                                                                                                                                                                                                                                                                                                                                                                                                                                                                                                                                                                                                                                                                                                                                                                                                                                                                                                                                                                                                                                                                                                                                                                                                                                                                                                                                                                                                                                                                                                                                                                                |           |           |           |              |         |              |           |           |           |           |           |           |
| ๔. หลักการและเหตุผล        | <p>ยุทธศาสตร์ชาติ ๒๐ ปี ยุทธศาสตร์ที่ ๕ สร้างการเติบโตบนคุณภาพชีวิตที่เป็นมิตรกับสิ่งแวดล้อม แผนพัฒนาเศรษฐกิจและสังคมแห่งชาติ ฉบับที่ ๑๓ มิตินโยบายของทรัพยากรธรรมชาติและสิ่งแวดล้อม หมายเหตุที่ ๑๑ ไทยสามารถลดความเสี่ยงและผลกระทบจากภัยธรรมชาติและเปลี่ยนแปลงสภาพภูมิอากาศ แผนพัฒนาภาคตะวันออกและแผนพัฒนาจังหวัดนครนายกในมิติการพัฒนา ด้านทรัพยากรธรรมชาติและสิ่งแวดล้อม การพัฒนาฟื้นฟูแหล่งน้ำ และป้องกันการกัดเซาะตลิ่งริมแม่น้ำ คลองสายหลัก และคลองธรรมชาติ สร้างการมีส่วนร่วมในการบริหารจัดการทรัพยากรธรรมชาติและสิ่งแวดล้อมอย่างต่อเนื่องและยั่งยืน เพิ่มจำนวนพื้นที่ป่าเพื่อรักษาความสมดุลของระบบนิเวศให้ยั่งยืน และการพัฒนาระบบกำจัดขยะและบำบัดน้ำเสีย</p> <p>ในปี ๒๕๖๓ จังหวัดนครนายกมีพื้นที่ทั้งหมด ๑,๓๓๘,๕๐๓ ไร่ หรือ ๒,๑๒๒ ตารางกิโลเมตร เป็นพื้นที่ป่าไม้ตามกฎหมายทั้งหมด ๔๐๑,๗๕๖.๙๒ ไร่ หรือคิดเป็นร้อยละ ๒๙.๙๘ มีการเปลี่ยนแปลงพื้นที่ป่าจากปี โดยมีการเปลี่ยนแปลงพื้นที่ป่าจากปี ๒๕๖๒ (๔๐๑,๓๐๓.๘๒ ไร่) พื้นที่ป่าเพิ่มขึ้น ๔๕๓.๑๐ ไร่ คิดเป็นร้อยละ ๐.๑๑ ซึ่งจังหวัดนครนายกเป็นจังหวัดที่ส่งเสริมการท่องเที่ยวเชิงนิเวศ โดยพึ่งพาอาศัยทรัพยากรธรรมชาติ เช่น น้ำตก ภูเขา และป่าไม้ โดยมีอุทยานแห่งชาติเขาใหญ่เป็นศูนย์กลาง ปัญหาการบุกรุกพื้นที่ป่าไม้ยังคงมีอยู่ในพื้นที่ป่าไม้ในพื้นที่ตะเข็บรอยต่อของแนวเขตอุทยานแห่งชาติเขาใหญ่ นอกจากนี้ มีปัญหาเรื่องการลักลอบเข้าไปเก็บหาของป่า เช่น ไม้กฤษณา กล้วยไม้ เป็นต้น แต่ไม่รุนแรงมากนัก ส่วนพื้นที่ป่าไม้ตามพระราชบัญญัติป่าไม้ พ.ศ.๒๕๔๔ มีปัญหาในการเข้าไปครอบครองทำประโยชน์แทบทุกพื้นที่ โดยเฉพาะป่าไม้ถาวรเป็นพื้นที่ป่าไม้ตามมติคณะรัฐมนตรีกำหนดให้เป็นพื้นที่ป่าไม้ของชาติ เหตุผลสำคัญเนื่องจากแนวเขตที่กำหนดไว้ไม่ชัดเจน ไม่มีรั้วหรือหลักเขต ประชาชนทั่วไปไม่สามารถรู้ได้ว่าแนวเขตดังกล่าวเริ่มต้นที่ไหนอย่างไร และสาเหตุมาจากความต้องการที่ดินทำกินของประชาชนโดยรู้อยู่แล้วว่าเป็นพื้นที่ป่า (ไม่มีเอกสารสิทธิ์) ส่วนปัญหาพื้นที่ป่าในจังหวัดนครนายก พบว่า มีสภาพป่าเสื่อมโทรม ความหลากหลายทางชีวภาพลดลง สืบเนื่องมาจากการมีการบุกรุกแผ้วถางป่า และเกิดปัญหาไฟป่า การฟื้นฟูและอนุรักษ์ทรัพยากรป่าไม้จึงเป็นสิ่งจำเป็นที่จะต้องดำเนินการ จึงมีความจำเป็นต้องจัดทำแผนงานโครงการที่เกิดความสมดุลกับทรัพยากรธรรมชาติและสิ่งแวดล้อม</p> |           |           |           |              |         |              |           |           |           |           |           |           |
| ๕. วัตถุประสงค์ของโครงการ  | <p>๑. การรักษาอนุรักษ์ทรัพยากรธรรมชาติและสิ่งแวดล้อมของจังหวัดฉะเชิงเทรา ให้คงอยู่อย่างยั่งยืน</p> <p>๒. ส่งเสริมจิตสำนึกการอนุรักษ์ทรัพยากรธรรมชาติและสิ่งแวดล้อม</p>                                                                                                                                                                                                                                                                                                                                                                                                                                                                                                                                                                                                                                                                                                                                                                                                                                                                                                                                                                                                                                                                                                                                                                                                                                                                                                                                                                                                                                                                                                                                                                                                                                                                                                                                                                                                                                                                                                                                       |           |           |           |              |         |              |           |           |           |           |           |           |
| ๖. ตัวชี้วัดและค่าเป้าหมาย | จำนวนพื้นที่ป่าที่ได้รับการพัฒนา/พื้นที่เพิ่มขึ้น (ไร่/ปี) ๕๐๐ ไร่/ปี                                                                                                                                                                                                                                                                                                                                                                                                                                                                                                                                                                                                                                                                                                                                                                                                                                                                                                                                                                                                                                                                                                                                                                                                                                                                                                                                                                                                                                                                                                                                                                                                                                                                                                                                                                                                                                                                                                                                                                                                                                        |           |           |           |              |         |              |           |           |           |           |           |           |
| ๗. พื้นที่เป้าหมาย         | อำเภอ ๔ อำเภอในพื้นที่จังหวัดนครนายก                                                                                                                                                                                                                                                                                                                                                                                                                                                                                                                                                                                                                                                                                                                                                                                                                                                                                                                                                                                                                                                                                                                                                                                                                                                                                                                                                                                                                                                                                                                                                                                                                                                                                                                                                                                                                                                                                                                                                                                                                                                                         |           |           |           |              |         |              |           |           |           |           |           |           |
| ๘. กิจกรรมหลัก             | <p>๘.๑ กิจกรรมหลักที่ ๑</p> <p>งบประมาณ</p> <p>ผู้รับผิดชอบ</p> <p>หน่วยงานที่เกี่ยวข้อง</p>                                                                                                                                                                                                                                                                                                                                                                                                                                                                                                                                                                                                                                                                                                                                                                                                                                                                                                                                                                                                                                                                                                                                                                                                                                                                                                                                                                                                                                                                                                                                                                                                                                                                                                                                                                                                                                                                                                                                                                                                                 |           |           |           |              |         |              |           |           |           |           |           |           |
|                            | <p>กิจกรรมหลัก ๑ ส่งเสริมการปลูกป่าและเพิ่มพื้นที่สีเขียว</p> <p>งบประมาณ : งบกระทรวง/กรม</p> <table border="1"> <thead> <tr> <th>ปี ๒๕๖๖</th> <th>ปี ๒๕๖๗</th> <th>ปี ๒๕๖๘</th> <th>ปี ๒๕๖๙</th> <th>ปี ๒๕๗๐</th> <th>ปี ๒๕๖๖-๒๕๗๐</th> </tr> </thead> <tbody> <tr> <td>๑,๔๕๖,๐๐๐</td> <td>๑,๔๕๖,๐๐๐</td> <td>๑,๔๕๖,๐๐๐</td> <td>๑,๔๕๖,๐๐๐</td> <td>๑,๔๕๖,๐๐๐</td> <td>๗,๒๓๐,๐๐๐</td> </tr> </tbody> </table> <p>ผู้รับผิดชอบ : สำนักจัดการทรัพยากรป่าไม้ที่ ๙ สาขาปราจีนบุรี</p>                                                                                                                                                                                                                                                                                                                                                                                                                                                                                                                                                                                                                                                                                                                                                                                                                                                                                                                                                                                                                                                                                                                                                                                                                                                                                                                                                                                                                                                                                                                                                                                                                           | ปี ๒๕๖๖   | ปี ๒๕๖๗   | ปี ๒๕๖๘   | ปี ๒๕๖๙      | ปี ๒๕๗๐ | ปี ๒๕๖๖-๒๕๗๐ | ๑,๔๕๖,๐๐๐ | ๑,๔๕๖,๐๐๐ | ๑,๔๕๖,๐๐๐ | ๑,๔๕๖,๐๐๐ | ๑,๔๕๖,๐๐๐ | ๗,๒๓๐,๐๐๐ |
| ปี ๒๕๖๖                    | ปี ๒๕๖๗                                                                                                                                                                                                                                                                                                                                                                                                                                                                                                                                                                                                                                                                                                                                                                                                                                                                                                                                                                                                                                                                                                                                                                                                                                                                                                                                                                                                                                                                                                                                                                                                                                                                                                                                                                                                                                                                                                                                                                                                                                                                                                      | ปี ๒๕๖๘   | ปี ๒๕๖๙   | ปี ๒๕๗๐   | ปี ๒๕๖๖-๒๕๗๐ |         |              |           |           |           |           |           |           |
| ๑,๔๕๖,๐๐๐                  | ๑,๔๕๖,๐๐๐                                                                                                                                                                                                                                                                                                                                                                                                                                                                                                                                                                                                                                                                                                                                                                                                                                                                                                                                                                                                                                                                                                                                                                                                                                                                                                                                                                                                                                                                                                                                                                                                                                                                                                                                                                                                                                                                                                                                                                                                                                                                                                    | ๑,๔๕๖,๐๐๐ | ๑,๔๕๖,๐๐๐ | ๑,๔๕๖,๐๐๐ | ๗,๒๓๐,๐๐๐    |         |              |           |           |           |           |           |           |



| หัวข้อ                                   | รายละเอียด                                                                                                                                                                                                                                                                                                                                                                                                                                                                                                                                                                                                                                                                                                                                                                                                                                                                                                                                                                                             |           |           |           |              |         |              |           |           |           |           |           |           |         |         |         |         |         |              |           |           |           |           |           |           |
|------------------------------------------|--------------------------------------------------------------------------------------------------------------------------------------------------------------------------------------------------------------------------------------------------------------------------------------------------------------------------------------------------------------------------------------------------------------------------------------------------------------------------------------------------------------------------------------------------------------------------------------------------------------------------------------------------------------------------------------------------------------------------------------------------------------------------------------------------------------------------------------------------------------------------------------------------------------------------------------------------------------------------------------------------------|-----------|-----------|-----------|--------------|---------|--------------|-----------|-----------|-----------|-----------|-----------|-----------|---------|---------|---------|---------|---------|--------------|-----------|-----------|-----------|-----------|-----------|-----------|
|                                          | <p>กิจกรรมย่อย ๑.๑ ส่งเสริมการจัดการป่าชุมชน<br/> <b>งบประมาณ : งบกรมป่าไม้</b></p> <table border="1" data-bbox="501 309 1465 383"> <thead> <tr> <th>ปี ๒๕๖๖</th> <th>ปี ๒๕๖๗</th> <th>ปี ๒๕๖๘</th> <th>ปี ๒๕๖๙</th> <th>ปี ๒๕๗๐</th> <th>ปี ๒๕๖๖-๒๕๗๐</th> </tr> </thead> <tbody> <tr> <td>๔๖,๐๐๐</td> <td>๔๖,๐๐๐</td> <td>๔๖,๐๐๐</td> <td>๔๖,๐๐๐</td> <td>๔๖,๐๐๐</td> <td>๒๓๐,๐๐๐</td> </tr> </tbody> </table> <p>ผู้รับผิดชอบ : สำนักจัดการทรัพยากรป่าไม้ที่ ๙ สาขาปราจีนบุรี</p> <p>กิจกรรมย่อย ๑.๒ เพาะชำกล้าไม้เพื่อเพิ่มพื้นที่สีเขียว<br/> <b>งบประมาณ : งบกรมป่าไม้</b></p> <table border="1" data-bbox="501 504 1465 577"> <thead> <tr> <th>ปี ๒๕๖๖</th> <th>ปี ๒๕๖๗</th> <th>ปี ๒๕๖๘</th> <th>ปี ๒๕๖๙</th> <th>ปี ๒๕๗๐</th> <th>ปี ๒๕๖๖-๒๕๗๐</th> </tr> </thead> <tbody> <tr> <td>๑,๔๐๐,๐๐๐</td> <td>๑,๔๐๐,๐๐๐</td> <td>๑,๔๐๐,๐๐๐</td> <td>๑,๔๐๐,๐๐๐</td> <td>๑,๔๐๐,๐๐๐</td> <td>๗,๐๐๐,๐๐๐</td> </tr> </tbody> </table> <p>ผู้รับผิดชอบ : สำนักจัดการทรัพยากรป่าไม้ที่ ๙ สาขาปราจีนบุรี</p> | ปี ๒๕๖๖   | ปี ๒๕๖๗   | ปี ๒๕๖๘   | ปี ๒๕๖๙      | ปี ๒๕๗๐ | ปี ๒๕๖๖-๒๕๗๐ | ๔๖,๐๐๐    | ๔๖,๐๐๐    | ๔๖,๐๐๐    | ๔๖,๐๐๐    | ๔๖,๐๐๐    | ๒๓๐,๐๐๐   | ปี ๒๕๖๖ | ปี ๒๕๖๗ | ปี ๒๕๖๘ | ปี ๒๕๖๙ | ปี ๒๕๗๐ | ปี ๒๕๖๖-๒๕๗๐ | ๑,๔๐๐,๐๐๐ | ๑,๔๐๐,๐๐๐ | ๑,๔๐๐,๐๐๐ | ๑,๔๐๐,๐๐๐ | ๑,๔๐๐,๐๐๐ | ๗,๐๐๐,๐๐๐ |
| ปี ๒๕๖๖                                  | ปี ๒๕๖๗                                                                                                                                                                                                                                                                                                                                                                                                                                                                                                                                                                                                                                                                                                                                                                                                                                                                                                                                                                                                | ปี ๒๕๖๘   | ปี ๒๕๖๙   | ปี ๒๕๗๐   | ปี ๒๕๖๖-๒๕๗๐ |         |              |           |           |           |           |           |           |         |         |         |         |         |              |           |           |           |           |           |           |
| ๔๖,๐๐๐                                   | ๔๖,๐๐๐                                                                                                                                                                                                                                                                                                                                                                                                                                                                                                                                                                                                                                                                                                                                                                                                                                                                                                                                                                                                 | ๔๖,๐๐๐    | ๔๖,๐๐๐    | ๔๖,๐๐๐    | ๒๓๐,๐๐๐      |         |              |           |           |           |           |           |           |         |         |         |         |         |              |           |           |           |           |           |           |
| ปี ๒๕๖๖                                  | ปี ๒๕๖๗                                                                                                                                                                                                                                                                                                                                                                                                                                                                                                                                                                                                                                                                                                                                                                                                                                                                                                                                                                                                | ปี ๒๕๖๘   | ปี ๒๕๖๙   | ปี ๒๕๗๐   | ปี ๒๕๖๖-๒๕๗๐ |         |              |           |           |           |           |           |           |         |         |         |         |         |              |           |           |           |           |           |           |
| ๑,๔๐๐,๐๐๐                                | ๑,๔๐๐,๐๐๐                                                                                                                                                                                                                                                                                                                                                                                                                                                                                                                                                                                                                                                                                                                                                                                                                                                                                                                                                                                              | ๑,๔๐๐,๐๐๐ | ๑,๔๐๐,๐๐๐ | ๑,๔๐๐,๐๐๐ | ๗,๐๐๐,๐๐๐    |         |              |           |           |           |           |           |           |         |         |         |         |         |              |           |           |           |           |           |           |
| ๙. หน่วยงานดำเนินงาน                     | สำนักจัดการทรัพยากรป่าไม้ที่ ๙ สาขาปราจีนบุรี                                                                                                                                                                                                                                                                                                                                                                                                                                                                                                                                                                                                                                                                                                                                                                                                                                                                                                                                                          |           |           |           |              |         |              |           |           |           |           |           |           |         |         |         |         |         |              |           |           |           |           |           |           |
| ๑๐. ระยะเวลาในการดำเนินงานโครงการ        | พ.ศ. ๒๕๖๖ – ๒๕๗๐                                                                                                                                                                                                                                                                                                                                                                                                                                                                                                                                                                                                                                                                                                                                                                                                                                                                                                                                                                                       |           |           |           |              |         |              |           |           |           |           |           |           |         |         |         |         |         |              |           |           |           |           |           |           |
| ๑๑. งบประมาณ                             | <p><b>งบประมาณ : งบพัฒนาจังหวัด , งบกระทรวง/กรม , งบองค์กรปกครองส่วนท้องถิ่น , งบภาคเอกชน</b></p> <table border="1" data-bbox="501 779 1465 902"> <thead> <tr> <th>ปี ๒๕๖๖</th> <th>ปี ๒๕๖๗</th> <th>ปี ๒๕๖๘</th> <th>ปี ๒๕๖๙</th> <th>ปี ๒๕๗๐</th> <th>ปี ๒๕๖๖-๒๕๗๐</th> </tr> </thead> <tbody> <tr> <td>๑,๔๔๖,๐๐๐</td> <td>๑,๔๔๖,๐๐๐</td> <td>๑,๔๔๖,๐๐๐</td> <td>๑,๔๔๖,๐๐๐</td> <td>๑,๔๔๖,๐๐๐</td> <td>๗,๒๓๐,๐๐๐</td> </tr> </tbody> </table>                                                                                                                                                                                                                                                                                                                                                                                                                                                                                                                                                        | ปี ๒๕๖๖   | ปี ๒๕๖๗   | ปี ๒๕๖๘   | ปี ๒๕๖๙      | ปี ๒๕๗๐ | ปี ๒๕๖๖-๒๕๗๐ | ๑,๔๔๖,๐๐๐ | ๑,๔๔๖,๐๐๐ | ๑,๔๔๖,๐๐๐ | ๑,๔๔๖,๐๐๐ | ๑,๔๔๖,๐๐๐ | ๗,๒๓๐,๐๐๐ |         |         |         |         |         |              |           |           |           |           |           |           |
| ปี ๒๕๖๖                                  | ปี ๒๕๖๗                                                                                                                                                                                                                                                                                                                                                                                                                                                                                                                                                                                                                                                                                                                                                                                                                                                                                                                                                                                                | ปี ๒๕๖๘   | ปี ๒๕๖๙   | ปี ๒๕๗๐   | ปี ๒๕๖๖-๒๕๗๐ |         |              |           |           |           |           |           |           |         |         |         |         |         |              |           |           |           |           |           |           |
| ๑,๔๔๖,๐๐๐                                | ๑,๔๔๖,๐๐๐                                                                                                                                                                                                                                                                                                                                                                                                                                                                                                                                                                                                                                                                                                                                                                                                                                                                                                                                                                                              | ๑,๔๔๖,๐๐๐ | ๑,๔๔๖,๐๐๐ | ๑,๔๔๖,๐๐๐ | ๗,๒๓๐,๐๐๐    |         |              |           |           |           |           |           |           |         |         |         |         |         |              |           |           |           |           |           |           |
| ๑๒. ผลผลิต (Output)                      | พื้นที่สีเขียวของจังหวัดเพิ่มขึ้น ไม่น้อยกว่า ๕๐๐ ไร่                                                                                                                                                                                                                                                                                                                                                                                                                                                                                                                                                                                                                                                                                                                                                                                                                                                                                                                                                  |           |           |           |              |         |              |           |           |           |           |           |           |         |         |         |         |         |              |           |           |           |           |           |           |
| ๑๓. ผลลัพธ์จากการดำเนินโครงการ (Outcome) | ประชาชนมีความเป็นอยู่ที่ดีและมีอากาศดี                                                                                                                                                                                                                                                                                                                                                                                                                                                                                                                                                                                                                                                                                                                                                                                                                                                                                                                                                                 |           |           |           |              |         |              |           |           |           |           |           |           |         |         |         |         |         |              |           |           |           |           |           |           |

แบบฟอร์มโครงการแบบย่อ (Project Brief) ของโครงการสำคัญภายใต้งบประมาณของจังหวัด

ประเด็นการพัฒนาที่ ๔ อนุรักษ์ ฟื้นฟู และบริหารจัดการทรัพยากรธรรมชาติและสิ่งแวดล้อม ให้เกิดความสมดุลต่อระบบนิเวศ โดยประชาชนมีส่วนร่วม

| หัวข้อ                     | รายละเอียด                                                                                                                                                                                                                                                                                                                                                                                                                                                                                                                                                                                                                                                                                                                                                                                                                                                                                                                                                                                                                                                                                                                                                                                                                                                                                                                                                                                                                                                                                                                                                                                                                                                                                                                                                                                                                                                                                                                                                                                                                                                                                                                                                                                                                                                                                                                                                                                                                          |
|----------------------------|-------------------------------------------------------------------------------------------------------------------------------------------------------------------------------------------------------------------------------------------------------------------------------------------------------------------------------------------------------------------------------------------------------------------------------------------------------------------------------------------------------------------------------------------------------------------------------------------------------------------------------------------------------------------------------------------------------------------------------------------------------------------------------------------------------------------------------------------------------------------------------------------------------------------------------------------------------------------------------------------------------------------------------------------------------------------------------------------------------------------------------------------------------------------------------------------------------------------------------------------------------------------------------------------------------------------------------------------------------------------------------------------------------------------------------------------------------------------------------------------------------------------------------------------------------------------------------------------------------------------------------------------------------------------------------------------------------------------------------------------------------------------------------------------------------------------------------------------------------------------------------------------------------------------------------------------------------------------------------------------------------------------------------------------------------------------------------------------------------------------------------------------------------------------------------------------------------------------------------------------------------------------------------------------------------------------------------------------------------------------------------------------------------------------------------------|
| ๑. ชื่อโครงการสำคัญ        | โครงการแก้ไขปัญหาการจัดการขยะและบำบัดน้ำเสียในชุมชนของจังหวัดนครนายก                                                                                                                                                                                                                                                                                                                                                                                                                                                                                                                                                                                                                                                                                                                                                                                                                                                                                                                                                                                                                                                                                                                                                                                                                                                                                                                                                                                                                                                                                                                                                                                                                                                                                                                                                                                                                                                                                                                                                                                                                                                                                                                                                                                                                                                                                                                                                                |
| ๒. แผนงาน                  | แผนงาน : อนุรักษ์ ฟื้นฟู และบริหารจัดการทรัพยากรธรรมชาติและสิ่งแวดล้อม                                                                                                                                                                                                                                                                                                                                                                                                                                                                                                                                                                                                                                                                                                                                                                                                                                                                                                                                                                                                                                                                                                                                                                                                                                                                                                                                                                                                                                                                                                                                                                                                                                                                                                                                                                                                                                                                                                                                                                                                                                                                                                                                                                                                                                                                                                                                                              |
| ๓. แนวทางการพัฒนา          | พัฒนาระบบกำจัดขยะและบำบัดน้ำเสีย                                                                                                                                                                                                                                                                                                                                                                                                                                                                                                                                                                                                                                                                                                                                                                                                                                                                                                                                                                                                                                                                                                                                                                                                                                                                                                                                                                                                                                                                                                                                                                                                                                                                                                                                                                                                                                                                                                                                                                                                                                                                                                                                                                                                                                                                                                                                                                                                    |
| ๔. หลักการและเหตุผล        | <p>ยุทธศาสตร์ชาติ ๒๐ ปี ยุทธศาสตร์ที่ ๕ สร้างการเติบโตบนคุณภาพชีวิตที่เป็นมิตรกับสิ่งแวดล้อม แผนพัฒนาเศรษฐกิจและสังคมแห่งชาติ ฉบับที่ ๑๓ มิตินโยบายของทรัพยากรธรรมชาติและสิ่งแวดล้อม หมายความว่า ๑๑ ไทยสามารถลดความเสี่ยงและผลกระทบจากภัยธรรมชาติและเปลี่ยนแปลงสภาพภูมิอากาศ แผนพัฒนาภาคตะวันออกและแผนพัฒนาจังหวัดนครนายกในมิติการพัฒนา ด้านทรัพยากรธรรมชาติและสิ่งแวดล้อม การพัฒนาฟื้นฟูแหล่งน้ำ และป้องกันการกัดเซาะตลิ่งริมแม่น้ำ คลองสายหลัก และคลองธรรมชาติ สร้างการมีส่วนร่วมในการบริหารจัดการทรัพยากรธรรมชาติและสิ่งแวดล้อมอย่างต่อเนื่องและยั่งยืน เพิ่มจำนวนพื้นที่ป่าเพื่อรักษาความสมดุลของระบบนิเวศให้ยั่งยืน และการพัฒนาระบบกำจัดขยะและบำบัดน้ำเสีย</p> <p>๑. แม่น้ำนครนายก ซึ่งมีต้นกำเนิดจากเทือกเขาเขียว และเขาใหญ่ที่กั้นเขตระหว่างอำเภอเมือง นครนายก กับอำเภอบางซ่ง จังหวัดนครราชสีมา ยาวประมาณ ๑๓๐ กิโลเมตร มีเขื่อนขนาดใหญ่ คือ เขื่อนขุนด่านปราการชล จากข้อมูลความต้องการใช้น้ำของจังหวัดนครนายกพบว่า ส่วนใหญ่เป็นการใช้น้ำเพื่อการเกษตรมากกว่า ๘๔๘.๑๙ ล้านลูกบาศก์เมตร/ปี และมีแนวโน้มที่มีความต้องการใช้น้ำที่มีปริมาณเพิ่มสูงขึ้นทุกปี แม้ว่าจังหวัดนครนายกจะโครงการส่งน้ำและบำรุงรักษานครนายกที่เป็นโครงการชลประทานขนาดใหญ่ที่ส่งน้ำให้พื้นที่การเกษตรมากกว่า ๓๔๐,๕๖๓ ไร่ แต่ยังมีพื้นที่นอกเขตชลประทานกว่า ๕๐๒,๐๙๓ ไร่ หรือประมาณร้อยละ ๓๗.๘๖ ยังขาดแคลนน้ำ ประกอบกับประสบปัญหาแหล่งน้ำธรรมชาติ ต้นเขิน มีสิ่งกีดขวางทางน้ำและวัชพืช แหล่งกักเก็บน้ำในพื้นที่การเกษตรไม่เพียงพอ ส่งผลให้ขาดแคลนน้ำเพื่อการเกษตร โดยข้อมูลจากกรมควบคุมมลพิษ พบว่าคุณภาพแหล่งน้ำผิวดินยังต้องมีการปรับปรุงอย่างต่อเนื่อง ภาคตะวันออก มีแหล่งน้ำผิวดินที่สำคัญและได้รับการตรวจวัดคุณภาพจากกรมควบคุมมลพิษ จำนวน ๕๗ จุด ของแม่น้ำ ๙ สาย โดยช่วงปี ๒๕๕๘ - ๒๕๖๒ ดัชนีคุณภาพน้ำผิวดินในภาพรวมของภาคตะวันออกอยู่ในเกณฑ์พอใช้ ซึ่งปี ๒๕๖๒ คุณภาพของแม่น้ำส่วนใหญ่อยู่ในเกณฑ์พอใช้ ยกเว้นแม่น้ำพังราด ตอนบน แม่น้ำระยอง และแม่น้ำนครนายก ที่อยู่ในเกณฑ์เสื่อมโทรม โดยมีสาเหตุจากการปล่อยน้ำเสียจากโรงงานอุตสาหกรรม การใช้สารเคมีในภาคการเกษตร และการปล่อยของเสียจากฟาร์มสุกรและแหล่งเพาะเลี้ยงสัตว์น้ำ รวมทั้งการขาดระบบบำบัดน้ำเสียรวมที่มีประสิทธิภาพ</p> <p>๒. ในปี ๒๕๖๓ จังหวัดนครนายกมีปริมาณขยะมูลฝอยเกิดขึ้น ๗๗,๘๙๑ ตัน เพิ่มขึ้นจากปี ๒๕๖๒ ประมาณร้อยละ ๒๗.๔๕ (๒๙,๔๖๔.๕๕ ตัน) มีปริมาณขยะมูลฝอยขยะตกค้าง (สะสม) จำนวน ๑๕,๙๓๙ ตัน/ปี มีสถานที่กำจัดขยะ ๔ แห่ง แต่ไม่ถูกหลักการดำเนินงานระบบกำจัดขยะมูลฝอย (แบบ Open Dump)</p> <p>จึงมีความจำเป็นต้องจัดทำแผนงานโครงการที่ให้เกิดความสมดุลกับทรัพยากรธรรมชาติและสิ่งแวดล้อม</p> |
| ๕. วัตถุประสงค์ของโครงการ  | เพื่อให้เกิดการบริหารจัดการทรัพยากรธรรมชาติและสิ่งแวดล้อม ให้เกิดความสมดุลต่อระบบนิเวศ และมีความสมดุลกับการดำเนินชีวิต                                                                                                                                                                                                                                                                                                                                                                                                                                                                                                                                                                                                                                                                                                                                                                                                                                                                                                                                                                                                                                                                                                                                                                                                                                                                                                                                                                                                                                                                                                                                                                                                                                                                                                                                                                                                                                                                                                                                                                                                                                                                                                                                                                                                                                                                                                              |
| ๖. ตัวชี้วัดและค่าเป้าหมาย | ร้อยละของขยะมูลฝอยชุมชนที่ถูกกำจัดอย่างถูกหลักวิชาการ (ร้อยละ)                                                                                                                                                                                                                                                                                                                                                                                                                                                                                                                                                                                                                                                                                                                                                                                                                                                                                                                                                                                                                                                                                                                                                                                                                                                                                                                                                                                                                                                                                                                                                                                                                                                                                                                                                                                                                                                                                                                                                                                                                                                                                                                                                                                                                                                                                                                                                                      |
| ๗. พื้นที่เป้าหมาย         | อำเภอ ๔ อำเภอในพื้นที่จังหวัดนครนายก                                                                                                                                                                                                                                                                                                                                                                                                                                                                                                                                                                                                                                                                                                                                                                                                                                                                                                                                                                                                                                                                                                                                                                                                                                                                                                                                                                                                                                                                                                                                                                                                                                                                                                                                                                                                                                                                                                                                                                                                                                                                                                                                                                                                                                                                                                                                                                                                |

| หัวข้อ                                                                               | รายละเอียด                                                                                                                                                                                                                                                                                                                                                                                                                                                                                                                                                                                                  |           |           |         |              |         |              |            |           |           |           |         |            |
|--------------------------------------------------------------------------------------|-------------------------------------------------------------------------------------------------------------------------------------------------------------------------------------------------------------------------------------------------------------------------------------------------------------------------------------------------------------------------------------------------------------------------------------------------------------------------------------------------------------------------------------------------------------------------------------------------------------|-----------|-----------|---------|--------------|---------|--------------|------------|-----------|-----------|-----------|---------|------------|
| <b>๘. กิจกรรมหลัก</b>                                                                |                                                                                                                                                                                                                                                                                                                                                                                                                                                                                                                                                                                                             |           |           |         |              |         |              |            |           |           |           |         |            |
| <b>๘.๑ กิจกรรมหลักที่ ๑</b><br>งบประมาณ<br>ผู้รับผิดชอบ<br>หน่วยงานที่<br>เกี่ยวข้อง | กิจกรรมหลัก ๑ แก้ไขปัญหาการจัดการขยะในชุมชนอย่างครบวงจร<br>งบประมาณ : งบประมาณจังหวัด , อปท.<br><table border="1" data-bbox="502 340 1460 421"> <thead> <tr> <th>ปี ๒๕๖๖</th> <th>ปี ๒๕๖๗</th> <th>ปี ๒๕๖๘</th> <th>ปี ๒๕๖๙</th> <th>ปี ๒๕๗๐</th> <th>ปี ๒๕๖๖-๒๕๗๐</th> </tr> </thead> <tbody> <tr> <td>๓๘,๕๕๐,๐๐๐</td> <td>๑,๑๕๐,๐๐๐</td> <td>๑,๑๕๐,๐๐๐</td> <td>๓,๕๕๐,๐๐๐</td> <td>๒๐๐,๐๐๐</td> <td>๔๔,๕๕๐,๐๐๐</td> </tr> </tbody> </table> ผู้รับผิดชอบ : สำนักงานส่งเสริมการปกครองท้องถิ่นจังหวัดนครนายก อบต.ทองหลาง อบต.บางอ้อ อบต.โคกกรวด อบต.ดอนยอ อบต.บางสมบูรณ์ อบต.ท่าเรือ อบต.ป่าชะ อบต.คลองใหญ่ | ปี ๒๕๖๖   | ปี ๒๕๖๗   | ปี ๒๕๖๘ | ปี ๒๕๖๙      | ปี ๒๕๗๐ | ปี ๒๕๖๖-๒๕๗๐ | ๓๘,๕๕๐,๐๐๐ | ๑,๑๕๐,๐๐๐ | ๑,๑๕๐,๐๐๐ | ๓,๕๕๐,๐๐๐ | ๒๐๐,๐๐๐ | ๔๔,๕๕๐,๐๐๐ |
| ปี ๒๕๖๖                                                                              | ปี ๒๕๖๗                                                                                                                                                                                                                                                                                                                                                                                                                                                                                                                                                                                                     | ปี ๒๕๖๘   | ปี ๒๕๖๙   | ปี ๒๕๗๐ | ปี ๒๕๖๖-๒๕๗๐ |         |              |            |           |           |           |         |            |
| ๓๘,๕๕๐,๐๐๐                                                                           | ๑,๑๕๐,๐๐๐                                                                                                                                                                                                                                                                                                                                                                                                                                                                                                                                                                                                   | ๑,๑๕๐,๐๐๐ | ๓,๕๕๐,๐๐๐ | ๒๐๐,๐๐๐ | ๔๔,๕๕๐,๐๐๐   |         |              |            |           |           |           |         |            |
|                                                                                      | กิจกรรมย่อย ๑.๑ ส่งเสริมและพัฒนาศักยภาพในการบริหารจัดการขยะมูลฝอยชุมชน จังหวัดนครนายก<br>งบประมาณ : งบประมาณจังหวัด<br><table border="1" data-bbox="502 582 1460 660"> <thead> <tr> <th>ปี ๒๕๖๖</th> <th>ปี ๒๕๖๗</th> <th>ปี ๒๕๖๘</th> <th>ปี ๒๕๖๙</th> <th>ปี ๒๕๗๐</th> <th>ปี ๒๕๖๖-๒๕๗๐</th> </tr> </thead> <tbody> <tr> <td>๒๐๐,๐๐๐</td> <td></td> <td></td> <td></td> <td></td> <td>๒๐๐,๐๐๐</td> </tr> </tbody> </table> ผู้รับผิดชอบ : สำนักงานส่งเสริมการปกครองท้องถิ่นจังหวัดนครนายก                                                                                                                 | ปี ๒๕๖๖   | ปี ๒๕๖๗   | ปี ๒๕๖๘ | ปี ๒๕๖๙      | ปี ๒๕๗๐ | ปี ๒๕๖๖-๒๕๗๐ | ๒๐๐,๐๐๐    |           |           |           |         | ๒๐๐,๐๐๐    |
| ปี ๒๕๖๖                                                                              | ปี ๒๕๖๗                                                                                                                                                                                                                                                                                                                                                                                                                                                                                                                                                                                                     | ปี ๒๕๖๘   | ปี ๒๕๖๙   | ปี ๒๕๗๐ | ปี ๒๕๖๖-๒๕๗๐ |         |              |            |           |           |           |         |            |
| ๒๐๐,๐๐๐                                                                              |                                                                                                                                                                                                                                                                                                                                                                                                                                                                                                                                                                                                             |           |           |         | ๒๐๐,๐๐๐      |         |              |            |           |           |           |         |            |
|                                                                                      | กิจกรรมย่อย ๑.๒ รถบรรทุกขยะ (แบบอัดท้าย) ขนาด ๖ ตัน ๖ ล้อ ปริมาตรกระบอกลูบไม่ต่ำกว่า ๖,๐๐๐ ซีซี หรือ กำลังเครื่องยนต์สูงสุดไม่ต่ำกว่า ๑๗๐ กิโลวัตต์ จำนวน ๑ คัน<br>งบประมาณ : งบองค์กรปกครองส่วนท้องถิ่น<br><table border="1" data-bbox="502 817 1460 896"> <thead> <tr> <th>ปี ๒๕๖๖</th> <th>ปี ๒๕๖๗</th> <th>ปี ๒๕๖๘</th> <th>ปี ๒๕๖๙</th> <th>ปี ๒๕๗๐</th> <th>ปี ๒๕๖๖-๒๕๗๐</th> </tr> </thead> <tbody> <tr> <td>๒,๕๐๐,๐๐๐</td> <td></td> <td></td> <td></td> <td></td> <td>๒,๕๐๐,๐๐๐</td> </tr> </tbody> </table> ผู้รับผิดชอบ : อบต.ทองหลาง                                                            | ปี ๒๕๖๖   | ปี ๒๕๖๗   | ปี ๒๕๖๘ | ปี ๒๕๖๙      | ปี ๒๕๗๐ | ปี ๒๕๖๖-๒๕๗๐ | ๒,๕๐๐,๐๐๐  |           |           |           |         | ๒,๕๐๐,๐๐๐  |
| ปี ๒๕๖๖                                                                              | ปี ๒๕๖๗                                                                                                                                                                                                                                                                                                                                                                                                                                                                                                                                                                                                     | ปี ๒๕๖๘   | ปี ๒๕๖๙   | ปี ๒๕๗๐ | ปี ๒๕๖๖-๒๕๗๐ |         |              |            |           |           |           |         |            |
| ๒,๕๐๐,๐๐๐                                                                            |                                                                                                                                                                                                                                                                                                                                                                                                                                                                                                                                                                                                             |           |           |         | ๒,๕๐๐,๐๐๐    |         |              |            |           |           |           |         |            |
|                                                                                      | กิจกรรมย่อย ๑.๓ จัดซื้อเตาเผาขยะชุมชนโร้ลพิช จำนวน ๑๔ เตา<br>งบประมาณ : งบองค์กรปกครองส่วนท้องถิ่น<br><table border="1" data-bbox="502 1008 1460 1086"> <thead> <tr> <th>ปี ๒๕๖๖</th> <th>ปี ๒๕๖๗</th> <th>ปี ๒๕๖๘</th> <th>ปี ๒๕๖๙</th> <th>ปี ๒๕๗๐</th> <th>ปี ๒๕๖๖-๒๕๗๐</th> </tr> </thead> <tbody> <tr> <td>๒๓,๘๐๐,๐๐๐</td> <td></td> <td></td> <td></td> <td></td> <td>๒๓,๘๐๐,๐๐๐</td> </tr> </tbody> </table> ผู้รับผิดชอบ : อบต.บางอ้อ                                                                                                                                                               | ปี ๒๕๖๖   | ปี ๒๕๖๗   | ปี ๒๕๖๘ | ปี ๒๕๖๙      | ปี ๒๕๗๐ | ปี ๒๕๖๖-๒๕๗๐ | ๒๓,๘๐๐,๐๐๐ |           |           |           |         | ๒๓,๘๐๐,๐๐๐ |
| ปี ๒๕๖๖                                                                              | ปี ๒๕๖๗                                                                                                                                                                                                                                                                                                                                                                                                                                                                                                                                                                                                     | ปี ๒๕๖๘   | ปี ๒๕๖๙   | ปี ๒๕๗๐ | ปี ๒๕๖๖-๒๕๗๐ |         |              |            |           |           |           |         |            |
| ๒๓,๘๐๐,๐๐๐                                                                           |                                                                                                                                                                                                                                                                                                                                                                                                                                                                                                                                                                                                             |           |           |         | ๒๓,๘๐๐,๐๐๐   |         |              |            |           |           |           |         |            |
|                                                                                      | กิจกรรมย่อย ๑.๔ จัดซื้อรถขยะ<br>งบประมาณ : งบองค์กรปกครองส่วนท้องถิ่น<br><table border="1" data-bbox="502 1209 1460 1288"> <thead> <tr> <th>ปี ๒๕๖๖</th> <th>ปี ๒๕๖๗</th> <th>ปี ๒๕๖๘</th> <th>ปี ๒๕๖๙</th> <th>ปี ๒๕๗๐</th> <th>ปี ๒๕๖๖-๒๕๗๐</th> </tr> </thead> <tbody> <tr> <td>๙๕๐,๐๐๐</td> <td>๙๕๐,๐๐๐</td> <td>๙๕๐,๐๐๐</td> <td>๙๕๐,๐๐๐</td> <td></td> <td>๒,๘๐๐,๐๐๐</td> </tr> </tbody> </table> ผู้รับผิดชอบ : อบต.โคกกรวด                                                                                                                                                                          | ปี ๒๕๖๖   | ปี ๒๕๖๗   | ปี ๒๕๖๘ | ปี ๒๕๖๙      | ปี ๒๕๗๐ | ปี ๒๕๖๖-๒๕๗๐ | ๙๕๐,๐๐๐    | ๙๕๐,๐๐๐   | ๙๕๐,๐๐๐   | ๙๕๐,๐๐๐   |         | ๒,๘๐๐,๐๐๐  |
| ปี ๒๕๖๖                                                                              | ปี ๒๕๖๗                                                                                                                                                                                                                                                                                                                                                                                                                                                                                                                                                                                                     | ปี ๒๕๖๘   | ปี ๒๕๖๙   | ปี ๒๕๗๐ | ปี ๒๕๖๖-๒๕๗๐ |         |              |            |           |           |           |         |            |
| ๙๕๐,๐๐๐                                                                              | ๙๕๐,๐๐๐                                                                                                                                                                                                                                                                                                                                                                                                                                                                                                                                                                                                     | ๙๕๐,๐๐๐   | ๙๕๐,๐๐๐   |         | ๒,๘๐๐,๐๐๐    |         |              |            |           |           |           |         |            |
|                                                                                      | กิจกรรมย่อย ๑.๕ จัดซื้อรถขยะ (แบบอัดท้าย) ขนาด ๖ ตัน ๖ ล้อ ปริมาตรกระบอกลูบไม่ต่ำกว่า ๖,๐๐๐ ซีซี<br>งบประมาณ : งบองค์กรปกครองส่วนท้องถิ่น<br><table border="1" data-bbox="502 1444 1460 1523"> <thead> <tr> <th>ปี ๒๕๖๖</th> <th>ปี ๒๕๖๗</th> <th>ปี ๒๕๖๘</th> <th>ปี ๒๕๖๙</th> <th>ปี ๒๕๗๐</th> <th>ปี ๒๕๖๖-๒๕๗๐</th> </tr> </thead> <tbody> <tr> <td>๒,๕๐๐,๐๐๐</td> <td></td> <td></td> <td></td> <td></td> <td>๒,๕๐๐,๐๐๐</td> </tr> </tbody> </table> ผู้รับผิดชอบ : อบต.ดอนยอ                                                                                                                           | ปี ๒๕๖๖   | ปี ๒๕๖๗   | ปี ๒๕๖๘ | ปี ๒๕๖๙      | ปี ๒๕๗๐ | ปี ๒๕๖๖-๒๕๗๐ | ๒,๕๐๐,๐๐๐  |           |           |           |         | ๒,๕๐๐,๐๐๐  |
| ปี ๒๕๖๖                                                                              | ปี ๒๕๖๗                                                                                                                                                                                                                                                                                                                                                                                                                                                                                                                                                                                                     | ปี ๒๕๖๘   | ปี ๒๕๖๙   | ปี ๒๕๗๐ | ปี ๒๕๖๖-๒๕๗๐ |         |              |            |           |           |           |         |            |
| ๒,๕๐๐,๐๐๐                                                                            |                                                                                                                                                                                                                                                                                                                                                                                                                                                                                                                                                                                                             |           |           |         | ๒,๕๐๐,๐๐๐    |         |              |            |           |           |           |         |            |
|                                                                                      | กิจกรรมย่อย ๑.๖ ส่งเสริมการมีส่วนร่วมของชุมชนในการคัดแยกขยะที่ต้นทาง<br>งบประมาณ : งบองค์กรปกครองส่วนท้องถิ่น<br><table border="1" data-bbox="502 1680 1460 1758"> <thead> <tr> <th>ปี ๒๕๖๖</th> <th>ปี ๒๕๖๗</th> <th>ปี ๒๕๖๘</th> <th>ปี ๒๕๖๙</th> <th>ปี ๒๕๗๐</th> <th>ปี ๒๕๖๖-๒๕๗๐</th> </tr> </thead> <tbody> <tr> <td>๒๐๐,๐๐๐</td> <td>๒๐๐,๐๐๐</td> <td>๒๐๐,๐๐๐</td> <td>๒๐๐,๐๐๐</td> <td>๒๐๐,๐๐๐</td> <td>๑,๐๐๐,๐๐๐</td> </tr> </tbody> </table> ผู้รับผิดชอบ : อบต.ดอนยอ                                                                                                                             | ปี ๒๕๖๖   | ปี ๒๕๖๗   | ปี ๒๕๖๘ | ปี ๒๕๖๙      | ปี ๒๕๗๐ | ปี ๒๕๖๖-๒๕๗๐ | ๒๐๐,๐๐๐    | ๒๐๐,๐๐๐   | ๒๐๐,๐๐๐   | ๒๐๐,๐๐๐   | ๒๐๐,๐๐๐ | ๑,๐๐๐,๐๐๐  |
| ปี ๒๕๖๖                                                                              | ปี ๒๕๖๗                                                                                                                                                                                                                                                                                                                                                                                                                                                                                                                                                                                                     | ปี ๒๕๖๘   | ปี ๒๕๖๙   | ปี ๒๕๗๐ | ปี ๒๕๖๖-๒๕๗๐ |         |              |            |           |           |           |         |            |
| ๒๐๐,๐๐๐                                                                              | ๒๐๐,๐๐๐                                                                                                                                                                                                                                                                                                                                                                                                                                                                                                                                                                                                     | ๒๐๐,๐๐๐   | ๒๐๐,๐๐๐   | ๒๐๐,๐๐๐ | ๑,๐๐๐,๐๐๐    |         |              |            |           |           |           |         |            |
|                                                                                      | กิจกรรมย่อย ๑.๗ จัดซื้อรถบรรทุกมูลฝอยแบบอัดท้าย<br>งบประมาณ : งบองค์กรปกครองส่วนท้องถิ่น<br><table border="1" data-bbox="502 1915 1460 1993"> <thead> <tr> <th>ปี ๒๕๖๖</th> <th>ปี ๒๕๖๗</th> <th>ปี ๒๕๖๘</th> <th>ปี ๒๕๖๙</th> <th>ปี ๒๕๗๐</th> <th>ปี ๒๕๖๖-๒๕๗๐</th> </tr> </thead> <tbody> <tr> <td></td> <td></td> <td></td> <td>๒,๔๐๐,๐๐๐</td> <td></td> <td>๒,๔๐๐,๐๐๐</td> </tr> </tbody> </table> ผู้รับผิดชอบ : เทศบาลเมืองนครนายก                                                                                                                                                                   | ปี ๒๕๖๖   | ปี ๒๕๖๗   | ปี ๒๕๖๘ | ปี ๒๕๖๙      | ปี ๒๕๗๐ | ปี ๒๕๖๖-๒๕๗๐ |            |           |           | ๒,๔๐๐,๐๐๐ |         | ๒,๔๐๐,๐๐๐  |
| ปี ๒๕๖๖                                                                              | ปี ๒๕๖๗                                                                                                                                                                                                                                                                                                                                                                                                                                                                                                                                                                                                     | ปี ๒๕๖๘   | ปี ๒๕๖๙   | ปี ๒๕๗๐ | ปี ๒๕๖๖-๒๕๗๐ |         |              |            |           |           |           |         |            |
|                                                                                      |                                                                                                                                                                                                                                                                                                                                                                                                                                                                                                                                                                                                             |           | ๒,๔๐๐,๐๐๐ |         | ๒,๔๐๐,๐๐๐    |         |              |            |           |           |           |         |            |

| หัวข้อ                                                                                               | รายละเอียด                                                                                                                                                                                                                                                                                                                                                                                                                                                                                                                                                                                                                                                                                                                                                                                                                                                                                                                                                                                                                                                                                                                                                                                                                                                                                                                                                                                                                                                                                                                                                                                                                                                                                                                                                                                                                                                                                                                                                                                                                                                                                                                                                                                                                                                                                                        |           |           |         |              |         |              |            |           |           |           |         |            |         |         |         |         |         |              |         |  |           |  |  |           |         |         |         |         |         |              |           |  |  |  |  |           |         |         |         |         |         |              |           |  |  |  |  |           |         |         |         |         |         |              |           |  |  |  |  |           |
|------------------------------------------------------------------------------------------------------|-------------------------------------------------------------------------------------------------------------------------------------------------------------------------------------------------------------------------------------------------------------------------------------------------------------------------------------------------------------------------------------------------------------------------------------------------------------------------------------------------------------------------------------------------------------------------------------------------------------------------------------------------------------------------------------------------------------------------------------------------------------------------------------------------------------------------------------------------------------------------------------------------------------------------------------------------------------------------------------------------------------------------------------------------------------------------------------------------------------------------------------------------------------------------------------------------------------------------------------------------------------------------------------------------------------------------------------------------------------------------------------------------------------------------------------------------------------------------------------------------------------------------------------------------------------------------------------------------------------------------------------------------------------------------------------------------------------------------------------------------------------------------------------------------------------------------------------------------------------------------------------------------------------------------------------------------------------------------------------------------------------------------------------------------------------------------------------------------------------------------------------------------------------------------------------------------------------------------------------------------------------------------------------------------------------------|-----------|-----------|---------|--------------|---------|--------------|------------|-----------|-----------|-----------|---------|------------|---------|---------|---------|---------|---------|--------------|---------|--|-----------|--|--|-----------|---------|---------|---------|---------|---------|--------------|-----------|--|--|--|--|-----------|---------|---------|---------|---------|---------|--------------|-----------|--|--|--|--|-----------|---------|---------|---------|---------|---------|--------------|-----------|--|--|--|--|-----------|
|                                                                                                      | <p>กิจกรรมย่อย ๑.๘ จัดซื้อรถบรรทุกขยะ ขนาด ๑ ตัน ปริมาตร กระบอ กสูบไม่ต่ำกว่า ๒,๔๐๐ ซีซี หรือกำลังเครื่องยนต์สูงสุด ไม่ต่ำกว่า ๑๑๐ กิโลวัตต์ แบบเปิดข้างเทท้าย</p> <p>งบประมาณ : งบองค์กรปกครองส่วนท้องถิ่น</p> <table border="1" data-bbox="501 338 1460 416"> <tr> <td>ปี ๒๕๖๖</td> <td>ปี ๒๕๖๗</td> <td>ปี ๒๕๖๘</td> <td>ปี ๒๕๖๙</td> <td>ปี ๒๕๗๐</td> <td>ปี ๒๕๖๖-๒๕๗๐</td> </tr> <tr> <td>๙๕๐,๐๐๐</td> <td></td> <td></td> <td></td> <td></td> <td>๙๕๐,๐๐๐</td> </tr> </table> <p>ผู้รับผิดชอบ : อบต.บางสมบูรณ</p> <p>กิจกรรมย่อย ๑.๙ จัดซื้อถังขยะพลาสติก ขนาด ๒๔๐ ลิตร จำนวน ๑๐๐ ใบ</p> <p>ซึ่งงบประมาณ : งบองค์กรปกครองส่วนท้องถิ่น</p> <table border="1" data-bbox="501 533 1460 611"> <tr> <td>ปี ๒๕๖๖</td> <td>ปี ๒๕๖๗</td> <td>ปี ๒๕๖๘</td> <td>ปี ๒๕๖๙</td> <td>ปี ๒๕๗๐</td> <td>ปี ๒๕๖๖-๒๕๗๐</td> </tr> <tr> <td>๑๕๐,๐๐๐</td> <td></td> <td></td> <td></td> <td></td> <td>๑๕๐,๐๐๐</td> </tr> </table> <p>ผู้รับผิดชอบ : อบต.บางสมบูรณ</p> <p>กิจกรรมย่อย ๑.๑๐ รถบรรทุกขยะแบบอัดท้าย</p> <p>ซึ่งงบประมาณ : งบองค์กรปกครองส่วนท้องถิ่น</p> <table border="1" data-bbox="501 728 1460 806"> <tr> <td>ปี ๒๕๖๖</td> <td>ปี ๒๕๖๗</td> <td>ปี ๒๕๖๘</td> <td>ปี ๒๕๖๙</td> <td>ปี ๒๕๗๐</td> <td>ปี ๒๕๖๖-๒๕๗๐</td> </tr> <tr> <td>๒,๔๐๐,๐๐๐</td> <td></td> <td></td> <td></td> <td></td> <td>๒,๔๐๐,๐๐๐</td> </tr> </table> <p>ผู้รับผิดชอบ : อบต.ท่าเรือ</p> <p>กิจกรรมย่อย ๑.๑๑ จัดซื้อรถขยะ (แบบอัดท้าย) ขนาด ๖ ตัน ๖ ล้อ ปริมาตรกระบอ กสูบไม่ต่ำกว่า ๖,๐๐๐ ซีซี</p> <p>ซึ่งงบประมาณ : งบองค์กรปกครองส่วนท้องถิ่น</p> <table border="1" data-bbox="501 922 1460 1001"> <tr> <td>ปี ๒๕๖๖</td> <td>ปี ๒๕๖๗</td> <td>ปี ๒๕๖๘</td> <td>ปี ๒๕๖๙</td> <td>ปี ๒๕๗๐</td> <td>ปี ๒๕๖๖-๒๕๗๐</td> </tr> <tr> <td>๒,๔๐๐,๐๐๐</td> <td></td> <td></td> <td></td> <td></td> <td>๒,๔๐๐,๐๐๐</td> </tr> </table> <p>ผู้รับผิดชอบ : อบต.ป่าชะ</p> <p>กิจกรรมย่อย ๑.๑๒ จัดซื้อรถบรรทุกขยะ(แบบอัดท้าย) ขนาด ๖ ตัน ๖ ล้อ ปริมาตรกระบอ กสูบไม่ต่ำกว่า ๖,๐๐๐ ซีซี</p> <p>ซึ่งงบประมาณ : งบองค์กรปกครองส่วนท้องถิ่น</p> <table border="1" data-bbox="501 1117 1460 1196"> <tr> <td>ปี ๒๕๖๖</td> <td>ปี ๒๕๖๗</td> <td>ปี ๒๕๖๘</td> <td>ปี ๒๕๖๙</td> <td>ปี ๒๕๗๐</td> <td>ปี ๒๕๖๖-๒๕๗๐</td> </tr> <tr> <td>๒,๔๐๐,๐๐๐</td> <td></td> <td></td> <td></td> <td></td> <td>๒,๔๐๐,๐๐๐</td> </tr> </table> <p>ผู้รับผิดชอบ : อบต.คลองใหญ่</p> | ปี ๒๕๖๖   | ปี ๒๕๖๗   | ปี ๒๕๖๘ | ปี ๒๕๖๙      | ปี ๒๕๗๐ | ปี ๒๕๖๖-๒๕๗๐ | ๙๕๐,๐๐๐    |           |           |           |         | ๙๕๐,๐๐๐    | ปี ๒๕๖๖ | ปี ๒๕๖๗ | ปี ๒๕๖๘ | ปี ๒๕๖๙ | ปี ๒๕๗๐ | ปี ๒๕๖๖-๒๕๗๐ | ๑๕๐,๐๐๐ |  |           |  |  | ๑๕๐,๐๐๐   | ปี ๒๕๖๖ | ปี ๒๕๖๗ | ปี ๒๕๖๘ | ปี ๒๕๖๙ | ปี ๒๕๗๐ | ปี ๒๕๖๖-๒๕๗๐ | ๒,๔๐๐,๐๐๐ |  |  |  |  | ๒,๔๐๐,๐๐๐ | ปี ๒๕๖๖ | ปี ๒๕๖๗ | ปี ๒๕๖๘ | ปี ๒๕๖๙ | ปี ๒๕๗๐ | ปี ๒๕๖๖-๒๕๗๐ | ๒,๔๐๐,๐๐๐ |  |  |  |  | ๒,๔๐๐,๐๐๐ | ปี ๒๕๖๖ | ปี ๒๕๖๗ | ปี ๒๕๖๘ | ปี ๒๕๖๙ | ปี ๒๕๗๐ | ปี ๒๕๖๖-๒๕๗๐ | ๒,๔๐๐,๐๐๐ |  |  |  |  | ๒,๔๐๐,๐๐๐ |
| ปี ๒๕๖๖                                                                                              | ปี ๒๕๖๗                                                                                                                                                                                                                                                                                                                                                                                                                                                                                                                                                                                                                                                                                                                                                                                                                                                                                                                                                                                                                                                                                                                                                                                                                                                                                                                                                                                                                                                                                                                                                                                                                                                                                                                                                                                                                                                                                                                                                                                                                                                                                                                                                                                                                                                                                                           | ปี ๒๕๖๘   | ปี ๒๕๖๙   | ปี ๒๕๗๐ | ปี ๒๕๖๖-๒๕๗๐ |         |              |            |           |           |           |         |            |         |         |         |         |         |              |         |  |           |  |  |           |         |         |         |         |         |              |           |  |  |  |  |           |         |         |         |         |         |              |           |  |  |  |  |           |         |         |         |         |         |              |           |  |  |  |  |           |
| ๙๕๐,๐๐๐                                                                                              |                                                                                                                                                                                                                                                                                                                                                                                                                                                                                                                                                                                                                                                                                                                                                                                                                                                                                                                                                                                                                                                                                                                                                                                                                                                                                                                                                                                                                                                                                                                                                                                                                                                                                                                                                                                                                                                                                                                                                                                                                                                                                                                                                                                                                                                                                                                   |           |           |         | ๙๕๐,๐๐๐      |         |              |            |           |           |           |         |            |         |         |         |         |         |              |         |  |           |  |  |           |         |         |         |         |         |              |           |  |  |  |  |           |         |         |         |         |         |              |           |  |  |  |  |           |         |         |         |         |         |              |           |  |  |  |  |           |
| ปี ๒๕๖๖                                                                                              | ปี ๒๕๖๗                                                                                                                                                                                                                                                                                                                                                                                                                                                                                                                                                                                                                                                                                                                                                                                                                                                                                                                                                                                                                                                                                                                                                                                                                                                                                                                                                                                                                                                                                                                                                                                                                                                                                                                                                                                                                                                                                                                                                                                                                                                                                                                                                                                                                                                                                                           | ปี ๒๕๖๘   | ปี ๒๕๖๙   | ปี ๒๕๗๐ | ปี ๒๕๖๖-๒๕๗๐ |         |              |            |           |           |           |         |            |         |         |         |         |         |              |         |  |           |  |  |           |         |         |         |         |         |              |           |  |  |  |  |           |         |         |         |         |         |              |           |  |  |  |  |           |         |         |         |         |         |              |           |  |  |  |  |           |
| ๑๕๐,๐๐๐                                                                                              |                                                                                                                                                                                                                                                                                                                                                                                                                                                                                                                                                                                                                                                                                                                                                                                                                                                                                                                                                                                                                                                                                                                                                                                                                                                                                                                                                                                                                                                                                                                                                                                                                                                                                                                                                                                                                                                                                                                                                                                                                                                                                                                                                                                                                                                                                                                   |           |           |         | ๑๕๐,๐๐๐      |         |              |            |           |           |           |         |            |         |         |         |         |         |              |         |  |           |  |  |           |         |         |         |         |         |              |           |  |  |  |  |           |         |         |         |         |         |              |           |  |  |  |  |           |         |         |         |         |         |              |           |  |  |  |  |           |
| ปี ๒๕๖๖                                                                                              | ปี ๒๕๖๗                                                                                                                                                                                                                                                                                                                                                                                                                                                                                                                                                                                                                                                                                                                                                                                                                                                                                                                                                                                                                                                                                                                                                                                                                                                                                                                                                                                                                                                                                                                                                                                                                                                                                                                                                                                                                                                                                                                                                                                                                                                                                                                                                                                                                                                                                                           | ปี ๒๕๖๘   | ปี ๒๕๖๙   | ปี ๒๕๗๐ | ปี ๒๕๖๖-๒๕๗๐ |         |              |            |           |           |           |         |            |         |         |         |         |         |              |         |  |           |  |  |           |         |         |         |         |         |              |           |  |  |  |  |           |         |         |         |         |         |              |           |  |  |  |  |           |         |         |         |         |         |              |           |  |  |  |  |           |
| ๒,๔๐๐,๐๐๐                                                                                            |                                                                                                                                                                                                                                                                                                                                                                                                                                                                                                                                                                                                                                                                                                                                                                                                                                                                                                                                                                                                                                                                                                                                                                                                                                                                                                                                                                                                                                                                                                                                                                                                                                                                                                                                                                                                                                                                                                                                                                                                                                                                                                                                                                                                                                                                                                                   |           |           |         | ๒,๔๐๐,๐๐๐    |         |              |            |           |           |           |         |            |         |         |         |         |         |              |         |  |           |  |  |           |         |         |         |         |         |              |           |  |  |  |  |           |         |         |         |         |         |              |           |  |  |  |  |           |         |         |         |         |         |              |           |  |  |  |  |           |
| ปี ๒๕๖๖                                                                                              | ปี ๒๕๖๗                                                                                                                                                                                                                                                                                                                                                                                                                                                                                                                                                                                                                                                                                                                                                                                                                                                                                                                                                                                                                                                                                                                                                                                                                                                                                                                                                                                                                                                                                                                                                                                                                                                                                                                                                                                                                                                                                                                                                                                                                                                                                                                                                                                                                                                                                                           | ปี ๒๕๖๘   | ปี ๒๕๖๙   | ปี ๒๕๗๐ | ปี ๒๕๖๖-๒๕๗๐ |         |              |            |           |           |           |         |            |         |         |         |         |         |              |         |  |           |  |  |           |         |         |         |         |         |              |           |  |  |  |  |           |         |         |         |         |         |              |           |  |  |  |  |           |         |         |         |         |         |              |           |  |  |  |  |           |
| ๒,๔๐๐,๐๐๐                                                                                            |                                                                                                                                                                                                                                                                                                                                                                                                                                                                                                                                                                                                                                                                                                                                                                                                                                                                                                                                                                                                                                                                                                                                                                                                                                                                                                                                                                                                                                                                                                                                                                                                                                                                                                                                                                                                                                                                                                                                                                                                                                                                                                                                                                                                                                                                                                                   |           |           |         | ๒,๔๐๐,๐๐๐    |         |              |            |           |           |           |         |            |         |         |         |         |         |              |         |  |           |  |  |           |         |         |         |         |         |              |           |  |  |  |  |           |         |         |         |         |         |              |           |  |  |  |  |           |         |         |         |         |         |              |           |  |  |  |  |           |
| ปี ๒๕๖๖                                                                                              | ปี ๒๕๖๗                                                                                                                                                                                                                                                                                                                                                                                                                                                                                                                                                                                                                                                                                                                                                                                                                                                                                                                                                                                                                                                                                                                                                                                                                                                                                                                                                                                                                                                                                                                                                                                                                                                                                                                                                                                                                                                                                                                                                                                                                                                                                                                                                                                                                                                                                                           | ปี ๒๕๖๘   | ปี ๒๕๖๙   | ปี ๒๕๗๐ | ปี ๒๕๖๖-๒๕๗๐ |         |              |            |           |           |           |         |            |         |         |         |         |         |              |         |  |           |  |  |           |         |         |         |         |         |              |           |  |  |  |  |           |         |         |         |         |         |              |           |  |  |  |  |           |         |         |         |         |         |              |           |  |  |  |  |           |
| ๒,๔๐๐,๐๐๐                                                                                            |                                                                                                                                                                                                                                                                                                                                                                                                                                                                                                                                                                                                                                                                                                                                                                                                                                                                                                                                                                                                                                                                                                                                                                                                                                                                                                                                                                                                                                                                                                                                                                                                                                                                                                                                                                                                                                                                                                                                                                                                                                                                                                                                                                                                                                                                                                                   |           |           |         | ๒,๔๐๐,๐๐๐    |         |              |            |           |           |           |         |            |         |         |         |         |         |              |         |  |           |  |  |           |         |         |         |         |         |              |           |  |  |  |  |           |         |         |         |         |         |              |           |  |  |  |  |           |         |         |         |         |         |              |           |  |  |  |  |           |
| <p>๘.๑ กิจกรรมหลักที่ ๒</p> <p>งบประมาณ</p> <p>ผู้รับผิดชอบ</p> <p>หน่วยงานที่</p> <p>เกี่ยวข้อง</p> | <p>กิจกรรมหลัก พัฒนาระบบบำบัดน้ำเสียในชุมชน</p> <p>งบประมาณ : งบ อปท.</p> <table border="1" data-bbox="501 1310 1460 1388"> <tr> <td>ปี ๒๕๖๖</td> <td>ปี ๒๕๖๗</td> <td>ปี ๒๕๖๘</td> <td>ปี ๒๕๖๙</td> <td>ปี ๒๕๗๐</td> <td>ปี ๒๕๖๖-๒๕๗๐</td> </tr> <tr> <td></td> <td></td> <td>๓,๐๐๐,๐๐๐</td> <td></td> <td></td> <td>๓,๐๐๐,๐๐๐</td> </tr> </table> <p>ผู้รับผิดชอบ : เทศบาลเมืองนครนายก</p> <p>กิจกรรมย่อย ๒.๑ ก่อสร้างระบบบำบัดน้ำเสียรวมในเขตเทศบาลเมืองนครนายก</p> <p>ซึ่งงบประมาณ : งบองค์กรปกครองส่วนท้องถิ่น</p> <table border="1" data-bbox="501 1505 1460 1583"> <tr> <td>ปี ๒๕๖๖</td> <td>ปี ๒๕๖๗</td> <td>ปี ๒๕๖๘</td> <td>ปี ๒๕๖๙</td> <td>ปี ๒๕๗๐</td> <td>ปี ๒๕๖๖-๒๕๗๐</td> </tr> <tr> <td></td> <td></td> <td>๓,๐๐๐,๐๐๐</td> <td></td> <td></td> <td>๓,๐๐๐,๐๐๐</td> </tr> </table> <p>ผู้รับผิดชอบ : เทศบาลเมืองนครนายก</p>                                                                                                                                                                                                                                                                                                                                                                                                                                                                                                                                                                                                                                                                                                                                                                                                                                                                                                                                                                                                                                                                                                                                                                                                                                                                                                                                                                                                                                                                        | ปี ๒๕๖๖   | ปี ๒๕๖๗   | ปี ๒๕๖๘ | ปี ๒๕๖๙      | ปี ๒๕๗๐ | ปี ๒๕๖๖-๒๕๗๐ |            |           | ๓,๐๐๐,๐๐๐ |           |         | ๓,๐๐๐,๐๐๐  | ปี ๒๕๖๖ | ปี ๒๕๖๗ | ปี ๒๕๖๘ | ปี ๒๕๖๙ | ปี ๒๕๗๐ | ปี ๒๕๖๖-๒๕๗๐ |         |  | ๓,๐๐๐,๐๐๐ |  |  | ๓,๐๐๐,๐๐๐ |         |         |         |         |         |              |           |  |  |  |  |           |         |         |         |         |         |              |           |  |  |  |  |           |         |         |         |         |         |              |           |  |  |  |  |           |
| ปี ๒๕๖๖                                                                                              | ปี ๒๕๖๗                                                                                                                                                                                                                                                                                                                                                                                                                                                                                                                                                                                                                                                                                                                                                                                                                                                                                                                                                                                                                                                                                                                                                                                                                                                                                                                                                                                                                                                                                                                                                                                                                                                                                                                                                                                                                                                                                                                                                                                                                                                                                                                                                                                                                                                                                                           | ปี ๒๕๖๘   | ปี ๒๕๖๙   | ปี ๒๕๗๐ | ปี ๒๕๖๖-๒๕๗๐ |         |              |            |           |           |           |         |            |         |         |         |         |         |              |         |  |           |  |  |           |         |         |         |         |         |              |           |  |  |  |  |           |         |         |         |         |         |              |           |  |  |  |  |           |         |         |         |         |         |              |           |  |  |  |  |           |
|                                                                                                      |                                                                                                                                                                                                                                                                                                                                                                                                                                                                                                                                                                                                                                                                                                                                                                                                                                                                                                                                                                                                                                                                                                                                                                                                                                                                                                                                                                                                                                                                                                                                                                                                                                                                                                                                                                                                                                                                                                                                                                                                                                                                                                                                                                                                                                                                                                                   | ๓,๐๐๐,๐๐๐ |           |         | ๓,๐๐๐,๐๐๐    |         |              |            |           |           |           |         |            |         |         |         |         |         |              |         |  |           |  |  |           |         |         |         |         |         |              |           |  |  |  |  |           |         |         |         |         |         |              |           |  |  |  |  |           |         |         |         |         |         |              |           |  |  |  |  |           |
| ปี ๒๕๖๖                                                                                              | ปี ๒๕๖๗                                                                                                                                                                                                                                                                                                                                                                                                                                                                                                                                                                                                                                                                                                                                                                                                                                                                                                                                                                                                                                                                                                                                                                                                                                                                                                                                                                                                                                                                                                                                                                                                                                                                                                                                                                                                                                                                                                                                                                                                                                                                                                                                                                                                                                                                                                           | ปี ๒๕๖๘   | ปี ๒๕๖๙   | ปี ๒๕๗๐ | ปี ๒๕๖๖-๒๕๗๐ |         |              |            |           |           |           |         |            |         |         |         |         |         |              |         |  |           |  |  |           |         |         |         |         |         |              |           |  |  |  |  |           |         |         |         |         |         |              |           |  |  |  |  |           |         |         |         |         |         |              |           |  |  |  |  |           |
|                                                                                                      |                                                                                                                                                                                                                                                                                                                                                                                                                                                                                                                                                                                                                                                                                                                                                                                                                                                                                                                                                                                                                                                                                                                                                                                                                                                                                                                                                                                                                                                                                                                                                                                                                                                                                                                                                                                                                                                                                                                                                                                                                                                                                                                                                                                                                                                                                                                   | ๓,๐๐๐,๐๐๐ |           |         | ๓,๐๐๐,๐๐๐    |         |              |            |           |           |           |         |            |         |         |         |         |         |              |         |  |           |  |  |           |         |         |         |         |         |              |           |  |  |  |  |           |         |         |         |         |         |              |           |  |  |  |  |           |         |         |         |         |         |              |           |  |  |  |  |           |
| <p>๙. หน่วยงานดำเนินงาน</p>                                                                          | <p>เทศบาลเมืองนครนายก</p>                                                                                                                                                                                                                                                                                                                                                                                                                                                                                                                                                                                                                                                                                                                                                                                                                                                                                                                                                                                                                                                                                                                                                                                                                                                                                                                                                                                                                                                                                                                                                                                                                                                                                                                                                                                                                                                                                                                                                                                                                                                                                                                                                                                                                                                                                         |           |           |         |              |         |              |            |           |           |           |         |            |         |         |         |         |         |              |         |  |           |  |  |           |         |         |         |         |         |              |           |  |  |  |  |           |         |         |         |         |         |              |           |  |  |  |  |           |         |         |         |         |         |              |           |  |  |  |  |           |
| <p>๑๐. ระยะเวลาในการดำเนินงานโครงการ</p>                                                             | <p>พ.ศ. ๒๕๖๖ – ๒๕๗๐</p>                                                                                                                                                                                                                                                                                                                                                                                                                                                                                                                                                                                                                                                                                                                                                                                                                                                                                                                                                                                                                                                                                                                                                                                                                                                                                                                                                                                                                                                                                                                                                                                                                                                                                                                                                                                                                                                                                                                                                                                                                                                                                                                                                                                                                                                                                           |           |           |         |              |         |              |            |           |           |           |         |            |         |         |         |         |         |              |         |  |           |  |  |           |         |         |         |         |         |              |           |  |  |  |  |           |         |         |         |         |         |              |           |  |  |  |  |           |         |         |         |         |         |              |           |  |  |  |  |           |
| <p>๑๑. งบประมาณ</p>                                                                                  | <p>งบประมาณ : งบพัฒนาจังหวัด , งบกระทรวง/กรม , งบองค์กรปกครองส่วนท้องถิ่น , งบภาคเอกชน</p> <table border="1" data-bbox="501 1792 1460 1917"> <tr> <td>ปี ๒๕๖๖</td> <td>ปี ๒๕๖๗</td> <td>ปี ๒๕๖๘</td> <td>ปี ๒๕๖๙</td> <td>ปี ๒๕๗๐</td> <td>ปี ๒๕๖๖-๒๕๗๐</td> </tr> <tr> <td>๓๘,๕๕๐,๐๐๐</td> <td>๑,๑๕๐,๐๐๐</td> <td>๔,๑๕๐,๐๐๐</td> <td>๓,๕๕๐,๐๐๐</td> <td>๒๐๐,๐๐๐</td> <td>๔๗,๕๕๐,๐๐๐</td> </tr> </table>                                                                                                                                                                                                                                                                                                                                                                                                                                                                                                                                                                                                                                                                                                                                                                                                                                                                                                                                                                                                                                                                                                                                                                                                                                                                                                                                                                                                                                                                                                                                                                                                                                                                                                                                                                                                                                                                                                          | ปี ๒๕๖๖   | ปี ๒๕๖๗   | ปี ๒๕๖๘ | ปี ๒๕๖๙      | ปี ๒๕๗๐ | ปี ๒๕๖๖-๒๕๗๐ | ๓๘,๕๕๐,๐๐๐ | ๑,๑๕๐,๐๐๐ | ๔,๑๕๐,๐๐๐ | ๓,๕๕๐,๐๐๐ | ๒๐๐,๐๐๐ | ๔๗,๕๕๐,๐๐๐ |         |         |         |         |         |              |         |  |           |  |  |           |         |         |         |         |         |              |           |  |  |  |  |           |         |         |         |         |         |              |           |  |  |  |  |           |         |         |         |         |         |              |           |  |  |  |  |           |
| ปี ๒๕๖๖                                                                                              | ปี ๒๕๖๗                                                                                                                                                                                                                                                                                                                                                                                                                                                                                                                                                                                                                                                                                                                                                                                                                                                                                                                                                                                                                                                                                                                                                                                                                                                                                                                                                                                                                                                                                                                                                                                                                                                                                                                                                                                                                                                                                                                                                                                                                                                                                                                                                                                                                                                                                                           | ปี ๒๕๖๘   | ปี ๒๕๖๙   | ปี ๒๕๗๐ | ปี ๒๕๖๖-๒๕๗๐ |         |              |            |           |           |           |         |            |         |         |         |         |         |              |         |  |           |  |  |           |         |         |         |         |         |              |           |  |  |  |  |           |         |         |         |         |         |              |           |  |  |  |  |           |         |         |         |         |         |              |           |  |  |  |  |           |
| ๓๘,๕๕๐,๐๐๐                                                                                           | ๑,๑๕๐,๐๐๐                                                                                                                                                                                                                                                                                                                                                                                                                                                                                                                                                                                                                                                                                                                                                                                                                                                                                                                                                                                                                                                                                                                                                                                                                                                                                                                                                                                                                                                                                                                                                                                                                                                                                                                                                                                                                                                                                                                                                                                                                                                                                                                                                                                                                                                                                                         | ๔,๑๕๐,๐๐๐ | ๓,๕๕๐,๐๐๐ | ๒๐๐,๐๐๐ | ๔๗,๕๕๐,๐๐๐   |         |              |            |           |           |           |         |            |         |         |         |         |         |              |         |  |           |  |  |           |         |         |         |         |         |              |           |  |  |  |  |           |         |         |         |         |         |              |           |  |  |  |  |           |         |         |         |         |         |              |           |  |  |  |  |           |
| <p>๑๒. ผลผลิต (Output)</p>                                                                           | <p>ร้อยละของขยะมูลฝอยชุมชนที่ถูกกำจัดอย่างถูกหลักวิชาการ ร้อยละ ๑๕</p>                                                                                                                                                                                                                                                                                                                                                                                                                                                                                                                                                                                                                                                                                                                                                                                                                                                                                                                                                                                                                                                                                                                                                                                                                                                                                                                                                                                                                                                                                                                                                                                                                                                                                                                                                                                                                                                                                                                                                                                                                                                                                                                                                                                                                                            |           |           |         |              |         |              |            |           |           |           |         |            |         |         |         |         |         |              |         |  |           |  |  |           |         |         |         |         |         |              |           |  |  |  |  |           |         |         |         |         |         |              |           |  |  |  |  |           |         |         |         |         |         |              |           |  |  |  |  |           |
| <p>๑๓. ผลลัพธ์จากการดำเนินโครงการ (Outcome)</p>                                                      | <p>สภาพแวดล้อมของชุมชนดีขึ้น คุณภาพชีวิตของประชาชนดีขึ้น</p>                                                                                                                                                                                                                                                                                                                                                                                                                                                                                                                                                                                                                                                                                                                                                                                                                                                                                                                                                                                                                                                                                                                                                                                                                                                                                                                                                                                                                                                                                                                                                                                                                                                                                                                                                                                                                                                                                                                                                                                                                                                                                                                                                                                                                                                      |           |           |         |              |         |              |            |           |           |           |         |            |         |         |         |         |         |              |         |  |           |  |  |           |         |         |         |         |         |              |           |  |  |  |  |           |         |         |         |         |         |              |           |  |  |  |  |           |         |         |         |         |         |              |           |  |  |  |  |           |

รายการตรวจสอบการดำเนินการตามพระราชกฤษฎีกาว่าด้วยการบริหารงานจังหวัด  
และกลุ่มจังหวัดแบบบูรณาการ พ.ศ. ๒๕๕๑

จังหวัดนครนายก

| การดำเนินการ                                                                                                                                                                                                                                                                                                                                                                                                                                                                                                                                                                                                                                                                                                                                                                                                                                                                                          | ดำเนินการแล้ว | ไม่ได้ดำเนินการ |
|-------------------------------------------------------------------------------------------------------------------------------------------------------------------------------------------------------------------------------------------------------------------------------------------------------------------------------------------------------------------------------------------------------------------------------------------------------------------------------------------------------------------------------------------------------------------------------------------------------------------------------------------------------------------------------------------------------------------------------------------------------------------------------------------------------------------------------------------------------------------------------------------------------|---------------|-----------------|
| ๑) ตรวจสอบความคิดเห็นของประชาชนในท้องถิ่นในจังหวัดด้วยวิธีหนึ่งวิธีใด ดังต่อไปนี้ <ul style="list-style-type: none"> <li><input type="checkbox"/> มอบให้ส่วนราชการหน่วยงานของรัฐ สถาบันการศึกษา หรือบุคคลอื่นใด ทำการศึกษาตรวจสอบความคิดเห็นของประชาชนในท้องถิ่นในจังหวัด</li> <li><input checked="" type="checkbox"/> มอบให้ฝ่ายเลขานุการ ก.บ.จ. ดำเนินการหรือร่วมกับหน่วยงานอื่น ทำการศึกษา ตรวจสอบความคิดเห็นของประชาชนในท้องถิ่นในจังหวัด</li> <li><input type="checkbox"/> แต่งตั้งคณะอนุกรรมการของ ก.บ.จ. ชั้นคณะหนึ่ง ทำหน้าที่ประสานงานเพื่อให้ได้ ข้อมูลความคิดเห็นของประชาชนในท้องถิ่นในจังหวัด</li> <li><input checked="" type="checkbox"/> ดำเนินการอื่นตามที่ ก.บ.จ. เห็นสมควร โดยดำเนินการเผยแพร่แผนพัฒนาจังหวัด แผนปฏิบัติการราชการประจำปี ให้ครอบคลุมและทั่วถึงเพื่อให้ประชาชนรับทราบ บนเว็บไซต์จังหวัดนครนายก และติดตามเร่งรัดการเบิกจ่ายหน่วยงานที่ได้รับ งบประมาณตามแผน</li> </ul> | ✓             |                 |
| ๒) จัดประชุมหารือร่วมกันระหว่างหัวหน้าส่วนราชการที่มีสถานที่ตั้งทำการอยู่ในจังหวัด ไม่ว่าจะเป็นราชการบริหารส่วนภูมิภาคหรือราชการบริหารส่วนกลางและผู้บริหารองค์กรปกครองส่วนท้องถิ่นทั้งหมดในจังหวัด รวมทั้งผู้แทนภาคประชาสังคม และผู้แทนภาคธุรกิจ เอกชน เพื่อรับฟังความคิดเห็นเกี่ยวกับแผนพัฒนาจังหวัดตามมาตรา ๕๓/๑ แห่งพระราชบัญญัติระเบียบบริหารราชการแผ่นดิน พ.ศ. ๒๕๓๔ ซึ่งแก้ไขเพิ่มเติมโดยพระราชบัญญัติระเบียบบริหารราชการแผ่นดิน (ฉบับที่ ๗) พ.ศ. ๒๕๕๐ และมาตรา ๑๙ มาตรา ๒๑ มาตรา ๒๒ มาตรา ๒๓ และมาตรา ๒๔ แห่งพระราชกฤษฎีกาว่าด้วยการบริหารงานจังหวัดและกลุ่มจังหวัดแบบบูรณาการ พ.ศ. ๒๕๕๑                                                                                                                                                                                                                                                                                                        | ✓             |                 |
| ๓) การประชุมของ ก.บ.จ. เพื่อจัดทำและเห็นชอบแผนพัฒนาจังหวัดตามพระราชกฤษฎีกาว่าด้วยการบริหารงานจังหวัดและกลุ่มจังหวัดแบบบูรณาการ พ.ศ. ๒๕๕๑ และหลักเกณฑ์ และวิธีการที่ ก.บ.ภ. กำหนด                                                                                                                                                                                                                                                                                                                                                                                                                                                                                                                                                                                                                                                                                                                      | ✓             |                 |

ข้าพเจ้าขอรับรองว่า ข้อความดังกล่าวข้างต้นเป็นความจริงทุกประการ ทั้งนี้ ได้แนบรายงานการประชุมคณะกรรมการบริหารงานจังหวัดแบบบูรณาการ (ก.บ.จ.) มาพร้อมนี้ด้วย

(ลงชื่อ)..... 

(นายอำพล อังคภากรณ์กุล)  
ผู้ว่าราชการจังหวัดนครนายก

## สรุปผลการทบทวนแผนพัฒนาจังหวัด (พ.ศ. ๒๕๖๖ – ๒๕๗๐)

| หัวข้อ                                                    | แผนพัฒนาจังหวัด<br>(พ.ศ. ๒๕๖๑ – ๒๕๖๕)                                                                                                                                                                                                                                                                                                                                                                                                                                                                                                                                                                                      | แผนพัฒนาจังหวัด<br>(พ.ศ. ๒๕๖๖ – ๒๕๗๐)                                                                                                                                                                                                                                                                                                                                                                                                                                                                                                                                                                                               | เหตุผลการ<br>ปรับเปลี่ยน                                                                                                       |
|-----------------------------------------------------------|----------------------------------------------------------------------------------------------------------------------------------------------------------------------------------------------------------------------------------------------------------------------------------------------------------------------------------------------------------------------------------------------------------------------------------------------------------------------------------------------------------------------------------------------------------------------------------------------------------------------------|-------------------------------------------------------------------------------------------------------------------------------------------------------------------------------------------------------------------------------------------------------------------------------------------------------------------------------------------------------------------------------------------------------------------------------------------------------------------------------------------------------------------------------------------------------------------------------------------------------------------------------------|--------------------------------------------------------------------------------------------------------------------------------|
| เป้าหมายการ<br>พัฒนาจังหวัด<br>(ระยะ ๕ ปี)                | “นครนายกเมืองน่าอยู่”                                                                                                                                                                                                                                                                                                                                                                                                                                                                                                                                                                                                      | “นครนายกเมืองน่าอยู่”                                                                                                                                                                                                                                                                                                                                                                                                                                                                                                                                                                                                               | คงเดิม                                                                                                                         |
| ตัวชี้วัด<br>ความสำเร็จ<br>ตามเป้าหมาย<br>การพัฒนาจังหวัด | <p>๑. อัตราการขยายตัวของผลิตภัณฑ์มวลรวมจังหวัด (GPP) ร้อยละ ๑.๕</p> <p>๒. เกษตรกรมีรายได้จากการเกษตรเพิ่มขึ้น ร้อยละ ๑</p> <p>๓. รายได้จากการท่องเที่ยวเพิ่มขึ้น ร้อยละ ๑.๕</p> <p>๔. จำนวนนักท่องเที่ยวเพิ่มขึ้น ร้อยละ ๑.๕</p> <p>๕. ประชาชนเข้าถึงบริการพื้นฐานของรัฐเพิ่มขึ้น</p> <p>๖. ร้อยละของขยะมูลฝอยชุมชนที่ถูกกำจัดอย่างถูกหลักวิชาการ</p>                                                                                                                                                                                                                                                                      | <p>๑. อัตราการขยายตัวของผลิตภัณฑ์มวลรวมจังหวัด (GPP) เพิ่มขึ้น (ร้อยละ ๑.๕)</p> <p>๒. รายได้จากการท่องเที่ยวของผู้เยี่ยมเยือนเพิ่มขึ้น (ร้อยละ ๑.๕)</p> <p>๓. เกษตรกรมีรายได้จากการเกษตรเพิ่มขึ้น (ร้อยละ ๓)</p> <p>๔. ร้อยละคนจนเป้าหมาย (TPMAP) ได้รับความช่วยเหลือ/เข้าถึงบริการภาครัฐ ไม่น้อยกว่า (ร้อยละ ๒๐)</p> <p>๕. ร้อยละของปริมาณขยะมูลฝอยชุมชนได้รับการจัดการอย่างถูกต้อง (ร้อยละ)</p>                                                                                                                                                                                                                                   | ปรับให้สอดคล้องกับสถานการณ์และเพื่อให้สามารถวัดผลสัมฤทธิ์ได้<br>อย่างเป็น<br>รูปธรรมยิ่งขึ้น                                   |
| ประเด็นการพัฒนา<br>ของจังหวัด                             | <p><b>ประเด็นการพัฒนาที่ ๑</b> ส่งเสริมการผลิตสินค้าเกษตรและผลิตภัณฑ์แปรรูปให้มีความปลอดภัยตรงกับความต้องการของตลาด</p> <p><b>ประเด็นการพัฒนาที่ ๒</b> ส่งเสริมและพัฒนากองท่องเที่ยวเชิงนิเวศ สุขภาพ วัฒนธรรม และการประชุมที่ได้มาตรฐาน</p> <p><b>ประเด็นการพัฒนาที่ ๓</b> พัฒนาความรู้ และทักษะในการประกอบอาชีพของประชาชน รวมถึงจัดเตรียมโครงสร้างพื้นฐานให้บริการประชาชนอย่างเป็นระบบ เพื่อให้ชุมชนมีความเข้มแข็ง รวมทั้งเสริมสร้างความมั่นคงในสังคมให้มีความสุข</p> <p><b>ประเด็นการพัฒนาที่ ๔</b> อนุรักษ์ ฟื้นฟู และบริหารจัดการทรัพยากรธรรมชาติ และสิ่งแวดล้อม ให้เกิดความสมดุลต่อระบบนิเวศ โดยประชาชนมีส่วนร่วม</p> | <p><b>ประเด็นการพัฒนาที่ ๑</b> ส่งเสริมการผลิตสินค้าเกษตรและผลิตภัณฑ์แปรรูปให้มีความปลอดภัยตรงกับความต้องการของตลาด</p> <p><b>ประเด็นการพัฒนาที่ ๒</b> ส่งเสริมและพัฒนากองท่องเที่ยวเชิงนิเวศ สุขภาพ วัฒนธรรม การบริการและการประชุมที่ได้มาตรฐาน</p> <p><b>ประเด็นการพัฒนาที่ ๓</b> พัฒนาความรู้ และทักษะในการประกอบอาชีพของประชาชน รวมถึงจัดเตรียมโครงสร้างพื้นฐานให้บริการประชาชนอย่างเป็นระบบ เพื่อให้ชุมชนมีความเข้มแข็ง รวมทั้งเสริมสร้างความมั่นคงในสังคมให้มีความสุข</p> <p><b>ประเด็นการพัฒนาที่ ๔</b> อนุรักษ์ ฟื้นฟู และบริหารจัดการทรัพยากรธรรมชาติ และสิ่งแวดล้อม ให้เกิดความสมดุลต่อระบบนิเวศ โดยประชาชนมีส่วนร่วม</p> | ปรับเพิ่มเติมใน<br>ประเด็นการ<br>พัฒนาที่ ๒ เรื่อง<br>ของการบริการ<br>ให้ครอบคลุมการ<br>ส่งเสริมการ<br>ท่องเที่ยวและ<br>บริการ |