



แผนการดำเนินงานและการใช้จ่ายงบประมาณ ประจำปีงบประมาณ พ.ศ. 2568

มหาวิทยาลัยราชภัฏพระนคร

ผ่านการอนุมัติจากสภามหาวิทยาลัยราชภัฏพระนคร วันศุกร์ ที่ 20 กันยายน 2567

บทสรุปสำหรับผู้บริหาร

มหาวิทยาลัยราชภัฏพระนครได้จัดทำคำขอตั้งงบประมาณ ประจำปีงบประมาณ พ.ศ. 2568 ตามข้อบังคับมหาวิทยาลัยราชภัฏพระนคร ว่าด้วยการเงิน และทรัพย์สินของมหาวิทยาลัย พ.ศ. 2548 และที่แก้ไขเพิ่มเติม (ฉบับที่ 2) พ.ศ. 2548 และ (ฉบับที่ 3) พ.ศ. 2557 โดยน้อมนำพระราชโบายของ พระบาทสมเด็จพระปรเมนทรรามาธิบดีศรีสินทรมหาวชิราลงกรณ พระวชิรเกล้าเจ้าอยู่หัว ที่เน้นการพัฒนาท้องถิ่น และพัฒนาครู ประกอบกับยุทธศาสตร์ชาติ 20 ปี (พ.ศ. 2561-2580) แผนแม่บทภายใต้ยุทธศาสตร์ชาติ แผนปฏิรูปประเทศ 12 ด้าน แผนพัฒนาเศรษฐกิจและสังคมแห่งชาติ ฉบับที่ 13 (พ.ศ. 2566-2570) ยุทธศาสตร์ มหาวิทยาลัยราชภัฏเพื่อการพัฒนาท้องถิ่น ระยะ 20 ปี (พ.ศ. 2560-2579) แผนการพัฒนาสู่ความเป็นเลิศมหาวิทยาลัยราชภัฏพระนคร ระยะ 5 ปี (พ.ศ. 2566-2570) ซึ่งผ่านการอนุมัติจากสภามหาวิทยาลัยราชภัฏพระนคร เมื่อคราวประชุมครั้งที่ 10/2564 วันที่ 17 กันยายน 2564 ยุทธศาสตร์มหาวิทยาลัยราชภัฏพระนคร ประจำปี งบประมาณ พ.ศ. 2568 และนำผลการปฏิบัติงานตามโครงการ/กิจกรรม ประจำปีงบประมาณ พ.ศ. 2567 มาเป็นข้อพิจารณาในการกำหนดประเด็นและข้อเสนอ กลยุทธ์ โดยจัดทำโครงการ/กิจกรรม เพื่อพัฒนามหาวิทยาลัยให้บรรลุค่าเป้าหมายของตัวชี้วัดตามแผนยุทธศาสตร์มหาวิทยาลัย ทั้งนี้ การจัดทำคำขอตั้งงบประมาณ ประจำปี งบประมาณ พ.ศ. 2568 มีวัตถุประสงค์เพื่อนำงบประมาณไปเป็นกลไกและพลังขับเคลื่อนการพัฒนามหาวิทยาลัยให้บรรลุตามค่าเป้าหมายดังกล่าว โดยหน่วยงานได้จัดทำคำขอตั้งงบประมาณ ประจำปีงบประมาณ พ.ศ. 2568 ตามกรอบวงเงินงบประมาณ

การจัดสรรงบประมาณรายจ่าย ประจำปีงบประมาณ พ.ศ. 2568 จำนวน 825,919,600 บาท ดังนี้

1. รับทราบแผนงบประมาณแผ่นดินตามร่างพระราชบัญญัติ งบประมาณรายจ่ายประจำปีงบประมาณ พ.ศ. 2568 จำนวน 596,501,600 บาท จำแนกเป็น
 - 1.1 รายการบุคลากรภาครัฐ จำนวน 417,567,300 บาท
 - 1.2 ผลผลิต ผู้สำเร็จการศึกษาด้านสังคมศาสตร์ จำนวน 27,057,600 บาท
 - 1.3 ผลผลิต ผู้สำเร็จการศึกษาด้านวิทยาศาสตร์และเทคโนโลยี จำนวน 100,540,100 บาท
 - 1.4 ผลผลิต ผู้สำเร็จการศึกษาด้านวิทยาศาสตร์สุขภาพ จำนวน 1,506,000 บาท
 - 1.5 ผลผลิต ผลงานการให้บริการวิชาการ จำนวน 3,000,000 บาท
 - 1.6 โครงการยุทธศาสตร์มหาวิทยาลัยราชภัฏเพื่อการพัฒนาท้องถิ่น จำนวน 37,138,400 บาท
 - 1.7 โครงการสนับสนุนค่าใช้จ่ายในการจัดการศึกษาตั้งแต่ระดับอนุบาลจนจบการศึกษาขั้นพื้นฐาน จำนวน 9,692,200 บาท

2. ขออนุมัติเงินนอกงบประมาณ จำนวน 229,418,000 บาท ประกอบด้วย

2.1 เงินรายได้จากการจัดการศึกษาภาคปกติ (บ.กศ.) จำนวน 185,614,000 บาท

2.2 เงินรายได้จากการจัดการศึกษาภาคพิเศษ (กศ.พบ.) จำนวน 43,804,000 บาท

3. มอบอำนาจให้อธิการบดีควบคุม กำกับ ติดตาม และตรวจสอบการดำเนินงาน หากมีความจำเป็นต้องปรับเปลี่ยนโครงการและรายละเอียดงบประมาณจะรายงานให้คณะกรรมการบริหารมหาวิทยาลัยทราบ

4. มอบหน่วยงานจัดทำแผนปฏิบัติงานโครงการ/กิจกรรม และกำกับดูแลการดำเนินงานให้เป็นไปตามแผนที่เสนอไว้ โดยโครงการ/กิจกรรมใดที่ได้รับอนุมัติจัดสรรงบประมาณแล้วให้เร่งดำเนินการ และโครงการ/กิจกรรมใดเมื่อครบกำหนดเวลาแล้วยังไม่ได้ดำเนินการ เมื่อเวลาล่วงเลยจากกำหนดเวลาที่ระบุไว้ในโครงการ/กิจกรรมนั้น ให้ยุบเลิกหรือโอนเงินโครงการนั้นไปพัฒนาส่วนที่เป็นประโยชน์และสอดคล้องกับแผนยุทธศาสตร์ของมหาวิทยาลัย

มหาวิทยาลัยจัดสรรงบประมาณ ประจำปีงบประมาณ พ.ศ. 2568 เพื่อพัฒนามหาวิทยาลัยและสอดคล้องกับแผนยุทธศาสตร์มหาวิทยาลัยราชภัฏพระนคร ประจำปีงบประมาณ พ.ศ. 2568 เป็นงบประมาณ จำนวน 825,919,600 บาท จำแนกได้ดังนี้

1. งบบุคลากร/ค่าใช้จ่ายบุคลากรภาครัฐ จำนวน 498,629,480 บาท คิดเป็นร้อยละ 60.37

2. ค่าตอบแทนการสอน จำนวน 17,600,000 บาท คิดเป็นร้อยละ 2.13

3. ค่าใช้จ่ายประจำ จำนวน 49,058,700 บาท คิดเป็นร้อยละ 5.94

4. รายจ่ายตามสัญญา จำนวน 49,563,400 บาท คิดเป็นร้อยละ 6.00

5. งบลงทุน จำนวน 98,887,400 บาท คิดเป็นร้อยละ 11.98 ประกอบด้วย

5.1 ค่าครุภัณฑ์ จำนวน 61,887,400 บาท คิดเป็นร้อยละ 7.50

5.2 ค่าที่ดิน และสิ่งก่อสร้าง จำนวน 37,000,000 บาท คิดเป็นร้อยละ 4.48

6. งบพัฒนาตามภารกิจของหน่วยงาน จำนวน 112,180,620 บาท คิดเป็นร้อยละ 13.58

ดังแสดงในแผนภาพที่ 1 สรุบบงบประมาณจำแนกตามรายการค่าใช้จ่าย ประจำปีงบประมาณ พ.ศ. 2568

แผนภาพที่ 1 สรุบบงบประมาณจำแนกตามรายการค่าใช้จ่าย ประจำปีงบประมาณ พ.ศ. 2568

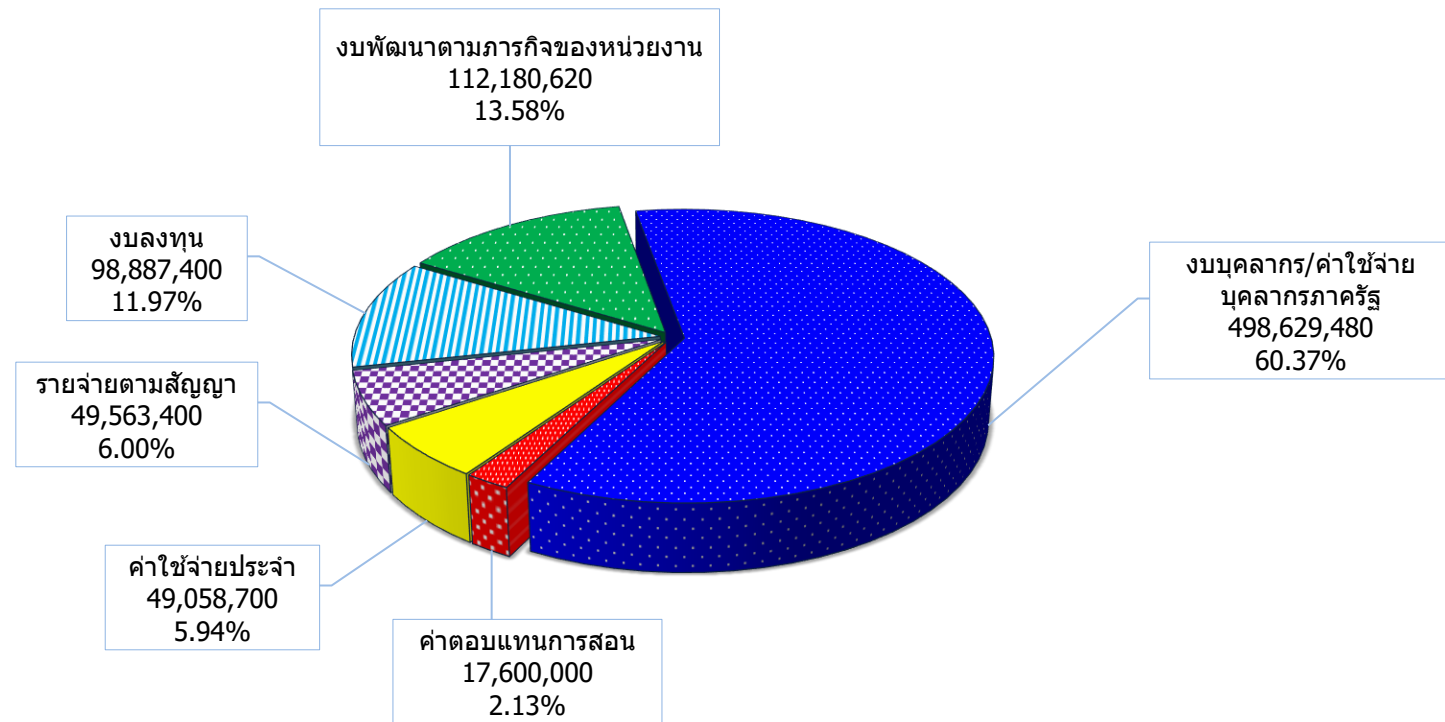

มหาวิทยาลัยจึงให้หน่วยงานดำเนินการบริหารจัดการงบประมาณ ประจำปีงบประมาณ พ.ศ. 2568 ภายในกรอบเงินที่ได้รับจัดสรรจำนวน 825,919,600 บาท อย่างมีประสิทธิภาพและประสิทธิผลเพื่อให้บรรลุตามแผนยุทธศาสตร์มหาวิทยาลัยราชภัฏพระนครต่อไป

(รองศาสตราจารย์ ดร.เปรี๊อง กิจรัตน์ภร)

รักษาราชการแทน อธิการบดีมหาวิทยาลัยราชภัฏพระนคร

สารบัญ

	หน้า
บทสรุปสำหรับผู้บริหาร	(1)
สารบัญ	(4)
สารบัญตาราง	(6)
สารบัญภาพ	(7)
บทนำ	
ปรัชญา วิสัยทัศน์ พันธกิจ ภารกิจมหาวิทยาลัยราชภัฏพระนคร	1
สถานภาพมหาวิทยาลัยราชภัฏพระนคร	3
ข้อมูลพื้นฐานมหาวิทยาลัยราชภัฏพระนคร	5
โครงสร้างการแบ่งส่วนราชการของมหาวิทยาลัยราชภัฏพระนคร	16
แผนงาน	
แผนยุทธศาสตร์ที่เกี่ยวข้อง	17
แผนยุทธศาสตร์มหาวิทยาลัยราชภัฏพระนคร ประจำปีงบประมาณ พ.ศ. 2568	18
แผนยุทธศาสตร์มหาวิทยาลัยราชภัฏพระนคร และตัวชี้วัด ประจำปีงบประมาณ พ.ศ. 2568	20
แผนงบประมาณ ประจำปีงบประมาณ พ.ศ. 2568	
นโยบายการจัดสรรงบประมาณ ประจำปีงบประมาณ พ.ศ. 2568	34
การจัดสรรเงินงบประมาณ ประจำปีงบประมาณ พ.ศ. 2568	40

สารบัญ (ต่อ)

หน้า

แผนบริหารงบประมาณ การกำกับติดตาม และประเมินผลการดำเนินงาน

การบริหารและติดตามงบประมาณ	48
แนวปฏิบัติการบริหารจัดการงบประมาณ	49
เป้าหมายการเบิกจ่ายเงินงบประมาณ	51
มาตรการการติดตามงบประมาณ	52
ประเมินผลโครงการ/กิจกรรม	54

แผนปฏิบัติงาน (Action Plan) ประจำปีงบประมาณ พ.ศ. 2568

55

ภาคผนวก

ภาคผนวก ก	ข้อบังคับมหาวิทยาลัยราชภัฏพระนคร ว่าด้วยการเงินและทรัพย์สินของมหาวิทยาลัย พ.ศ. 2548	142
ภาคผนวก ข	ระเบียบมหาวิทยาลัยราชภัฏพระนคร ว่าด้วยศูนย์วัฒนธรรมพระนคร พ.ศ. 2552	149
	ระเบียบมหาวิทยาลัยราชภัฏพระนคร ว่าด้วยศูนย์วัฒนธรรมพระนคร (ฉบับที่ 2) พ.ศ. 2553	
	ระเบียบมหาวิทยาลัยราชภัฏพระนคร ว่าด้วยศูนย์วัฒนธรรมพระนคร (ฉบับที่ 5) พ.ศ. 2555	
ภาคผนวก ค	บันทึกข้อความ กองนโยบายและแผน มหาวิทยาลัยราชภัฏพระนคร ที่ กนผ. 0247/2566 ลงวันที่ 5 กันยายน 2566	153
	เรื่อง การทบทวนแผนการดำเนินงานรายไตรมาส ประจำปีงบประมาณ พ.ศ. 2567	

สารบัญตาราง

ตารางที่	หน้า
1 หลักสูตรที่จัดการเรียนการสอน ปีการศึกษา 2567 จำแนกตามคณะ	6
2 จำนวนบุคลากรสายบริหาร จำแนกตามตำแหน่งการบริหารและประเภทของบุคลากร	7
3 จำนวนบุคลากรสายวิชาการ จำแนกตามหน่วยงานและประเภทของบุคลากร	8
4 จำนวนบุคลากรสายวิชาการ จำแนกตามหน่วยงานและตำแหน่งทางวิชาการ	9
5 จำนวนบุคลากรสายวิชาการ จำแนกตามหน่วยงานและระดับคุณวุฒิ	10
6 จำนวนบุคลากรสายสนับสนุน จำแนกตามหน่วยงานและประเภทของบุคลากร	11
7 จำนวนนักศึกษา นักเรียนโรงเรียนมัธยมสาธิตฯ โรงเรียนประถมสาธิตฯ และศูนย์สาธิตการบริบาลและพัฒนาเด็กปฐมวัย ประจำปีการศึกษา 2566-2567 และประมาณการปีการศึกษา 2568	13
8 โครงการหลัก ตัวชี้วัด ค่าเป้าหมาย จำแนกตามแผนยุทธศาสตร์มหาวิทยาลัยราชภัฏพระนคร เพื่อจัดทำกิจกรรมประจำปีงบประมาณ พ.ศ. 2568	20
9 ประมาณการรายรับ ปีงบประมาณ พ.ศ. 2568 เงินรายได้จากการจัดการศึกษา จำแนกตามแหล่งงบประมาณ	40
10 ประมาณการรายจ่าย ประจำปีงบประมาณ พ.ศ. 2568 เงินรายได้จากการจัดการศึกษา	41
11 สรุปลงเงินงบประมาณ ประจำปีงบประมาณ พ.ศ. 2568 จำแนกตามประเภทค่าใช้จ่าย	42
12 สรุปลงงบประมาณรายจ่าย จำแนกตามแผนยุทธศาสตร์ ประจำปีงบประมาณ พ.ศ. 2568	44
13 สรุปลงงบประมาณรายจ่าย จำแนกตามหน่วยงานและแผนยุทธศาสตร์ ประจำปีงบประมาณ พ.ศ. 2568	45
14 ประมาณการรายรับ-รายจ่าย ของหน่วยงานภายในที่มีข้อบังคับเฉพาะของหน่วยงาน ประจำปีงบประมาณ พ.ศ. 2568	46
15 ประมาณการรายได้จากการแผนการเปิดหลักสูตรฝึกอบรมระยะสั้น และการบริการวิชาการของหน่วยงาน ประจำปีงบประมาณ พ.ศ. 2568	47
16 เป้าหมายการเบิกจ่ายงบประมาณ ประจำปีงบประมาณ พ.ศ. 2568	51
17 สรุปลงงบประมาณรายจ่าย จำแนกตามแผนยุทธศาสตร์ ประจำปีงบประมาณ พ.ศ. 2568	55

สารบัญภาพ

แผนภาพที่	หน้า
1	สรุบบประมาณจำแนกตามรายการค่าใช้จ่าย ประจำปีงบประมาณ พ.ศ. 2568 (3)
2	โครงสร้างการแบ่งส่วนราชการของมหาวิทยาลัยราชภัฏพระนคร 16
3	การจัดทำของบประมาณแผ่นดิน ประจำปีงบประมาณ พ.ศ. 2568 35
4	การจัดทำของบประมาณ เงินรายได้จากการจัดการศึกษา ประจำปีงบประมาณ พ.ศ. 2568 37
5	มาตรการการติดตามงบบประมาณ ประจำปีงบประมาณ พ.ศ. 2568 53

บทนำ

มหาวิทยาลัยราชภัฏพระนครเป็นสถาบันอุดมศึกษาซึ่งมีภารกิจหลักที่จะต้องปฏิบัติ 4 ประการ คือ ผลิตบัณฑิต วิจัย ให้บริการวิชาการแก่สังคม และทำนุบำรุง ศิลปะและวัฒนธรรม โดยมีงบประมาณเป็นพลังในการขับเคลื่อนการพัฒนามหาวิทยาลัย และมีแผนปฏิบัติงาน (Action Plan) เป็นกลไกการกำกับทิศทางไปสู่เป้าหมาย ดังนั้น มหาวิทยาลัยราชภัฏพระนครจึงได้จัดทำแผนงานและแผนเงิน ประจำปีงบประมาณ พ.ศ. 2568 เพื่อเป็นแนวทางในการพัฒนาตามปรัชญาและวิสัยทัศน์อันนำไปสู่ เป้าหมายของมหาวิทยาลัย โดยคำนึงถึงบริบทที่เกี่ยวข้อง ดังต่อไปนี้

1. ปรัชญา วิสัยทัศน์ พันธกิจ ภารกิจมหาวิทยาลัยราชภัฏพระนคร
2. สถานภาพมหาวิทยาลัยราชภัฏพระนคร
3. ข้อมูลพื้นฐานของมหาวิทยาลัยราชภัฏพระนคร
4. โครงสร้างการแบ่งส่วนราชการของมหาวิทยาลัยราชภัฏพระนคร

ปรัชญา วิสัยทัศน์ พันธกิจ ภารกิจมหาวิทยาลัยราชภัฏพระนคร

ปรัชญา : เป็นสถาบันอุดมศึกษาเพื่อการพัฒนาชุมชนท้องถิ่นที่ส่งเสริมพลังปัญญาของแผ่นดิน ฟื้นฟูพลังการเรียนรู้สู่การปฏิบัติ และเชิดชูภูมิปัญญาท้องถิ่นไทยสู่ สากล

วิสัยทัศน์ : เป็นมหาวิทยาลัยชั้นนำในพื้นที่ เพื่อการขับเคลื่อนการศึกษา การวิจัย การบริการวิชาการ การทำนุบำรุงศิลปวัฒนธรรม การผลิตและพัฒนาครู การ พัฒนาชุมชนท้องถิ่นสู่ความยั่งยืน และได้มาตรฐานระดับสากลภายในปี พ.ศ. 2569

พันธกิจ :

1. ผลิตบัณฑิต และพัฒนาครู ที่มีคุณภาพตามความต้องการของสังคม เป็นผู้มีความรู้คู่คุณธรรม มีทักษะแห่งศตวรรษที่ 21 เพื่อเป็นประชากรที่มีคุณค่าของท้องถิ่นในสังคมไทยและสังคมโลก
2. วิจัยและพัฒนาวิชาการที่มีคุณภาพ สร้างองค์ความรู้และนวัตกรรมให้ได้มาตรฐานสากล เพื่อมุ่งเน้นแก้ปัญหาและพัฒนาคุณภาพชีวิตของท้องถิ่นอย่างยั่งยืน
3. บริการวิชาการแก่ท้องถิ่นและสังคมภายใต้การจัดการเทคโนโลยีสมัยใหม่ น้อมนำแนวพระราชดำริ เพื่อพัฒนาคุณภาพชีวิตของชุมชนท้องถิ่นและสังคมอย่างต่อเนื่อง
4. สร้างเครือข่ายและความร่วมมือกับภาคประชาชน ชุมชน ท้องถิ่น ผู้ประกอบการ ในการจัดการศึกษา เพื่อพัฒนาท้องถิ่นอย่างยั่งยืน
5. บริหารจัดการมหาวิทยาลัยด้วยหลักธรรมาภิบาลให้มีความคล่องตัว ยืดหยุ่นโปร่งใส ตรวจสอบได้ เพื่อการเปลี่ยนแปลงและการพัฒนาอย่างต่อเนื่องและยั่งยืน

ภารกิจ :

1. แสวงหาความจริงเพื่อสู่ความเป็นเลิศทางวิชาการ บนพื้นฐานของภูมิปัญญาท้องถิ่น ภูมิปัญญาไทย และภูมิปัญญาสากล
2. ผลิตบัณฑิตที่มีความรู้คู่คุณธรรม สำนึกในความเป็นไทย มีความรักและผูกพันต่อท้องถิ่น อีกทั้งส่งเสริมการเรียนรู้ตลอดชีวิตในชุมชน เพื่อช่วยให้คนในท้องถิ่นรู้เท่าทันการเปลี่ยนแปลง การผลิตบัณฑิตดังกล่าว จะต้องให้มีจำนวนและคุณภาพสอดคล้องกับแผนการผลิตบัณฑิตของประเทศ
3. เสริมสร้างความรู้ความเข้าใจในคุณค่า ความสำนึก และความภูมิใจในวัฒนธรรมของท้องถิ่นและของชาติ
4. เรียนรู้และเสริมสร้างความเข้มแข็งของผู้นำชุมชน ผู้นำศาสนาและนักการเมืองท้องถิ่นให้มีจิตสำนึกประชาธิปไตย คุณธรรม จริยธรรม และความสามารถในการบริหารงานพัฒนาชุมชนและท้องถิ่นเพื่อประโยชน์ของส่วนรวม
5. เสริมสร้างความเข้มแข็งของวิชาชีพครู ผลิตและพัฒนาครู และบุคลากรทางการศึกษาให้มีคุณภาพและมาตรฐานที่เหมาะสมกับการเป็นวิชาชีพชั้นสูง
6. ประสานความร่วมมือและช่วยเหลือเกื้อกูลกันระหว่างมหาวิทยาลัย ชุมชน องค์กรปกครองส่วนท้องถิ่นและองค์กรอื่นทั้งในและต่างประเทศ เพื่อการพัฒนาท้องถิ่น
7. ศึกษาและแสวงหาแนวทางพัฒนาเทคโนโลยีพื้นบ้านและเทคโนโลยีสมัยใหม่ให้เหมาะสมกับการดำรงชีวิตและการประกอบอาชีพของคนในท้องถิ่น รวมถึงการแสวงหาแนวทาง เพื่อส่งเสริมให้เกิดการจัดการ การบำรุงรักษา และการใช้ประโยชน์จากทรัพยากรธรรมชาติและสิ่งแวดล้อมอย่างสมดุลและยั่งยืน
8. ศึกษา วิจัย ส่งเสริมและสืบสานโครงการอันเนื่องมาจากแนวพระราชดำริในการปฏิบัติภารกิจของมหาวิทยาลัยเพื่อการพัฒนาท้องถิ่น

สถานภาพมหาวิทยาลัยราชภัฏพระนคร

มหาวิทยาลัยราชภัฏพระนครเป็นสถาบันการผลิตครูแห่งแรกของประเทศ ซึ่งได้รับการสถาปนาโดยพระบาทสมเด็จพระจุลจอมเกล้าเจ้าอยู่หัว รัชกาลที่ 5 ในนาม “โรงเรียนฝึกหัดอาจารย์” เมื่อวันที่ 12 ตุลาคม พ.ศ. 2435 ณ บริเวณโรงเรียนเด็ก ตำบลสวนมะลิ ถนนบำรุงเมือง สังกัดกรมศึกษาธิการ กระทรวงธรรมการ มีบทบาทหน้าที่ผลิตครูเพื่อรองรับการขยายตัวของระบบราชการแบบใหม่ มีมิสเตอร์กรีนด์รอต ชาวอังกฤษเป็นอาจารย์ใหญ่คนแรก ในปีแรกมีนักเรียน 3 คน คือ นายนกยูง วิเศษกุล (พระยาสุรินทราชา) นายบุญรอด เศรษฐบุตร (พระยาภิรมย์ภักดี) และนายสุ่ม *

พ.ศ. 2445 ได้ย้ายสถานที่ตั้งจากโรงเรียนเด็กไปอยู่ที่ตึกแมนณมิตร (ตึกแมนศึกษาสถานโรงเรียน วัดเทพศิรินทราวาสในปัจจุบัน) เรียกชื่อว่า “โรงเรียนฝึกหัดอาจารย์เทพศิรินทร์” ใน พ.ศ. 2446 ได้เปิดโรงเรียนฝึกหัดครูเพิ่มขึ้นอีกหนึ่งแห่งที่โรงเรียนราชวิทยาลัยเก่า มีชื่อว่า “โรงเรียนฝึกหัดครูฝั่งตะวันตก” และ พ.ศ. 2449 กระทรวงธรรมการได้มีคำสั่งย้ายให้โรงเรียนฝึกหัดอาจารย์เทพศิรินทร์ไปรวมอยู่กับโรงเรียนฝึกหัดครู ฝั่งตะวันตก เรียกว่า “โรงเรียนฝึกหัดอาจารย์ฝั่งตะวันตก”

พ.ศ. 2456 โรงเรียนฝึกหัดอาจารย์ได้รวมเข้าสังกัดเป็นแผนกหนึ่งของโรงเรียนข้าราชการพลเรือน เรียกว่า “โรงเรียนฝึกหัดอาจารย์แผนกครูศึกษาของโรงเรียนข้าราชการพลเรือน” ต่อมาใน พ.ศ. 2458 ได้ย้ายนักเรียนไปเรียนที่วังใหม่ ตำบลปทุมวัน (กรีฑาสถานแห่งชาติในปัจจุบัน)

พ.ศ. 2459 พระบาทสมเด็จพระมงกุฎเกล้าเจ้าอยู่หัว มีพระบรมราชโองการประกาศประดิษฐานโรงเรียนข้าราชการพลเรือนของพระบาทสมเด็จพระจุลจอมเกล้าเจ้าอยู่หัว ขึ้นเป็นจุฬาลงกรณ์มหาวิทยาลัย โรงเรียนฝึกหัดอาจารย์จึงเป็นแผนกครูศึกษาของจุฬาลงกรณ์มหาวิทยาลัย และ พ.ศ. 2460 ทรงพระกรุณาโปรดเกล้าฯ ให้สถาปนากรมมหาวิทยาลัยขึ้น กระทรวงธรรมการจึงย้ายโรงเรียนฝึกหัดอาจารย์ไปสังกัดกรมศึกษาธิการ แผนกวิชาสามัญศึกษา

พ.ศ. 2461 โรงเรียนฝึกหัดอาจารย์ได้เปลี่ยนชื่อเป็น “โรงเรียนฝึกหัดครู” เมื่อวันที่ 15 พฤษภาคม พ.ศ. 2461 เปิดสอนหลักสูตรประโยคครูประถม (ป.ป.) หลักสูตร 2 ปี รับนักเรียนจบ ม.6 และประกาศนียบัตรครูมูล ส่วนครูมัธยมนั้นส่งไปสมทบกับโรงเรียนมัธยมเบ็องปลายที่โรงเรียนสวนกุหลาบวิทยาลัย โรงเรียนมัธยมวัดเทพศิรินทร์ และโรงเรียนมัธยมวัดปทุมคงคา

พ.ศ. 2475 ได้ย้ายไปตั้งภายในบริเวณพระราชวังสนามจันทร์ จังหวัดนครปฐม เรียกว่า “โรงเรียนฝึกหัดครูประถมพระราชวังสนามจันทร์” ซึ่งมีศาลพระพิฆเนศอยู่ แล้วจึงได้นำรูปพระพิฆเนศเป็นตราสัญลักษณ์ประจำโรงเรียน ต่อมาใน พ.ศ. 2477 ได้ย้ายมาตั้งที่กองพันทหารราบที่ 6 ถนนศรีอยุธยา หลังวังปารุสกวัน (ปัจจุบันคือ กองพลที่ 1 รักษาพระองค์) เรียกว่า “โรงเรียนฝึกหัดครูประถมพระนคร” และใน พ.ศ. 2485 ได้ย้ายมาตั้งที่วังจันทร์เกษม ถนนประชาธิปไตย (ที่ตั้งครุสภาในปัจจุบัน)

พ.ศ. 2490 ได้เปลี่ยนชื่อโรงเรียนฝึกหัดครูประถมพระนครเป็น “โรงเรียนฝึกหัดครูพระนคร” ผลิตครูตามหลักสูตรประกาศนียบัตรประโยคครูประถม (ป.ป.) ใช้เวลาเรียน 3 ปี และ พ.ศ. 2498 ได้ใช้หลักสูตรใหม่ คือ หลักสูตรประกาศนียบัตรวิชาการศึกษา (ป.กศ.) เวลาเรียน 2 ปี แทนหลักสูตรเดิม (ป.ป. 3 ปี) ทั้งนี้เพื่อผลิตครูให้ทันกับความต้องการ

พ.ศ. 2499 ทางกรมได้ย้ายโรงเรียนฝึกหัดครูพระนครจากวังจันทร์เกษม มาเปิดสอน ณ เลขที่ 3 หมู่ที่ 6 ถนนแจ้งวัฒนะ ตำบลอนุสาวรีย์ อำเภอบางเขน จังหวัดพระนคร หลังวัดพระศรีมหาธาตุวรมหาวิหาร เมื่อวันที่ 1 มิถุนายน พ.ศ. 2499 (ปัจจุบันเปลี่ยนเป็น เลขที่ 9 ถนนแจ้งวัฒนะ แขวงอนุสาวรีย์ เขตบางเขน กรุงเทพมหานคร) ในปีแรกต้องอาศัยอาคารเรียนของโรงเรียนวัดพระศรีมหาธาตุ (ปัจจุบัน คือ โรงเรียนมัธยมสาธิตวัดพระศรีมหาธาตุ มหาวิทยาลัยราชภัฏพระนคร) จนถึง พ.ศ. 2500 จึงได้ย้ายมาเรียนที่อาคารหลังแรก คือ อาคาร 3 ในปัจจุบัน

พ.ศ. 2509 กระทรวงศึกษาธิการได้พัฒนาและยกฐานะโรงเรียนฝึกหัดครูพระนครขึ้นเป็น “วิทยาลัยครูพระนคร” เมื่อวันที่ 1 พฤษภาคม พ.ศ. 2509 จึงสามารถเปิดสอนหลักสูตรระดับประกาศนียบัตรวิชาการศึกษาระดับสูง (ป.กศ.ชั้นสูง) ที่ใช้เวลาเรียน 2 ปีได้ และเพื่อสนองความต้องการของโรงเรียนมัธยมแบบประสม วิทยาลัยครูพระนครจึงได้เปิดสอนวิชาเอกอุตสาหกรรมศิลป์ โดยรับนักศึกษาที่จบ ป.กศ. มาเรียนวิชาช่างยนต์ ช่างไฟฟ้า ช่างโลหะ ช่างก่อสร้าง และช่างปั้นดินเผา ต่อมาใน พ.ศ. 2512 จึงได้เปิดสอนวิชาเอกอื่น ๆ เพิ่มขึ้นอีก

พ.ศ. 2517 วิทยาลัยครูพระนครร่วมกับวิทยาลัยวิชาการศึกษาพระนคร ได้เปิดสอนประโยคครูอุดมศึกษาโดยใช้หลักสูตรของวิทยาลัยวิชาการศึกษา รับผู้สำเร็จการศึกษา ป.กศ. ชั้นสูง หรืออนุปริญญามาเรียนต่อ 2 ปี เมื่อสำเร็จการศึกษาจะได้รับคุณวุฒิปริญญาการศึกษาบัณฑิต (กศ.บ.)

พ.ศ. 2518 ได้ประกาศใช้ พระราชบัญญัติวิทยาลัยครู เมื่อวันที่ 14 กุมภาพันธ์ พ.ศ. 2518 มีผลทำให้วิทยาลัยครูพระนครสามารถเปิดสอนได้ถึงระดับปริญญาตรี อยู่ภายใต้การบริหารของสภาการฝึกหัดครู ทำให้นักศึกษาที่เรียนหลักสูตรประโยคครูอุดมศึกษาตั้งแต่ พ.ศ. 2517 ในวิชาเอกภาษาไทย ภาษาอังกฤษ และอุตสาหกรรมศิลป์ สำเร็จการศึกษาระดับปริญญาครุศาสตรบัณฑิต (ค.บ.) เมื่อสิ้นปีการศึกษา 2518 เป็นรุ่นแรก

พ.ศ. 2523 เปิดรับนักศึกษาระดับปริญญาครุศาสตรบัณฑิต หลักสูตร 4 ปี เป็นรุ่นแรก และใน พ.ศ. 2527 ได้ประกาศใช้พระราชบัญญัติวิทยาลัยครู (ฉบับที่ 2) ซึ่งเป็นฉบับแก้ไขเพิ่มเติม จึงสามารถเปิดสอนสาขาวิชาการอื่นนอกเหนือจากวิชาชีพครู โดยสภาการฝึกหัดครูอนุมัติให้เปิดสอนใน 3 สาขาวิชา คือ สาขาวิชาการศึกษา สาขาวิชาวิทยาศาสตร์ และสาขาวิชาศิลปศาสตร์ และใน พ.ศ. 2528 สภาการฝึกหัดครูได้ออกข้อบังคับว่าด้วยกลุ่มวิทยาลัยครูเพื่อประโยชน์ในการดำเนินงานของวิทยาลัยครูร่วมกัน ให้วิทยาลัยครูรวมกันเป็นกลุ่มตามภูมิภาค เรียกว่า “สหวิทยาลัย” มีจำนวน 8 สหวิทยาลัย ซึ่งวิทยาลัยครูพระนครและวิทยาลัยครูในส่วนกลางที่ตั้งอยู่ในกรุงเทพมหานครทั้ง 6 แห่ง เรียกว่า “สหวิทยาลัยรัตนโกสินทร์”

พ.ศ. 2535 พระบาทสมเด็จพระเจ้าอยู่หัวภูมิพลอดุลยเดช ทรงพระกรุณาโปรดเกล้าฯ พระราชทานนาม “สถาบันราชภัฏ” แทนชื่อวิทยาลัยครูในสังกัดกรมการฝึกหัดครู กระทรวงศึกษาธิการ เมื่อวันที่ 14 กุมภาพันธ์ พ.ศ. 2535 และ วันที่ 24 มกราคม พ.ศ. 2538 ได้ประกาศใช้พระราชบัญญัติสถาบันราชภัฏในราชกิจจานุเบกษา จึงได้เปลี่ยนสถานะจากวิทยาลัยครูพระนครเป็น “สถาบันราชภัฏพระนคร” ตามพระราชบัญญัติสถาบันราชภัฏ พ.ศ. 2538 เมื่อวันที่ 25 มกราคม พ.ศ. 2538 และทรงพระกรุณาโปรดเกล้าฯ พระราชทานตราพระราชลัญจกรซึ่งเป็นตราประจำพระองค์มาเป็นตราสัญลักษณ์ประจำสถาบัน ต่อมาวันที่ 15 มิถุนายน พ.ศ. 2547 สถาบันราชภัฏพระนครได้มีสถานะเป็นนิติบุคคล ตามพระราชบัญญัติมหาวิทยาลัยราชภัฏ พ.ศ. 2547 จึงได้เปลี่ยนชื่อเป็น “มหาวิทยาลัยราชภัฏพระนคร” เพื่อปฏิบัติการกิจสถาบันอุดมศึกษาเพื่อการพัฒนาท้องถิ่น มหาวิทยาลัยไทยเพื่อความเป็นไท เปิดสอนนักศึกษาทั้งระดับปริญญาตรี และบัณฑิตศึกษา

น้อย สีป้อ, “ราชภัฏพระนคร ย้อนอดีต...สู่ออนาคต มหาวิทยาลัยไทย เพื่อความเป็นไท”, ทัศนะเรื่องในวาระครบ 110 ปี ของสถาบันราชภัฏพระนคร. (2545)

ในการจัดทำแผนงบประมาณประจำปี พ.ศ. 2568 เพื่อให้มีข้อมูลประกอบการพิจารณาจัดสรรงบประมาณให้สามารถดำเนินงานให้บรรลุภารกิจและวัตถุประสงค์ตามแผนยุทธศาสตร์ จึงจะนำเสนอข้อมูลประกอบการพิจารณาใน 2 ส่วนดังนี้

1. ข้อมูลพื้นฐานของมหาวิทยาลัยราชภัฏพระนคร
2. โครงสร้างการแบ่งส่วนราชการของมหาวิทยาลัยราชภัฏพระนคร

ข้อมูลพื้นฐานมหาวิทยาลัยราชภัฏพระนคร

ข้อมูลพื้นฐานของมหาวิทยาลัยราชภัฏพระนคร จะนำเสนอใน 4 ด้าน คือ ด้านหลักสูตร ด้านบุคลากร ด้านนักศึกษา และด้านอาคารสถานที่ ดังนี้

1. ด้านหลักสูตร มหาวิทยาลัยราชภัฏพระนคร จัดการเรียนการสอนทั้งหมด 75 หลักสูตร (นับรวมการจัดการศึกษาขั้นพื้นฐานด้วยแล้ว) โดยในระดับปริญญาตรี 60 หลักสูตร ระดับประกาศนียบัตรวิชาชีพครู 1 หลักสูตร ระดับปริญญาโท 7 หลักสูตร และระดับปริญญาเอก 4 หลักสูตร พร้อมด้วยการจัดการศึกษาขั้นพื้นฐาน โรงเรียนมัธยมสาธิตวัดพระศรีมหาธาตุ มหาวิทยาลัยราชภัฏพระนคร ศูนย์สาธิตการบริหารและพัฒนาเด็กปฐมวัย และโรงเรียนประถมสาธิต มหาวิทยาลัยราชภัฏพระนคร จำแนกดังตารางที่ 1

ตารางที่ 1 หลักสูตรที่จัดการเรียนการสอน ปีการศึกษา 2567 จำแนกตามคณะ

คณะ	ระดับต่ำกว่าปริญญาตรี	ระดับประกาศนียบัตรวิชาชีพครู	ระดับปริญญาตรี (หลักสูตร)					ระดับบัณฑิตศึกษา (หลักสูตร)		
			ค.บ.	ศศ.บ./ศล.บ./ศป.บ./น.บ./รป.บ./ร.บ.	วทบ./วศ.บ./สถ.บ./ทล.บ./พทป.บ.	นศ.บ./ศ.บ./บช.บ./บธ.บ.	รวม	ค.ม./รป.ม./น.ม./บธ.ม./วท.ม.	ปร.ด./รป.ด.	รวม
1. วิทยาลัยการฝึกหัดครู	-	1	13	1	-	-	14	4	-	4
- โรงเรียนมัธยมสาธิตฯ	1	-	-	-	-	-	-	-	-	-
- ศูนย์สาธิตการบริหารฯ	1	-	-	-	-	-	-	-	-	-
- โรงเรียนประถมนสาธิตฯ	1	-	-	-	-	-	-	-	-	-
2. คณะมนุษยศาสตร์และสังคมศาสตร์	-	-	-	13	1	-	14	2	1	3
3. คณะวิทยาการจัดการ	-	-	-	2	-	8	10	1	2	3
4. คณะวิทยาศาสตร์และเทคโนโลยี	-	-	-	-	11	-	11	-	-	-
5. คณะเทคโนโลยีอุตสาหกรรม	-	-	-	-	11	-	11	-	1	1
รวมทั้งหมด	3	1	13	16	23	8	60	7	4	11

ที่มา : ข้อมูล ณ วันที่ 2 กรกฎาคม 2567

2. ด้านบุคลากร มหาวิทยาลัยราชภัฏพระนครปรับโครงสร้างการบริหารงานภายใน โดยการยุบรวมและบูรณาการหน่วยงานที่ปฏิบัติหน้าที่คล้ายคลึงกันให้เป็นหน่วยงานเดียวกัน และเพิ่มหน่วยงานใหม่ให้สอดคล้องกับภารกิจของมหาวิทยาลัย ที่ปรับเปลี่ยนให้สอดคล้องกับบทบาทของสถาบันอุดมศึกษา จึงปรับโครงสร้างกรอบอัตรากำลัง แบ่งตามหน้าที่เป็นบุคลากรสายวิชาการซึ่งมีหน้าที่ทำการสอน วิจัย และบริการวิชาการเป็นหลัก และบุคลากรสายสนับสนุนวิชาการ ดังนี้

2.1 บุคลากรสายบริหาร

ตารางที่ 2 จำนวนบุคลากรสายบริหาร จำแนกตามตำแหน่งการบริหารและประเภทของบุคลากร

ที่	ตำแหน่งบริหาร	ตำแหน่งบริหารที่ไม่ใช่ข้าราชการ	ข้าราชการ	พนักงานมหาวิทยาลัย (งปม.)	พนักงานมหาวิทยาลัย (เงินรายได้)	รวม
1	อธิการบดี	1	-	-	-	1
2	รองอธิการบดี	-	2	2	-	4
3	ผู้ช่วยอธิการบดี	-	1	2	-	3
4	คณบดี	1	2	2	-	5
5	ผู้อำนวยการสำนัก/สถาบัน	-	-	4	-	4
6	รองคณบดี/รองผู้อำนวยการสำนัก	-	4	22	-	26
7	หัวหน้าสำนักงานคณบดี/หัวหน้าสำนักงานผู้อำนวยการ	-	5	3	-	8
8	ผู้อำนวยการกอง	-	-	4	-	4
9	ผู้อำนวยการโรงเรียนมัธยมสาธิตฯ	-	-	1	-	1
10	ผู้อำนวยการศูนย์สาธิตการบริบาลฯ	-	1	-	-	1
11	ผู้อำนวยการโรงเรียนประถมสาธิตฯ	-	-	1	-	1
12	ผู้อำนวยการวิทยาลัยชัยบาดาลพัฒนา	1	-	-	-	1
13	ผู้อำนวยการศูนย์วัฒนธรรมพระนคร	-	-	-	-	-
14	หัวหน้าศูนย์/กลุ่มงาน	-	-	2	-	2
รวมทั้งหมด		3	15	38	-	61

ที่มา : ข้อมูล ณ วันที่ 10 กันยายน 2567

**หมายเหตุ : รอกการสรรหา/แต่งตั้ง

- | | |
|--|---------------|
| 1. ผู้อำนวยการสำนักงานอธิการบดี | จำนวน 1 อัตรา |
| 2. หัวหน้าสำนักงานผู้อำนวยการสถาบันวิจัยและพัฒนา | จำนวน 1 อัตรา |
| 3. ผู้อำนวยการศูนย์วัฒนธรรมพระนคร | จำนวน 1 อัตรา |

2.2 บุคลากรประเภทสายวิชาการ

ตารางที่ 3 จำนวนบุคลากรสายวิชาการ จำแนกตามหน่วยงานและประเภทของบุคลากร

หน่วยงาน	ประเภท			
	ข้าราชการ	พนักงานมหาวิทยาลัย (เงินงบประมาณแผ่นดิน)	พนักงานมหาวิทยาลัย (เงินรายได้)	รวม
1. วิทยาลัยการฝึกหัดครู	5	48	-	53
- โรงเรียนมัธยมสาธิตฯ	-	20	10	30
- ศูนย์สาธิตการบริบาลฯ	-	-	10	10
- โรงเรียนประถมสาธิตฯ	-	-	8	8
2. คณะมนุษยศาสตร์และสังคมศาสตร์	11	88	-	99
3. คณะวิทยาการจัดการ	9	51	-	60
4. คณะวิทยาศาสตร์และเทคโนโลยี	16	71	-	87
5. คณะเทคโนโลยีอุตสาหกรรม	27	32	-	59
รวมทั้งหมด	68	310	28	406

ที่มา : ข้อมูลจากกองบริหารงานบุคคล และหน่วยงาน ณ วันที่ 26 มิถุนายน 2567

ตารางที่ 4 จำนวนบุคลากรสายวิชาการ จำแนกตามหน่วยงานและตำแหน่งทางวิชาการ

หน่วยงาน	ตำแหน่งทางวิชาการ					รวม
	ศาสตราจารย์	รองศาสตราจารย์	ผู้ช่วยศาสตราจารย์	อาจารย์	ครู	
1. วิทยาลัยการฝึกหัดครู	-	1	23	29	-	53
- โรงเรียนมัธยมสาธิตฯ	-	-	-	30	-	30
- ศูนย์สาธิตการบริหารฯ	-	-	-	-	10	10
- โรงเรียนประถมสาธิตฯ	-	-	-	-	8	8
2. คณะมนุษยศาสตร์และสังคมศาสตร์	-	11	55	33	-	99
3. คณะวิทยาการจัดการ	-	2	36	22	-	60
4. คณะวิทยาศาสตร์และเทคโนโลยี	-	9	55	23	-	87
5. คณะเทคโนโลยีอุตสาหกรรม	-	8	30	21	-	59
รวมทั้งหมด	-	31	199	158	18	406

ที่มา : ข้อมูลจากกองบริหารงานบุคคล และหน่วยงาน ณ วันที่ 26 มิ.ย. 2567

ตารางที่ 5 จำนวนบุคลากรสายวิชาการ จำแนกตามหน่วยงานและระดับคุณวุฒิ

หน่วยงาน	ระดับคุณวุฒิ				
	ปริญญาเอก	ปริญญาโท	ประกาศนียบัตรบัณฑิต	ปริญญาตรี	รวม
1. วิทยาลัยการฝึกหัดครู	20	34	-	-	54
- โรงเรียนมัธยมสาธิตฯ	4	21	2	3	30
- ศูนย์สาธิตการบริหารฯ	-	1	-	9	10
- โรงเรียนประถมสาธิตฯ	-	-	-	8	8
2. คณะมนุษยศาสตร์และสังคมศาสตร์	62	36	-	1	99
3. คณะวิทยาการจัดการ	39	21	-	-	60
4. คณะวิทยาศาสตร์และเทคโนโลยี	52	35	-	-	87
5. คณะเทคโนโลยีอุตสาหกรรม	28	31	-	-	59
รวมทั้งหมด	204	179	2	21	406

ที่มา : ข้อมูลจากกองบริหารงานบุคคล และหน่วยงาน ณ วันที่ 26 มิ.ย. 2567

2.3 บุคลากรสายสนับสนุน

ตารางที่ 6 จำนวนบุคลากรสายสนับสนุน จำแนกตามหน่วยงานและประเภทของบุคลากร

หน่วยงาน	ข้าราชการ	พนักงาน ราชการ	ลูกจ้าง ประจำ	พนักงานมหาวิทยาลัย		ลูกจ้าง ชั่วคราว	ลูกจ้างร.ร. ประถมสาคิต/ ศูนยสาคิตฯ	รวม
				เงินงบประมาณ แผ่นดิน	เงินรายได้			
1. วิทยาลัยการฝึกหัดครู	1	-	-	9	5	-	-	15
- โรงเรียนมัธยมสาคิตฯ	-	-	-	6	9	1	-	16
- ศูนยสาคิตการบรืบาลและพัฒนาเด็กปฐมวัย	-	-	-	-	-	-	5	5
- โรงเรียนประถมสาคิตฯ	-	-	-	-	-	-	3	3
2. คณะมนุษยศาสตร์และสังคมศาสตร์	-	-	-	10	4	-	-	14
3. คณะวิทยาการจัดการ	1	-	-	8	3	-	-	12
4. คณะวิทยาศาสตร์และเทคโนโลยี	1	1	2	11	4	-	-	19
5. คณะเทคโนโลยีอุตสาหกรรม	1	1	1	9	2	-	-	14
6. พุทธวิชาลัย	-	-	-	2	1	-	-	3
7. วิทยาลัยชัยบาดาลพิพัฒน	-	-	-	1	5	-	-	6
8. สำนักงานอธิการบดี	1	-	8	63	63	2	-	137
9. สำนักส่งเสริมวิชาการและงานทะเบียน	1	-	-	22	10	-	-	33
10. สำนักศิลปะและวัฒนธรรม	-	-	-	6	2	-	-	8
11. สำนักวิทยบริการและเทคโนโลยีสารสนเทศ	1	-	-	20	10	-	-	31

ตารางที่ 6 จำนวนบุคลากรสายสนับสนุน จำแนกตามหน่วยงานและประเภทของบุคลากร (ต่อ)

หน่วยงาน	ข้าราชการ	พนักงาน ราชการ	ลูกจ้าง ประจำ	พนักงานมหาวิทยาลัย		ลูกจ้าง ชั่วคราว	ลูกจ้างร.ร. ประถมสาคิต/ ศูนย์สาคิตฯ	รวม
				เงินงบประมาณ แผ่นดิน	เงินรายได้			
12. สถาบันวิจัยและพัฒนา	-	-	-	8	6	-	-	14
14. สำนักงานสภามหาวิทยาลัย	-	-	-	3	2	-	-	5
13. กลุ่มตรวจสอบภายใน	-	-	-	4	2	-	-	6
14. กลุ่มงานการตลาดและธุรกิจรายได้	-	-	-	4	2	-	-	6
รวมทั้งหมด	7	2	11	186	130	3	8	347

ที่มา : ข้อมูลจากกองบริหารงานบุคคล ณ วันที่ 26 มิ.ย. 2567

3. ด้านนักศึกษา จำนวนนักศึกษาภาคปกติ และภาคพิเศษ ในระดับปริญญาตรี ระดับบัณฑิตศึกษา และนักเรียน

ตารางที่ 7 จำนวนนักศึกษา นักเรียนโรงเรียนมัธยมสาธิตฯ โรงเรียนประถมนสาธิตฯ และศูนย์สาธิตการบริบาลฯ ปีการศึกษา 2566-2567 และประมาณการปีการศึกษา 2568

ที่	หน่วยงาน	จำนวนนักเรียน			จำนวนนักศึกษาระดับปริญญาตรี								จำนวนนักศึกษาระดับบัณฑิตศึกษา													
		ปีการศึกษา			ภาคปกติ		ภาคพิเศษ						ป.บัณฑิตวิชาชีพครู				มหาบัณฑิต				ดุษฎีบัณฑิต					
		ปีการศึกษา			ปีการศึกษา		ปีการศึกษา						ปีการศึกษา				ปีการศึกษา				ปีการศึกษา					
		2567	2568		2567	2568		2/2567	3/2567		1/2568		2/2567		3/2567	1/2568		2/2567		3/2567	1/2568		2/2567	3/2567	1/2568	
คงอยู่	แผนรับ		คงอยู่	แผนรับ		คงอยู่	แผนรับ		คงอยู่	แผนรับ	คงอยู่	แผนรับ	คงอยู่	แผนรับ		คงอยู่	แผนรับ	คงอยู่	แผนรับ		คงอยู่	แผนรับ				
1	วิทยาลัยการฝึกหัดครู	-	-	-	1,229	1,120	230	-	-	-	-	-	142	70	114	115	70	84	15	40	32	15	-	-	-	-
	- โรงเรียนมัธยมสาธิตฯ	944	965	330	-	-	-	-	-	-	-	-	-	-	-	-	-	-	-	-	-	-	-	-	-	-
	- ศูนย์สาธิตฯ	170	210	52	-	-	-	-	-	-	-	-	-	-	-	-	-	-	-	-	-	-	-	-	-	-
	- โรงเรียนประถมนสาธิตฯ	362	436	101	-	-	-	-	-	-	-	-	-	-	-	-	-	-	-	-	-	-	-	-	-	-
2	คณะมนุษยศาสตร์ฯ	-	-	-	1,818	1,663	320	188	177	35	192	35	-	-	-	-	-	48	15	40	40	15	14	16	15	4
3	คณะวิทยาการจัดการ	-	-	-	1,923	1,917	385	302	267	40	282	40	-	-	-	-	-	12	5	11	14	5	8	6	10	4
4	คณะวิทยาศาสตร์ฯ	-	-	-	1,197	1,235	230	166	156	30	167	30	-	-	-	-	-	-	-	-	-	-	-	-	-	-
5	คณะเทคโนโลยีอุตสาหกรรม	-	-	-	1,108	1,096	235	289	267	40	261	40	-	-	-	-	-	-	-	-	-	-	8	11	11	4
	รวมทั้งหมด	1,476	1,611	483	7,275	7,031	1,400	944	866	145	901	145	142	70	114	115	70	144	35	91	84	35	30	33	36	12

ที่มา : 1. ข้อมูลจำนวนนักศึกษาจากสำนักส่งเสริมวิชาการและงานทะเบียน ณ วันที่ 26 มิ.ย. 67

2. ข้อมูลจำนวนนักเรียนจาก โรงเรียนมัธยมสาธิตฯ ศูนย์สาธิตการบริบาลฯ และโรงเรียนประถมนสาธิตฯ ณ วันที่ 26 มิ.ย. 67

หมายเหตุ : จำนวนนักเรียนและจำนวนนักศึกษาคงอยู่ ได้รวมจำนวนแผนรับไว้ด้วยแล้ว

4. ด้านอาคารสถานที่ มหาวิทยาลัยราชภัฏพระนคร ตั้งอยู่บนพื้นที่ จำนวน 198 ไร่ ทิศตะวันออกติดกับวัดพระศรีมหาธาตุวรมหาวิหาร ทิศเหนือติดกับถนนแจ้งวัฒนะ มหาวิทยาลัยได้ทำการฟื้นฟูพัฒนาอาคารสถานที่ ปรับปรุงภูมิทัศน์ และสภาพแวดล้อมทางกายภาพ ให้มีความพร้อมสมบูรณ์เพื่อให้เกิดประโยชน์สูงสุดต่อการจัดการศึกษาและการใช้พื้นที่อย่างคุ้มค่า มีบรรยากาศแห่งการเรียนรู้ของนักเรียน นักศึกษา คณาจารย์ บุคลากร และชุมชน อีกทั้งเป็นแหล่งเรียนรู้สำหรับท้องถิ่น มีความพร้อมในการรองรับภารกิจของสถาบันอุดมศึกษาที่สมบูรณ์แบบ ทั้งการผลิตบัณฑิตให้มีคุณภาพ การวิจัย การบริการวิชาการแก่สังคม และการทำนุบำรุงศิลปและวัฒนธรรม มีสถานที่สำคัญภายในมหาวิทยาลัย เช่น

- 4.1 พระบรมราชานุสาวรีย์ พระบาทสมเด็จพระจุลจอมเกล้าเจ้าอยู่หัว รัชกาลที่ 5 ประดิษฐานบริเวณหน้าอาคารเบญจมวิภู
- 4.2 พระบรมราชานุสาวรีย์ พระบาทสมเด็จพระปรเมนทรมหาอานันทมหิดล รัชกาลที่ 8 ประดิษฐานทิศตะวันออกของอาคารเรียนรวมและศูนย์วัฒนธรรม
- 4.3 หอพระพุทธบาทมีปกปฐพีเฉลิมพระเกียรติ ประดิษฐาน ณ ศาลากลางน้ำ ประตู่ 1
- 4.4 หอพระพิฆเนศวร ประดิษฐานบริเวณหน้าอาคาร 4 ติดถนนแจ้งวัฒนะ
- 4.5 เรือนไทย ตั้งอยู่ทางทิศใต้ของมหาวิทยาลัย
- 4.6 อาคารศูนย์บ่มเพาะวิสาหกิจชุมชน
- 4.7 อาคารฝึกประสบการณ์วิชาชีพพระนครแกรนด์วิว
- 4.8 อาคารฝึกประสบการณ์วิชาชีพเชิงบูรณาการ
- 4.9 คลินิกพระนครแพทย์แผนไทย
- 4.10 อาคารหอประชุมพิฆเนศวร
- 4.11 อาคารหอประชุมภัทรมหาราช
- 4.12 อาคารที่พักสำหรับบุคลากร (พระนครนิเวศ 1)
- 4.13 อาคารที่พักสำหรับบุคลากร (พระนครนิเวศ 2)
- 4.14 อาคารโรงอาหาร จำนวน 4 แห่ง

4.15 อาคารที่ใช้จัดการเรียนการสอนและการบริการ จำนวน 36 อาคาร จำแนกตามลักษณะการใช้งาน ดังนี้

- 1) ห้องเรียน จำนวน 218 ห้อง และห้องพักอาจารย์ จำนวน 155 ห้อง
- 2) ห้องสำนักงาน จำนวน 246 ห้อง และห้องประชุม จำนวน 77 ห้อง
- 3) ห้องปฏิบัติการต่าง ๆ เช่น ห้องคอมพิวเตอร์ ห้องปฏิบัติการเฉพาะสาขาวิชา รวมจำนวน 255 ห้อง

นอกจากนี้ มหาวิทยาลัยยังมีแหล่งเรียนรู้ทางการเกษตรและเป็นศูนย์อบรม ณ วิทยาลัยชัยบาดาลพัฒนา โดยวิทยาลัยชัยบาดาลพัฒนาตั้งอยู่บริเวณทิศเหนือของอำเภอชัยบาดาล จังหวัดลพบุรี มีพื้นที่ประมาณ 300 ไร่ มีอาคารทั้งหมด จำนวน 4 อาคาร ดังนี้

- 1) อาคารที่พักอาศัยบุคลากร
- 2) อาคารโรงอาหาร
- 3) อาคารเรียนและสำนักงาน ประกอบด้วย ห้องสมุด ห้องประชุม ห้องสำนักงาน และห้องเรียน
- 4) เรือนนอน 2 หลัง

แผนภาพที่ 2 โครงสร้างการแบ่งส่วนราชการของมหาวิทยาลัยราชภัฏพระนคร

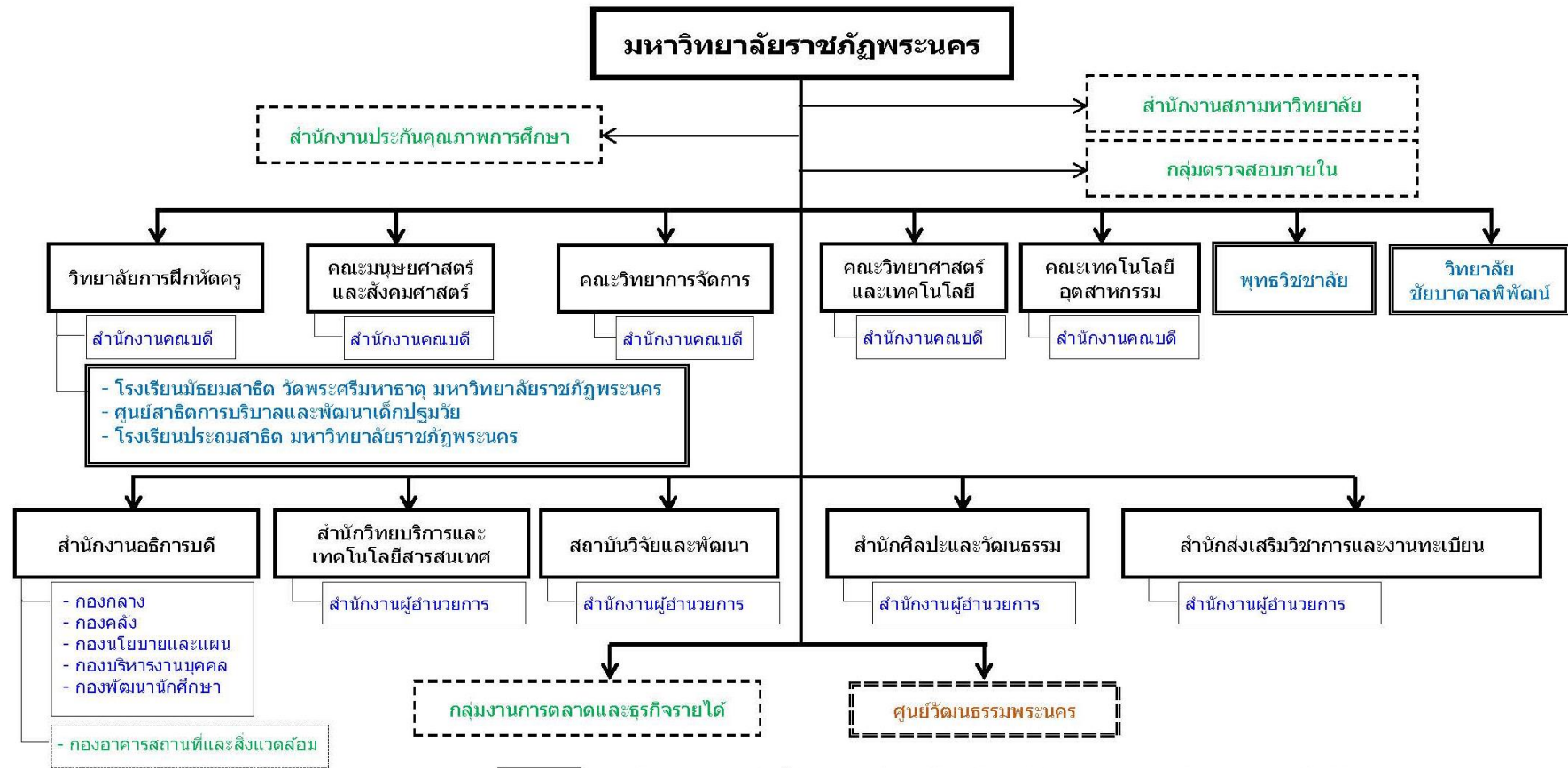

- หมายถึง กฎกระทรวงจัดตั้งส่วนราชการในมหาวิทยาลัยราชภัฏพระนคร กระทรวงศึกษาธิการ พ.ศ. 2548
- หมายถึง ประกาศกระทรวงศึกษาธิการ เรื่อง การแบ่งส่วนราชการในมหาวิทยาลัยราชภัฏพระนคร พ.ศ. 2549
- หมายถึง ประกาศมหาวิทยาลัยราชภัฏพระนคร เรื่อง จัดตั้งหน่วยงานภายในมหาวิทยาลัยราชภัฏพระนคร
- หมายถึง ข้อบังคับมหาวิทยาลัยราชภัฏพระนคร ว่าด้วยการบริหารจัดการโรงเรียนมัธยมสาธิตวัดพระศรีมหาธาตุฯ พ.ศ. 2558
 ข้อบังคับมหาวิทยาลัยราชภัฏพระนคร ว่าด้วยการบริหารพุทธวิทยาลัย พ.ศ. 2558
 ข้อบังคับมหาวิทยาลัยราชภัฏพระนคร ว่าด้วยการบริหารและการดำเนินงานวิทยาลัยชัยบาดาลพัฒนา พ.ศ. 2560
 ข้อบังคับมหาวิทยาลัยราชภัฏพระนคร ว่าด้วยการบริหารและการดำเนินงานศูนย์สาธิตการบริบาลฯ พ.ศ. 2560
 ข้อบังคับมหาวิทยาลัยราชภัฏพระนคร ว่าด้วยการบริหารและการดำเนินงานโรงเรียนประถมนสาธิตฯ พ.ศ. 2563
- หมายถึง ระเบียบมหาวิทยาลัยราชภัฏพระนคร ว่าด้วยศูนย์วัฒนธรรมพระนคร พ.ศ. 2552

แผนงาน

แผนยุทธศาสตร์ที่เกี่ยวข้อง

มหาวิทยาลัยราชภัฏพระนครได้ดำเนินการทบทวนกลยุทธ์ ตัวชี้วัด และค่าเป้าหมายตามแผนการพัฒนาลู่ความเป็นเลิศมหาวิทยาลัยราชภัฏพระนคร ระยะ 5 ปี (พ.ศ. 2566-2570) ซึ่งผ่านการอนุมัติจากสภามหาวิทยาลัยราชภัฏพระนคร เมื่อคราวประชุมครั้งที่ 10/2564 วันที่ 17 กันยายน 2564 เพื่อให้ได้โครงการ/กิจกรรม ในปีงบประมาณ พ.ศ. 2568 ให้สามารถขับเคลื่อนการพัฒนามหาวิทยาลัย ให้บรรลุเป้าหมายตามแผนการพัฒนาลู่ความเป็นเลิศฯ ที่กำหนดไว้ จึงพัฒนาตัวชี้วัด สำหรับการประเมินแผนยุทธศาสตร์ และกำหนดค่าเป้าหมายให้สามารถดำเนินการได้ตรงตามวัตถุประสงค์ ในปีงบประมาณ พ.ศ. 2568 นี้ มหาวิทยาลัยได้กำหนดโครงการหลักที่รองรับแผนยุทธศาสตร์ทั้ง 4 ยุทธศาสตร์ไว้ 31 โครงการหลัก โดยมีกิจกรรมย่อยภายใต้โครงการหลัก และกำหนดตัวชี้วัด พร้อมค่าเป้าหมายได้ทั้งหมด 51 ตัวชี้วัด เพื่อเป็นแนวทางในการจัดสรรงบประมาณ ประจำปีงบประมาณ พ.ศ. 2568 โดยสอดคล้องตามแผนยุทธศาสตร์ที่เกี่ยวข้องดังนี้

1. ยุทธศาสตร์ชาติ 20 ปี (พ.ศ. 2561-2580)
2. แผนการปฏิรูปประเทศ 12 ด้าน
3. แผนพัฒนาเศรษฐกิจและสังคมแห่งชาติ ฉบับที่ 13 (พ.ศ. 2566-2570)
4. ยุทธศาสตร์มหาวิทยาลัยราชภัฏเพื่อการพัฒนาท้องถิ่น ระยะ 20 ปี (พ.ศ.2560-2579)
5. ยุทธศาสตร์การจัดสรรงบประมาณรายจ่าย ประจำปีงบประมาณ พ.ศ. 2568 ของรัฐบาลที่เกี่ยวข้อง
6. แผนการพัฒนาลู่ความเป็นเลิศมหาวิทยาลัยราชภัฏพระนคร ระยะ 5 ปี (พ.ศ. 2566-2570)
7. แผนยุทธศาสตร์มหาวิทยาลัยราชภัฏพระนคร ประจำปีงบประมาณ พ.ศ. 2568

แผนยุทธศาสตร์มหาวิทยาลัยราชภัฏพระนคร ประจำปีงบประมาณ พ.ศ. 2568

ยุทธศาสตร์ที่ 1	พัฒนาท้องถิ่น
เป้าประสงค์	ชุมชนท้องถิ่นยั่งยืน
กลยุทธ์	<ol style="list-style-type: none"> 1) สืบสานพระราชปณิธาน 2) วัฒนธรรมนำวิถีชีวิต 3) พัฒนาเศรษฐกิจฐานราก 4) ชุมชนนำอยู่สิ่งแวดล้อมยั่งยืน 5) เครือข่ายความร่วมมือพัฒนาท้องถิ่น
ยุทธศาสตร์ที่ 2	ผลิตบัณฑิตและพัฒนาครู
เป้าประสงค์ 1	ผลผลิตและพัฒนาครูมีคุณภาพ
กลยุทธ์	<ol style="list-style-type: none"> 1) ผลผลิตสอดคล้องกับความต้องการ 2) ความรู้คู่คุณธรรมนำสังคม 3) มีปัญญาพึ่งพาตนเอง 4) บัณฑิตและครูได้มาตรฐานวิชาชีพ 5) เครือข่ายความร่วมมือจัดการศึกษา

แผนยุทธศาสตร์มหาวิทยาลัยราชภัฏพระนคร ประจำปีงบประมาณ พ.ศ. 2568 (ต่อ)

<p>ยุทธศาสตร์ที่ 3</p> <p>เป้าประสงค์</p> <p>กลยุทธ์</p>	<p>ยกคุณภาพการศึกษา</p> <p>นวัตกรรมสร้างสรรค์</p> <ol style="list-style-type: none"> 1) บูรณาการการสอน วิจัย บริการ ยึดหยุ่นตามอัธยาศัย 2) หลักสูตรได้มาตรฐานวิชาชีพ มุ่งเน้นการปฏิบัติได้จริง 3) อาจารย์มีศักยภาพ และมีเครือข่ายความรู้สู่การปฏิบัติ 4) พัฒนากิจกรรมในศตวรรษที่ 21 และเทคโนโลยีที่ทันสมัย 5) หลักประกันคุณภาพการศึกษา การวัดและประเมินผล
<p>ยุทธศาสตร์ที่ 4</p> <p>เป้าประสงค์</p> <p>กลยุทธ์</p>	<p>พัฒนาระบบบริหารจัดการ</p> <p>ยึดหลักธรรมาภิบาล</p> <ol style="list-style-type: none"> 1) ปรับโครงสร้างการบริหารจัดการ 2) ภาระงานครอบคลุมพันธกิจ 3) พัฒนาบุคลากรทุกระดับ 4) ศักยภาพการบริหาร สมรรถนะการบริการ 5) บุคลากรมั่นคง ก้าวหน้า ในอาชีพ

แผนยุทธศาสตร์มหาวิทยาลัยราชภัฏพระนคร และตัวชี้วัด ประจำปีงบประมาณ พ.ศ. 2568

สรุปจำนวนโครงการหลัก และตัวชี้วัด จำแนกตามแผนยุทธศาสตร์มหาวิทยาลัยราชภัฏพระนคร ประจำปีงบประมาณ พ.ศ. 2568

ยุทธศาสตร์	โครงการหลัก	ตัวชี้วัด
ยุทธศาสตร์ที่ 1 พัฒนาท้องถิ่น	11	14
ยุทธศาสตร์ที่ 2 ผลิตภัณฑ์และพัฒนาครู	6	11
ยุทธศาสตร์ที่ 3 ยกคุณภาพการศึกษา	9	19
ยุทธศาสตร์ที่ 4 พัฒนาระบบบริหารจัดการ	5	7
รวม	31	51

ตารางที่ 8 โครงการหลัก ตัวชี้วัด ค่าเป้าหมาย จำแนกตามแผนยุทธศาสตร์มหาวิทยาลัยราชภัฏพระนคร เพื่อจัดทำกิจกรรมประจำปีงบประมาณ พ.ศ. 2568

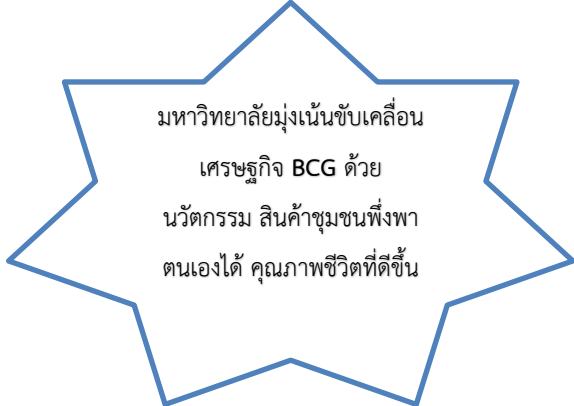
ยุทธศาสตร์ที่ 1: พัฒนาท้องถิ่น						
เป้าประสงค์: ชุมชนท้องถิ่นยั่งยืน						
เป้าหมาย: ผลผลิต/ผลลัพธ์						
<ul style="list-style-type: none"> - เพิ่มมูลค่าผลิตภัณฑ์ , ถ่ายทอดองค์ความรู้ สร้างความเข้มแข็งแก่ชุมชน , ผู้นำชุมชนท้องถิ่นได้รับการพัฒนา - ส่งเสริม สืบสานและอนุรักษ์ศิลปวัฒนธรรมและภูมิปัญญาท้องถิ่น ประยุกต์และพัฒนาศิลปวัฒนธรรมและภูมิปัญญาท้องถิ่นให้เข้ากับยุคสมัยเพื่อเพิ่มคุณค่าและมูลค่า - มีการสร้างเครือข่ายความร่วมมือด้านพัฒนาการบริหารจัดการทรัพยากรชุมชนหรือหน่วยงานในสังคมอย่างยั่งยืน - นวัตกรรม สินค้าชุมชน พึ่งพาตนเองได้ มีคุณภาพชีวิตดีขึ้น 						
						
กลยุทธ์	โครงการหลักประจำปีงบประมาณ พ.ศ. 2568	ตัวชี้วัดโครงการหลักประจำปีงบประมาณ พ.ศ. 2568	หน่วยนับ	ค่าเป้าหมาย	งบประมาณ (บาท)	ผู้รับผิดชอบ(จำนวน)
1. สืบสานพระราชปณิธาน	1. โครงการสืบสานพระราชปณิธาน เพื่อการพัฒนาชุมชน/ท้องถิ่นอย่างยั่งยืน	1. จำนวนผู้นำและประชาชนในท้องถิ่นที่ได้รับการถ่ายทอดองค์ความรู้ (ในพื้นที่บริการของมหาวิทยาลัย)	คน	200	2,128,600	- สถาบันวิจัยและพัฒนา
		2. จำนวนชุมชน สังคม ที่ได้รับการพัฒนา (ในพื้นที่บริการของมหาวิทยาลัย)	ชุมชน	10		- สถาบันวิจัยและพัฒนา

ตารางที่ 8 โครงการหลัก ตัวชี้วัด ค่าเป้าหมาย จำแนกตามแผนยุทธศาสตร์มหาวิทยาลัยราชภัฏพระนคร เพื่อจัดทำกิจกรรมประจำปีงบประมาณ พ.ศ. 2568 (ต่อ)

กลยุทธ์	โครงการหลักประจำปีงบประมาณ พ.ศ. 2568	ตัวชี้วัดโครงการหลักประจำปีงบประมาณ พ.ศ. 2568	หน่วยนับ	ค่าเป้าหมาย	งบประมาณ (บาท)	ผู้รับผิดชอบ(จำนวน)
2. วัฒนธรรม นำวิถีชีวิต	2. โครงการ การเพิ่มศักยภาพชุมชน Soft Power บนฐานอัตลักษณ์ศิลปวัฒนธรรมท้องถิ่น (พัฒนาท้องถิ่น)	3. จำนวนชุมชนที่ได้รับการพัฒนา Soft Power อัตลักษณ์ศิลปวัฒนธรรมท้องถิ่น/ยกระดับเป็นแหล่งท่องเที่ยวหรือการเรียนรู้	ชุมชน	8	1,555,000	- คณะ/วิทยาลัย (คณะละ 1) - สถาบันวิจัยและพัฒนา (2) - สำนักศิลปะและวัฒนธรรม (1)
		4. จำนวนกิจกรรมส่งเสริม Soft Power ชาติ ศาสนา พระมหากษัตริย์ ทำนุบำรุงศิลปวัฒนธรรมและความเป็นไทยเพื่อพัฒนาสถานศึกษา ชุมชน ท้องถิ่นและสังคม	กิจกรรม	10		- สำนักศิลปะและวัฒนธรรม
	3. โครงการสืบสาน เผยแพร่ และถ่ายทอดองค์ความรู้ด้านศิลปวัฒนธรรมและความเป็นไทยสู่สากล	5. จำนวนกิจกรรมถ่ายทอดองค์ความรู้ สร้างเครือข่ายความร่วมมือ และเผยแพร่ ศิลปวัฒนธรรมและภูมิปัญญาของท้องถิ่น	กิจกรรม	8	812,540	- พุทธวิชาชาลย์ (1) - สถาบันวิจัยและพัฒนา (1) - สำนักศิลปะและวัฒนธรรม (1) - โรงเรียนมัธยมสาธิตฯ (4) - ศูนย์สาธิตการบริบาลฯ (1)
		6. จำนวนแหล่งเรียนรู้ด้านศิลปวัฒนธรรมบอนไซทรงพระนคร	แหล่งเรียนรู้	1	84,000	- สำนักศิลปะและวัฒนธรรม
3. พัฒนา เศรษฐกิจฐานราก	5. โครงการพัฒนาคุณภาพชีวิตและยกระดับเศรษฐกิจฐานราก (พัฒนาท้องถิ่น)	7. จำนวนชุมชน/หมู่บ้านที่เข้าร่วมโครงการพัฒนาคุณภาพชีวิตและยกระดับเศรษฐกิจฐานราก	ชุมชน/ หมู่บ้าน	58	4,713,000	- วิทยาลัยการฝึกหัดครู (12) - คณะวิทยาศาสตร์ฯ (12) - คณะมนุษยศาสตร์ฯ (12) - คณะวิทยาการจัดการ (10) - คณะเทคโนโลยีอุตสาหกรรม (12)
		8. จำนวนคนที่เข้าร่วมโครงการพัฒนาคุณภาพชีวิตและยกระดับเศรษฐกิจฐานราก	คน	1,300		- วิทยาลัยการฝึกหัดครู (300) - คณะวิทยาศาสตร์ฯ (200) - คณะมนุษยศาสตร์ฯ (300) - คณะวิทยาการจัดการ (200) - คณะเทคโนโลยีอุตสาหกรรม (300)

ตารางที่ 8 โครงการหลัก ตัวชี้วัด ค่าเป้าหมาย จำแนกตามแผนยุทธศาสตร์มหาวิทยาลัยราชภัฏพระนคร เพื่อจัดทำกิจกรรมประจำปีงบประมาณ พ.ศ. 2568 (ต่อ)

กลยุทธ์	โครงการหลักประจำปีงบประมาณ พ.ศ. 2568	ตัวชี้วัดโครงการหลักประจำปีงบประมาณ พ.ศ. 2568	หน่วยนับ	ค่าเป้าหมาย	งบประมาณ (บาท)	ผู้รับผิดชอบ(จำนวน)
	6. โครงการยกระดับมาตรฐานผลิตภัณฑ์ชุมชนยั่งยืนสู่แพลตฟอร์มออนไลน์ (พัฒนาท้องถิ่น)	9. จำนวนผลิตภัณฑ์ชุมชนที่ขายผ่านแพลตฟอร์มออนไลน์	ผลิตภัณฑ์	31	4,961,300	- วิทยาลัยการฝึกหัดครู (5) - คณะวิทยาศาสตร์ฯ (5) - คณะมนุษยศาสตร์ฯ (5) - คณะวิทยาการจัดการ (10) - คณะเทคโนโลยีอุตสาหกรรม (5) - สถาบันวิจัยและพัฒนา (1)
	7. โครงการพัฒนาสมรรถนะภาษาอังกฤษเพื่อยกระดับชุมชนสู่สากล (พัฒนาท้องถิ่น)	10. จำนวนประชาชนที่ได้รับการพัฒนาสมรรถนะภาษาอังกฤษเพื่อยกระดับชุมชนสู่สากล	คน	70	3,740,000	- วิทยาลัยการฝึกหัดครู (15) - คณะมนุษยศาสตร์ฯ (15) - คณะเทคโนโลยีอุตสาหกรรม (15) - สำนักศิลปะและวัฒนธรรม (25)
	8. โครงการชุมชนดิจิทัล (Digital Community) เพื่อรองรับสังคมศตวรรษที่ 21 (พัฒนาท้องถิ่น)	11. จำนวนชุมชนต้นแบบดิจิทัลที่ได้รับการพัฒนาทักษะความรู้ด้านเทคโนโลยีดิจิทัล	ชุมชน	7	6,397,000	- วิทยาลัยการฝึกหัดครู (2) - คณะวิทยาศาสตร์ฯ (1) - คณะมนุษยศาสตร์ฯ (2) - คณะเทคโนโลยีอุตสาหกรรม (2)
4. ชุมชนน่าอยู่ สิ่งแวดล้อม ยั่งยืน	9. โครงการชุมชนอัจฉริยะเพื่อคุณภาพชีวิตที่ดีขึ้น และเพื่อการพัฒนาที่ยั่งยืน (SDGs)	12. จำนวนชุมชนที่ได้รับการพัฒนาตามเป้าหมายการพัฒนาที่ยั่งยืน (SDGs) (4 พื้นที่บริการ พื้นที่ละ 1 ชุมชน)	ชุมชน	4	60,000	- โรงเรียนมัธยมสาธิตฯ

ตารางที่ 8 โครงการหลัก ตัวชี้วัด ค่าเป้าหมาย จำแนกตามแผนยุทธศาสตร์มหาวิทยาลัยราชภัฏพระนคร เพื่อจัดทำกิจกรรมประจำปีงบประมาณ พ.ศ. 2568 (ต่อ)

กลยุทธ์	โครงการหลักประจำปีงบประมาณ พ.ศ. 2568	ตัวชี้วัดโครงการหลักประจำปีงบประมาณ พ.ศ. 2568	หน่วยนับ	ค่าเป้าหมาย	งบประมาณ (บาท)	ผู้รับผิดชอบ(จำนวน)
5. เครือข่ายความร่วมมือพัฒนาท้องถิ่น	10. โครงการการสร้างและพัฒนาเครือข่ายสู่การพัฒนาท้องถิ่น	13. จำนวนเครือข่าย ความร่วมมือพัฒนาท้องถิ่น	เครือข่าย	13	63,000	- สถาบันวิจัยและพัฒนา
	11. โครงการศูนย์การเรียนรู้เพื่อการพัฒนาการบริหารจัดการทรัพยากรชุมชนอย่างยั่งยืน (พัฒนาท้องถิ่น)	14. จำนวนศูนย์การเรียนรู้ต้นแบบที่ได้รับการพัฒนา	ศูนย์	5	2,653,400	- วิทยาลัยการฝึกหัดครู (1) - คณะวิทยาศาสตร์ฯ (1) - คณะมนุษยศาสตร์ฯ (1) - คณะเทคโนโลยีอุตสาหกรรม (1) - สถาบันวิจัยและพัฒนา (1)
รวมงบประมาณ					27,167,840	

ตารางที่ 8 โครงการหลัก ตัวชี้วัด ค่าเป้าหมาย จำแนกตามแผนยุทธศาสตร์มหาวิทยาลัยราชภัฏพระนคร เพื่อจัดทำกิจกรรมประจำปีงบประมาณ พ.ศ. 2568 (ต่อ)

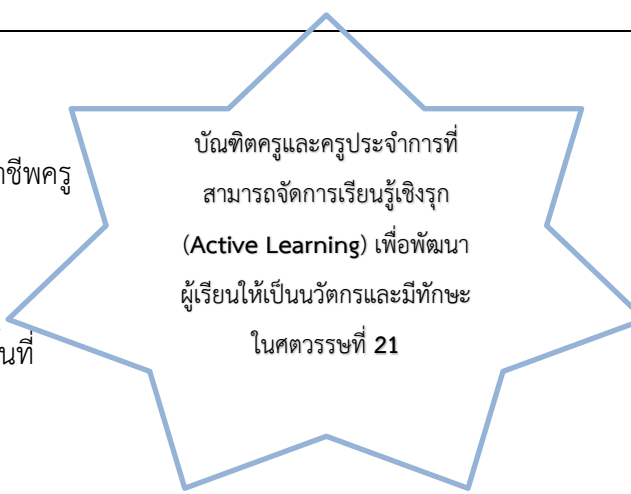
ยุทธศาสตร์ที่ 2 ผลิตบัณฑิตและพัฒนาครู						
<p>เป้าประสงค์ ผลผลิตและพัฒนาครูมีคุณภาพ</p> <p>เป้าหมาย: ผลผลิต/ผลลัพธ์</p> <ul style="list-style-type: none"> - สร้างครูและพัฒนาสมรรถนะครูให้มีทักษะครูแห่งอนาคต , ครูประจำการและผู้บริหารสถานศึกษามีสมรรถนะและวิชาชีพครู - ครูประจำการและศิษย์เก่าและครูเครือข่าย PLC ในโรงเรียนได้รับการ re-skill up-skill new-skill ตามศาสตร์วิชาการทางการศึกษาและศาสตร์การสอน - เป็นเลิศการผลิตและพัฒนาครู ในพื้นที่บริการและท้องถิ่น สร้างองค์ความรู้ เทคโนโลยี นวัตกรรมและการพัฒนาเชิงพื้นที่ มีระบบการเรียนรู้ตลอดชีวิต - เป็นศูนย์บริการการจัดการเรียนรู้ในการผลิตและพัฒนาครู (PNRU-Education Hub) ที่มีความเป็นเลิศเพื่อการพัฒนา และชุมชนท้องถิ่นอย่างยั่งยืน 						
 <p>บัณฑิตครูและครูประจำการที่สามารถจัดการเรียนรู้เชิงรุก (Active Learning) เพื่อพัฒนาผู้เรียนให้เป็นนวัตกรรมและมีทักษะในศตวรรษที่ 21</p>						
กลยุทธ์	โครงการหลักประจำปีงบประมาณ พ.ศ. 2568	ตัวชี้วัดโครงการหลักประจำปีงบประมาณ พ.ศ. 2568	หน่วยนับ	ค่าเป้าหมาย	งบประมาณ (บาท)	ผู้รับผิดชอบ(จำนวน)
1. ผลผลิตสอดคล้องกับความต้องการ	12. โครงการพัฒนานวัตกรรมทางการศึกษาเพื่อพัฒนาท้องถิ่นโดยใช้สมรรถนะเป็นฐาน (พัฒนาท้องถิ่น)	15. จำนวนนวัตกรรมทางการศึกษาที่ได้รับการพัฒนา	คน	80	3,436,600	- วิทยาลัยการฝึกหัดครู
2. ความรู้คู่คุณธรรมนำสังคม	13. โครงการพัฒนานักศึกษาคูเป็นอาจารย์ต้นแบบด้านการศึกษา	16. จำนวนนักศึกษาครูเข้าร่วมกิจกรรมเพื่อปลูกฝังคุณธรรมและจริยธรรม	คน	300	45,000	- วิทยาลัยการฝึกหัดครู (280) - โรงเรียนมัธยมสาธิตฯ (20)

ตารางที่ 8 โครงการหลัก ตัวชี้วัด ค่าเป้าหมาย จำแนกตามแผนยุทธศาสตร์มหาวิทยาลัยราชภัฏพระนคร เพื่อจัดทำกิจกรรมประจำปีงบประมาณ พ.ศ. 2568 (ต่อ)

กลยุทธ์	โครงการหลักประจำปีงบประมาณ พ.ศ. 2568	ตัวชี้วัดโครงการหลักประจำปีงบประมาณ พ.ศ. 2568	หน่วยนับ	ค่าเป้าหมาย	งบประมาณ (บาท)	ผู้รับผิดชอบ(จำนวน)
3. มีปัญญาพึ่งพาตนเอง	14. โครงการพัฒนางานวิจัยเพื่อพัฒนาการเรียนการสอน *	17. จำนวนนักศึกษาวิชาชีพครูได้รับการพัฒนาตามแนวทางหลักปรัชญาเศรษฐกิจพอเพียง	คน	300	-	- วิทยาลัยการฝึกหัดครู
4. บัณฑิตและครูได้มาตรฐานวิชาชีพ	15. โครงการยกระดับมาตรฐานสมรรถนะบัณฑิตครูสู่ความเป็นเลิศ	18. จำนวนโรงเรียนที่ได้รับการ re-skill, up-skill, และ new-skill ตามศาสตร์วิชาการทางการศึกษาและศาสตร์การสอนตามความต้องการของโรงเรียน	โรงเรียน	30	803,000	- วิทยาลัยการฝึกหัดครู
		19. จำนวนครูประจำการและศิษย์เก่าและครูเครือข่าย PLC ในโรงเรียนเพื่อให้ได้รับการ re-skill up-skill new-skill ตามศาสตร์วิชาการทางการศึกษาและศาสตร์การสอนตามความต้องการของโรงเรียน	คน	300		- วิทยาลัยการฝึกหัดครู
		20. จำนวนนักศึกษาครูได้รับให้มีสมรรถนะตามเกณฑ์ที่กำหนดของคุรุสภา	คน	600		- วิทยาลัยการฝึกหัดครู
		21. จำนวนนักศึกษาชั้นปีที่ 3 และบัณฑิตครูที่จบชั้นปีที่ 4 ให้ผ่านเกณฑ์การสอบใบประกอบวิชาชีพครู	คน	ไม่น้อยกว่า 100		- วิทยาลัยการฝึกหัดครู
		22. ร้อยละบัณฑิตครูสามารถสอบบรรจุได้สูงกว่าค่าเฉลี่ยปีที่ผ่านมา	ร้อยละ	60		- วิทยาลัยการฝึกหัดครู
	16. โครงการส่งเสริมบัณฑิตและครูสู่การเรียนรู้ตลอดชีวิต **	23. จำนวนโรงเรียนที่สามารถนำความรู้ความเข้าใจไปใช้ประโยชน์ในการพัฒนาตนเองและการพัฒนาผู้เรียน	โรงเรียน	30	-	- วิทยาลัยการฝึกหัดครู

หมายเหตุ: * โครงการที่ดำเนินงานโดยไม่ใช้งบประมาณ ซึ่งอยู่ภายใต้หน่วยงานวิทยาลัยการฝึกหัดครู

** โครงการที่ดำเนินงานโดยไม่ใช้งบประมาณ ซึ่งอยู่ภายใต้หน่วยงานวิทยาลัยการฝึกหัดครู

ตารางที่ 8 โครงการหลัก ตัวชี้วัด ค่าเป้าหมาย จำแนกตามแผนยุทธศาสตร์มหาวิทยาลัยราชภัฏพระนคร เพื่อจัดทำกิจกรรมประจำปีงบประมาณ พ.ศ. 2568 (ต่อ)

กลยุทธ์	โครงการหลักประจำปีงบประมาณ พ.ศ. 2568	ตัวชี้วัดโครงการหลักประจำปีงบประมาณ พ.ศ. 2568	หน่วยนับ	ค่าเป้าหมาย	งบประมาณ (บาท)	ผู้รับผิดชอบ(จำนวน)
		24. จำนวนครูประจำการและครูเครือข่าย PLC ในโรงเรียนให้สามารถนำความรู้ความเข้าใจไปใช้ประโยชน์ในการพัฒนาตนเองและการพัฒนาผู้เรียน	คน	100		- วิทยาลัยการฝึกหัดครู
5. เครือข่ายความร่วมมือจัดการศึกษา	17. โครงการยกระดับคุณภาพการศึกษาโรงเรียนขนาดเล็กฯ (พัฒนาท้องถิ่น)	25. จำนวนโรงเรียนขนาดเล็กในเขตพื้นที่บริการที่เข้าร่วมการยกระดับคุณภาพการศึกษา	โรงเรียน	11	7,254,390	- วิทยาลัยการฝึกหัดครู (7) - คณะเทคโนโลยีอุตสาหกรรม (1) - โรงเรียนมัธยมสาธิตฯ (1) - โรงเรียนประถมสาธิตฯ (1) - ศูนย์สาธิตการบริบาลฯ (1)
รวมงบประมาณ					11,538,990	

ตารางที่ 8 โครงการหลัก ตัวชี้วัด ค่าเป้าหมาย จำแนกตามแผนยุทธศาสตร์มหาวิทยาลัยราชภัฏพระนคร เพื่อจัดทำกิจกรรมประจำปีงบประมาณ พ.ศ. 2568 (ต่อ)

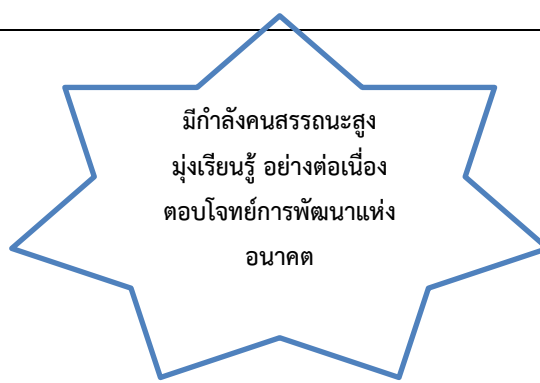
ยุทธศาสตร์ที่ 3 ยกคุณภาพการศึกษา						
เป้าประสงค์ นวัตกรรมสร้างสรรค์						
เป้าหมาย: ผลผลิต/ผลลัพธ์						
<ul style="list-style-type: none"> - บัณฑิตมีสมรรถนะสูงสอดคล้องกับตลาดแรงงานในพื้นที่หรือภูมิภาคของบัณฑิต , บัณฑิตมีองค์ความรู้ในการพัฒนาท้องถิ่น ด้านวิศวกรสังคม , มีองค์ความรู้และการจัดการความรู้ (KM) - งานวิจัยและบริการวิชาการเพื่อการพัฒนาในเชิงพื้นที่ และภูมิภาค (REGIONAL ENGAGEMENT) - หลักสูตรที่ตอบสนองต่อความต้องการสังคม และเพิ่มขีดความสามารถในการแข่งขันและการพัฒนาเชิงพื้นที่ 						
 <p>มีกำลังคนสมรรถนะสูง มุ่งเรียนรู้ อย่างต่อเนื่อง ตอบโจทย์การพัฒนาแห่ง อนาคต</p>						
กลยุทธ์	โครงการหลักประจำปี งบประมาณ พ.ศ. 2568	ตัวชี้วัดโครงการหลัก ประจำปีงบประมาณ พ.ศ. 2568	หน่วยนับ	ค่า เป้าหมาย	งบประมาณ (บาท)	ผู้รับผิดชอบ(จำนวน)
1. บัณฑิต การสอน วิจัย บริการ ยึดหยุ่นตาม อัธยาศัย	18. โครงการบูรณาการการ เรียนการสอน วิจัย และบริการ วิชาการ	26. จำนวนรายวิชาที่บูรณาการกับการเรียนการสอน การวิจัยและบริการวิชาการ	รายวิชา	35	593,900	- คณะเทคโนโลยีอุตสาหกรรม (24) - คณะวิทยาการจัดการ (10) - โรงเรียนมัธยมสาธิตฯ (1)
		27. จำนวนชุมชน ท้องถิ่น/สถานประกอบการที่มีส่วน ร่วมในการจัดการเรียนการสอน วิจัยและบริการ วิชาการ	ชุมชน	11		- คณะเทคโนโลยีอุตสาหกรรม (5) - คณะวิทยาการจัดการ (3) - สถาบันวิจัยและพัฒนา (3)

ตารางที่ 8 โครงการหลัก ตัวชี้วัด ค่าเป้าหมาย จำแนกตามแผนยุทธศาสตร์มหาวิทยาลัยราชภัฏพระนคร เพื่อจัดทำกิจกรรมประจำปีงบประมาณ พ.ศ. 2568 (ต่อ)

กลยุทธ์	โครงการหลักประจำปี งบประมาณ พ.ศ. 2568	ตัวชี้วัดโครงการหลัก ประจำปีงบประมาณ พ.ศ. 2568	หน่วยนับ	ค่า เป้าหมาย	งบประมาณ (บาท)	ผู้รับผิดชอบ(จำนวน)
	19. โครงการศูนย์การเรียนรู้ และทดสอบดิจิทัล เพื่อพัฒนา ทักษะในศตวรรษที่ 21 ***	28. จำนวนเงินจากการจัดหารายได้จากการบริการ วิชาการ (ส่วนร้อยละ 20 ที่หักให้มหาวิทยาลัย)	ล้านบาท	1	-	- สำนักวิทยบริการฯ
2. หลักสูตร ได้มาตรฐาน วิชาชีพ มุ่งเน้นการ ปฏิบัติ ได้จริง	20. โครงการพัฒนาหลักสูตร ตามเกณฑ์มาตรฐานวิชาการ/ วิชาชีพ และความต้องการของ ตลาดแรงงานใหม่	29. จำนวนหลักสูตรที่ได้รับมาตรฐานวิชาชีพหรือ หลักสูตรที่จัดการเรียนรู้แบบบูรณาการกับการทำงาน	หลักสูตร	≥1	2,909,416	- คณะเทคโนโลยีอุตสาหกรรม (1) - สำนักส่งเสริมวิชาการฯ
		21. โครงการพัฒนาหลักสูตร Upskill / Reskill / Life Long Learning	30. จำนวนหลักสูตร Upskill / Reskill / Life Long Learning	หลักสูตร	5	22,500
		31. จำนวนภาคีเครือข่าย/หน่วยงานในการร่วมรับรอง หลักสูตร	เครือข่าย	2	- คณะเทคโนโลยีอุตสาหกรรม (1) - คณะวิทยาการจัดการ (1)	
3. อาจารย์มี ศักยภาพ และมี เครือข่าย ความรู้สู่การ ปฏิบัติ	22. โครงการพัฒนาศักยภาพ อาจารย์ และสร้างเครือข่าย การเรียนรู้สู่การปฏิบัติ	32. จำนวนบทความที่พิมพ์และเผยแพร่ในวารสารวิชาการ ระดับชาติและนานาชาติ	บทความ	73	4,019,400	- คณะวิทยาการจัดการ (5) - คณะวิทยาศาสตร์ฯ (25) - คณะเทคโนโลยีอุตสาหกรรม (3) - สถาบันวิจัยฯ (40)
		33. จำนวนโครงการวิจัยที่ได้รับงบประมาณจากแหล่งทุน ภายนอก	โครงการ	25		- สถาบันวิจัยฯ

หมายเหตุ : *** โครงการศูนย์การเรียนรู้และทดสอบดิจิทัล เพื่อพัฒนาทักษะในศตวรรษที่ 21 เป็นโครงการภายใต้กรอบแผนยุทธศาสตร์มหาวิทยาลัยระยะ 5 ปี (พ.ศ.2566-2570) ในยุทธศาสตร์ที่ 3 ยกคุณภาพการศึกษา โครงการพัฒนาสมรรถนะและทักษะด้านดิจิทัลสำหรับนักเรียน นักศึกษา และประชาชน ซึ่งสภามหาวิทยาลัยอนุมัติในหลักการแผนการพัฒนามหาวิทยาลัยสู่ความเป็นเลิศในการประชุมสภาฯ ครั้งที่ 10/2564 เป็นงานที่ให้บริการทางวิชาการเพื่อหารายได้ของสำนักวิทยบริการและเทคโนโลยีสารสนเทศ โดยความร่วมมือกับหน่วยงานภายนอก

ตารางที่ 8 โครงการหลัก ตัวชี้วัด ค่าเป้าหมาย จำแนกตามแผนยุทธศาสตร์มหาวิทยาลัยราชภัฏพระนคร เพื่อจัดทำกิจกรรมประจำปีงบประมาณ พ.ศ. 2568 (ต่อ)

กลยุทธ์	โครงการหลักประจำปี งบประมาณ พ.ศ. 2568	ตัวชี้วัดโครงการหลัก ประจำปีงบประมาณ พ.ศ. 2568	หน่วยนับ	ค่า เป้าหมาย	งบประมาณ (บาท)	ผู้รับผิดชอบ(จำนวน)
4. พัฒนา ทักษะใน ศตวรรษที่ 21 และเทคโนโลยี ที่ทันสมัย	23. โครงการพัฒนาทักษะใน ศตวรรษที่ 21 และเทคโนโลยี ที่ทันสมัย ****	34. จำนวนนักศึกษาทุกชั้นปีได้รับการพัฒนา ทักษะและองค์ความรู้ตามศาสตร์ต่างๆ	คน	950	70,922,144	- วิทยาลัยการฝึกหัดครู (100) - คณะวิทยาศาสตร์ฯ (100) - คณะมนุษยศาสตร์ฯ (100) - คณะวิทยาการจัดการ (300) - คณะเทคโนโลยีอุตสาหกรรม (100) - โรงเรียนมัธยมสาธิตฯ (70) - โรงเรียนประถมนสาธิตฯ (50) - ศูนย์สาธิตการบริหารฯ (30) - กองพัฒนานักศึกษา (100)
		35. ร้อยละของนักศึกษาทุกคณะ ทุกชั้นปี ที่เข้ารับการทดสอบภาษาอังกฤษจากจำนวน ผู้สมัครทั้งหมด	ร้อยละ	≥60		- สถาบันวิจัยและพัฒนา - คณะ/วิทยาลัย
		36. ร้อยละของนักศึกษาชั้นปีสุดท้ายผ่านเกณฑ์ ระดับ B1 จากการวัดผลภาษาอังกฤษ CEFR จาก จำนวนผู้เข้าสอบทั้งหมด	ร้อยละ	25		- สถาบันวิจัยและพัฒนา - คณะ/วิทยาลัย

หมายเหตุ : **** โครงการพัฒนาทักษะในศตวรรษที่ 21 และเทคโนโลยีที่ทันสมัย รวมงบประมาณ (งบลงทุนค่าครุภัณฑ์) เกี่ยวกับการจัดการเรียนการสอน
จำนวน 47,840,800 บาท

ตารางที่ 8 โครงการหลัก ตัวชี้วัด ค่าเป้าหมาย จำแนกตามแผนยุทธศาสตร์มหาวิทยาลัยราชภัฏพระนคร เพื่อจัดทำกิจกรรมประจำปีงบประมาณ พ.ศ. 2568 (ต่อ)

กลยุทธ์	โครงการหลักประจำปีงบประมาณ พ.ศ. 2568	ตัวชี้วัดโครงการหลักประจำปีงบประมาณ พ.ศ. 2568	หน่วยนับ	ค่าเป้าหมาย	งบประมาณ (บาท)	ผู้รับผิดชอบ(จำนวน)
		37. ร้อยละนักศึกษาทุกชั้นปีหรือนักเรียนทุกชั้นเรียนที่เข้าร่วมกิจกรรมทำนุบำรุงและสืบทอดศิลปวัฒนธรรมและความเป็นไทย	คน	450		- วิทยาลัยการฝึกหัดครู (50) - คณะวิทยาศาสตร์ฯ (50) - คณะมนุษยศาสตร์ฯ (50) - คณะวิทยาการวัดการ (50) - คณะเทคโนโลยีอุตสาหกรรม (50) - สำนักศิลปะและวัฒนธรรม (100) - โรงเรียนมัธยมสาธิตฯ (20) - โรงเรียนประถมสาธิตฯ (20) - ศูนย์สาธิตการบริหารฯ (10) - กองพัฒนานักศึกษา (50)
	24. โครงการยกระดับนวัตกรรมชุมชนด้วยกระบวนการวิศวกรสังคม (พัฒนาท้องถิ่น)	38. จำนวนชุมชนในพื้นที่บริการของมหาวิทยาลัย ที่ได้รับการพัฒนาหรือแก้ไขปัญหาด้วยกระบวนการวิศวกรสังคม	ชุมชน	6	3,392,400	- คณะ/วิทยาลัย (1) - กองพัฒนานักศึกษา (1)
		39. จำนวนโครงการฝึกอบรมด้วยกระบวนการวิศวกรสังคม ที่ได้รับการ Upskill/ Reskill/New skill	โครงการ	2		- สำนักศิลปะและวัฒนธรรม
	25. โครงการพลเมืองดิจิทัลเพื่อรองรับสังคมศตวรรษที่ 21	40. ร้อยละนักศึกษาชั้นปีสุดท้าย ที่สอบผ่านการวัดสมรรถนะและทักษะทางด้านดิจิทัล	ร้อยละ	ไม่น้อยกว่า 25	505,600	- โรงเรียนมัธยมสาธิตฯ - สำนักวิทยบริการฯ

ตารางที่ 8 โครงการหลัก ตัวชี้วัด ค่าเป้าหมาย จำแนกตามแผนยุทธศาสตร์มหาวิทยาลัยราชภัฏพระนคร เพื่อจัดทำกิจกรรมประจำปีงบประมาณ พ.ศ. 2568 (ต่อ)

กลยุทธ์	โครงการหลักประจำปี งบประมาณ พ.ศ. 2568	ตัวชี้วัดโครงการหลัก ประจำปีงบประมาณ พ.ศ. 2568	หน่วยนับ	ค่า เป้าหมาย	งบประมาณ (บาท)	ผู้รับผิดชอบ(จำนวน)
5. หลักประกัน คุณภาพ การศึกษา การ วัดและ ประเมินผล	26. โครงการพัฒนาระบบ ประกันคุณภาพการศึกษา การ วัดและประเมินผล	41. จำนวนการจัดการความรู้ (KM) ที่เกิดจากการ จัดการเรียนรู้ด้านการประกันคุณภาพการศึกษา	องค์ ความรู้	10	1,279,280	- วิทยาลัยการฝึกหัดครู (1) - คณะวิทยาศาสตร์ฯ (1) - คณะมนุษยศาสตร์ฯ (1) - คณะวิทยาการจัดการ (1) - คณะเทคโนโลยีอุตสาหกรรม (1) - สำนักงานอธิการบดี (1) - สำนักศิลปะและวัฒนธรรม (1) - ส่งเสริมวิชาการฯ (1) - สถาบันวิจัยและพัฒนา (1) - โรงเรียนมัธยมสาธิตฯ (1)
		42. คะแนนผลการประเมินคุณภาพของ มหาวิทยาลัยตามเกณฑ์การประกันคุณภาพ การศึกษา	คะแนน	≥3.51		- คณะ/วิทยาลัย - สำนัก/สถาบันวิจัยและพัฒนา
		43. คะแนนผลการประเมินคุณธรรมและความ โปร่งใส (ITA)	คะแนน	≥85		- คณะ/วิทยาลัย - สำนัก/สถาบันวิจัยและพัฒนา
		44. ผลการดำเนินการตามเป้าหมายการพัฒนาอย่าง ยั่งยืน (SDGs)	เป้าหมาย	4		- สถาบันวิจัยและพัฒนา (3) - คณะวิทยาการวัดการ (1)
รวมงบประมาณ					82,870,960	

ตารางที่ 8 โครงการหลัก ตัวชี้วัด ค่าเป้าหมาย จำแนกตามแผนยุทธศาสตร์มหาวิทยาลัยราชภัฏพระนคร เพื่อจัดทำกิจกรรมประจำปีงบประมาณ พ.ศ. 2568 (ต่อ)

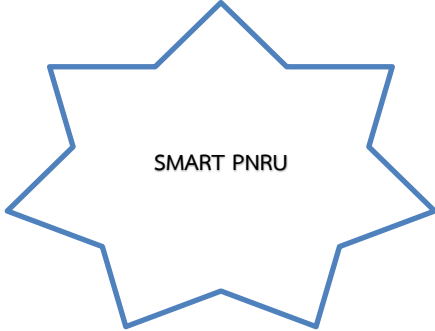
ยุทธศาสตร์ที่ 4 พัฒนาระบบบริหารจัดการ						
<p>เป้าประสงค์ ยึดหลักธรรมาภิบาล</p> <p>เป้าหมาย: ผลผลิต/ผลลัพธ์</p> <ul style="list-style-type: none"> - เป็นแหล่งผลิตวิศวกรสังคมที่บูรณาการ องค์ความรู้ สุนวัตกรรมในการพัฒนาท้องถิ่น - บุคลากรที่มีสมรรถนะต่อการเรียนในศตวรรษที่ 21 และทักษะในการทำงานกับชุมชนท้องถิ่น - พัฒนาองค์กรสู่ digital organization และข้อมูลควบคู่กับการพัฒนาบุคลากรให้เป็นผู้นำการเปลี่ยนแปลง agile learner และพร้อมทำงานเชิงรุก - บุคลากรที่ได้รับการพัฒนา (Up-skills/Re-skills/New-skills) - มีบุคลากรตามสมรรถนะประจำตำแหน่งงาน เพื่อให้มีทักษะเพียงพอต่อการทำงาน 						
						
กลยุทธ์	โครงการหลักประจำปีงบประมาณ พ.ศ. 2568	ตัวชี้วัดโครงการหลักประจำปีงบประมาณ พ.ศ. 2568	หน่วยนับ	ค่าเป้าหมาย	งบประมาณ (บาท)	ผู้รับผิดชอบ(จำนวน)
1. ปรับโครงสร้างการบริหารจัดการ	27. โครงการยกระดับการบริหารจัดการหน่วยงานภายใต้โครงสร้างมหาวิทยาลัย	45. จำนวนหน่วยงานภายในมหาวิทยาลัยที่ได้รับการยกระดับคุณภาพการบริหารจัดการ	หน่วยงาน	21	80,180	- กองบริหารงานบุคคล
2. ภาระงานครอบคลุมพันธกิจ	28. โครงการประมวลจริยธรรมสำหรับบุคลากรทุกภาคส่วนในมหาวิทยาลัย	46. จำนวนโครงการที่สอดคล้องกับตัวชี้วัดผลการปฏิบัติงาน ประมวลจริยธรรมสำหรับบุคลากรทุกภาคส่วนในมหาวิทยาลัย ได้รับการพัฒนา/ปรับปรุงตรงตามภาระหน้าที่	โครงการ	1	61,800	- กองบริหารงานบุคคล

ตารางที่ 8 โครงการหลัก ตัวชี้วัด ค่าเป้าหมาย จำแนกตามแผนยุทธศาสตร์มหาวิทยาลัยราชภัฏพระนคร เพื่อจัดทำกิจกรรมประจำปีงบประมาณ พ.ศ. 2568 (ต่อ)

กลยุทธ์	โครงการหลักประจำปี งบประมาณ พ.ศ. 2568	ตัวชี้วัดโครงการหลัก ประจำปีงบประมาณ พ.ศ. 2568	หน่วยนับ	ค่าเป้าหมาย	งบประมาณ (บาท)	ผู้รับผิดชอบ(จำนวน)
3. พัฒนา บุคลากรทุก ระดับ	29. โครงการพัฒนาศักยภาพ บุคลากร	47. ร้อยละบุคลากรได้รับการพัฒนาตามศักยภาพ และสายงาน	ร้อยละ	70	1,870,955	- วิทยาลัยการฝึกหัดครู - คณะวิทยาศาสตร์ฯ - คณะวิทยาการจัดการ - คณะเทคโนโลยีอุตสาหกรรม - สำนักส่งเสริมวิชาการฯ - โรงเรียนประถมสาธิตฯ - ศูนย์สาธิตการบริหารฯ - กองบริหารงานบุคคล
4. ศักยภาพ การบริหาร สมรรถนะการ บริการ	30. โครงการปรับปรุง/พัฒนา ศักยภาพการบริหารและการ บริการ	48. ร้อยละของสิ่งสนับสนุนการศึกษา ที่มี ประสิทธิภาพ ตามแผนงานที่กำหนด	ร้อยละ	80	700,974,325	- ทุกหน่วยงาน
		49. ร้อยละความพึงพอใจจากการให้บริการของ หน่วยงาน	ร้อยละ	80		- ทุกหน่วยงาน
5. บุคลากร มั่นคง ก้าวหน้า ในอาชีพ	31. โครงการพัฒนาบุคลากร สายสนับสนุนให้ดำรงตำแหน่ง สูงขึ้น	50. จำนวนบุคลากรสายสนับสนุนวิชาการมี คุณสมบัติเป็นไปตามมาตรฐานกำหนดตำแหน่ง ก.พ.อ	คน	อย่างน้อย 5	580,870	- กองบริหารงานบุคคล
		51. จำนวนบุคลากรสายสนับสนุนได้รับการพัฒนา สู่ตำแหน่งที่สูงขึ้น	คน	อย่างน้อย 5		- กองบริหารงานบุคคล
รวมงบประมาณ					703,568,130	

แผนงบประมาณ ประจำปีงบประมาณ พ.ศ. 2568

การจัดทำคำขอตั้งงบประมาณ ประจำปีงบประมาณ พ.ศ. 2568 เพื่อเป็นกลไกในการขับเคลื่อนตามแผนยุทธศาสตร์มหาวิทยาลัยราชภัฏพระนคร ไปสู่พันธกิจและเป้าหมายที่กำหนด มหาวิทยาลัยมีการดำเนินการโดยมีแนวทางในการบริหารจัดการทางการเงิน และจัดสรรงบประมาณ การติดตามและประเมินผลตามแผนปฏิบัติงาน รวมทั้งมีการจัดทำรายงานผลการปฏิบัติงานทุกโครงการ มีการตรวจสอบการใช้จ่ายเงินให้ถูกต้อง โดยหน่วยตรวจสอบภายในและสำนักงานตรวจเงินแผ่นดิน มีการมอบอำนาจการบริหารจัดการทางการเงินและกระจายความรับผิดชอบให้กับหน่วยงาน มีการเร่งรัดดำเนินการให้เป็นไปตามแผนปฏิบัติงาน โดยมีกองนโยบายและแผน สำนักงานอธิการบดี เป็นผู้ประสาน จัดทำรายงานคณะกรรมการบริหารมหาวิทยาลัย คณะกรรมการดำเนินงานของสภามหาวิทยาลัย ฝ่ายนโยบายและแผน งบประมาณและความเสี่ยง และรายงานต่อสภามหาวิทยาลัย โดยมีแผนเงิน ประเด็นหลัก ดังนี้

นโยบายการจัดสรรงบประมาณ ประจำปีงบประมาณ พ.ศ. 2568

1. งบประมาณรายจ่ายประจำปีงบประมาณ (เงินงบประมาณแผ่นดิน)

งบประมาณแผ่นดินประจำปีงบประมาณ พ.ศ. 2568 มีแนวทางในการจัดทำคำขอตั้งงบประมาณและประสานสำนักงบประมาณ เพื่อพิจารณากรอบเงินงบประมาณก่อนได้รับความเห็นชอบตามขั้นตอนของรัฐ จากการกำหนดวงเงินรายจ่ายประจำและวงเงินตามแผนยุทธศาสตร์ ซึ่งมีแนวทางดังนี้

แผนภาพที่ 3 การจัดทำคำขอตั้งงบประมาณแผ่นดิน ประจำปีงบประมาณ พ.ศ. 2568

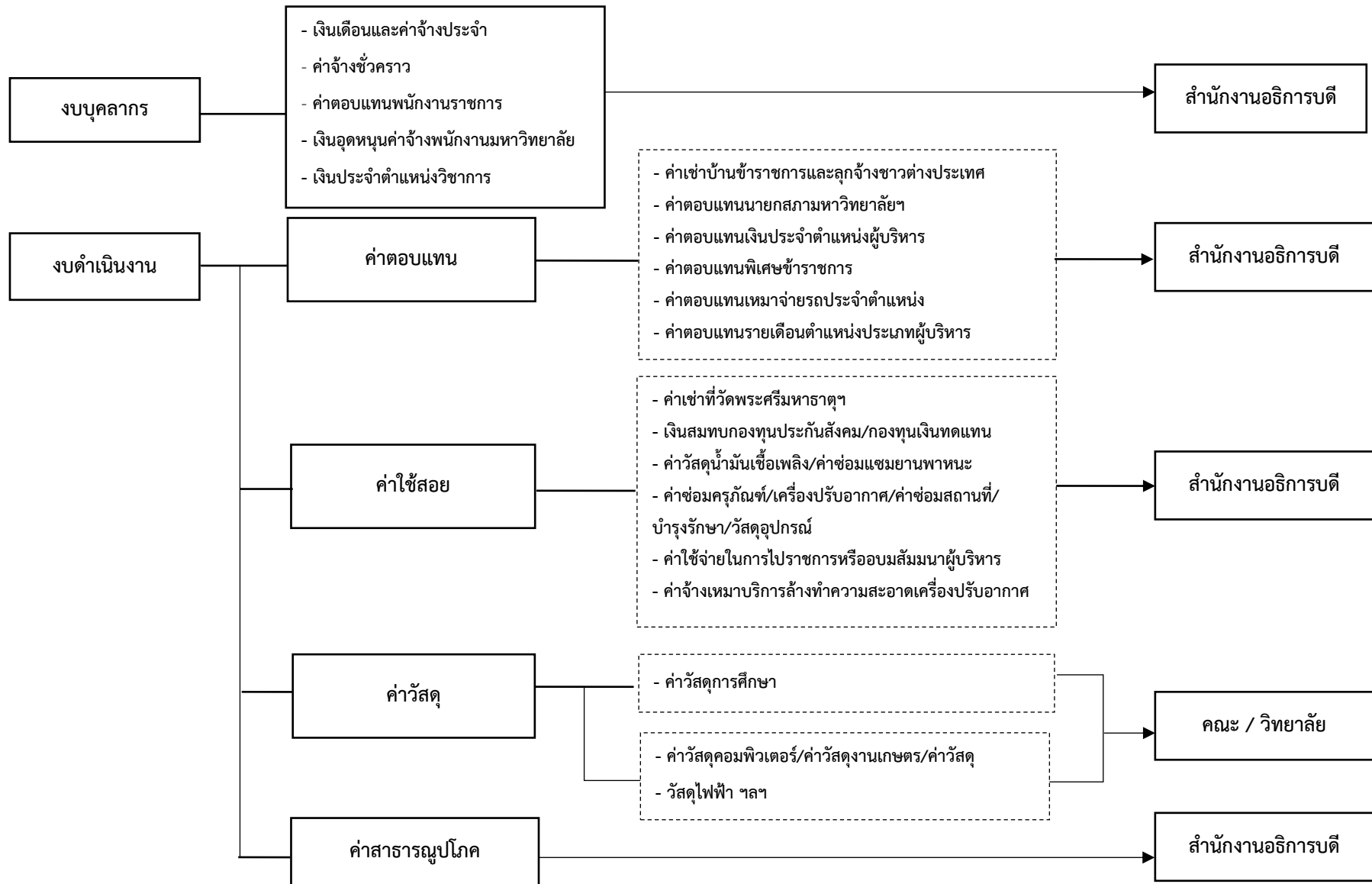

แผนภาพที่ 3 การจัดทำคำขอตั้งงบประมาณแผ่นดิน ประจำปีงบประมาณ พ.ศ. 2568 (ต่อ)

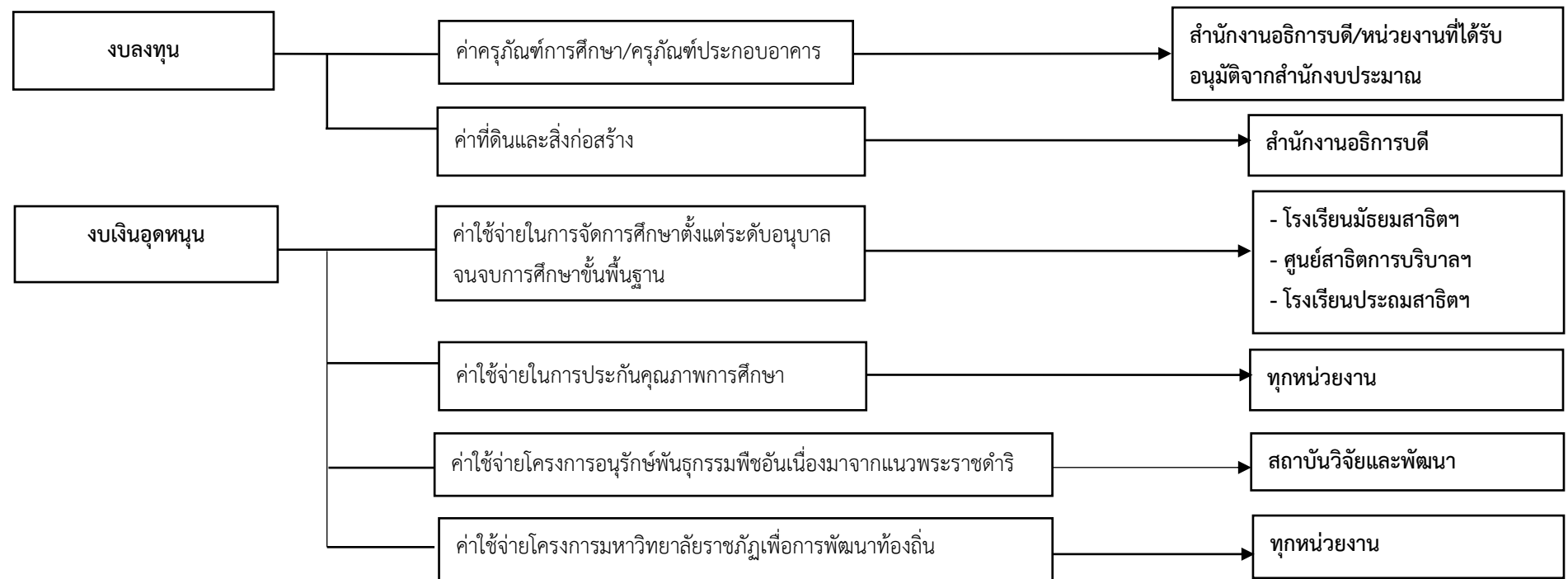

2. การจัดสรรเงินนอกงบประมาณ (เงินรายได้จากการจัดการศึกษา)

กรอบวงเงินงบประมาณของมหาวิทยาลัยราชภัฏพระนคร จากเงินรายได้จากการจัดการศึกษา ประกอบด้วยเงินรายได้จากการจัดการศึกษาภาคปกติ (บ.กศ.) และเงินรายได้จากการจัดการศึกษาภาคพิเศษ (กศ.พบ.) โดยประมาณการรายรับจากจำนวนนักศึกษา และนำมาจัดสรร ไม่เกินร้อยละ 80 ของประมาณการรายรับ ซึ่งเป็นไปตามข้อบังคับมหาวิทยาลัยราชภัฏพระนคร ว่าด้วยการเงินและทรัพย์สินของมหาวิทยาลัย พ.ศ. 2548 ในหมวด 1 ข้อความทั่วไป ข้อ 7 กำหนดไว้ว่า “ให้มหาวิทยาลัยจัดทำงบประมาณประจำปี โดยแยกเป็นงบประมาณที่จะเบิกจากงบประมาณแผ่นดิน งบประมาณที่จะเบิกจากเงินรายได้ของมหาวิทยาลัยตาม ข้อ 11 หมวด 2 รายรับ เพื่อเสนอขออนุมัติต่อสภามหาวิทยาลัย ในวงเงินไม่เกินร้อยละ 80 ของประมาณการรายได้ประจำปีงบประมาณนั้น ๆ” ซึ่งมีแนวทางการจัดสรรเงินรายได้จากการจัดการศึกษาดังนี้

แผนภาพที่ 4 การจัดทำงบประมาณเงินรายได้จากการจัดการศึกษา ประจำปีงบประมาณ พ.ศ. 2568

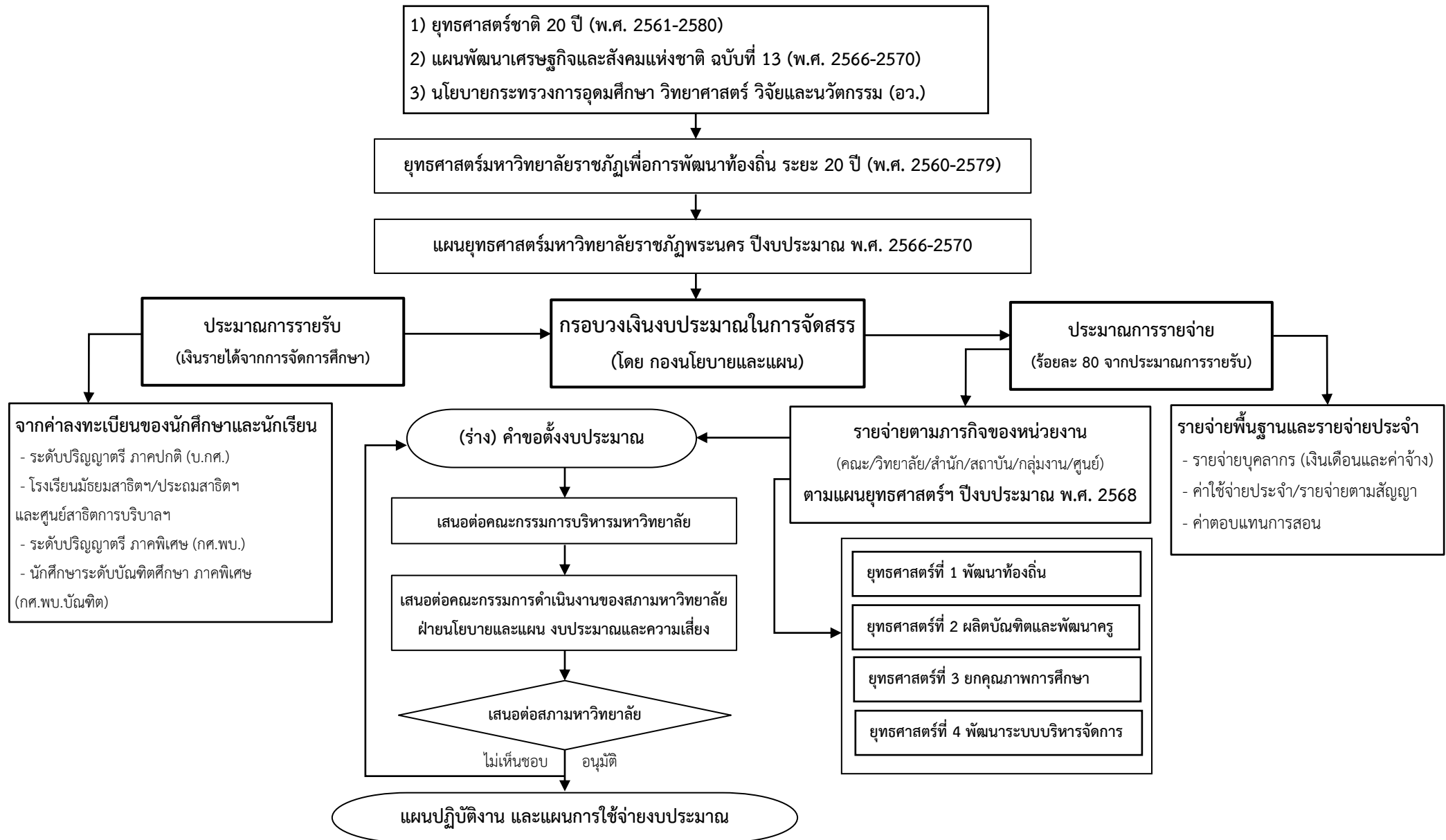

มหาวิทยาลัยราชภัฏพระนคร โดยกองนโยบายและแผน สำนักงานอธิการบดี เป็นหน่วยงานที่รับผิดชอบในการจัดทำของงบประมาณเงินนอกงบประมาณ (เงินรายได้จากการจัดการศึกษา) ซึ่งได้ดำเนินการตามขั้นตอน ดังนี้

1. จัดทำกรอบวงเงินงบประมาณเงินรายได้จากการจัดการศึกษาภาคปกติ ซึ่งประมาณการรายรับจากค่าลงทะเบียนของนักศึกษาและนักเรียน

1) เงินรายได้จากการจัดการศึกษาภาคปกติ (บ.กศ.)

- นักศึกษาระดับปริญญาตรี ภาคปกติ
- นักเรียนโรงเรียนมัธยมสาธิต วัดพระศรีมหาธาตุฯ
- นักเรียนโรงเรียนประถมสาธิต มหาวิทยาลัยราชภัฏพระนคร
- นักเรียนศูนย์สาธิตการบริบาลและพัฒนาเด็กปฐมวัย

2) เงินรายได้จากการจัดการศึกษาภาคพิเศษ (กศ.พบ.)

- นักศึกษาระดับปริญญาตรี ภาคพิเศษ และนักศึกษาระดับบัณฑิตศึกษา ภาคพิเศษ

2. จัดสรรงบประมาณตามกรอบวงเงินที่ได้จากการประมาณการรายรับ ไม่เกินร้อยละ 80 ของประมาณการรายรับ ซึ่งเป็นไปตามข้อบังคับมหาวิทยาลัยราชภัฏพระนคร ว่าด้วยการเงินและทรัพย์สินของมหาวิทยาลัย พ.ศ. 2548 ในหมวด 1 โดยประมาณการรายจ่ายจำแนกตามประเภทค่าใช้จ่าย ดังนี้

1) **รายจ่ายพื้นฐานและรายจ่ายประจำ** ได้แก่ รายจ่ายบุคลากร (เงินเดือนและค่าจ้าง) ค่าใช้จ่ายประจำ/รายจ่ายตามสัญญา ((1) ค่าใช้จ่ายที่จ่ายควบกับงบบุคลากร คือ สมทบเงินประกันสังคมและกองทุนสำรองเลี้ยงชีพ (2) ค่าสาธารณูปโภค (3) ค่าจ้างเหมาบริการในสัญญา (4) ค่าตอบแทนกรณีพิเศษ เช่น ค่าตอบแทนเหมาจ่ายรถประจำตำแหน่งและเงินประจำตำแหน่งผู้บริหาร ค่าตอบแทนรายเดือนผู้บริหาร ค่าตอบแทนที่ปรึกษา ค่าตอบแทนวิชาชีพ ค่าตอบแทนถึงขั้นสูงสุดพนักงานมหาวิทยาลัย ค่าตอบแทนผู้ทรงคุณวุฒิประเมินต่อเวลาราชการ ค่าตอบแทนลูกจ้างรายวัน ค่าตอบแทนกรรมการคุมงานและตรวจการจ้าง เป็นต้น) และค่าตอบแทนการสอน ฯลฯ

2) **รายจ่ายตามภารกิจของหน่วยงาน** โดยหน่วยงานจัดการศึกษา 8 หน่วยงาน ดังนี้ คณะวิทยาศาสตร์และเทคโนโลยี วิทยาลัยการฝึกหัดครู คณะมนุษยศาสตร์และสังคมศาสตร์ คณะวิทยาการจัดการ คณะเทคโนโลยีอุตสาหกรรม โรงเรียนมัธยมสาธิตวัดพระศรีมหาธาตุฯ โรงเรียนประถมสาธิตมหาวิทยาลัยราชภัฏพระนคร และศูนย์สาธิตการบริบาลและพัฒนาเด็กปฐมวัย โดยจัดสรรกรอบวงเงินงบประมาณตามรายหัวจำนวนนักศึกษาของแต่ละหน่วยงาน จำแนกเป็นผลผลิตด้านสังคมศาสตร์ ผลผลิตด้านวิทยาศาสตร์และเทคโนโลยี และผลผลิตด้านวิทยาศาสตร์สุขภาพ และหน่วยงานสนับสนุนการจัดการศึกษา 9 หน่วยงาน ดังนี้ สำนักงานอธิการบดี สำนักส่งเสริมวิชาการและงานทะเบียน สำนักวิทยบริการและเทคโนโลยีสารสนเทศ สำนักศิลปะและวัฒนธรรม สถาบันวิจัยและพัฒนา สำนักงาน

สภามหาวิทยาลัย กลุ่มตรวจสอบภายใน พุทธวิชาลัย และวิทยาลัยชัยบาดาลพัฒนา โดยจัดสรรกรอบวงเงินงบประมาณให้สอดคล้องตามบริบทและภารกิจของหน่วยงาน และพิจารณาจากผลการเบิกจ่ายในปีที่ผ่านมาเป็นฐานในการจัดสรร

ทุกหน่วยงานนำกรอบวงเงินงบประมาณที่ผ่านการพิจารณาจากคณะกรรมการบริหารมหาวิทยาลัย (กบ.) ไปดำเนินการจัดทำโครงการ/กิจกรรมให้สอดคล้องตามภารกิจของหน่วยงาน และแผนยุทธศาสตร์ฯ ประจำปีงบประมาณ พ.ศ. 2568 ประกอบด้วย 4 ยุทธศาสตร์ ยุทธศาสตร์ที่ 1 พัฒนาท้องถิ่น ยุทธศาสตร์ที่ 2 ผลิตภัณฑ์และพัฒนาครู ยุทธศาสตร์ที่ 3 ยกคุณภาพการศึกษา และยุทธศาสตร์ที่ 4 พัฒนาระบบบริหารจัดการ

3. จัดทำ (ร่าง) คำขอตั้งงบประมาณ ประจำปีงบประมาณ พ.ศ. 2568 เสนอต่อคณะกรรมการตามลำดับ เพื่อพิจารณาอนุมัติ

- เสนอต่อคณะกรรมการบริหารมหาวิทยาลัย
- เสนอต่อคณะกรรมการดำเนินงานของสภามหาวิทยาลัย ฝ่ายนโยบายและแผน งบประมาณและความเสี่ยง
- เสนอต่อสภามหาวิทยาลัย ตามลำดับ

4. (ร่าง) คำขอตั้งงบประมาณ ประจำปีงบประมาณ พ.ศ. 2568 ได้รับการพิจารณาอนุมัติจากสภามหาวิทยาลัย โดยหน่วยงานนำไปดำเนินการโครงการ/กิจกรรม ตามแผนปฏิบัติงาน (Action Plan) และแผนการใช้จ่ายงบประมาณ ประจำปี เพื่อให้บรรลุวัตถุประสงค์ตามแผนพัฒนามหาวิทยาลัยต่อไป ซึ่งหน่วยงานจัดทำโครงการ/กิจกรรม ตามแผนพัฒนามหาวิทยาลัย มีวัตถุประสงค์ดังนี้

- 1) เพื่อขับเคลื่อนการพัฒนาตามแผนยุทธศาสตร์มหาวิทยาลัย ประจำปีงบประมาณ พ.ศ. 2568
- 2) ที่มุ่งผลักดันผลสำเร็จตามเป้าหมายของแต่ละตัวชี้วัดตามประเด็นยุทธศาสตร์ในแผนปฏิบัติงานของมหาวิทยาลัย
- 3) จัดให้มีการดำเนินงานตามภารกิจและจุดเน้นของหน่วยงานอย่างเต็มศักยภาพ
- 4) เพื่อพัฒนาบุคลากรและคุณภาพบัณฑิต
- 5) เพื่อสนับสนุนการวิจัย และผลิตผลงานวิจัยหรืองานสร้างสรรค์
- 6) เพื่อบริการวิชาการสู่ชุมชนในพื้นที่เป้าหมายของมหาวิทยาลัย และการมีส่วนร่วมในการแลกเปลี่ยนเรียนรู้ทั้งในด้านการเรียนการสอนและการวิจัย
- 7) เพื่อส่งเสริมและสนับสนุนการทำนุบำรุงศิลปะและวัฒนธรรม
- 8) ส่งเสริมประสิทธิภาพการบริหารจัดการและการลดค่าใช้จ่าย โดยใช้แนวทางการคิดต้นทุนผลผลิตต่อหน่วย (Unit Cost)

ทั้งนี้ มหาวิทยาลัยคำนึงถึงหลักธรรมาภิบาล ในการจัดสรรงบประมาณและวางแผนการใช้งบประมาณอย่างมีประสิทธิภาพ โปร่งใส ตรวจสอบได้ และเมื่อดำเนินการตามแผนปฏิบัติงานไประยะหนึ่งจะมีการทบทวนงบประมาณที่จัดสรรอีกครั้ง เพื่อพิจารณางบประมาณให้สอดคล้องกับโครงการ/กิจกรรม ซึ่งจะเป็นพลังในการขับเคลื่อนและพัฒนาตามแผนยุทธศาสตร์ของมหาวิทยาลัยต่อไป

การจัดสรรเงินงบประมาณ ประจำปีงบประมาณ พ.ศ. 2568

มหาวิทยาลัยราชภัฏพระนครได้ประมาณการรายรับและประมาณการรายจ่ายดังนี้

1) ประมาณการรายรับ ในปีงบประมาณ พ.ศ. 2568 มหาวิทยาลัยประมาณการรายรับเงินรายได้จากการจัดการศึกษา จากเงินค่าลงทะเบียนของ นักศึกษาระดับปริญญาตรีและบัณฑิตศึกษา นักเรียนโรงเรียนมัธยมสาธิตฯ นักเรียนโรงเรียนประถมสาธิตฯ และนักเรียนศูนย์สาธิตการบริบาลฯ โดยคำนวณประมาณการ รายรับตามจำนวนนักเรียนและนักศึกษาจากตารางที่ 7 หน้า 13 เพื่อนำมาจัดสรรงบประมาณดังนี้

ตารางที่ 9 ประมาณการรายรับ ปีงบประมาณ พ.ศ. 2568 จำแนกตามแหล่งงบประมาณ

หน่วย : บาท

ประเภทงบประมาณ	ปีงบประมาณ พ.ศ. 2568	เปรียบเทียบประมาณการรายรับ ปี 2568 กับ ปี 2567		
		ปีงบประมาณ พ.ศ. 2567	ผลต่าง	เพิ่ม/ลด ร้อยละ
เงินงบประมาณแผ่นดิน (งปม.)	596,501,600	550,371,800	46,129,800	8.38
เงินนอกงบประมาณ	286,772,600	285,168,200	1,604,400	0.56
1. เงินรายได้จากการจัดการศึกษาภาคปกติ (บ.กศ.)	232,017,600	229,153,700	2,863,900	1.25
1) นักศึกษาระดับปริญญาตรี ภาคปกติ	163,127,000	165,731,300	-2,604,300	-1.57
2) โรงเรียนมัธยมสาธิตวัดพระศรีมหาธาตุฯ	23,223,000	23,019,000	204,000	0.89
3) ศูนย์สาธิตการบริบาลและพัฒนาเด็กปฐมวัย	14,765,000	13,701,000	1,064,000	7.77
4) โรงเรียนประถมสาธิต มหาวิทยาลัยราชภัฏพระนคร	30,902,600	26,702,400	4,200,200	15.73
2. เงินรายได้จากการจัดการศึกษาภาคพิเศษ (กศ.พบ.)	54,755,000	56,014,500	-1,259,500	-2.25
1) นักศึกษาระดับปริญญาตรี ภาคพิเศษ	37,516,000	39,861,500	-2,345,500	-5.88
2) นักศึกษาระดับบัณฑิตศึกษา ภาคพิเศษ	17,239,000	16,153,000	1,086,000	6.72
รวมทั้งหมด	883,274,200	835,540,000	47,734,200	5.71

จากตารางที่ 9 ประมาณการรายรับ ปีงบประมาณ พ.ศ. 2568 มหาวิทยาลัยได้ประมาณการรายรับจากการจัดการศึกษา จำนวน 286,772,600บาท ซึ่งมากกว่าประมาณการรายรับของปีงบประมาณ พ.ศ. 2567 จำนวน 1,604,400 บาท หรือเพิ่มขึ้น ร้อยละ 0.56 (เนื่องจากในปีงบประมาณ พ.ศ. 2568 มีการรับจำนวน

นักเรียนของโรงเรียนมัธยมสาธิตฯ ศูนย์สาธิตการบริบาลฯ โรงเรียนประถมนสาธิตฯ และนักศึกษาระดับบัณฑิตศึกษา ภาคพิเศษ เพิ่มขึ้น) จำแนกเป็นรายได้จากการจัดการศึกษาภาคปกติ (บ.กศ.) จำนวน 232,017,600 บาท ได้จากประมาณการค่าธรรมเนียมการลงทะเบียนของนักศึกษาภาคปกติ จำนวน 14,303 คน นักเรียนโรงเรียนมัธยมสาธิตฯ จำนวน 1,909 คน นักเรียนศูนย์สาธิตการบริบาลฯ จำนวน 380 คน และนักเรียนโรงเรียนประถมนสาธิตฯ จำนวน 798 คน และรายได้จากการจัดการศึกษาภาคพิเศษ (กศ.พบ.) จำนวน 54,755,000 บาท ประมาณการจากค่าธรรมเนียมการลงทะเบียนของนักศึกษาภาคพิเศษ ระดับปริญญาตรี จำนวน 2,711 คน ระดับประกาศนียบัตรวิชาชีพครู จำนวน 371 คน และระดับบัณฑิตศึกษา จำนวน 418 คน รายละเอียดจำนวนนักศึกษาในตารางที่ 7 (หน้า 13)

2) **ประมาณการรายจ่าย** จากประมาณการรายรับ ปีงบประมาณ พ.ศ. 2568 มหาวิทยาลัยนำมาจัดสรรเงินงบประมาณแผ่นดินร้อยละ 100 และเงินรายได้จากการจัดการศึกษา ได้ไม่เกินร้อยละ 80 ของงบประมาณรายรับตามตารางที่ 9 ซึ่งแสดงรายละเอียดดังตารางที่ 10 ดังนี้

ตารางที่ 10 ประมาณการรายจ่าย ประจำปีงบประมาณ พ.ศ. 2568

ประเภทงบประมาณ	หน่วย : บาท			
	ปีงบประมาณ พ.ศ. 2568	เปรียบเทียบประมาณการรายจ่าย ปี 2568 กับ ปี 2567		
		ปีงบประมาณ พ.ศ. 2567	ผลต่าง	เพิ่ม/ลด ร้อยละ
เงินงบประมาณแผ่นดิน (งปม.)	596,501,600	550,371,800	46,129,800	8.38
เงินนอกงบประมาณ	229,418,000	228,134,500	1,283,500	0.56
1. เงินรายได้จากการจัดการศึกษาภาคปกติ (บ.กศ.)	185,614,000	183,322,900	2,291,100	1.25
1) นักศึกษาระดับปริญญาตรี ภาคปกติ	130,501,600	132,585,000	-2,083,400	-1.57
2) โรงเรียนมัธยมสาธิตวัดพระศรีมหาธาตุฯ	18,578,400	18,415,200	163,200	0.89
3) ศูนย์สาธิตการบริบาลและพัฒนาเด็กปฐมวัย	11,812,000	10,960,800	851,200	7.77
4) โรงเรียนประถมนสาธิต มหาวิทยาลัยราชภัฏพระนคร	24,722,000	21,361,900	3,360,100	15.73
2. เงินรายได้จากการจัดการศึกษาภาคพิเศษ (กศ.พบ.)	43,804,000	44,811,600	-1,007,600	-2.25
1) นักศึกษาระดับปริญญาตรี ภาคพิเศษ	30,012,800	31,889,200	-1,876,400	-5.88
2) นักศึกษาระดับบัณฑิตศึกษา ภาคพิเศษ	13,791,200	12,922,400	868,800	6.72
รวมทั้งหมด	825,919,600	778,506,300	47,413,300	6.09

จากตารางที่ 10 ประมาณการรายจ่ายประจำปีงบประมาณ พ.ศ. 2568 มหาวิทยาลัยประมาณการรายจ่ายจากเงินงบประมาณแผ่นดิน และเงินรายได้จากการจัดการศึกษา วงเงิน 825,919,600 บาท ซึ่งมากกว่าประมาณการรายจ่ายของปีงบประมาณ พ.ศ. 2567 จำนวน 47,413,300 บาท หรือเพิ่มขึ้น ร้อยละ 6.09 โดยประมาณการรายจ่ายจากเงินงบประมาณแผ่นดิน จำนวน 596,501,600 บาท (ซึ่งได้รับจัดสรรเพิ่มขึ้น จำนวน 46,129,800 บาท หรือร้อยละ 8.38) และเงินรายได้จากการจัดการศึกษาภาคปกติ (บ.กศ.) จำนวน 185,614,000 บาท และจากเงินรายได้จากการจัดการศึกษาภาคพิเศษ (กศ.พบ) จำนวน 43,804,000 บาท

มหาวิทยาลัยเสนอคำขอตั้งงบประมาณ ประจำปีงบประมาณ พ.ศ. 2568 จากประมาณการรายรับทั้งสิ้น 883,274,200 บาท และนำมาประมาณการรายจ่าย จำนวนทั้งสิ้น 825,919,600 บาท โดยจำแนกตามประเภทงบค่าใช้จ่าย ดังรายละเอียดในตารางที่ 11

ตารางที่ 11 สรุปวงเงินงบประมาณ ประจำปีงบประมาณ พ.ศ. 2568 จำแนกตามประเภทค่าใช้จ่าย

แผนยุทธศาสตร์	งบประมาณ	คิดเป็นร้อยละ	จำนวน			
			โครงการหลัก	ตัวชี้วัด	โครงการที่ดำเนินการ	กิจกรรม
1) ค่าใช้จ่ายประจำ	565,288,180	68.44				
2) รายจ่ายตามสัญญา	49,563,400	6.00				
3) งบพัฒนาตามภารกิจของหน่วยงาน	211,068,020	25.56				
ยุทธศาสตร์ที่ 1 พัฒนาท้องถิ่น	27,167,840	12.87	11	14	11	52
ยุทธศาสตร์ที่ 2 ผลิตบัณฑิตและพัฒนาครู	11,538,990	5.47	6	11	6	29
ยุทธศาสตร์ที่ 3 ยกคุณภาพการศึกษา	63,693,600	30.18	9	20	9	163
ยุทธศาสตร์ที่ 4 พัฒนาระบบบริหารจัดการ	108,667,590	51.48	5	7	5	116
รวมทั้งหมด	825,919,600	100	31	52	31	360

การจัดสรรงบประมาณ ประจำปีงบประมาณ พ.ศ. 2568 จำนวน 825,919,600 บาท ได้จำแนกค่าใช้จ่ายออกเป็น 3 ประเภทดังนี้

1. ค่าใช้จ่ายประจำ วงเงิน 565,288,180บาท คิดเป็นร้อยละ 68.44 ได้แก่

1.1 งบบุคลากร ซึ่งประกอบไปด้วย

- เงินเดือนบุคลากรสายวิชาการและสายสนับสนุน
- ค่าใช้จ่ายที่จ่ายควบกับงบบุคลากร ได้แก่ สมทบเงินประกันสังคมและเงินสมทบกองทุนสำรองเลี้ยงชีพ
- ค่าใช้จ่ายบุคลากรภาครัฐ ได้แก่ ค่าเช่าบ้าน เงินประจำตำแหน่งและค่าตอบแทนรายเดือนประเภทผู้บริหาร

1.2 ค่าตอบแทนกรณีพิเศษ ได้แก่ ค่าตอบแทนเหมาจ่ายรถประจำตำแหน่งและเงินประจำตำแหน่งผู้บริหาร ค่าตอบแทนรายเดือนผู้บริหาร ค่าตอบแทนที่ปรึกษา ค่าตอบแทนวิชาชีพ ค่าตอบแทนถึงขั้นสูงสุดพนักงานมหาวิทยาลัย ค่าตอบแทนผู้ทรงคุณวุฒิประเมินต่อเวลาราชการ ค่าตอบแทนนายกสภาฯ ค่าตอบแทนลูกจ้างรายวัน ค่าตอบแทนกรรมการคุมงานและตรวจการจ้าง เป็นต้น

1.3 ค่าใช้สอย/วัสดุ ได้แก่ ค่าเช่าที่ดินวัดพระศรีมหาธาตุฯ ค่าซ่อมครุภัณฑ์/เครื่องปรับอากาศ/ค่าซ่อมสถานที่/บำรุงรักษา/วัสดุอุปกรณ์ ค่าซ่อมแซมยานพาหนะ ค่าประกันภัย ภาษี ตรวจสภาพและพร.บ.รถยนต์ ค่าวัสดุเชื้อเพลิง ค่าชดเชยพนักงานมหาวิทยาลัยสายวิชาการและสายสนับสนุนที่เกษียณอายุราชการ บำรุงรักษาระบบผลิตไฟฟ้าพลังงานแสงอาทิตย์ บำรุงรักษาระบบกล้องวงจรปิด บำรุงรักษาเครื่องสูบน้ำดับเพลิง ค่าจ้างตรวจสอบวัสดุอุปกรณ์ระบบแจ้งเหตุเพลิงไหม้ ค่าธรรมเนียมเก็บขยะและสิ่งปฏิกูล ค่าจ้างดูแลรักษาสระว่ายน้ำ จ้างเหมาบำรุงรักษาโปรแกรมระบบบริหารทรัพยากรสิ่งของคลัง เป็นต้น

1.4 ค่าสาธารณูปโภค ได้แก่ ค่าน้ำ ค่าไฟ ค่าโทรศัพท์ และค่าไปรษณีย์

1.5 ค่าตอบแทนการสอน วงเงิน 17,60,000 บาท

2. รายจ่ายตามสัญญา วงเงิน 49,563,400 บาท คิดเป็นร้อยละ 6.00 ได้แก่

- ค่าจ้างเหมาบริการในสัญญา ได้แก่ ค่าจ้างดูแลรักษาความปลอดภัย ค่าจ้างเหมาทำความสะอาดอาคารสถานที่ ค่าจ้างดูแลรักษาด้านภูมิทัศน์ ค่าจ้างฉีดพ่นสารเคมีป้องกันและกำจัดปลวก ค่าเช่าเครื่องคอมพิวเตอร์/ซอฟต์แวร์ ค่าจ้างบำรุงรักษาระบบโทรศัพท์ จ้างเหมาดูแลบำรุงรักษาระบบเอกสารอิเล็กทรอนิกส์ ค่าบำรุงรักษาระบบเครือข่ายอินเทอร์เน็ต ค่าซ่อมบำรุงรักษาลิฟต์โดยสารฯ จ้างเหมาดูแลบำรุงรักษาสระว่ายน้ำฯ จ้างเหมาบำรุงรักษาระบบผลิตไฟฟ้าพลังงานแสงอาทิตย์ (Solar Roof top) จ้างเหมาบำรุงรักษาระบบกล้องวงจรปิด จ้างเหมาบำรุงรักษาเครื่องสูบน้ำดับเพลิง จ้างตรวจสอบวัสดุ-อุปกรณ์ระบบแจ้งเหตุเพลิงไหม้ฯ เป็นต้น

3. งบพัฒนาตามภารกิจของหน่วยงาน วงเงิน 211,068,020 บาท คิดเป็นร้อยละ 25.56 ของประมาณการรายจ่าย

งบประมาณรายจ่ายจำแนกตามแผนยุทธศาสตร์ ประจำปีงบประมาณ พ.ศ. 2568

มหาวิทยาลัยราชภัฏพระนคร ดำเนินการพัฒนามหาวิทยาลัยตามแผนยุทธศาสตร์ โดยจัดสรรงบประมาณเพื่อการพัฒนาให้บรรลุวัตถุประสงค์ในแผนยุทธศาสตร์ด้วยวงเงินที่จัดสรรทั้งสิ้น 825,919,600 บาท ซึ่งหน่วยงานทั้งหมดในมหาวิทยาลัย ได้จัดทำข้อเสนอ โครงการ/กิจกรรม ตามแผนยุทธศาสตร์ทั้ง 4 ด้าน

ตารางที่ 12 สรุปงบประมาณรายจ่าย จำแนกตามแผนยุทธศาสตร์ ประจำปีงบประมาณ พ.ศ. 2568

แผนยุทธศาสตร์	งบประมาณ	คิดเป็นร้อยละ	จำนวน			
			โครงการหลัก	ตัวชี้วัด	โครงการที่ดำเนินการ	กิจกรรม
ยุทธศาสตร์ที่ 1 พัฒนาท้องถิ่น	27,167,840	3.29	11	14	11	52
ยุทธศาสตร์ที่ 2 ผลิตบัณฑิตและพัฒนาครู	11,538,990	1.40	6	11	6	29
ยุทธศาสตร์ที่ 3 ยกคุณภาพการศึกษา	83,644,640	10.13	9	19	9	176
ยุทธศาสตร์ที่ 4 พัฒนาระบบบริหารจัดการ	703,568,130	85.18	5	7	5	183
รวมทั้งหมด	825,919,600	100	31	51	31	440

- หมายเหตุ : 1. ครุภัณฑ์สนับสนุนการจัดการเรียนการสอน เป็นกิจกรรมที่ดำเนินการในยุทธศาสตร์ที่ 3 โครงการพัฒนาทักษะในศตวรรษที่ 21 และเทคโนโลยีที่ทันสมัย
2. ค่าใช้จ่ายประจำ และรายจ่ายตามสัญญา เป็นกิจกรรมที่ดำเนินการในยุทธศาสตร์ที่ 4 โครงการปรับปรุง/พัฒนาคุณภาพการบริหารและการบริการ

ตารางที่ 13 สรุปงบประมาณรายจ่าย จำแนกตามหน่วยงานและแผนยุทธศาสตร์ ประจำปีงบประมาณ พ.ศ. 2568

หน่วย : บาท

ที่	หน่วยงาน	รายจ่ายตามแผนยุทธศาสตร์												กรอบวงเงินรวม				จำนวน	
		ยุทธศาสตร์ที่ 1			ยุทธศาสตร์ที่ 2			ยุทธศาสตร์ที่ 3			ยุทธศาสตร์ที่ 4			งบป.	งบค.	งบพ.	รวม	31	กิจกรรม
		งบป.	งบค.	งบพ.	งบป.	งบค.	งบพ.	งบป.	งบค.	งบพ.	งบป.	งบค.	งบพ.						
1	วิทยาลัยการฝึกหัดครู	-	-	-	-	803,000	35,000	206,000	-	2,720,000	2,178,300	1,153,300	-	2,384,300	1,956,300	2,755,000	7,095,600	6	45
	1.1 โรงเรียนมัธยมสาธิตฯ	210,540	-	-	102,250	-	-	6,145,580	-	-	1,300,930	18,578,400	-	7,759,300	18,578,400	-	26,337,700	9	39
	1.2 ศูนย์สาธิตฯและพัฒนาเด็กปฐมวัย	-	35,000	-	-	98,300	-	700,100	5,406,385	-	-	6,272,315	-	700,100	11,812,000	-	12,512,100	5	10
	1.3 โรงเรียนประถมสาธิตฯ	-	-	-	-	147,140	-	1,838,900	2,605,110	-	-	21,969,750	-	1,838,900	24,722,000	-	26,560,900	4	14
2	คณะมนุษยศาสตร์ฯ	-	-	-	-	-	-	604,400	790,700	979,200	900,000	2,347,500	2,785,400	1,504,400	3,138,200	3,764,600	8,407,200	2	11
3	คณะวิทยาการจัดการ	-	-	-	-	-	-	414,400	450,803	482,370	1,100,300	2,633,297	2,504,730	1,514,700	3,084,100	2,987,100	7,585,900	5	70
4	คณะวิทยาศาสตร์และเทคโนโลยี	-	-	-	-	-	-	31,144,700	1,300,000	146,700	1,448,000	1,518,000	1,074,600	32,592,700	2,818,000	1,221,300	36,632,000	5	15
5	คณะเทคโนโลยีอุตสาหกรรม	-	-	-	-	-	-	224,000	698,002	104,190	6,412,400	1,289,398	2,589,710	6,636,400	1,987,400	2,693,900	11,317,700	8	36
6	พุทธวิชาลัย	-	90,000	-	-	-	-	-	-	-	-	33,500	-	-	123,500	-	123,500	2	2
7	วิทยาลัยชัยบาลาพัฒนา	-	-	-	-	-	-	-	-	-	-	285,000	880,000	-	285,000	880,000	1,165,000	1	3
8	สำนักงานอธิการบดี	-	-	-	-	-	-	-	-	-	-	-	-	-	-	-	-	-	-
	โครงการยุทธศาสตร์รภ. พัฒนาท้องถิ่น	23,392,700	-	-	10,353,300	-	-	3,392,400	-	-	-	-	-	37,138,400	-	-	37,138,400	9	9
8.1	งบบุคลากรวิทยาลัย (งบกลาง)	-	-	-	-	-	-	-	-	-	437,409,200	79,815,200	10,733,600	437,409,200	79,815,200	10,733,600	527,958,000	1	28
8.2	กองกลาง	-	-	-	-	-	-	-	-	-	-	534,100	-	-	534,100	-	534,100	1	2
8.3	กองคลัง	-	-	-	-	-	-	-	-	-	-	742,500	380,000	-	742,500	380,000	1,122,500	1	2
8.4	กองนโยบายและแผน	-	-	-	-	-	-	-	-	-	3,666,600	1,594,200	1,483,000	3,666,600	1,594,200	1,483,000	6,743,800	1	9
8.5	กองบริหารงานบุคคล	-	-	-	-	-	-	-	-	-	-	4,267,500	924,000	-	4,267,500	924,000	5,191,500	4	14
8.6	กองพัฒนานักศึกษา	-	-	-	-	-	-	-	6,175,000	1,445,000	-	63,100	-	-	6,238,100	1,445,000	7,683,100	2	6
8.7	กองอาคารสถานที่ฯ	-	-	-	-	-	-	-	-	-	56,358,600	285,000	772,600	56,358,600	285,000	772,600	57,416,200	1	20
9	สำนักส่งเสริมวิชาการฯ	-	-	-	-	-	-	-	1,254,700	532,000	-	1,899,900	4,725,900	-	3,154,600	5,257,900	8,412,500	4	23
10	สำนักวิทยบริการฯ	-	-	-	-	-	-	-	8,280,000	497,300	3,800,000	6,278,400	2,436,600	3,800,000	14,558,400	2,933,900	21,292,300	2	14
11	สำนักศิลปะและวัฒนธรรม	-	558,000	-	-	-	-	-	-	-	198,000	76,000	-	198,000	634,000	-	832,000	3	7
12	สถาบันวิจัยและพัฒนา	-	7,500	-	-	-	-	-	4,530,800	450,000	-	480,000	-	-	5,018,300	450,000	5,468,300	5	17
	โครงการอนุรักษ์พันธุกรรมพืชฯ (อพท.)	2,874,100	-	-	-	-	-	125,900	-	-	-	-	-	3,000,000	-	-	3,000,000	8	38
13	สำนักงานสภามหาวิทยาลัย	-	-	-	-	-	-	-	-	-	-	167,200	5,122,100	-	167,200	5,122,100	5,289,300	1	5
14	กลุ่มตรวจสอบภายใน	-	-	-	-	-	-	-	-	-	-	100,000	-	-	100,000	-	100,000	1	1
	รวม	26,477,340	690,500	-	10,455,550	1,048,440	35,000	44,796,380	31,491,500	7,356,760	514,772,330	152,383,560	36,412,240	596,501,600	185,614,000	43,804,000	825,919,600		440
	รวมทั้งสิ้น				27,167,840			11,538,990			83,644,640			703,568,130		825,919,600			
	คิดเป็นร้อยละ				3.29			1.40			10.13			85.18		100			

นอกจากนี้ มหาวิทยาลัยยังมีรายรับเงินรายได้จากหน่วยงานภายในที่มีข้อบังคับเฉพาะของหน่วยงาน คือ ศูนย์วัฒนธรรมพระนคร รวมทั้งรายได้จากแผนการเปิดหลักสูตรอบรมระยะสั้น และการบริการวิชาการของมหาวิทยาลัย ดังตารางที่ 14 และตารางที่ 15

ตารางที่ 14 ประมาณการรายรับ-รายจ่าย ของหน่วยงานภายในที่มีข้อบังคับเฉพาะของหน่วยงาน ประจำปีงบประมาณ พ.ศ. 2568

แหล่งงบประมาณ	ปีงบประมาณ พ.ศ. 2568		คิดเป็นร้อยละของ ประมาณการรายรับ
	ประมาณการรายรับ	ประมาณการรายจ่าย	
ศูนย์วัฒนธรรมพระนคร (รวมทั้งสิ้น)	31,891,490	19,029,800	59.67
โครงการด้านธุรกิจ	4,534,650	3,251,800	71.71
* 1. โครงการศูนย์วัฒนธรรมและการท่องเที่ยว (เรือนไทย)	-	80,000	
2. โครงการศูนย์กีฬาและสุขภาพพระนครฟิตเนส	1,239,650	1,121,000	90.43
3. โครงการบริหารพื้นที่อาคารเรียนรวมและศูนย์วัฒนธรรม (พุทธวิซาลีย์)	1,615,000	1,360,800	84.26
4. โครงการอาคารบ่มเพาะวิสาหกิจและศูนย์รายได้ชุมชน	1,680,000	690,000	41.07
โครงการด้านสวัสดิการ	27,356,840	15,778,000	57.67
1. โครงการน้ำดื่มกาชาด	1,607,800	1,394,000	86.70
2. โครงการอาคารฝึกประสบการณ์วิชาชีพพระนครแกรนด์วิว	10,452,240	8,559,000	81.89
3. โครงการขนมอบดอกปีบ	755,400	543,200	71.91
4. โครงการสวัสดิการหอพักพระนครนิเวศ	5,744,000	1,817,400	31.64
5. โครงการศูนย์อาหารและร้านค้า	2,352,800	1,577,300	67.04
6. โครงการการให้บริการการใช้อาคารและสถานที่	6,444,600	1,086,300	16.86
7. สำนักงานอำนวยการศูนย์วัฒนธรรมพระนคร	-	800,800	

หมายเหตุ : * 1. โครงการศูนย์วัฒนธรรมและการท่องเที่ยว (เรือนไทย) ชำรุดรอกการซ่อมแซม ยังไม่มีรายได้ แต่ มีค่าใช้จ่ายสำหรับค่าสาธารณูปโภค จำนวน 80,000 บาท

ตารางที่ 15 ประมาณการรายได้จากการแผนการเปิดหลักสูตรฝึกอบรมระยะสั้น และการบริการวิชาการของหน่วยงาน ประจำปีงบประมาณ พ.ศ. 2568

แหล่งรายได้	ประมาณการรายได้
** แผนการเปิดหลักสูตรฝึกอบรมระยะสั้น คณะวิทยาศาสตร์และเทคโนโลยี	
1. การเลี้ยงไก่ไข่ในเมือง	14,000
2. การผลิตมาริโอะสายพันธุ์ไทยและวัสดุตกแต่งตู้ปลาเชิงพาณิชย์	10,000
3. การผลิตเห็ด	15,000
4. สำนักงานสีเขียว	24,000
5. ผู้ดำเนินการสปาเพื่อสุขภาพ (Spa Manager)	384,000
รวม	447,000
รายได้จากการบริการวิชาการ คณะมนุษยศาสตร์และสังคมศาสตร์	
1. โครงการวิจัยเรื่องรูปแบบการใช้พลังงานสะอาดและพลังงานทางเลือกในพื้นที่ตำบลคลองสาม ผศ.ดร.ณัฐฐา เกิดทรัพย์	248,990
2. โครงการศึกษาวิจัยเรื่องการพัฒนา “ซอฟต์พาวเวอร์” (Soft Power) ของตำบลคลองสาม ผศ.ดร.ณัฐฐา เกิดทรัพย์	248,000
3. การสำรวจและประเมินความพึงพอใจของผู้มารับบริการจากเทศบาลเมืองบางแม่นาง อำเภอบางใหญ่ จังหวัดนนทบุรี	35,000
4. การสำรวจและประเมินความพึงพอใจของผู้มารับบริการจากเทศบาลตำบล บางใหญ่ อำเภอบางใหญ่ จังหวัดนนทบุรี	30,000
5. การสำรวจและประเมินความพึงพอใจของผู้มารับบริการจากองค์การบริหารส่วนตำบลบางใหญ่ อำเภอบางใหญ่ จังหวัดนนทบุรี	25,000
รวม	586,990
รวมทั้งสิ้น	1,033,990

หมายเหตุ : ** แผนการเปิดหลักสูตรฝึกอบรมระยะสั้น คณะวิทยาศาสตร์และเทคโนโลยี เฉพาะหลักสูตรที่ผ่านความเห็นชอบจากคณะกรรมการสภาวิชาการแล้ว

แผนบริหารงบประมาณ การกำกับติดตาม และประเมินผลการดำเนินงาน

มหาวิทยาลัยราชภัฏพระนครจัดทำแผนบริหารและติดตามงบประมาณ ประจำปีงบประมาณ พ.ศ. 2568 จากเงินงบประมาณแผ่นดิน วงเงินงบประมาณ 596,501,600 บาท และเงินรายได้จากการจัดการศึกษา ภายในกรอบวงเงินงบประมาณรวม 229,418,000 บาท จำแนกเป็น เงินรายได้จากการจัดการศึกษาภาคปกติ (บ.กศ.) จำนวน 185,614,000 บาท และเงินรายได้จากการจัดการศึกษาภาคพิเศษ (กศ.พบ.) จำนวน 43,804,000 บาท โดยหน่วยงานต่าง ๆ ของมหาวิทยาลัยได้เสนอโครงการ/กิจกรรม เพื่อเป็นกลไกขับเคลื่อนการพัฒนาตามแผนยุทธศาสตร์มหาวิทยาลัยราชภัฏพระนคร และทุกหน่วยงานจัดทำแผนปฏิบัติงานและแผนการบริหารงบประมาณ โดยหัวหน้าหน่วยงานกำกับ ติดตาม ตรวจสอบ และประเมินผลการดำเนินงานอย่างมีประสิทธิภาพและประสิทธิผล เพื่อให้การบริหารจัดการงบประมาณและแผนทางการเงินเป็นไปในทิศทางเดียวกัน มหาวิทยาลัยจึงได้กำหนดแผนบริหารและติดตามงบประมาณ ประจำปีงบประมาณ พ.ศ. 2568 ดังนี้

1. การบริหารและติดตามงบประมาณ
2. แนวปฏิบัติการบริหารจัดการงบประมาณ
3. เป้าหมายการเบิกจ่ายงบประมาณ
4. มาตรการการติดตามงบประมาณ
5. ประเมินผลโครงการ/กิจกรรม

การบริหารและติดตามงบประมาณ

เพื่อให้การบริหารและติดตามงบประมาณของหน่วยงาน และภาพรวมของมหาวิทยาลัยเป็นไปในทิศทางเดียวกัน จึงให้หน่วยงานดำเนินการ ดังนี้

1. จัดทำแผนปฏิบัติงาน (Action Plan) ประจำปีงบประมาณ พ.ศ. 2568 ตามยุทธศาสตร์ แผนงาน โครงการ/กิจกรรม ที่มีรายละเอียดชัดเจน ทั้งเงื่อนไขเวลา หมวดรายจ่าย และวงเงินงบประมาณจำแนกตามไตรมาส โดยคณบดีลงนามการกำกับ ติดตาม และรายงานผล อธิการบดีลงนามอนุมัติการดำเนินงานตามแผนยุทธศาสตร์ที่เสนอมหาวิทยาลัยในครั้งนี้

2. การบริหารงบประมาณและติดตาม โดยมีการรายงานคณะกรรมการบริหารมหาวิทยาลัย (กบ.) ทุกเดือน รวมถึงหน่วยงานต้องรายงานผลการดำเนินงานงบประมาณทุกโครงการ/กิจกรรม ทุกสิ้นไตรมาส 1, 2, 3 และ 4 ตามลำดับ คือ ไตรมาส 1 วันที่ 31 ธันวาคม พ.ศ. 2567 ไตรมาส 2 วันที่ 31 มีนาคม พ.ศ. 2568 ไตรมาส 3 วันที่ 30 มิถุนายน พ.ศ. 2568 และไตรมาส 4 วันที่ 30 กันยายน พ.ศ. 2568 โดยสรุปผลการดำเนินงานสังเคราะห์สรุปเป็นภาพรวมเสนอรายงานต่อสภามหาวิทยาลัย

3. เมื่อเสร็จสิ้นโครงการ/กิจกรรม ผู้รับผิดชอบโครงการ/กิจกรรม ต้องประเมินผลและส่งแบบรายงานทุกครั้งที่เกิดกิจกรรมเสร็จสิ้นตามแผนปฏิบัติงาน โดยรายงานในระบบกองนโยบายและแผน และจัดส่งเอกสารรายงานผลพร้อมการขออนุมัติเบิก/จ่ายตามกำหนดเวลา

4. การขอปรับแผนปฏิบัติงาน หรือแผนการใช้จ่ายงบประมาณ หรือการโอนหมวดรายจ่าย ตามข้อบังคับมหาวิทยาลัยราชภัฏพระนคร ว่าด้วยการเงินและทรัพย์สินของมหาวิทยาลัย พ.ศ. 2548 ในหมวด 4 วิธีการงบประมาณ ข้อ 20 กำหนดไว้ว่า “ในกรณีที่มีความจำเป็นต้องเปลี่ยนแปลงรายการโอนหมวดรายจ่ายให้อธิการบดีเป็นผู้มีอำนาจอนุมัติ โดยความเห็นชอบของคณะกรรมการบริหารมหาวิทยาลัย”

5. หน่วยงานนำผลการประเมินโครงการ/กิจกรรมไปเป็นแนวทางการพัฒนาหน่วยงานและเตรียมการจัดทำแผนปฏิบัติงานในปีต่อไป

แนวปฏิบัติการบริหารจัดการงบประมาณ

เพื่อให้การขับเคลื่อนการพัฒนามหาวิทยาลัยเป็นไปอย่างต่อเนื่อง โดยเฉพาะการดำเนินงานตามโครงการและการเบิกจ่ายงบประมาณของมหาวิทยาลัย เป็นไปอย่างคุ้มค่า มีประสิทธิภาพและประสิทธิผล เกิดประโยชน์สูงสุดต่อการบริหารงบประมาณในภาพรวมของมหาวิทยาลัย อีกทั้งเพื่อให้การติดตามและรายงานการใช้จ่ายงบประมาณเป็นไปตามแผนการที่กำหนด มหาวิทยาลัยจึงกำหนดแนวปฏิบัติการบริหารจัดการงบประมาณตามประเภทรายจ่าย ดังนี้

1. **งบบุคลากร** (เงินเดือนพนักงานมหาวิทยาลัย) เริ่มเบิกจ่ายได้ตั้งแต่ตุลาคม พ.ศ. 2567 – กันยายน พ.ศ. 2568

2. **งบดำเนินงาน** (ค่าตอบแทน ค่าใช้สอย ค่าวัสดุ และค่าสาธารณูปโภค)

2.1 งบประมาณแผ่นดิน ให้นำหน่วยงานเร่งรัดให้มีการดำเนินโครงการ/กิจกรรมให้เสร็จสิ้นภายในไตรมาส 1 – 3 และดำเนินการเบิกจ่ายให้เสร็จสิ้นภายในไตรมาส 3 (เว้นแต่ค่าสาธารณูปโภค และรายจ่ายประจำ)

กรณีหน่วยงานไม่สามารถดำเนินการเบิกจ่ายงบประมาณแผ่นดินได้ตามเป้าหมาย มหาวิทยาลัยอาจจะพิจารณาปรับลดงบประมาณและปรับแผนต่อไป

2.2 เงินนอกงบประมาณ ให้หน่วยงานเร่งรัดให้มีการดำเนินโครงการ/กิจกรรมให้เสร็จสิ้นภายในวันที่ 31 สิงหาคม พ.ศ. 2568 และดำเนินการเบิกจ่ายให้เสร็จสิ้นภายในวันที่ 17 กันยายน พ.ศ. 2568 **เว้นแต่** รายการที่จะต้องเบิกจ่ายผูกพันไปจนถึง 30 กันยายน พ.ศ. 2568 รวมทั้งค่าสอนและค่านิเทศที่ดำเนินการต่อเนื่องถึงเดือนตุลาคม พ.ศ. 2568

2.3 มหาวิทยาลัยจะรวบรวมเงินเหลือจ่ายจากทุกหน่วยงาน เพื่อนำไปบริหารจัดการในรายการที่มีความจำเป็นเร่งด่วนและเกิดประโยชน์สูงสุดต่อมหาวิทยาลัย (**เว้นแต่** รายการที่ได้ผูกพันไว้แล้ว) ตามกำหนดวันสิ้นสุดการส่งเรื่องเบิกจ่ายที่กองคลัง ตามข้อ 2.1 และ 2.2 โดยจะรวบรวมเงินเหลือจ่ายจากทุกหน่วยงานตามกำหนด ดังนี้

- 1) งบประมาณแผ่นดิน ในวันที่ 15 สิงหาคม พ.ศ. 2568
- 2) เงินนอกงบประมาณ ในวันที่ 17 กันยายน พ.ศ. 2568

2.4 สำหรับค่าสาธารณูปโภค (ค่าน้ำประปา ค่าไฟฟ้า ค่าโทรศัพท์) ค่าเช่า และค่าจ้างเหมาบริการ ให้เบิกจ่ายจากงบประมาณแผ่นดินก่อนเป็นลำดับแรก แล้วจึงเบิกจ่ายจากเงินนอกงบประมาณ

3. งบลงทุน (ค่าครุภัณฑ์ ค่าที่ดินและสิ่งก่อสร้าง)

3.1 หน่วยงานที่ได้รับจัดสรรงบประมาณ จะต้องจัดทำแผนการจัดซื้อ/จัดจ้าง งบลงทุนทุกประเภท คือ ค่าครุภัณฑ์ และค่าสิ่งก่อสร้าง โดยให้ดำเนินการเผยแพร่ประกาศจัดซื้อจัดจ้างจนถึงขั้นตอนได้ตัวผู้ขายหรือผู้รับจ้างไว้ก่อนได้ **เว้นแต่** ขั้นตอนการลงนามในสัญญาหรือข้อตกลงเป็นหนังสือให้ปฏิบัติตามเงื่อนไขที่กำหนดไว้ การจัดซื้อหรือการจัดจ้างจะมีการลงนามในสัญญาหรือข้อตกลงเป็นหนังสือได้ต่อเมื่อพระราชบัญญัติงบประมาณรายจ่ายประจำปีงบประมาณ พ.ศ. 2568 มีผลบังคับใช้ และได้รับจัดสรรงบประมาณรายจ่ายประจำปีงบประมาณ พ.ศ. 2568 จากสำนักงบประมาณแล้ว

3.2 ให้ทุกหน่วยงานที่ได้รับจัดสรรงบลงทุน ดำเนินการดังนี้

- 1) ค่าครุภัณฑ์ ดำเนินการตามแผนงานโดยจัดทำรายละเอียดคุณลักษณะที่ถูกต้องชัดเจนเป็นไปตามมาตรฐานครุภัณฑ์ และพระราชบัญญัติการจัดซื้อจัดจ้างและการบริหารพัสดุภาครัฐ พ.ศ. 2560
- 2) ปรับปรุง/สิ่งก่อสร้าง หน่วยงานประสานกับงานอาคารสถานที่และสิ่งแวดล้อม ในการจัดทำรายละเอียดรูปแบบรายการ และมอบงานพัสดุกกลางดำเนินการจัดจ้างต่อไป โดยให้เริ่มดำเนินการต่อเมื่อพระราชบัญญัติงบประมาณรายจ่าย ประจำปีงบประมาณ พ.ศ. 2568 มีผลบังคับใช้

3.3 การดำเนินการจัดหาพัสดุทุกรายการ หน่วยงานจะต้องดำเนินการให้เป็นไปตามระเบียบกระทรวงการคลัง ว่าด้วยการจัดซื้อจัดจ้างและการบริหารพัสดุภาครัฐ พ.ศ. 2560 และ/หรือของมหาวิทยาลัย

3.4 รายการที่ไม่สามารถดำเนินการได้ทันตามแผนการจัดซื้อจัดจ้าง หรือไม่สามารถดำเนินการตามขั้นตอนทางพัสดุได้ทัน ตามมติคณะรัฐมนตรี หรือตามมาตรการที่มหาวิทยาลัยกำหนด รายการนั้นอาจจะถูกรวบรวมเสนอมหาวิทยาลัย เพื่อพิจารณารายการใหม่ที่มีความจำเป็นเร่งด่วนและมีความพร้อมในการดำเนินการต่อไป

เป้าหมายการเบิกจ่ายเงินงบประมาณ

สภามหาวิทยาลัยมีนโยบายให้มหาวิทยาลัยดำเนินการติดตามการใช้จ่ายงบประมาณประจำปี แล้วรายงานให้สภามหาวิทยาลัยทราบ ดังนั้น มหาวิทยาลัยราชภัฏพระนครจึงกำหนดเป้าหมายการเบิกจ่ายเงินงบประมาณ ประจำปีงบประมาณ พ.ศ. 2568 เงินรายได้จากการจัดการศึกษา โดยใช้ค่าเป้าหมายการเบิกจ่ายเงินงบประมาณตามเกณฑ์ ดังตารางที่ 16

ตารางที่ 16 เป้าหมายการเบิกจ่ายงบประมาณ ประจำปีงบประมาณ พ.ศ. 2568

รายการ	เป้าหมายการเบิกจ่ายงบประมาณ พ.ศ. 2568				
	รวมเป้าหมายการเบิกจ่าย	ไตรมาส 1 (1 ต.ค. 67 - 31 ธ.ค. 67)	ไตรมาส 2 (1 ม.ค. 68 - 31 มี.ค. 68)	ไตรมาส 3 (1 เม.ย. 68 - 30 มิ.ย. 68)	ไตรมาส 4 (1 ก.ค. 68 - 30 ก.ย. 68)
ร้อยละการเบิกจ่ายเงินงบประมาณรายจ่าย เงินรายได้จากการจัดการศึกษา	93	20	45	75	93

ที่มา : บันทึกข้อความแจ้งเวียนทุกหน่วยงานภายในมหาวิทยาลัยราชภัฏพระนคร ที่ กณผ.0247/2566 ลงวันที่ 5 กันยายน 2566

นอกจากนั้น มหาวิทยาลัยได้เตรียมการรองรับการตรวจประเมินการประกันคุณภาพการศึกษา โดยคำนึงถึงตัวชี้วัดตามเกณฑ์การประเมิน

มาตรการการติดตามงบประมาณ

เพื่อให้การเบิกจ่ายเงินงบประมาณ ประจำปีงบประมาณ พ.ศ. 2568 เป็นไปตามเป้าหมายอย่างมีประสิทธิภาพ และสามารถรายงานให้สภามหาวิทยาลัยทราบ มหาวิทยาลัยจึงมีมาตรการการติดตามงบประมาณ ประจำปีงบประมาณ พ.ศ. 2568 ดังนี้

1. หัวหน้าหน่วยงานทุกหน่วยงานลงนามคำรับรองการปฏิบัติราชการกับมหาวิทยาลัย
2. ผู้รับผิดชอบและผู้ร่วมดำเนินโครงการ/กิจกรรม ต้องดำเนินการตามแผนปฏิบัติงานที่กำหนดไว้ โดยนับเป็นภาระงานและเป็นผลงานในการประเมินผลการปฏิบัติงานประจำปี
3. ผู้รับผิดชอบโครงการ/กิจกรรมของหน่วยงานเมื่อดำเนินการโครงการ/กิจกรรม เสร็จสิ้นตามแผนปฏิบัติงาน ต้องส่งเรื่องเบิกจ่ายภายใน 7 วันทำการ พร้อมรายงานผลการปฏิบัติงานต่อหัวหน้าหน่วยงาน
4. สำนักงานอธิการบดี โดยกองนโยบายและแผน ประสานรวบรวมข้อมูลสรุปผลรายงานความก้าวหน้าตามแผนปฏิบัติงาน จากผู้รับผิดชอบโครงการ/กิจกรรมและหัวหน้าหน่วยงานภายในวันที่ 15 ของเดือนถัดไปทุกเดือน แล้วเสนอต่อคณะกรรมการบริหารมหาวิทยาลัย (กบ.)
5. ทุกเดือนและทุกสิ้นไตรมาส สำนักงานอธิการบดี โดยกองนโยบายและแผน ประสานรวบรวมรายงานสรุปผลติดตามความก้าวหน้าการดำเนินงานโครงการ/กิจกรรมตามแผนปฏิบัติงานจากทุกหน่วยงานโดยภาพรวม เสนอต่อ คณะกรรมการดำเนินงานของสภามหาวิทยาลัย ฝ่ายนโยบายและแผน งบประมาณและความเสี่ยง แล้วรายงานต่อสภามหาวิทยาลัย 2 ครั้งต่อปีงบประมาณ
6. กรณีที่โครงการ/กิจกรรมใดไม่ได้ดำเนินการตามแผนปฏิบัติของไตรมาส **จะไม่สามารถย้าย/ขยายไตรมาสได้** (ยกเว้น งบบุคลากร/ค่าใช้จ่ายประจำตามสัญญา/งบลงทุน/ค่าตอบแทนการสอน/ค่าตอบแทนล่วงเวลา/ค่าใช้จ่ายการพัฒนาและปรับปรุงหลักสูตร/ค่าตอบแทนเบี้ยประชุมคณะกรรมการชุดต่าง ๆ และงบบริหารสำนักงาน)
7. กรณีที่ผู้รับผิดชอบโครงการ/กิจกรรม ดำเนินโครงการแล้วเสร็จตามวัตถุประสงค์และมีงบประมาณคงเหลือให้นำส่งคืนมหาวิทยาลัย เพื่อดำเนินการในส่วนที่มีความจำเป็นเร่งด่วนต่อไป

ทั้งนี้ ดังแผนภาพที่ 5 แสดงมาตรการการติดตามงบประมาณ ประจำปีงบประมาณ พ.ศ. 2568

แผนภาพที่ 5 มาตรการการติดตามงบประมาณ ประจำปีงบประมาณ พ.ศ. 2568

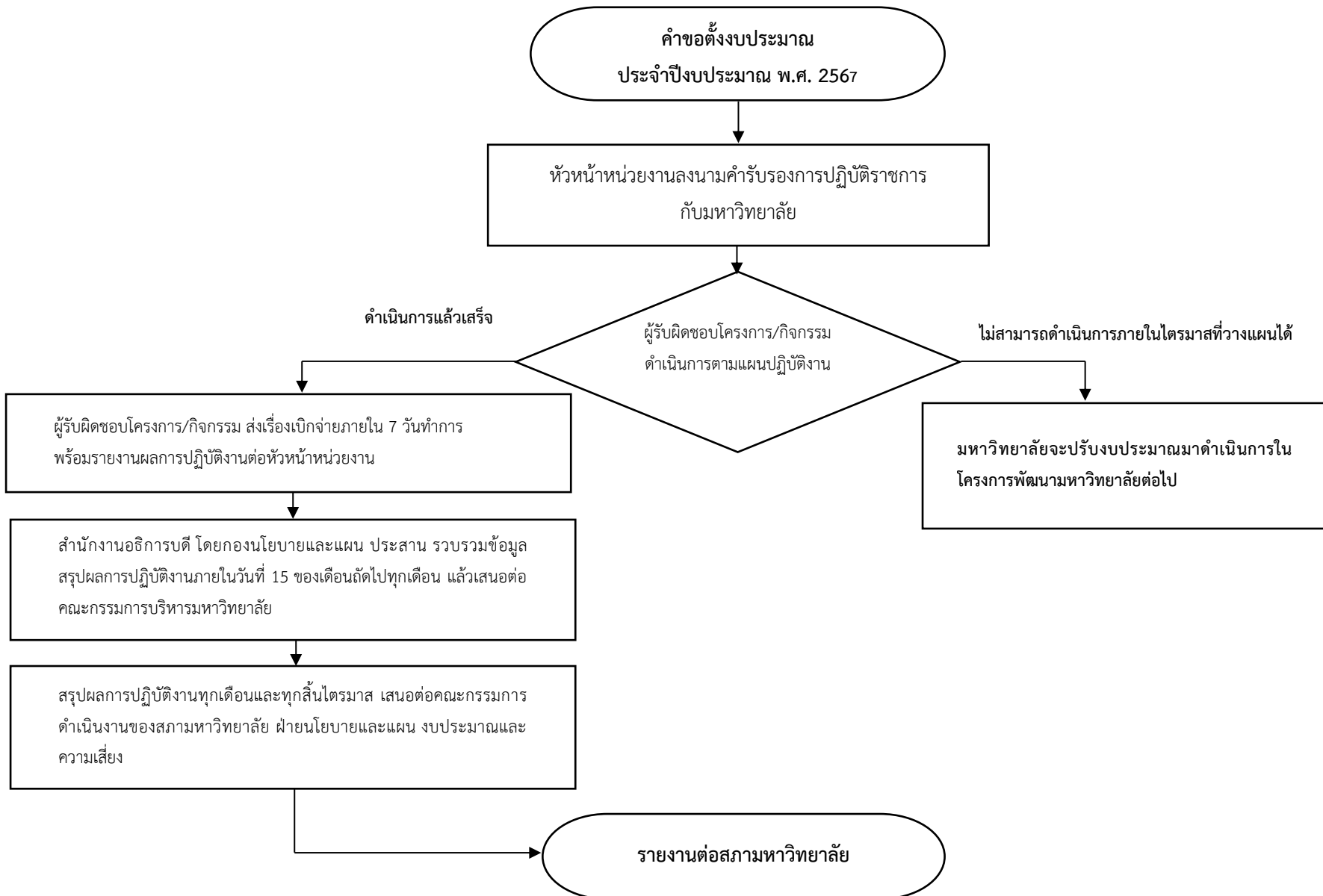

ประเมินผลโครงการ/กิจกรรม

มหาวิทยาลัยราชภัฏพระนครได้พัฒนากรอบแนวทางการกำกับ ติดตาม โดยได้รับความอนุเคราะห์จากสำนักวิทยบริการและเทคโนโลยีสารสนเทศ พัฒนาระบบ ตรวจสอบและประเมินผลตามแผนยุทธศาสตร์การพัฒนามหาวิทยาลัยราชภัฏพระนคร พ.ศ. 2566 – 2570 ซึ่งในปีงบประมาณ พ.ศ. 2568 มีแนวทางการ ประเมินผลโครงการ/กิจกรรม โดยคณะกรรมการติดตามตรวจสอบและประเมินผลโครงการตามแผนปฏิบัติงาน ประจำปีงบประมาณ ซึ่งแต่งตั้งโดยมหาวิทยาลัย จะ ดำเนินการติดตามผลการดำเนินงานเชิงรุก โดยการลงพื้นที่ติดตามผลการดำเนินงาน เพื่อนำมาสังเคราะห์ผลกระทบจากโครงการที่หน่วยงานได้ดำเนินการ เพื่อรายงานต่อ คณะกรรมการบริหารมหาวิทยาลัย (กบ.) คณะกรรมการดำเนินงานของสภามหาวิทยาลัย ฝ่ายนโยบายและแผน งบประมาณและความเสี่ยง และสภามหาวิทยาลัยราชภัฏ พระนคร

แผนปฏิบัติงาน (Action Plan) ประจำปีงบประมาณ พ.ศ. 2568

งบพัฒนาตามภารกิจของหน่วยงาน จำแนกตามแผนยุทธศาสตร์

มหาวิทยาลัยราชภัฏพระนคร ดำเนินการพัฒนามหาวิทยาลัยตามแผนยุทธศาสตร์ โดยจัดสรรงบประมาณเพื่อการพัฒนาให้บรรลุวัตถุประสงค์ในแผนยุทธศาสตร์ด้วยวงเงินที่จัดสรรทั้งสิ้น 825,919,600 บาท ซึ่งหน่วยงานทั้งหมดในมหาวิทยาลัย ได้จัดทำข้อเสนอ โครงการ/กิจกรรม ตามแผนยุทธศาสตร์ทั้ง 4 ด้าน

ตารางที่ 17 สรุบบงบประมาณรายจ่าย จำแนกตามแผนยุทธศาสตร์ ประจำปีงบประมาณ พ.ศ. 2568

แผนยุทธศาสตร์	งบประมาณ	คิดเป็นร้อยละ	จำนวน			
			โครงการหลัก	ตัวชี้วัด	โครงการที่ดำเนินการ	กิจกรรม
ยุทธศาสตร์ที่ 1 พัฒนาท้องถิ่น	27,167,840	3.29	11	14	11	52
ยุทธศาสตร์ที่ 2 ผลิตบัณฑิตและพัฒนาครู	11,538,990	1.40	6	11	6	29
ยุทธศาสตร์ที่ 3 ยกคุณภาพการศึกษา	83,644,640	10.13	9	19	9	176
ยุทธศาสตร์ที่ 4 พัฒนาระบบบริหารจัดการ	703,568,130	85.18	5	7	5	183
รวมทั้งหมด	825,919,600	100	31	51	31	440

โดยมีรายละเอียดจำแนกตามหน่วยงานในแต่ละยุทธศาสตร์ และภายใต้โครงการ/กิจกรรม ดังนี้

สรุปแผนการดำเนินงานจำแนกตามยุทธศาสตร์ โครงการ/กิจกรรม และงบประมาณรายไตรมาส ประจำปีงบประมาณ พ.ศ. 2568

หน่วยงานวิทยาลัยการฝึกหัดครู

ยุทธศาสตร์ที่ 1 พัฒนาท้องถิ่น

เป้าประสงค์ : ชุมชนท้องถิ่นยั่งยืน

กลยุทธ์	โครงการ/กิจกรรม	หัวหน้าผู้รับผิดชอบโครงการ/ กิจกรรม	งบประมาณ		ระยะเวลาในการดำเนินงาน			
			ประเภท	จำนวน (บาท)	ไตรมาส 1 (ต.ค.67-ธ.ค.67)	ไตรมาส 2 (ม.ค.68-มี.ค.68)	ไตรมาส 3 (เม.ย.68-มิ.ย.68)	ไตรมาส 4 (ก.ค.68-ก.ย.68)
2. วัฒนธรรมนำวิถีชีวิต	2. โครงการ การเพิ่มศักยภาพชุมชน Soft Power บนฐานอัตลักษณ์ศิลปวัฒนธรรมท้องถิ่น (พัฒนาท้องถิ่น)							
	1) กิจกรรม การพัฒนาอัตลักษณ์ศิลปวัฒนธรรมการแสดงชุด “Soft Power of Lamnarai”	อาจารย์อานนท์ หวานเพชร	งปม.(พทอ.)	146,900	-	146,900	-	-
	2) กิจกรรม การพัฒนาศักยภาพด้านอัตลักษณ์ศิลปวัฒนธรรมท้องถิ่น: การประดิษฐ์หัตถ์ของขนาดเล็ก และอุปกรณ์ประกอบการแสดง	อาจารย์อัมพร ใจดีจ	งปม.(พทอ.)	220,200	-	-	220,200	-
3. พัฒนาเศรษฐกิจฐานราก	8. โครงการพัฒนาคุณภาพชีวิตและยกระดับเศรษฐกิจฐานราก (พัฒนาท้องถิ่น)							
	1) กิจกรรม การอบรมเชิงปฏิบัติการ การเพาะเห็ดเหื่อไผ่	ผศ.วิสูตร ดาราภัย	งปม.(พทอ.)	117,200	-	58,600	58,600	-
	13. โครงการชุมชนดิจิทัล (Digital Community) เพื่อรองรับสังคมศตวรรษที่ 21 (พัฒนาท้องถิ่น)							
	1) กิจกรรม การประยุกต์ใช้เทคโนโลยีดิจิทัลเพื่อพัฒนาคุณภาพชีวิตและส่งเสริมอาชีพผู้สูงอายุ (โรงเรียนผู้สูงอายุ) อ.ชัยบาดาล จ.ลพบุรี	ผศ.ดร.ชัชฎาภา วัฒนธรรม	งปม.(พทอ.)	286,100	-	219,800	66,300	-
รวม	จำนวน 3 โครงการ/ 4 กิจกรรม			770,400	-	425,300	345,100	-

สรุปแผนการดำเนินงานจำแนกตามยุทธศาสตร์ โครงการ/กิจกรรม และงบประมาณรายไตรมาส ประจำปีงบประมาณ พ.ศ. 2568

หน่วยงานวิทยาลัยการฝึกหัดครู

ยุทธศาสตร์ที่ 2 ผลผลิตบัณฑิตและพัฒนาครู

เป้าประสงค์ : ผลผลิตและพัฒนาครูมีคุณภาพ

กลยุทธ์	โครงการ/กิจกรรม	หัวหน้าผู้รับผิดชอบโครงการ/ กิจกรรม	งบประมาณ		ระยะเวลาในการดำเนินงาน			
			ประเภท	จำนวน (บาท)	ไตรมาส 1 (ต.ค.67-ธ.ค.67)	ไตรมาส 2 (ม.ค.68-มี.ค.68)	ไตรมาส 3 (เม.ย.68-มิ.ย.68)	ไตรมาส 4 (ก.ค.68-ก.ย.68)
1. ผลผลิตสอดคล้องกับ ความต้องการ	16. โครงการพัฒนานวัตกรทางการศึกษาเพื่อพัฒนาท้องถิ่น โดยใช้สมรรถนะเป็นฐาน (พัฒนาท้องถิ่น)							
	1) กิจกรรม การพัฒนาสมรรถนะความผู้นำนวัตกรทางการศึกษาอย่างมีคุณภาพ(SDG4)สู่การพัฒนาท้องถิ่น	ผศ.ดร.เจนศึก โพธิศาสตร์	งปม.(พทถ.)	383,400	-	-	383,400	-
	2) การส่งเสริมสมรรถนะการปฏิบัติงานครูอย่างมืออาชีพ ให้กับครูพี่เลี้ยง ผู้บริหารสถานศึกษา ผู้แทนคณะกรรมการ สถานศึกษา และนักศึกษาวิชาชีพครู ตามรูปแบบฐาน สมรรถนะ PTRU Model	ผศ.ดร.พิชาติ แก้วพวง	งปม.(พทถ.)	688,945	63,250	343,308	177,987	104,400
	3) กิจกรรม การเสริมสร้างคุณลักษณะความเป็นครูมืออาชีพ และเสริมสร้างความเป็นนวัตกรทางการศึกษาเพื่อพัฒนา ท้องถิ่นตามรูปแบบฐานสมรรถนะ PTRU	ผศ.ดร.ศศิธร โสภารัตน์	งปม.(พทถ.)	301,400	-	145,000	101,800	54,600
	4) กิจกรรม การพัฒนานวัตกรเพื่อสร้างสื่อ นวัตกรรมฟิลิกส์ โดยใช้โปรแกรม Excel โดยใช้สมรรถนะเป็นฐาน	ผศ.ประธาน ประจวบโชค	งปม.(พทถ.)	46,000	-	-	46,000	-
3. มีปัญหาพึ่งพา ตนเอง	17. โครงการผลิตบัณฑิตและพัฒนาครูฐานสมรรถนะตาม PTRU Model							
	1) กิจกรรมพิธีไหว้ครู ครอบครูทางด้านนาฏศิลป์ไทย	ดร.กนิษฐา สังข์รัตน์	บ.กศ.	30,000	-	30,000	-	-
	2) กิจกรรมการพัฒนาทักษะความรู้ให้มีทักษะที่พึงประสงค์ ในศตวรรษที่ 21 และคุณลักษณะ 4 ประการ สาขาการสอน วิทยาศาสตร์และเทคโนโลยี	ผศ.ประธาน ประจวบโชค	บ.กศ.	20,000	-	20,000	-	-
	3) กิจกรรมเสริมสร้างความรู้ และ soft skills สำหรับครู คณิตศาสตร์ยุคใหม่	อาจารย์ธิษณะ จงเจษฎ์	บ.กศ.	69,000	-	3,600	65,400	-
	4) กิจกรรมการพัฒนาคุณลักษณะนักศึกษาสาขาวิชาจิตวิทยา ฯ ผ่านประสบการณ์การจัดกิจกรรมสืบสานสัมพันธ์ จิตวิทยา	ผศ.ดร.กษศรณ์ นุชประสพ	บ.กศ.	63,000	-	63,000	-	-

สรุปแผนการดำเนินงานจำแนกตามยุทธศาสตร์ โครงการ/กิจกรรม และงบประมาณรายไตรมาส ประจำปีงบประมาณ พ.ศ. 2568

หน่วยงานวิทยาลัยการฝึกหัดครู

ยุทธศาสตร์ที่ 2 ผลผลิตบัณฑิตและพัฒนาครู

เป้าประสงค์ : ผลผลิตและพัฒนาครูมีคุณภาพ

กลยุทธ์	โครงการ/กิจกรรม	หัวหน้าผู้รับผิดชอบโครงการ/ กิจกรรม	งบประมาณ		ระยะเวลาในการดำเนินงาน			
			ประเภท	จำนวน (บาท)	ไตรมาส 1 (ต.ค.67-ธ.ค.67)	ไตรมาส 2 (ม.ค.68-มี.ค.68)	ไตรมาส 3 (เม.ย.68-มิ.ย.68)	ไตรมาส 4 (ก.ค.68-ก.ย.68)
	5) กิจกรรม การจัดทำคู่มือและเครื่องมือติดตามประเมินผล การฝึกประสบการณ์วิชาชีพครูของนักศึกษา ครูพี่เลี้ยง ผู้บริหาร ผู้แทนคณะกรรมการสถานศึกษา และอาจารย์นิเทศก์	ผศ.ดร.พิชาติ แก้วพวง	บ.กศ.	130,000	65,000	65,000	-	-
	6) กิจกรรม การพัฒนาทักษะ สื่อ เทคโนโลยี และนวัตกรรมทางการศึกษา เพื่อส่งเสริมสมรรถนะในศตวรรษที่ 21 และเพื่อสังคมและสาธารณประโยชน์ สำหรับครูประถมศึกษา	อาจารย์ณัฐกานต์ เรือนคำ	บ.กศ.	34,000	-	34,000	-	-
	7) กิจกรรม การพัฒนาทักษะการสร้างนวัตกรรมสื่อการเรียนรู้ในศตวรรษที่ 21 ด้วย AI สำหรับนักศึกษาสาขาวิชาการประถมศึกษา	อาจารย์เกรียงศักดิ์ ชัยมกร	บ.กศ.	20,000	-	20,000	-	-
	8) กิจกรรม การบูรณาการความรู้สังคมศึกษาและทักษะภาษาอังกฤษโดยใช้กลยุทธ์ทัศนศึกษาและกระบวนการกลุ่ม (Field Trip Strategies and Group Process)	ผศ.วรรณพร บุญญาสถิตย์ และ อาจารย์พิทักษ์ เมื่อน้อม	บ.กศ.	22,000	-	22,000	-	-
	9) กิจกรรม 1. การบูรณาการบริการวิชาการกับการเรียนการสอนและ/หรือการวิจัยสาขาวิชาสังคมศึกษา / 2. การพัฒนาเครือข่ายนวัตกรรมสังคมศึกษาด้านสื่อการเรียนรู้สังคมศึกษา	ผศ.ดร.พิชาติ แก้วพวง อาจารย์นราธิป แก้วทอง และ อาจารย์มนพัทธ์ สีขาว	บ.กศ.	22,000	-	4,000	18,000	-
	10) กิจกรรม 1. กิจกรรมพัฒนาองค์ความรู้และทักษะการจัดการเรียนรู้สังคมศึกษา / 2. กิจกรรมพัฒนานักศึกษาคูตามกรอบ TQF และทักษะในศตวรรษที่ 21	อาจารย์บุญเลิศ สุ่ม ประเสริฐ และ ผศ.ดร.พิชาติ แก้วพวง	บ.กศ.	10,000	-	10,000	-	-

สรุปแผนการดำเนินงานจำแนกตามยุทธศาสตร์ โครงการ/กิจกรรม และงบประมาณรายไตรมาส ประจำปีงบประมาณ พ.ศ. 2568

หน่วยงานวิทยาลัยการฝึกหัดครู

ยุทธศาสตร์ที่ 2 ผลผลิตบัณฑิตและพัฒนาครู

เป้าประสงค์ : ผลผลิตและพัฒนาครูมีคุณภาพ

กลยุทธ์	โครงการ/กิจกรรม	หัวหน้าผู้รับผิดชอบโครงการ/ กิจกรรม	งบประมาณ		ระยะเวลาในการดำเนินงาน			
			ประเภท	จำนวน (บาท)	ไตรมาส 1 (ต.ค.67-ธ.ค.67)	ไตรมาส 2 (ม.ค.68-มี.ค.68)	ไตรมาส 3 (เม.ย.68-มิ.ย.68)	ไตรมาส 4 (ก.ค.68-ก.ย.68)
	11) กิจกรรม 1.1 กิจกรรม การอบรมเชิงปฏิบัติการ เรื่อง ศิลป์ภาษาชาติ ศาสตร์ภาษาไทย (วันภาษาไทยแห่งชาติ) ประจำปี 2568 / 1.2 กิจกรรม การปรับพื้นฐานความรู้สู่ความเป็นนักรับใช้ครูภาษาไทย (พระนคร)	อาจารย์ปรัชญา ใจภักดี	บ.กศ.	59,000	-	37,000	22,000	-
	12) กิจกรรม พัฒนานักศึกษาคู่มือผู้ช่วยครูเป็นครูวิถีใหม่อย่างมืออาชีพในศตวรรษที่ 21	อาจารย์พัชรภรณ์ พุทธิกุล	บ.กศ.	71,000	-	71,000	-	-
	13) กิจกรรม เสริมสร้างความรู้และทักษะสำหรับการเป็นครูผู้สอนภาษาอังกฤษมืออาชีพตามเกณฑ์มาตรฐานวิชาชีพครู	อาจารย์เสถียรพันธุ์ ชุนมนตรี	บ.กศ.	53,000	-	53,000	-	-
	14) กิจกรรม การพัฒนาสมรรถนะภาษาอังกฤษร่วมกับสมรรถนะเฉพาะทางวิทยาศาสตร์ของนักศึกษาสาขาวิชาวิทยาศาสตร์ทั่วไปเพื่อนำไปสู่การเรียนรู้ในศตวรรษที่ 21	ผศ.ดร.อภิชาติ พยัคฆิน	บ.กศ.	40,000	-	-	40,000	-
	15) กิจกรรม การพัฒนาสมรรถนะวิทยาการคำนวณสำหรับนักศึกษาวิทยาศาสตร์ทั่วไป	ผศ.ดร.ศศิธร โสภารัตน์	บ.กศ.	8,000	-	8,000	-	-
	16) กิจกรรม การอบรมเชิงปฏิบัติการเพื่อพัฒนาทักษะที่พึงประสงค์ของนักศึกษาสาขาวิชาคอมพิวเตอร์ในศตวรรษที่ 21	อาจารย์พงศ์พีระ ชูพรมแก้ว	บ.กศ.	31,000	-	31,000	-	-
	17) กิจกรรม การพัฒนาทักษะการจัดการแสดงผลสัมฤทธิ์รายวิชาวิพิธทัศนาสาขาวิชานาฏศิลป์ศึกษา	อาจารย์อัมพร ใจเต็จ	บ.กศ.	12,000	-	12,000	-	-
	18) กิจกรรม พิธีไหว้ครูดนตรีไทย	อาจารย์อัษฎางค์ เดชรอด	บ.กศ.	33,000	-	33,000	-	-
	19) กิจกรรม จัดหาทรัพยากรวัสดุอุปกรณ์กีฬาให้เพียงพอและมีประสิทธิภาพในการเรียนการสอน	อาจารย์ชนะชนม์ กล้าหาญ	บ.กศ.	20,200	-	20,200	-	-

สรุปแผนการดำเนินงานจำแนกตามยุทธศาสตร์ โครงการ/กิจกรรม และงบประมาณรายไตรมาส ประจำปีงบประมาณ พ.ศ. 2568

หน่วยงานวิทยาลัยการฝึกหัดครู

ยุทธศาสตร์ที่ 2 ผลิตบัณฑิตและพัฒนาครู

เป้าประสงค์ : ผลผลิตและพัฒนาครูมีคุณภาพ

กลยุทธ์	โครงการ/กิจกรรม	หัวหน้าผู้รับผิดชอบโครงการ/ กิจกรรม	งบประมาณ		ระยะเวลาในการดำเนินงาน			
			ประเภท	จำนวน (บาท)	ไตรมาส 1 (ต.ค.67-ธ.ค.67)	ไตรมาส 2 (ม.ค.68-มี.ค.68)	ไตรมาส 3 (เม.ย.68-มิ.ย.68)	ไตรมาส 4 (ก.ค.68-ก.ย.68)
	20) กิจกรรม พัฒนาทักษะและความรู้ นักศึกษาครูพลศึกษา การส่งเสริมการออกกำลังกายและเล่นกีฬาเพื่อยกระดับคุณภาพการศึกษาในโรงเรียน	ผศ.ภัทรานิษฐ์ พรหมสุรินทร์	บ.กศ.	23,800	-	23,800	-	-
	21) กิจกรรมเสริมสร้างความรู้และทักษะสำหรับการเป็นครูผู้สอนพระพุทธศาสนามืออาชีพตามเกณฑ์	ผศ.ดร.ประยูร ป้อมสุวรรณ	บ.กศ.	12,000	-	12,000	-	-
	22) กิจกรรมจัดหาสื่อ อุปกรณ์การเรียนการสอน และสารเคมี สำหรับปฏิบัติการทางวิทยาศาสตร์	ผศ.ดร.ศศิธร โสภารัตน์	บ.กศ.	20,000	-	20,000	-	-
5. เครือข่ายความร่วมมือจัดการศึกษา	19. โครงการยกระดับคุณภาพการศึกษาโรงเรียนขนาดเล็ก (พัฒนาท้องถิ่น)							
	1) กิจกรรม สนับสนุนการส่งเสริมสมรรถนะเด็กปฐมวัย	ผศ.ดร.เบญจวรรณ ศรีมารุต	งปม.(พทถ.)	85,400	-	85,400	-	-
	2) กิจกรรม การอบรมเชิงปฏิบัติการเพื่อพัฒนาทักษะการสอน นามาศิลปะระดับการศึกษาขั้นพื้นฐาน	ดร.กนิษฐา สังข์รัตน์	งปม.(พทถ.)	111,450	-	-	111,450	-
	3) กิจกรรม การอบรมการใช้บอร์ดเกมเป็นสื่อในการจัดกิจกรรมพัฒนาความสามารถทางคณิตศาสตร์ Creative Math Competition โดยใช้บอร์ดเกม Battle of the Numbers (B.O.N)	ผศ.ดร.อภิชาติ พัยคชิน	งปม.(พทถ.)	30,000	-	30,000	-	-
	4) กิจกรรม การพัฒนาสมรรถนะครูผู้สอนในการวิจัยเพื่อพัฒนาการเรียนรู้ของผู้เรียนระดับประถมศึกษาในโรงเรียนเครือข่ายโรงเรียนขนาดเล็ก	อาจารย์ทรงศักดิ์ สุริโยธิน	งปม.(พทถ.)	926,350	-	19,770	463,500	443,080

สรุปแผนการดำเนินงานจำแนกตามยุทธศาสตร์ โครงการ/กิจกรรม และงบประมาณรายไตรมาส ประจำปีงบประมาณ พ.ศ. 2568

หน่วยงานวิทยาลัยการฝึกหัดครู

ยุทธศาสตร์ที่ 2 ผลผลิตบัณฑิตและพัฒนาครู

เป้าประสงค์ : ผลผลิตและพัฒนาครูมีคุณภาพ

กลยุทธ์	โครงการ/กิจกรรม	หัวหน้าผู้รับผิดชอบโครงการ/ กิจกรรม	งบประมาณ		ระยะเวลาในการดำเนินงาน			
			ประเภท	จำนวน (บาท)	ไตรมาส 1 (ต.ค.67-ธ.ค.67)	ไตรมาส 2 (ม.ค.68-มี.ค.68)	ไตรมาส 3 (เม.ย.68-มิ.ย.68)	ไตรมาส 4 (ก.ค.68-ก.ย.68)
	5) กิจกรรม การพัฒนาทักษะการจัดการเรียนรู้เชิงรุก (Active Learning) สำหรับครูผู้สอนระดับประถมศึกษาในเครือข่ายโรงเรียนขนาดเล็ก เพื่อการพัฒนาคุณภาพผู้เรียนและการจัดทำข้อตกลงในการพัฒนางาน (PA) สู่การเลื่อนวิทยฐานะข้าราชการครู	ดร.ธัชฤต เตียมธรรม	งปม.(พทถ.)	355,650	-	5,120	161,000	189,530
	6) กิจกรรม นวัตกรรมการศึกษาพิเศษเรียนรวม	ผศ.ดร.นันทวรรณ แก้วโชติ	งปม.(พทถ.)	310,400	-	155,200	155,200	-
	7) กิจกรรมการพัฒนาทักษะการเรียนรู้ครูประจำการและคนในชุมชน	ผศ.ดร.พิชามญชุ์ จำรัสศรี	งปม.(พทถ.)	514,640	-	239,320	275,320	-
	8) กิจกรรม การพัฒนาทักษะการจัดการเรียนรู้ครูผู้สอนว่ายน้ำทางกีฬา การช่วยชีวิตทางน้ำในโรงเรียนและหน่วยงาน สโมสร รุ่นที่2	ผศ.ภัทธานิชฐ์ พรหมสุรินทร์	งปม.(พทถ.)	281,250	-	-	281,250	-
	9) กิจกรรม 1. กิจกรรมการพัฒนาและจัดการฐานข้อมูลแหล่งเรียนรู้ในท้องถิ่น /2. กิจกรรมการพัฒนาเครือข่ายการจัดการแหล่งเรียนรู้สู่การพัฒนาผู้เรียน	อาจารย์มนพัทธ์ สีขาว	งปม.(พทถ.)	299,100	-	141,050	158,050	-
	10) กิจกรรม การอบรมเชิงปฏิบัติการ เรื่อง “เทคนิคการถ่ายทำคลิปการจัดการเรียนรู้เชิงรุกในชั้นเรียน เพื่อขอมือหรือเลื่อนวิทยฐานะ”	อาจารย์ลัดดา สรรพคุณ	งปม.(พทถ.)	205,125	-	190,725	14,400	-
	11) กิจกรรม STEAM BCG Model เพื่อการพัฒนาอย่างยั่งยืนสำหรับการเรียนรู้วิทยาศาสตร์	ดร.สุรยศ ทรัพย์ประกอบ	งปม.(พทถ.)	132,310	-	-	132,310	-
	12) กิจกรรม พัฒนาระบบนักเรียนเพื่อนที่ปรึกษา (Youth Counselor) ในโรงเรียนในพื้นที่บริการของมหาวิทยาลัยราชภัฏพระนคร	ผศ.ดร.กษศรณ์ นุชประสพ	งปม.(พทถ.)	817,600	-	167,500	650,100	-

สรุปแผนการดำเนินงานจำแนกตามยุทธศาสตร์ โครงการ/กิจกรรม และงบประมาณรายไตรมาส ประจำปีงบประมาณ พ.ศ. 2568

หน่วยงานวิทยาลัยการฝึกหัดครู

ยุทธศาสตร์ที่ 2 ผลิตบัณฑิตและพัฒนาครู

เป้าประสงค์ : ผลผลิตและพัฒนาครูมีคุณภาพ

กลยุทธ์	โครงการ/กิจกรรม	หัวหน้าผู้รับผิดชอบโครงการ/ กิจกรรม	งบประมาณ		ระยะเวลาในการดำเนินงาน			
			ประเภท	จำนวน (บาท)	ไตรมาส 1 (ต.ค.67-ธ.ค.67)	ไตรมาส 2 (ม.ค.68-มี.ค.68)	ไตรมาส 3 (เม.ย.68-มิ.ย.68)	ไตรมาส 4 (ก.ค.68-ก.ย.68)
	13) กิจกรรม ยกระดับคุณภาพการจัดการเรียนรู้ของครูในระดับการศึกษาขั้นพื้นฐานของนครนายก นนทบุรี และ กรุงเทพมหานคร ด้วยการจัดการเรียนรู้เสริมสร้างสมรรถนะสู่การวิจัยเพื่อการพัฒนาผลสัมฤทธิ์ทางการเรียน	อาจารย์ปรัชญา ใจภักดี	งปม.(พทถ.)	766,865	-	-	413,100	353,765
	14) กิจกรรม ส่งเสริมชุมชนและท้องถิ่นให้เป็นฐานรากในการอนุรักษ์และสืบสานมรดกทางศิลปวัฒนธรรม	ผศ.พิณทิพย์ ขาวปลื้ม	งปม.(พทถ.)	334,450	-	139,050	195,400	-
	20. โครงการตามพระราชดำริ (โรงเรียน ตชด.) 1) กิจกรรม ส่งเสริมคุณภาพการศึกษาโรงเรียนตำรวจตระเวนชายแดนตามพระราชดำริสมเด็จพระกนิษฐาธิราชเจ้า กรมสมเด็จพระเทพรัตนราชสุดาฯ สยามบรมราชกุมารี	ผศ.ประเสริฐ แซ่เอี้ยบ	งปม.(พทถ.)	500,000	-	210,000	240,000	50,000
รวม	จำนวน 3 โครงการ/ 41 กิจกรรม			7,893,335	128,250	2,464,043	4,105,667	1,195,375

สรุปแผนการดำเนินงานจำแนกตามยุทธศาสตร์ โครงการ/กิจกรรม และงบประมาณรายไตรมาส ประจำปีงบประมาณ พ.ศ. 2568

หน่วยงานวิทยาลัยการฝึกหัดครู

ยุทธศาสตร์ที่ 3 ยกคุณภาพการศึกษา

เป้าประสงค์ : นวัตกรรมสร้างสรรค์

กลยุทธ์	โครงการ/กิจกรรม	หัวหน้าผู้รับผิดชอบ โครงการ/กิจกรรม	งบประมาณ		ระยะเวลาในการดำเนินงาน				
			ประเภท	จำนวน (บาท)	ไตรมาส 1 (ต.ค.67-ธ.ค.67)	ไตรมาส 2 (ม.ค.68-มี.ค.68)	ไตรมาส 3 (เม.ย.68-มิ.ย.68)	ไตรมาส 4 (ก.ค.68-ก.ย.68)	
2. หลักสูตรได้ มาตรฐานวิชาชีพ มุ่งเน้นการปฏิบัติได้	22. โครงการร่วมมือทางวิชาการกับหน่วยงานภาครัฐ/เอกชนตาม มาตรฐานคุณวุฒิวิชาชีพ								
	1) กิจกรรม พระนครธรรมสำหรับบัณฑิตศึกษา	รองคณบดีฝ่ายบริหารฯ	กศ.พบ.บช.	35,000	-	35,000	-	-	
	2) กิจกรรมการพัฒนาการบริหารจัดการและการจัดการศึกษา (สาขาวิชาการ บริหารการศึกษา)	ดร.ศิริรัตน์ ทองมีศรี	กศ.พบ.บช.	112,400	25,200	43,000	-	44,200	
	3) กิจกรรมการสัมมนาและหรือศึกษาดูงานการบริหารสถานศึกษา(สาขาวิชา การบริหารการศึกษา)	ดร.มีนมาส พรานป่า	กศ.พบ.บช.	19,400	-	19,400	-	-	
	4) กิจกรรมการสัมมนาการเขียนบทความวิจัยและเผยแพร่ผลงานวิจัย (สาขาวิชาการบริหารการศึกษา)	ดร.มีนมาส พรานป่า	กศ.พบ.บช.	49,400	-	30,000	19,400	-	
	5) กิจกรรมการบริหารจัดการหลักสูตร เส้นทางสู่นวัตกรรม (สาขาวิชาหลักสูตร และการสอน)	ผศ.กัญฉกร นิตติวรภากุล ผศ. นันทวรรณ แก้วโชติ และผศ. พล ลา สุนทรเศวต	กศ.พบ.บช.	36,000	5,000	15,000	16,000	-	
	6) กิจกรรมพัฒนาเค้าโครงวิทยานิพนธ์และติดตามความก้าวหน้าวิทยานิพนธ์ สำหรับนักศึกษา สาขาวิชาคณิตศาสตร์ศึกษา	ผศ.พรสิน สุภวาลัย	กศ.พบ.บช.	4,000	-	-	4,000	-	
	7) กิจกรรมย่อย การพัฒนานักศึกษาให้มีทักษะที่พึงประสงค์ในศตวรรษที่ 21 (สาขาวิชาการศึกษาปฐมวัย)	ดร.พัชราภรณ์ พุทธิกุล	กศ.พบ.บช.	15,100	-	15,100	-	-	
	8) กิจกรรมย่อยการพัฒนาศักยภาพการทำวิทยานิพนธ์ (สาขาวิชาการศึกษา ปฐมวัย)	ดร.พัชราภรณ์ พุทธิกุล	กศ.พบ.บช.	50,700	-	50,700	-	-	
	9) กิจกรรมย่อยบริหารจัดการคุณภาพหลักสูตรครุศาสตรมหาบัณฑิต สาขาวิชา การศึกษาปฐมวัย	ดร.พัชราภรณ์ พุทธิกุล	กศ.พบ.บช.	18,200	-	-	18,200	-	
	10) กิจกรรมการบริหารหลักสูตรให้เป็นไปตามมาตรฐานการจัดการเรียนรู้ ระดับบัณฑิตศึกษา ป.บัณฑิตวิชาชีพครู	ผศ.พิชามญชุ์ จำรัสศรี	กศ.พบ.บช.	198,000	-	103,000	50,000	45,000	
11) กิจกรรมการพัฒนาสมรรถนะนักศึกษาวิชาชีพครูเพื่อนำไปสู่การเป็นครูมืออาชีพ อาชีพ ป.บัณฑิตวิชาชีพครู	ผศ.ดร.ประเสริฐ แซ่เอี้ยบ	กศ.พบ.บช.	71,000	-	71,000	-	-		

สรุปแผนการดำเนินงานจำแนกตามยุทธศาสตร์ โครงการ/กิจกรรม และงบประมาณรายไตรมาส ประจำปีงบประมาณ พ.ศ. 2568

หน่วยงานวิทยาลัยการฝึกหัดครู

ยุทธศาสตร์ที่ 3 ยกคุณภาพการศึกษา

เป้าประสงค์ : นวัตกรรมสร้างสรรค์

กลยุทธ์	โครงการ/กิจกรรม	หัวหน้าผู้รับผิดชอบ โครงการ/กิจกรรม	งบประมาณ		ระยะเวลาในการดำเนินงาน			
			ประเภท	จำนวน (บาท)	ไตรมาส 1 (ต.ค.67-ธ.ค.67)	ไตรมาส 2 (ม.ค.68-มี.ค.68)	ไตรมาส 3 (เม.ย.68-มิ.ย.68)	ไตรมาส 4 (ก.ค.68-ก.ย.68)
	12) กิจกรรมปรับปรุง/พัฒนาศักยภาพการบริหารจัดการ	รองคณบดีฝ่ายบริหารฯ	กศ.พบ.บช.	401,500	-	190,000	121,500	90,000
	13) กิจกรรมค่าตอบแทนการสอนระดับบัณฑิตศึกษา	รองคณบดีฝ่ายวิชาการ	กศ.พบ.บช.	1,727,500	-	575,834	575,833	575,833
4. พัฒนาทักษะในศตวรรษที่ 21 และเทคโนโลยีที่ทันสมัย	31. โครงการยกระดับนวัตกรรมชุมชนด้วยกระบวนการวิศวกรรมสังคม (พัฒนาท้องถิ่น)							
	1) กิจกรรม การพัฒนาทักษะวิศวกรรมสังคมให้กับนักศึกษา วิทยาลัยการฝึกหัดครู มรภ.พระนครศรี	ผศ.กฤตพล วังภูสิต	งปม.(พทอ.)	215,700	-	106,000	109,700	-
	32. โครงการเสริมสร้างทักษะ/ความสามารถที่จำเป็นในการใช้ชีวิตในสังคม ให้กับชุมชนท้องถิ่นด้วยกระบวนการวิศวกรรมสังคม							
	1) กิจกรรมโครงการจัดซื้อ ชุดครุภัณฑ์การเรียนการสอนครุฑศิลป์ 9 เคียวยครุ	ดร.กนิษฐา สังข์รัตน์	งปม.	225,000	-	225,000	-	-
	2) กิจกรรม โครงการจัดซื้อ ชุดครุภัณฑ์เครื่องเสียงสำหรับการเรียนการสอน	ผศ.พิณทิพย์ ขาวปลั่ง	งปม.	1,130,500	-	1,130,500	-	-
5. หลักประกันคุณภาพการศึกษา การวัดและประเมินผล	34. โครงการพัฒนาระบบประกันคุณภาพการศึกษา การวัดและประเมินผล							
	1) กิจกรรมส่งเสริมการดำเนินงานระบบประกันคุณภาพการศึกษาของวิทยาลัยการฝึกหัดครู	รองคณบดีฝ่ายบริหารฯ	งปม.	56,000	-	-	-	56,000
	2) กิจกรรมส่งเสริมการดำเนินงานการทวนสอบผลสัมฤทธิ์ตามมาตรฐานการเรียนรู้ของวิทยาลัยการฝึกหัดครู / กิจกรรม ส่งเสริมการดำเนินงานระบบประกันคุณภาพการศึกษาระดับหลักสูตรของวิทยาลัยการฝึกหัดครู	รองคณบดีฝ่ายบริหารฯ	งปม.	150,000	-	-	150,000	-
	3) กิจกรรมทวนสอบวัดผลสัมฤทธิ์และการประกันคุณภาพการศึกษาภายใน (สาขาการบริหารการศึกษา)	ดร.ศิริรัตน์ ทองมีศรี	กศ.พบ.บช.	16,800	-	-	16,800	-
รวม	จำนวน 4 โครงการ/ 19 กิจกรรม			4,532,200	30,200	2,609,534	1,081,433	811,033

สรุปแผนการดำเนินงานจำแนกตามยุทธศาสตร์ โครงการ/กิจกรรม และงบประมาณรายไตรมาส ประจำปีงบประมาณ พ.ศ. 2568

หน่วยงานวิทยาลัยการฝึกหัดครู

ยุทธศาสตร์ที่ 4 พัฒนาระบบบริหารจัดการ

เป้าประสงค์ : ยึดหลักธรรมาภิบาล

กลยุทธ์	โครงการ/กิจกรรม	หัวหน้าผู้รับผิดชอบโครงการ/ กิจกรรม	งบประมาณ		ระยะเวลาในการดำเนินงาน			
			ประเภท	จำนวน (บาท)	ไตรมาส 1 (ต.ค.67-ธ.ค.67)	ไตรมาส 2 (ม.ค.68-มี.ค.68)	ไตรมาส 3 (เม.ย.68-มิ.ย.68)	ไตรมาส 4 (ก.ค.68-ก.ย.68)
3. พัฒนาบุคลากร ทุกระดับ	37. โครงการปรับปรุงระบบบริหารผลการปฏิบัติงานและ เพิ่มประสิทธิภาพการทำงานของบุคลากร 1) กิจกรรมพัฒนาศักยภาพบุคลากรสายวิชาการและสาย สนับสนุน	รองคณบดีฝ่ายบริหารฯ	งปม.	200,000	-	180,000	20,000	-
4. ศักยภาพการ บริหาร สมรรถนะ การบริการ	38. โครงการปรับปรุงและจัดหาทรัพยากรสนับสนุนการ เรียนรู้ 1) กิจกรรมทบทวน วิเคราะห์แผนการดำเนินงานและการ ปฏิบัติงานของวิทยาลัยการฝึกหัดครู	รองคณบดีฝ่ายบริหารฯ	งปม.	20,000	20,000	-	-	-
	2) กิจกรรมปรับปรุงพัฒนาและจัดหาสื่อ อุปกรณ์ และวัสดุ เพื่อสนับสนุนการดำเนินงานของสำนักงาน	รองคณบดีฝ่ายบริหารฯ	งปม.	602,800	28,900	191,300	191,300	191,300
	3) กิจกรรม การบูรณาการทรัพยากรเพื่อใช้ประโยชน์ร่วมกัน อย่างมีประสิทธิภาพและการสนับสนุนการบริหารงาน	นางสาววนิดา ช่างเย็นฉ่ำ	บ.กศ.	101,000	35,412	21,000	21,000	23,588
	4) กิจกรรม บริหารจัดการสนับสนุนการจัดการเรียนการสอน (ค่าตอบแทนการสอนเกินภาระงาน/อาจารย์พิเศษ)	นางสาววนิดา ช่างเย็นฉ่ำ	บ.กศ.	1,052,300	-	350,766	350,766	350,768
รวม	จำนวน 2 โครงการ/ 5 กิจกรรม			1,976,100	84,312	743,066	583,066	565,656
รวมทุกยุทธศาสตร์	จำนวน 12 โครงการ/ 69 กิจกรรม			15,172,035	242,762	6,241,943	6,115,266	2,572,064
	ร้อยละ			100	1.60	41.14	40.31	16.95

สรุปแผนการดำเนินงานจำแนกตามยุทธศาสตร์ โครงการ/กิจกรรม และงบประมาณรายไตรมาส ประจำปีงบประมาณ พ.ศ. 2568

หน่วยงาน โรงเรียนมัธยมสาธิตวัดพระศรีมหาธาตุ มหาวิทยาลัยราชภัฏพระนคร

ยุทธศาสตร์ที่ 1 พัฒนาท้องถิ่น

เป้าประสงค์ : ชุมชนท้องถิ่นยั่งยืน

กลยุทธ์	โครงการ/กิจกรรม	หัวหน้าผู้รับผิดชอบโครงการ/ กิจกรรม	งบประมาณ		ระยะเวลาในการดำเนินงาน			
			ประเภท	จำนวน (บาท)	ไตรมาส 1 (ต.ค.67-ธ.ค.67)	ไตรมาส 2 (ม.ค.68-มี.ค.68)	ไตรมาส 3 (เม.ย.68-มิ.ย.68)	ไตรมาส 4 (ก.ค.68-ก.ย.68)
2. วัฒนธรรมนำ วิถีชีวิต	3. โครงการอนุรักษ์ภูมิปัญญาไทย							
	1) กิจกรรม วันแม่แห่งชาติ	อาจารย์อดิพงษ์ ชัยวาสี	งปม.	9,000	-	-	-	9,000
	2) กิจกรรม อบรมคุณธรรมจริยธรรม	อาจารย์สุวัตร ผาทอง	งปม.	243,300	-	-	243,300	-
	5. โครงการส่งเสริมและเผยแพร่องค์ความรู้ด้านการแสดง ศิลปวัฒนธรรมสู่สากล							
	1) กิจกรรม ประเพณีลอยกระทง ประจำปี 2567	อาจารย์นราธิป แก้วทอง	งปม.	115,040	115,040	-	-	-
	2) กิจกรรม สืบสานประเพณีสงกรานต์	อาจารย์ลลิตา สอนวารี	งปม.	17,500	-	-	17,500	-
	3) กิจกรรม พิธีไหว้ครู	อาจารย์โสฬส พึ่งทัศน์	งปม.	9,000	-	-	9,000	-
4) กิจกรรม ศิลป์กรีฑาดี ศาสตร์ภาษาไทย	อาจารย์พิมพ์พิศา เต่าร้าง	งปม.	14,000	-	-	6,070	7,930	
3. พัฒนาเศรษฐกิจ ฐานราก	9. โครงการเสริมสร้างสุขภาวะให้กับชุมชนท้องถิ่น							
1) กิจกรรม พัฒนาสิ่งแวดล้อมในชุมชน	อาจารย์พิไลลักษณ์ คำมาระ	งปม.	60,000	-	-	60,000	-	
รวม	จำนวน 3 โครงการ/ 7 กิจกรรม			467,840	115,040	-	335,870	16,930

สรุปแผนการดำเนินงานจำแนกตามยุทธศาสตร์ โครงการ/กิจกรรม และงบประมาณรายไตรมาส ประจำปีงบประมาณ พ.ศ. 2568

หน่วยงาน โรงเรียนมัธยมสาธิตวัดพระศรีมหาธาตุ มหาวิทยาลัยราชภัฏพระนคร

ยุทธศาสตร์ที่ 2 ผลิตภัณฑ์และพัฒนาครู

เป้าประสงค์ : ผลผลิตและพัฒนาครูมีคุณภาพ

กลยุทธ์	โครงการ/กิจกรรม	หัวหน้าผู้รับผิดชอบโครงการ/ กิจกรรม	งบประมาณ		ระยะเวลาในการดำเนินงาน			
			ประเภท	จำนวน (บาท)	ไตรมาส 1 (ต.ค.67-ธ.ค.67)	ไตรมาส 2 (ม.ค.68-มี.ค.68)	ไตรมาส 3 (เม.ย.68-มิ.ย.68)	ไตรมาส 4 (ก.ค.68-ก.ย.68)
3. มีปัญหาพึ่งพา ตนเอง	17. โครงการผลิตบัณฑิตและพัฒนาครูฐานสมรรถนะตาม PTRU Model 1) กิจกรรม การอบรมการพัฒนาและการสร้างนวัตกรรมใน องค์กร	อาจารย์ต้นสัก สนิหนาม	งปม.	8,400	-	8,400	-	-
รวม	จำนวน 1 โครงการ/ 1 กิจกรรม			8,400	-	8,400	-	-

สรุปแผนการดำเนินงานจำแนกตามยุทธศาสตร์ โครงการ/กิจกรรม และงบประมาณรายไตรมาส ประจำปีงบประมาณ พ.ศ. 2568

หน่วยงาน โรงเรียนมัธยมสาธิตวัดพระศรีมหาธาตุ มหาวิทยาลัยราชภัฏพระนคร

ยุทธศาสตร์ที่ 3 ยกคุณภาพการศึกษา

เป้าประสงค์ : นวัตกรรมสร้างสรรค์

กลยุทธ์	โครงการ/กิจกรรม	หัวหน้าผู้รับผิดชอบโครงการ/ กิจกรรม	งบประมาณ		ระยะเวลาในการดำเนินงาน			
			ประเภท	จำนวน (บาท)	ไตรมาส 1 (ต.ค.67-ธ.ค.67)	ไตรมาส 2 (ม.ค.68-มี.ค.68)	ไตรมาส 3 (เม.ย.68-มิ.ย.68)	ไตรมาส 4 (ก.ค.68-ก.ย.68)
1. บูรณาการการเรียนการสอน วิจัย บริการ ยึดหยุ่นตามอัธยาศัย	21. โครงการสหกิจศึกษาและการศึกษาเชิงบูรณาการกับการทำงาน (CWIE) 1) กิจกรรม ส่งเสริมกระบวนการฝึกประสบการณ์วิชาชีพทุกสาขา	อาจารย์ชูลีรัตน์ ล้าเนา	งปม.	10,000	-	10,000	-	-
2. หลักสูตรได้มาตรฐานวิชาชีพ มุ่งเน้นการปฏิบัติได้จริง	22. โครงการร่วมมือทางวิชาการกับหน่วยงานภาครัฐตามมาตรฐานคุณวุฒิวิชาชีพ 1) กิจกรรม งานวันวิชาการสาธิตฯ ราชภัฏพระนคร	อาจารย์ภัทรพรรณ กุลด้วง	งปม.	270,000	-	-	-	270,000
3. อาจารย์มีศักยภาพ และมีเครือข่ายความรู้สู่การปฏิบัติ	26. โครงการติดตามและประเมินผลการนำผลงานไปใช้ประโยชน์ 1) กิจกรรม ส่งเสริมและสนับสนุนผลงานวิจัย บูรณาการ การสอน การวิจัยและการบริการวิชาการ	อาจารย์คมเวช แดงประไพ	งปม.	8,400	-	-	8,400	-
	2) กิจกรรม การส่งเสริมโครงการงานวิจัยและผลงานสร้างสรรค์ทางวิทยาศาสตร์และเทคโนโลยี	อาจารย์พีรพงศ์ บุญฤกษ์	งปม.	70,000	-	70,000	-	-
4. พัฒนาทักษะในศตวรรษที่ 21 และเทคโนโลยีที่ทันสมัย	30. โครงการพัฒนาทักษะทางด้านภาษาอังกฤษและทักษะทางด้านดิจิทัลสำหรับนักศึกษา 1) กิจกรรม ส่งเสริมศักยภาพและพัฒนาทักษะทางภาษาอังกฤษ	อาจารย์ทุติยพร บุญลี	งปม.	38,400	-	-	38,400	-
	2) กิจกรรม การแข่งขันตอบปัญหาภาษาต่างประเทศ (FL Quiz)	อาจารย์ไอฟ้า ตรุษสารท	งปม.	16,000	-	-	-	16,000
	3) กิจกรรม การอบรมพัฒนาทักษะทางด้านคอมพิวเตอร์ให้กับนักเรียนระดับชั้นมัธยมศึกษาตอนต้นและตอนปลาย	อาจารย์คมเวช แดงประไพ	งปม.	8,300	-	-	-	8,300
	32. โครงการเสริมสร้างทักษะ/ความสามารถที่จำเป็นในการใช้ชีวิตในสังคมให้กับชุมชนท้องถิ่นด้วยกระบวนการวิศวกรสังคม							

สรุปแผนการดำเนินงานจำแนกตามยุทธศาสตร์ โครงการ/กิจกรรม และงบประมาณรายไตรมาส ประจำปีงบประมาณ พ.ศ. 2568

หน่วยงาน โรงเรียนมัธยมสาธิตวัดพระศรีมหาธาตุ มหาวิทยาลัยราชภัฏพระนคร

ยุทธศาสตร์ที่ 3 ยกคุณภาพการศึกษา

เป้าประสงค์ : นวัตกรรมสร้างสรรค์

กลยุทธ์	โครงการ/กิจกรรม	หัวหน้าผู้รับผิดชอบโครงการ/ กิจกรรม	งบประมาณ		ระยะเวลาในการดำเนินงาน			
			ประเภท	จำนวน (บาท)	ไตรมาส 1 (ต.ค.67-ธ.ค.67)	ไตรมาส 2 (ม.ค.68-มี.ค.68)	ไตรมาส 3 (เม.ย.68-มิ.ย.68)	ไตรมาส 4 (ก.ค.68-ก.ย.68)
	1) กิจกรรม พัฒนาทักษะกระบวนการคิด กระบวนการแก้ปัญหา และพัฒนาเจตคติที่ดีต่อวิชาคณิตศาสตร์	อาจารย์รุ่งโรจน์ ศรีจันทร์แก้ว	งปม.	95,600	-	95,600	-	-
	2) กิจกรรม การแข่งขันพัฒนาการคิดทางคณิตศาสตร์	อาจารย์ณิลิตา สอนวารี	งปม.	20,000	-	20,000	-	-
	3) กิจกรรม พัฒนาทักษะและศักยภาพนักเรียนสู่ความเป็นเลิศทางวิชาสังคมศึกษา ฯ	อาจารย์ภทรพรรณ กุลด้วง	งปม.	23,400	10,500	-	12,900	-
	4) กิจกรรม ชุมนุมสัมพันธ์	อาจารย์กมลรัตน์ นทีสินทรัพย์	งปม.	100,000	-	-	100,000	-
	5) กิจกรรม การแข่งขันทักษะทางวิทยาศาสตร์และเทคโนโลยีเนื่องในวันวิทยาศาสตร์แห่งชาติ พ.ศ. 2568	อาจารย์พีรพงศ์ บุญฤกษ์	งปม.	28,000	-	-	28,000	-
	6) กิจกรรม เสริมความรู้ทางการศึกษาด้านวิชาการ	อาจารย์ศุภิชานันต์ ลบบำรุง	งปม.	20,000	-	20,000	-	-
	7) กิจกรรมทัศนศึกษานอกสถานที่	อาจารย์พีรพงศ์ บุญฤกษ์	งปม.	190,000	-	-	190,000	-
	8) กิจกรรม อบรมผู้นำนักเรียน	อาจารย์รุ่งโรจน์ ศรีจันทร์แก้ว	งปม.	126,400	-	-	10,000	116,400
	9) กิจกรรม วันแรกพบ	อาจารย์ณิลิตา สอนวารี	งปม.	49,500	-	-	49,500	-
	10) กิจกรรม กีฬาสีตราซภัฏสัมพันธ์	อาจารย์ยศชวิน กุลด้วง	งปม.	388,900	388,900	-	-	-
	11) กิจกรรม กีฬาคณะสีสัมพันธ์	อาจารย์กฤษณะ ชัยน	งปม.	155,000	-	-	-	155,000
	12) กิจกรรม ค่ายพัฒนาผู้เรียน (ลูกเสือ-เนตรนารีสามัญรุ่นใหญ่)	อาจารย์นราธิป แก้วทอง	งปม.	534,000	-	534,000	-	-
	13) กิจกรรม ปัจฉิมนิเทศและมอบประกาศนียบัตรแก่ผู้สำเร็จการศึกษาชั้นพื้นฐาน	อาจารย์หุติยพร บุญลี	งปม.	35,000	-	-	35,000	-
5. หลักประกันคุณภาพการศึกษา การวัดและประเมินผล	34. โครงการพัฒนาระบบประกันคุณภาพการศึกษา การวัดและประเมินผล							
	1) กิจกรรม เตรียมความพร้อมประกันคุณภาพการศึกษา	อารีรัตน์ แสนคำ	งปม.	5,280	-	-	5,280	-
รวม	จำนวน 6 โครงการ/ 21 กิจกรรม			2,192,180	399,400	749,600	477,480	565,700

สรุปแผนการดำเนินงานจำแนกตามยุทธศาสตร์ โครงการ/กิจกรรม และงบประมาณรายไตรมาส ประจำปีงบประมาณ พ.ศ. 2568

หน่วยงาน โรงเรียนมัธยมสาธิตวัดพระศรีมหาธาตุ มหาวิทยาลัยราชภัฏพระนคร

ยุทธศาสตร์ที่ 4 พัฒนาระบบบริหารจัดการ

เป้าประสงค์ : ยึดหลักธรรมาภิบาล

กลยุทธ์	โครงการ/กิจกรรม	หัวหน้าผู้รับผิดชอบ โครงการ/กิจกรรม	งบประมาณ		ระยะเวลาในการดำเนินงาน			
			ประเภท	จำนวน (บาท)	ไตรมาส 1 (ต.ค.67-ธ.ค.67)	ไตรมาส 2 (ม.ค.68-มี.ค.68)	ไตรมาส 3 (เม.ย.68-มิ.ย.68)	ไตรมาส 4 (ก.ค.68-ก.ย.68)
2. ภาระงาน ครอบคลุมพันธกิจ	36. โครงการพัฒนาเทคโนโลยีดิจิทัลเพื่อสนับสนุนการบริหารจัดการ 1) กิจกรรม วารสารสายสัมพันธ์ พ.ม.	อ.ณัฐธยาน์ การุญ	งปม.	150,000	-	75,000	-	75,000
3. พัฒนาบุคลากร ทุกระดับ	37. โครงการปรับปรุงระบบบริหารผลการปฏิบัติงานของบุคลากร 1) กิจกรรม อบรมสัมมนาเพื่อพัฒนาบุคลากรสายสนับสนุน	อ.สิทธิญา ศรีจันทร์แก้ว	งปม.	10,000	-	-	10,000	-
	2) กิจกรรม การบริหารจัดการศึกษา	อ.ปฐมพร บุญลี	บ.กศ.	8,425,700	2,106,425	2,106,425	2,106,425	2,106,425
4. ศักยภาพการ บริหาร สมรรถนะ การบริการ	38. โครงการปรับปรุงและจัดหาทรัพยากรสนับสนุนการเรียนรู้ 1) กิจกรรม ปรับปรุงสภาพแวดล้อมและจัดหาวัสดุอุปกรณ์เพื่อใช้ในการเรียนการสอนและการ ปฏิบัติงาน	อ.ดวงใจ ไชว์ทะเล	งปม.	1,074,930	268,733	268,733	268,732	268,732
	2) กิจกรรม จัดหาครุภัณฑ์เพื่อสนับสนุนการจัดการเรียนการสอน	อ.ดวงใจ ไชว์ทะเล	งปม.	606,100	-	606,100	-	-
	3) กิจกรรม สนับสนุนการผลิตและจัดหาเอกสาร ตำราเพื่อใช้ในกระบวนการเรียนการสอน	ดร.ชัยเดช นาคสะอาด	งปม.	1,000,000	-	300,000	400,000	300,000
	4) กิจกรรม จัดหาหนังสือวิชาการ หนังสืออิเล็กทรอนิกส์(E-Books) และสื่อเพื่อการเรียนรู้ของ ห้องสมุด	อ.นุสรรา มุหะหมัด	งปม.	60,000	-	30,000	-	30,000
	5) กิจกรรม จัดหาอาจารย์พิเศษ	อ.กรรณิกา เงินบุตรโคตร	งปม.	57,600	15,800	15,800	8,200	17,800
	6) กิจกรรม สนับสนุนค่าหนังสือ ค่าอุปกรณ์การเรียนและค่าเครื่องแบบนักเรียน	อ.ชิตาพันธุ์ มูลผล	งปม.	2,040,000	-	245,000	1,795,000	-
	7) กิจกรรม การบริหารจัดการเพื่อสนับสนุนการเรียนการสอน	อ.ดวงใจ ไชว์ทะเล	บ.กศ.	10,152,700	353,437	3,247,087	3,363,091	3,189,085
	39. โครงการประชาสัมพันธ์เชิงรุก เพื่อสร้างภาพลักษณ์ของคณะและมหาวิทยาลัย 1) กิจกรรม พัฒนาโรงเรียนมัธยมสาธิตเป็นศูนย์ปฏิบัติการเป็นต้นแบบให้โรงเรียนในท้องถิ่น (ค่ายการเรียนรู้แบบสาธิตพระนคร)	อ.ภูดิทภัทร นันเสนา	งปม.	92,250	-	20,000	72,250	-
รวม	จำนวน 4 โครงการ/ 11 กิจกรรม			23,669,280	2,744,395	6,914,145	8,023,698	5,987,042
รวมทุกยุทธศาสตร์	จำนวน 14 โครงการ/ 40 กิจกรรม			26,337,700	3,258,835	7,672,145	8,837,048	6,569,672
	ร้อยละ			100	12.37	29.13	33.55	24.95

สรุปแผนการดำเนินงานจำแนกตามยุทธศาสตร์ โครงการ/กิจกรรม และงบประมาณรายไตรมาส ประจำปีงบประมาณ พ.ศ. 2568

หน่วยงาน ศูนย์สาริตการบิรบาลและพัฒนาเด็กปฐมวัย

ยุทธศาสตร์ที่ 1 พัฒนาท้องถิ่น

เป้าประสงค์ : ชุมชนท้องถิ่นยั่งยืน

กลยุทธ์	โครงการ/กิจกรรม	หัวหน้าผู้รับผิดชอบโครงการ/ กิจกรรม	งบประมาณ		ระยะเวลาในการดำเนินงาน			
			ประเภท	จำนวน (บาท)	ไตรมาส 1 (ต.ค.67-ธ.ค.67)	ไตรมาส 2 (ม.ค.68-มี.ค.68)	ไตรมาส 3 (เม.ย.68-มิ.ย.68)	ไตรมาส 4 (ก.ค.68-ก.ย.68)
2. วัฒนธรรมนำวิถีชีวิต	3. โครงการสร้างความภาคภูมิใจในชาติ ศาสนา พระมหากษัตริย์ และศิลปวัฒนธรรม (Soft Power) 1) กิจกรรม ศิลปวัฒนธรรมและความเป็นไทย	ว่าที่ร.ต.หญิง ภาวิกา หงษ์สูงวงศ์	บ.กศ.	35,000	5,000	21,500	4,500	4,000
รวม	จำนวน 1 โครงการ/ 1 กิจกรรม			35,000	5,000	21,500	4,500	4,000

สรุปแผนการดำเนินงานจำแนกตามยุทธศาสตร์ โครงการ/กิจกรรม และงบประมาณรายไตรมาส ประจำปีงบประมาณ พ.ศ. 2568

หน่วยงาน ศูนย์สาริธการบรืบาลและพัฒนาเด็กปฐมวัย

ยุทธศาสตร์ที่ 2 ผลิตบับนจิตและพัฒนาครู

เป้าประสงค์ : ผลผลิตและพัฒนาครูมีคุณภาพ

กลยุทธ์	โครงการ/กิจกรรม	หัวหน้าผู้รับผิดชอบโครงการ/ กิจกรรม	งบประมาณ		ระยะเวลาในการดำเนินงาน			
			ประเภท	จำนวน (บาท)	ไตรมาส 1 (ต.ค.67-ธ.ค.67)	ไตรมาส 2 (ม.ค.68-มี.ค.68)	ไตรมาส 3 (เม.ย.68-มิ.ย.68)	ไตรมาส 4 (ก.ค.68-ก.ย.68)
5. เครือข่ายความร่วมมือ จัดการศึกษา	19. โครงการยกระดับคุณภาพการศึกษาโรงเรียนขนาดเล็กฯ (พัฒนาท้องถิ่น) 1) กิจกรรม บริการวิชาการ	อาจารย์ชุลีกร เลิศประเสริฐ	บ.กศ.	98,300	-	-	98,300	-
รวม	จำนวน 1 โครงการ/ 1 กิจกรรม			98,300	-	-	98,300	-

สรุปแผนการดำเนินงานจำแนกตามยุทธศาสตร์ โครงการ/กิจกรรม และงบประมาณรายไตรมาส ประจำปีงบประมาณ พ.ศ. 2568

หน่วยงาน ศูนย์สาริตการบิรบาลและพัฒนาเด็กปฐมวัย

ยุทธศาสตร์ที่ 3 ยกคุณภาพการศึกษา

เป้าประสงค์ : นวัตกรรมสร้างสรรค์

กลยุทธ์	โครงการ/กิจกรรม	หัวหน้าผู้รับผิดชอบโครงการ/ กิจกรรม	งบประมาณ		ระยะเวลาในการดำเนินงาน			
			ประเภท	จำนวน (บาท)	ไตรมาส 1 (ต.ค.67-ธ.ค.67)	ไตรมาส 2 (ม.ค.68-มี.ค.68)	ไตรมาส 3 (เม.ย.68-มิ.ย.68)	ไตรมาส 4 (ก.ค.68-ก.ย.68)
4. พัฒนาทักษะในศตวรรษ ที่ 21 และเทคโนโลยีที่ ทันสมัย	33. โครงการพัฒนาพื้นที่เสริมสร้างความคิดสร้างสรรค์ และการเรียนรู้ด้วยเทคโนโลยีดิจิทัล							
	1) กิจกรรม พัฒนาคุณภาพการจัดการเรียนรู้แก่นักเรียนศูนย์ สาริตการบิรบาลและพัฒนาเด็กปฐมวัย	อาจารย์ชุลีกร เลิศประเสริฐ	งปม.	700,100	-	468,760	191,340	40,000
	2) กิจกรรม พัฒนาความรู้ ทักษะ เสริมสร้างสมรรถนะ และจัดหาครุภัณฑ์ เพื่อสนับสนุนการเรียนการสอน นักเรียนศูนย์สาริตการบิรบาลฯ	ว่าที่ร.ต.หญิง ภาวิกา หงษ์สูงค์	บ.กศ.	459,300	381,200	69,200	-	8,900
รวม	จำนวน 1 โครงการ/ 2 กิจกรรม			1,159,400	381,200	537,960	191,340	48,900

สรุปแผนการดำเนินงานจำแนกตามยุทธศาสตร์ โครงการ/กิจกรรม และงบประมาณรายไตรมาส ประจำปีงบประมาณ พ.ศ. 2568

หน่วยงาน ศูนย์สาริตการบริบาลและพัฒนาเด็กปฐมวัย

ยุทธศาสตร์ที่ 4 พัฒนาระบบบริหารจัดการ

เป้าประสงค์ : ยึดหลักธรรมาภิบาล

กลยุทธ์	โครงการ/กิจกรรม	หัวหน้าผู้รับผิดชอบโครงการ/ กิจกรรม	งบประมาณ		ระยะเวลาในการดำเนินงาน			
			ประเภท	จำนวน (บาท)	ไตรมาส 1 (ต.ค.67-ธ.ค.67)	ไตรมาส 2 (ม.ค.68-มี.ค.68)	ไตรมาส 3 (เม.ย.68-มิ.ย.68)	ไตรมาส 4 (ก.ค.68-ก.ย.68)
3. พัฒนาบุคลากรทุกระดับ	37. โครงการปรับปรุงระบบบริหารผลการปฏิบัติงานและเพิ่มประสิทธิภาพการทำงานของบุคลากร							
	1) กิจกรรม พัฒนาเสริมสร้างศักยภาพบุคลากรศูนย์สาธิตฯ	อาจารย์ชุลีกร เลิศประเสริฐ	บ.กศ.	328,200	20,000	150,600	123,650	33,950
	2) กิจกรรม บริหารจัดการศูนย์สาธิตการบริบาลฯ (ค่าตอบแทน)	นางกนกพัฒน์ ธนาจิตติพัฒน์	บ.กศ.	5,544,000	1,333,500	1,333,500	1,417,500	1,459,500
	3) กิจกรรม บริหารจัดการศูนย์สาธิตการบริบาลฯ (เงินประจำตำแหน่ง ผอ. และประกันสังคม)	นางกนกพัฒน์ ธนาจิตติพัฒน์	บ.กศ.	340,600	90,775	80,775	83,775	85,275
4. ศักยภาพการบริหารสมรรถนะการบริการ	38. โครงการปรับปรุงและจัดหาทรัพยากรสนับสนุนการเรียนรู้							
	1) กิจกรรม จัดหาสื่อ วัสดุ เพื่อสนับสนุนการดำเนินงานศูนย์สาธิตฯ	นางกนกพัฒน์ ธนาจิตติพัฒน์	บ.กศ.	941,800	90,000	281,851	377,274	192,675
	2) กิจกรรม พัฒนาและจัดหาวัสดุ สื่อ นวัตกรรม เพื่อการจัดการเรียนรู้	ว่าที่ร.ต.หญิง ภาวิกา หงษ์สูงค์	บ.กศ.	3,964,800	783,900	861,900	1,092,600	1,226,400
รวม	จำนวน 2 โครงการ/ 5 กิจกรรม			11,119,400	2,318,175	2,708,626	3,094,799	2,997,800
รวมทุกยุทธศาสตร์	จำนวน 5 โครงการ/ 9 กิจกรรม			12,412,100	2,704,375	3,268,086	3,388,939	3,050,700
	ร้อยละ			100	21.79	26.33	27.30	24.58

สรุปแผนการดำเนินงานจำแนกตามยุทธศาสตร์ โครงการ/กิจกรรม และงบประมาณรายไตรมาส ประจำปีงบประมาณ พ.ศ. 2568

หน่วยงาน โรงเรียนประถมนสาธิต มหาวิทยาลัยราชภัฏพระนคร

ยุทธศาสตร์ที่ 3 ยกคุณภาพการศึกษา

เป้าประสงค์ : นวัตกรรมสร้างสรรค์

กลยุทธ์	โครงการ/กิจกรรม	หัวหน้าผู้รับผิดชอบ โครงการ/กิจกรรม	งบประมาณ		ระยะเวลาในการดำเนินงาน			
			ประเภท	จำนวน (บาท)	ไตรมาส 1 (ต.ค.67-ธ.ค.67)	ไตรมาส 2 (ม.ค.68-มี.ค.68)	ไตรมาส 3 (เม.ย.68-มิ.ย.68)	ไตรมาส 4 (ก.ค.68-ก.ย.68)
4. พัฒนาทักษะในศตวรรษที่ 21 และเทคโนโลยีที่ทันสมัย	32. โครงการพัฒนาคุณลักษณะบัณฑิตในศตวรรษที่ 21 และความสามารถด้วยกระบวนการวิศวกรรมสังคม							
	1) กิจกรรม การพัฒนาคุณภาพการจัดการเรียนรู้ของนักเรียนโรงเรียนประถมนสาธิต	ดร.พิทักษ์ เผือกมี	งปม.	1,838,900	423,233	850,668	532,519	32,480
	2) กิจกรรม จัดซื้อครุภัณฑ์และปรับปรุงอาคารและสถานที่ ปีงบประมาณ 2568	อาจารย์ทรงศักดิ์ สุริโยธิน	บ.กศ.	1,074,600	1,064,600	10,000	-	-
	3) กิจกรรม เสริมหลักสูตรด้านสมรรถนะทางวิชาการ ภาษา และกีฬา	อาจารย์ธวัชินี โรจนาวี	บ.กศ.	833,860	471,310	362,550	-	-
	4) กิจกรรม เสริมหลักสูตรสู่ทักษะในศตวรรษที่ 21	อาจารย์ธวัชินี โรจนาวี	บ.กศ.	338,320	-	338,320	-	-
	5) กิจกรรม เสริมสร้างสมรรถนะหลัก รู้รักวัฒนธรรมไทย	อาจารย์ธวัชินี โรจนาวี	บ.กศ.	238,370	-	-	238,370	-
	6) กิจกรรมพัฒนาผู้เรียนแบบบูรณาการฐานสมรรถนะ	อาจารย์ธวัชินี โรจนาวี	บ.กศ.	119,960	-	-	-	119,960
รวม	จำนวน 1 โครงการ/ 6 กิจกรรม			4,444,010	1,959,143	1,561,538	770,889	152,440

สรุปแผนการดำเนินงานจำแนกตามยุทธศาสตร์ โครงการ/กิจกรรม และงบประมาณรายไตรมาส ประจำปีงบประมาณ พ.ศ. 2568

หน่วยงาน โรงเรียนประถมนาสิต มหาวิทยาลัยราชภัฏพระนคร

ยุทธศาสตร์ที่ 4 พัฒนาระบบบริหารจัดการ

เป้าประสงค์ : ยึดหลักธรรมาภิบาล

กลยุทธ์	โครงการ/กิจกรรม	หัวหน้าผู้รับผิดชอบ โครงการ/กิจกรรม	งบประมาณ		ระยะเวลาในการดำเนินงาน			
			ประเภท	จำนวน (บาท)	ไตรมาส 1 (ต.ค.67-ธ.ค.67)	ไตรมาส 2 (ม.ค.68-มี.ค.68)	ไตรมาส 3 (เม.ย.68-มิ.ย.68)	ไตรมาส 4 (ก.ค.68-ก.ย.68)
3. พัฒนาบุคลากร ทุกระดับ	37. โครงการปรับปรุงระบบบริหารผลการปฏิบัติงานและเพิ่มประสิทธิภาพการทำงานของบุคลากร							
	1) กิจกรรม การพัฒนาศักยภาพครูในการพัฒนาแผนการจัดการเรียนรู้ พัฒนาชุมชนแห่งการเรียนรู้ทางวิชาชีพ และการจัดทำแผนพัฒนาโรงเรียนและแผนปฏิบัติการ	อาจารย์อัมพร ใจดีจ	บ.กศ.	100,460	16,860	-	83,600	-
	2) กิจกรรม การพัฒนาศักยภาพครูมืออาชีพ “การวิจัยเพื่อพัฒนาการเรียนรู้ การจัดการเรียนรู้ฐานสมรรถนะ พัฒนาสื่อและนวัตกรรมเพื่อส่งเสริมการเรียนรู้ในศตวรรษที่ 21 การพัฒนาชุมชนแห่งการเรียนรู้ทางวิชาชีพ การศึกษาดูงานและสานสัมพันธ์ในองค์กร	อาจารย์อัมพร ใจดีจ	บ.กศ.	307,070	-	307,070	-	-
	3) กิจกรรม การพัฒนาศักยภาพครูมืออาชีพ “การพัฒนาทักษะทางด้านการเผยแพร่งานวิจัย และผลงานทางวิชาการ การตรวจประเมินคุณภาพสถานศึกษา (SAR) และการเขียนและประเมินโครงการ	อาจารย์อัมพร ใจดีจ	บ.กศ.	190,510	-	20,000	170,510	-
4) กิจกรรม การพัฒนาห้องสมุดมีชีวิต และการบริการวิชาการในเขตพื้นที่ความรับผิดชอบ	อาจารย์อัมพร ใจดีจ	บ.กศ.	147,140	-	-	-	147,140	
4. ศักยภาพการ บริหาร สมรรถนะ การบริการ	38. โครงการปรับปรุงและจัดหาทรัพยากรสนับสนุนการเรียนรู้							
	1) กิจกรรม การจ่ายค่าจ้าง บุคลากรโรงเรียนประถมนาสิต มหาวิทยาลัยราชภัฏพระนคร	ดร.รัชชกฤต เทียมธรรม	บ.กศ.	10,309,160	2,378,120	2,503,680	2,671,680	2,755,680
	2) กิจกรรม การจ่ายค่าตอบแทน เงินสบทบประกันสังคม ค่าเช่าบ้าน และค่าตอบแทนพิเศษครูชาวต่างชาติ	ดร.รัชชกฤต เทียมธรรม	บ.กศ.	1,147,500	268,965	268,965	340,605	268,965
	3) กิจกรรม การจ่ายค่าจ้าง เจ้าหน้าที่รักษาความปลอดภัยประจำโรงเรียนประถมนาสิต มหาวิทยาลัยราชภัฏพระนคร	ดร.รัชชกฤต เทียมธรรม	บ.กศ.	540,000	135,000	135,000	135,000	135,000
	4) กิจกรรม การพัฒนาคุณภาพการจัดการศึกษาและระบบการบริหารจัดการของโรงเรียนประถมนาสิต	อาจารย์ทรงศักดิ์ สุริโยธิน	บ.กศ.	9,375,050	2,430,424	1,921,670	2,370,626	2,652,330
รวม	จำนวน 2 โครงการ/ 8 กิจกรรม			22,116,890	5,229,369	5,156,385	5,772,021	5,959,115
รวมทุกยุทธศาสตร์	จำนวน 3 โครงการ/ 14 กิจกรรม			26,560,900	7,188,512	6,717,923	6,542,910	6,111,555
	ร้อยละ			100	27.06	25.29	24.63	23.02

สรุปแผนการดำเนินงานจำแนกตามยุทธศาสตร์ โครงการ/กิจกรรม และงบประมาณรายไตรมาส ประจำปีงบประมาณ พ.ศ. 2568

หน่วยงาน คณะมนุษยศาสตร์และสังคมศาสตร์

ยุทธศาสตร์ที่ 1 พัฒนาท้องถิ่น

เป้าประสงค์ : ชุมชนท้องถิ่นยั่งยืน

กลยุทธ์	โครงการ/กิจกรรม	หัวหน้าผู้รับผิดชอบโครงการ/ กิจกรรม	งบประมาณ		ระยะเวลาในการดำเนินงาน			
			ประเภท	จำนวน (บาท)	ไตรมาส 1 (ต.ค.67-ธ.ค.67)	ไตรมาส 2 (ม.ค.68-มี.ค.68)	ไตรมาส 3 (เม.ย.68-มิ.ย.68)	ไตรมาส 4 (ก.ค.68-ก.ย.68)
2. วัฒนธรรมนำวิถีชีวิต	2. โครงการ การเพิ่มศักยภาพชุมชน Soft Power บนฐานอัตลักษณ์ศิลปวัฒนธรรมท้องถิ่น (พัฒนาท้องถิ่น)							
	1) กิจกรรมการยกระดับผลิตภัณฑ์อัตลักษณ์ชุมชน สไบมอญนครปากเกร็ด สู่อัตลักษณ์ Soft Power บนฐานอัตลักษณ์ศิลปวัฒนธรรมท้องถิ่น	ผศ.ดร.นันทพัชร ปานะรัตน์	งปม.(พทถ.)	175,530	-	175,530	-	-
	2) กิจกรรมการสืบสานภูมิปัญญาผ้าธงไชยสร้างสรรค์เป็นผลิตภัณฑ์สมุดทำมือ	อ.อัจฉรา ประไพพิศภัค	งปม.(พทถ.)	117,750	-	-	92,800	24,950
3. พัฒนาเศรษฐกิจฐานราก	8. โครงการพัฒนาคุณภาพชีวิตและยกระดับเศรษฐกิจฐานราก (พัฒนาท้องถิ่น)							
	1) กิจกรรมกฎหมายด้านสุขภาพและเทคนิคพื้นฐานสู่การดูแลผู้สูงอายุในพื้นที่เทศบาลตำบลบางม่วง อำเภอบางใหญ่ จังหวัดนนทบุรี	ผศ.ดร.ณัฐดนัย สุภัทรากุล	งปม.(พทถ.)	25,550	-	-	-	25,550
	2) กิจกรรมการส่งเสริมเศรษฐกิจฐานรากกับกฎหมายที่ควรรู้	ดร.นภัสสรพี เดชาขงูร	งปม.(พทถ.)	20,500	-	-	-	20,500
	3) กิจกรรมการพัฒนาคลองบางตลาดเพื่อยกระดับเศรษฐกิจชุมชนอย่างยั่งยืน	ผศ.ดร.ภราดร กาญจนสุธรรม	งปม.(พทถ.)	85,000	-	-	85,000	-
	4) กิจกรรมการจัดการขยะเพื่อการเพิ่มมูลค่าขยะ และการจัดตั้งธนาคารขยะเพื่อส่งเสริมเศรษฐกิจชุมชน	อ.อนุวัฒน์ คชวรรณ	งปม.(พทถ.)	175,200	-	126,400	48,800	-
	5) กิจกรรมการยกระดับผลิตภัณฑ์กำจัดแมลงศัตรูข้าวจากภูมิปัญญาท้องถิ่น (ผลิตภัณฑ์กำจัดเชื้อราในนาข้าว) เพื่อการพัฒนาชุมชนอย่างยั่งยืนและยกระดับคุณภาพชีวิตของประชาชน	ผศ.ดร.อรุณ ชัยนหา	งปม.(พทถ.)	120,150	-	84,350	35,800	-
	6) กิจกรรมอบรมเชิงปฏิบัติการการทำน้ำสลัดเพื่อสุขภาพและเพิ่มรายได้ในครัวเรือน	ผศ.ดร.วรรณพร บุญญาสฤติย์	งปม.(พทถ.)	63,800	-	36,500	-	27,300
	7) กิจกรรมการยกระดับขยายพันธุ์พืช พันธุ์ไม้ ผลิตดินและปุ๋ยน้ำในครัวเรือนเพื่อการพัฒนาชุมชนอย่างยั่งยืนและยกระดับคุณภาพชีวิตของประชาชน	ผศ.ดร.ณัฐภา เกิดทรัพย์	งปม.(พทถ.)	183,900	-	-	134,700	49,200
10. โครงการยกระดับองค์ความรู้ในการประกอบอาชีพ								
1) กิจกรรมพัฒนาสมรรถนะภาษาอังกฤษเพื่อยกระดับชุมชนสู่สากล	ผศ.จตุพร อินทร์สุวรรณ	งปม.(พทถ.)	92,060	-	92,060	-	-	

สรุปแผนการดำเนินงานจำแนกตามยุทธศาสตร์ โครงการ/กิจกรรม และงบประมาณรายไตรมาส ประจำปีงบประมาณ พ.ศ. 2568

หน่วยงาน คณะมนุษยศาสตร์และสังคมศาสตร์

ยุทธศาสตร์ที่ 1 พัฒนาท้องถิ่น

เป้าประสงค์ : ชุมชนท้องถิ่นยั่งยืน

กลยุทธ์	โครงการ/กิจกรรม	หัวหน้าผู้รับผิดชอบโครงการ/ กิจกรรม	งบประมาณ		ระยะเวลาในการดำเนินงาน			
			ประเภท	จำนวน (บาท)	ไตรมาส 1 (ต.ค.67-ธ.ค.67)	ไตรมาส 2 (ม.ค.68-มี.ค.68)	ไตรมาส 3 (เม.ย.68-มิ.ย.68)	ไตรมาส 4 (ก.ค.68-ก.ย.68)
	11. โครงการยกระดับมาตรฐานผลิตภัณฑ์ชุมชนสู่แพลตฟอร์มออนไลน์ (พัฒนาท้องถิ่น)							
	1) กิจกรรมการฝึกอบรมเพื่อยกระดับผลิตภัณฑ์ภูมิปัญญาชุมชนสู่แพลตฟอร์มออนไลน์	ผศ.ดร.วีรพล วีรพลางกูร	งปม.(พทถ.)	82,240	-	41,120	-	41,120
	2) กิจกรรม ฝึกอบรมเทคนิคการขายสินค้าภูมิปัญญาท้องถิ่นในชุมชนผ่านแพลตฟอร์ม	ผศ.ดร.อักษร สวัสดิ์	งปม.(พทถ.)	68,040	-	34,020	-	34,020
	3) กิจกรรมการฝึกอบรมเพื่อพัฒนาศักยภาพของผู้ประกอบการผลิตภัณฑ์ชุมชนให้มีขีดความสามารถในการแข่งขันบนแพลตฟอร์มออนไลน์	ผศ.ดร.ทรงยศ สาโรจน์	งปม.(พทถ.)	36,200	-	36,200	-	-
	13. โครงการชุมชนดิจิทัล (Digital Community) เพื่อรองรับสังคมศตวรรษที่ 21 (พัฒนาท้องถิ่น)							
	1) กิจกรรมการเสริมสร้างความฉลาดทางดิจิทัลของนักศึกษาศูนย์ส่งเสริมการเรียนรู้เขตสายไหมระดับมัธยมศึกษา	อาจารย์กิตติศักดิ์ คงพูน	งปม.(พทถ.)	44,500	-	22,300	20,700	1,500
5. เครือข่ายความร่วมมือพัฒนาท้องถิ่น	15. โครงการศูนย์การเรียนรู้เพื่อการพัฒนาการบริหารจัดการทรัพยากรชุมชนอย่างยั่งยืน (พัฒนาท้องถิ่น)							
	1) กิจกรรมศูนย์การเรียนรู้การแสดงทางวัฒนธรรมและการสร้างเศรษฐกิจเพื่อชุมชนอย่างยั่งยืน	รศ.ดร.ประจักษ์ ไม้เจริญ	งปม.(พทถ.)	238,900	-	166,400	13,500	59,000
	2) กิจกรรมการจัดตั้งศูนย์การเรียนรู้ชุมชนริมคลองและการจัดการความรู้ชุมชนริมคลองสู่การพัฒนาชุมชนอย่างยั่งยืน	อ.ศุภินันท์กรัย ระวังวงศา	งปม.(พทถ.)	96,800	-	48,400	-	48,400
	3) กิจกรรมอบรมเชิงปฏิบัติการผลิตดินปลูกไม้ดอก ไม้ประดับ ด้วยผักตบชวาจากคลองบางใหญ่	ผศ.ดร.ภราดร กาญจนสุธรรม	งปม.(พทถ.)	96,600	-	96,600	-	-
รวม	จำนวน 6 โครงการ/ 17 กิจกรรม			1,722,720	-	959,880	431,300	331,540

สรุปแผนการดำเนินงานจำแนกตามยุทธศาสตร์ โครงการ/กิจกรรม และงบประมาณรายไตรมาส ประจำปีงบประมาณ พ.ศ. 2568

หน่วยงาน คณะมนุษยศาสตร์และสังคมศาสตร์

ยุทธศาสตร์ที่ 2 ผลิตภัณฑ์และพัฒนาครู

เป้าประสงค์ : ผลผลิตและพัฒนาครูมีคุณภาพ

กลยุทธ์	โครงการ/กิจกรรม	หัวหน้าผู้รับผิดชอบ โครงการ/กิจกรรม	งบประมาณ		ระยะเวลาในการดำเนินงาน			
			ประเภท	จำนวน (บาท)	ไตรมาส 1 (ต.ค.67-ธ.ค.67)	ไตรมาส 2 (ม.ค.68-มี.ค.68)	ไตรมาส 3 (เม.ย.68-มิ.ย.68)	ไตรมาส 4 (ก.ค.68-ก.ย.68)
1. ผลผลิตสอดคล้องกับ ความต้องการ	16. โครงการพัฒนานวัตกรรมทางการศึกษาเพื่อพัฒนาท้องถิ่นโดยใช้ สมรรถนะเป็นฐาน (พัฒนาท้องถิ่น)							
	1) กิจกรรมการพัฒนาสมรรถนะครูโค้ชเพื่อสร้างพลเมืองที่เข้มแข็ง	ผศ.ดร.สีบวงศ์ กาฬวงศ์	งปม.(พทล.)	60,900	-	-	60,900	-
	2) กิจกรรมอบรมเชิงปฏิบัติการ	อ.สุกิจ ลัดดาภิรมย์	งปม.(พทล.)	67,690	-	67,690	-	-
รวม	จำนวน 1 โครงการ/ 2 กิจกรรม			128,590	-	67,690	60,900	-

สรุปแผนการดำเนินงานจำแนกตามยุทธศาสตร์ โครงการ/กิจกรรม และงบประมาณรายไตรมาส ประจำปีงบประมาณ พ.ศ. 2568

หน่วยงาน คณะมนุษยศาสตร์และสังคมศาสตร์

ยุทธศาสตร์ที่ 3 ยกคุณภาพการศึกษา

เป้าประสงค์ : นวัตกรรมสร้างสรรค์

กลยุทธ์	โครงการ/กิจกรรม	หัวหน้าผู้รับผิดชอบ โครงการ/กิจกรรม	งบประมาณ		ระยะเวลาในการดำเนินงาน			
			ประเภท	จำนวน (บาท)	ไตรมาส 1 (ต.ค.67-ธ.ค.67)	ไตรมาส 2 (ม.ค.68-มี.ค.68)	ไตรมาส 3 (เม.ย.68-มิ.ย.68)	ไตรมาส 4 (ก.ค.68-ก.ย.68)
2. หลักสูตรได้มาตรฐาน วิชาชีพมุ่งเน้นการปฏิบัติได้ จริง	22. โครงการร่วมมือทางวิชาการกับหน่วยงานภาครัฐ/เอกชนตาม มาตรฐานคุณวุฒิวิชาชีพ							
	1) กิจกรรม การสนับสนุนเสริมสร้างศักยภาพด้านวิชาการและวิชาชีพ	รศ.ดร.ณัฐพร ยวงเงิน	งปม.	548,400	-	274,200	137,100	137,100
	2) กิจกรรม การสนับสนุนเสริมสร้างศักยภาพด้านวิชาการและวิชาชีพ	รศ.ดร.ณัฐพร ยวงเงิน	บ.กศ.	538,700	17,420	251,930	134,675	134,675
4. พัฒนาทักษะในศตวรรษที่ 21 และเทคโนโลยีที่ทันสมัย	32. โครงการพัฒนาคุณลักษณะบัณฑิตในศตวรรษที่ 21 และ ความสามารถด้วยกระบวนการวิศวกรรมสังคม							
	1) กิจกรรมการยกระดับคุณภาพ มาตรฐานการจัดการเรียนรู้ระดับ บัณฑิตศึกษา	รศ.ดร.พัชรี กล่อมเมือง	กศ.พบ.บพ.	979,200	164,441	325,159	293,760	195,840
	33. โครงการพัฒนาพื้นที่เสริมสร้างความคิดสร้างสรรค์และการเรียนรู้ด้วย เทคโนโลยีดิจิทัล							
	1) กิจกรรมสนับสนุนการบริหารจัดการ(รายจ่ายประจำค่าเช่าคอมพิวเตอร์)	น.ส.ชนมฉัตร เจริญราช	บ.กศ.	252,000	252,000	-	-	-
5. หลักประกันคุณภาพ การศึกษา การวัดและ ประเมินผล	34. โครงการประกันคุณภาพการศึกษาระดับหลักสูตร/คณะ/มหาวิทยาลัย							
	1) กิจกรรมการพัฒนาระบบประกันคุณภาพการศึกษาสู่ความเป็นเลิศ	ผศ.ดร.ภัสชา น้อยสอาด	งปม.	56,000	-	10,000	46,000	-
รวม	จำนวน 4 โครงการ/ 5 กิจกรรม			2,374,300	433,861	861,289	611,535	467,615

สรุปแผนการดำเนินงานจำแนกตามยุทธศาสตร์ โครงการ/กิจกรรม และงบประมาณรายไตรมาส ประจำปีงบประมาณ พ.ศ. 2568

หน่วยงาน คณะมนุษยศาสตร์และสังคมศาสตร์

ยุทธศาสตร์ที่ 4 พัฒนาระบบบริหารจัดการ

เป้าประสงค์ : ยึดหลักธรรมาภิบาล

กลยุทธ์	โครงการ/กิจกรรม	หัวหน้าผู้รับผิดชอบโครงการ/ กิจกรรม	งบประมาณ		ระยะเวลาในการดำเนินงาน			
			ประเภท	จำนวน (บาท)	ไตรมาส 1 (ต.ค.67-ธ.ค.67)	ไตรมาส 2 (ม.ค.68-มี.ค.68)	ไตรมาส 3 (เม.ย.68-มิ.ย.68)	ไตรมาส 4 (ก.ค.68-ก.ย.68)
4. ศักยภาพการบริหาร สมรรถนะการบริการ	38. โครงการปรับปรุงและจัดหาทรัพยากรสนับสนุนการเรียนรู้							
	1) กิจกรรมการดำเนินการตามพันธกิจอย่างมีประสิทธิภาพและประสิทธิผล	ผศ.ดร.เมธี ทรัพย์ประสพโชค	งปม.	900,000	-	450,000	225,000	225,000
	2) กิจกรรมการปรับปรุง/พัฒนาศักยภาพการบริหารจัดการ	ผศ.ดร.เมธี ทรัพย์ประสพโชค	บ.กศ.	800,000	64,735	335,265	200,000	200,000
	3) กิจกรรม บริหารจัดการสนับสนุนการจัดการเรียนการสอน (ค่าตอบแทนการสอนเกินภาระงาน/อาจารย์พิเศษ) ภาคปกติ	รศ.ดร.ณัฐพร ยวงเงิน	บ.กศ.	1,547,500	-	386,875	773,750	386,875
	4) กิจกรรมการสนับสนุนเสริมสร้างศักยภาพด้านวิชาการและวิชาชีพ	ผศ.ดร.เมธี ทรัพย์ประสพโชค	กศ.พบ.	144,600	-	72,300	43,380	28,920
	5) กิจกรรม บริหารจัดการสนับสนุนการจัดการเรียนการสอนภาคพิเศษ (กศ.พบ.)	รศ.ดร.ณัฐพร ยวงเงิน	กศ.พบ.	1,253,700	-	313,425	626,850	313,425
	6) กิจกรรม บริหารจัดการสนับสนุนการจัดการเรียนการสอนภาคพิเศษ (กศ.พบ. บัณฑิต)	รศ.ดร.ณัฐพร ยวงเงิน	กศ.พบ.บช.	1,387,100	88,350	470,000	481,975	346,775
รวม	จำนวน 1 โครงการ/ 6 กิจกรรม			6,032,900	153,085	2,027,865	2,350,955	1,500,995
รวมทุกยุทธศาสตร์	จำนวน 12 โครงการ/ 30 กิจกรรม			10,258,510	586,946	3,916,724	3,454,690	2,300,150
	ร้อยละ			100	5.72	38.18	33.68	22.42

สรุปแผนการดำเนินงานจำแนกตามยุทธศาสตร์ โครงการ/กิจกรรม และงบประมาณรายไตรมาส ประจำปีงบประมาณ พ.ศ. 2568

หน่วยงาน คณะวิทยาการจัดการ

ยุทธศาสตร์ที่ 1 พัฒนาท้องถิ่น

เป้าประสงค์ : ชุมชนท้องถิ่นยั่งยืน

กลยุทธ์	โครงการ/กิจกรรม	หัวหน้าผู้รับผิดชอบโครงการ/ กิจกรรม	งบประมาณ		ระยะเวลาในการดำเนินงาน			
			ประเภท	จำนวน (บาท)	ไตรมาส 1 (ต.ค.67-ธ.ค.67)	ไตรมาส 2 (ม.ค.68-มี.ค.68)	ไตรมาส 3 (เม.ย.68-มิ.ย.68)	ไตรมาส 4 (ก.ค.68-ก.ย.68)
2. วัฒนธรรม นำวิถีชีวิต	2. โครงการ การเพิ่มศักยภาพชุมชน Soft Power บนฐานอัตลักษณ์ ศิลปวัฒนธรรมท้องถิ่น(พัฒนาท้องถิ่น)							
	1) กิจกรรมการยกระดับมรดกท้องถิ่นเพื่อส่งเสริมการท่องเที่ยวโดยชุมชน	ผศ. ดร.อภิศักดิ์ คู่กระสังข์	งปม.(พทถ.)	483,900	-	-	393,900	90,000
	2) กิจกรรมการสร้างธุรกิจสมัยใหม่ด้วยงานศิลปหัตถกรรมที่มาจากพืชเกษตรที่เป็นอัตลักษณ์ประจำท้องถิ่น	อาจารย์ธมลวรรณ อีระบัญชา	งปม.(พทถ.)	61,600	-	61,600	-	-
	3) กิจกรรมนวัตกรรมสร้างสรรอาหารชาติพันธุ์ฟิวชั่น เพื่อส่งเสริมการท่องเที่ยว จังหวัดนครนายก	รศ.ดร.ณัฐนันท์ วิริยะวิทย์	งปม.(พทถ.)	180,000	-	45,500	93,600	40,900
	4) กิจกรรมการพัฒนาสินค้าและมรดกภูมิปัญญาทางวัฒนธรรมและการเพิ่มศักยภาพ ประเพณีทำขวัญข้าว จังหวัดนครนายก	ผศ.ดร.กนกพิชญ์ วิชาญวรนนท์	งปม.(พทถ.)	107,600	-	-	-	107,600
5) กิจกรรมการพัฒนาสินค้าของที่ระลึกเพื่อการท่องเที่ยวและมรดกภูมิปัญญาทาง วัฒนธรรมจังหวัดนนทบุรี	ผศ.สาวตรี คุ่มทะยาย	งปม.(พทถ.)	109,500	-	109,500	-	-	
3. พัฒนา เศรษฐกิจฐาน ราก	8. โครงการพัฒนาคุณภาพชีวิตและยกระดับเศรษฐกิจฐานราก (พัฒนาท้องถิ่น)							
	1) กิจกรรมอบรมเชิงปฏิบัติการเทคนิคการนำเสนอแหล่งท่องเที่ยวเชิงวัฒนธรรมริม คลองบางใหญ่ด้วยเจ้าบ้านน้อยผ่านสื่อดิจิทัล	ดร.วงศ์วิภา โสสุวรรณจินดา	งปม.(พทถ.)	104,040	-	52,020	-	52,020
	2) กิจกรรมการค้าสมัยใหม่เพื่อยกระดับคุณภาพชีวิตด้วยการสร้างตัวตนบนโลก ออนไลน์เพื่อเป็น Influencer และ ช่องทางสร้างรายได้	อาจารย์ธมลวรรณ อีระบัญชา	งปม.(พทถ.)	32,700	-	-	32,700	-
	3) กิจกรรมยกระดับผลิตภัณฑ์ GI (Geographical Indication) และพัฒนาสินค้า เกษตรแปรรูปมูลค่าสูง	ผศ.ดร.กนกพิชญ์ วิชาญวรนนท์	งปม.(พทถ.)	101,950	-	101,950	-	-
	4) กิจกรรมพัฒนาคุณภาพชีวิตฯ ชุมชนริมคลองเปรมประชากร และยกระดับเศรษฐกิจ ฐานรากฯ ชุมชนนนทบุรี	ผศ.ไพโรจน์ บุตรชีวิน	งปม.(พทถ.)	227,500	-	113,750	113,750	-
	5) กิจกรรมการน้อมนำปรัชญาเศรษฐกิจพอเพียงเป็นฐานคิดในการพัฒนาคุณภาพชีวิตและ ยกระดับเศรษฐกิจชุมชนสู่ความยั่งยืน	ผศ.ดร.จันทนา อุดม	งปม.(พทถ.)	492,100	-	200,000	246,500	45,600
6) กิจกรรมการเสริมความสามารถผู้นำเยาวชนต้นแบบเพื่อถ่ายทอดความรู้เทคโนโลยี การตลาดดิจิทัลกลุ่มเด็กและเยาวชน ชุมชนบางบัวร่วมใจพัฒนา(สะพานไม้ 2)	ผศ.ดร.วรวิทย์ ประสิทธิ์ผล	งปม.(พทถ.)	61,000	-	34,800	26,200	-	

สรุปแผนการดำเนินงานจำแนกตามยุทธศาสตร์ โครงการ/กิจกรรม และงบประมาณรายไตรมาส ประจำปีงบประมาณ พ.ศ. 2568

หน่วยงาน คณะวิทยาการจัดการ

ยุทธศาสตร์ที่ 1 พัฒนาท้องถิ่น

เป้าประสงค์ : ชุมชนท้องถิ่นยั่งยืน

กลยุทธ์	โครงการ/กิจกรรม	หัวหน้าผู้รับผิดชอบโครงการ/ กิจกรรม	งบประมาณ		ระยะเวลาในการดำเนินงาน			
			ประเภท	จำนวน (บาท)	ไตรมาส 1 (ต.ค.67-ธ.ค.67)	ไตรมาส 2 (ม.ค.68-มี.ค.68)	ไตรมาส 3 (เม.ย.68-มิ.ย.68)	ไตรมาส 4 (ก.ค.68-ก.ย.68)
	7) กิจกรรมการพัฒนาผู้ประกอบการตามกลยุทธ์ SPEED Mode (SPE) และกลยุทธ์ SPEED Mode (ED)	ผศ.ดร.ศุภาวุฒิ สังฆมาศ	งปม.(พทถ.)	100,000	-	50,000	50,000	-
	8) กิจกรรมการเพิ่มทักษะในการบริหารจัดการทำบัญชีสำหรับสมาชิกในชุมชน	อาจารย์สุพัตรา กันนุช	งปม.(พทถ.)	22,900	-	5,000	17,900	-
	9) กิจกรรมอบรมบุคลากรวิชาชีพผู้นำเที่ยว	ผศ. ดร.อภิศักดิ์ คู่กระสังข์	งปม.(พทถ.)	298,400	-	15,000	273,400	10,000
	10) กิจกรรมการพัฒนาตลาดออนไลน์ ออฟไลน์ เส้นทางท่องเที่ยว ชุมชนบางคูวัด อ.บางใหญ่ จังหวัดนนทบุรี	ผศ.ดร.ขวัญมิ่ง คำประเสริฐ	งปม.(พทถ.)	111,800	-	53,800	-	58,000
	11) กิจกรรมการสร้างภูมิคุ้มกันทางปัญญาการรู้เท่าทันการหลอกลวงออนไลน์ สำหรับผู้สูงอายุ เทศบาลเมืองบางกร่าง อำเภอเมืองนนทบุรี จังหวัดนนทบุรี	ผศ.ดร.อรอนงค์ โฆษิตพิพัฒน์	งปม.(พทถ.)	90,200	-	45,600	44,600	-
	12) กิจกรรมการเรียนรู้และการบริหารจัดการพลังงานหมุนเวียนเพื่อชุมชนอย่างยั่งยืน	ผศ.ดร.รุจิภา สิ้นสมบูรณ์ทอง	งปม.(พทถ.)	59,260	-	-	59,260	-
	13) กิจกรรมยกระดับผลิตภัณฑ์ชุมชนด้วย Soft Power และนวัตกรรมสู่ความยั่งยืนในตลาดดิจิทัลและพรีเมียม	ผศ.ดร.นัชศัณภัทร์ เจียมวิจิตร	งปม.(พทถ.)	105,810	-	30,200	-	75,610
	14) กิจกรรมการขับเคลื่อนเศรษฐกิจสร้างสรรค์เพื่อการยกระดับเศรษฐกิจฐานราก	อาจารย์อนพัทธ์ พัฒนวงศ์วรินทร์	งปม.(พทถ.)	165,750	-	110,500	-	55,250
	11. โครงการยกระดับมาตรฐานผลิตภัณฑ์ชุมชนสู่แพลตฟอร์มออนไลน์ (พัฒนาท้องถิ่น)							
	1) กิจกรรมการพัฒนาผลิตภัณฑ์ชุมชนสำหรับผู้สูงอายุ	ผศ.ดร.ปรีญา สมพีช	งปม.(พทถ.)	114,410	-	70,385	-	44,025
	2) กิจกรรมการพัฒนาผลิตภัณฑ์ชุมชนเพื่อเป็นของฝาก ของที่ระลึกสำหรับนักท่องเที่ยว	อาจารย์วรินทร์น่า สิริพิทุธิรักษ์	งปม.(พทถ.)	169,000	-	84,500	84,500	-
	3) กิจกรรมธนาคารขยะเพื่อการพัฒนาคุณภาพชีวิต	รศ.ดร.ปัทมา สารสุข	งปม.(พทถ.)	108,850	-	-	-	108,850
	13. โครงการชุมชนดิจิทัล (Digital Community) เพื่อรองรับสังคมศตวรรษที่ 21 (พัฒนาท้องถิ่น)							
	1) กิจกรรมฝึกอบรมการใช้สมาร์ทโฟนและแอปพลิเคชันเพื่อชีวิตประจำวัน	ผศ.ดร.โสธยา งามสนิท	งปม.(พทถ.)	92,400	-	46,200	46,200	-
รวม	จำนวน 4 โครงการ/ 23 กิจกรรม			3,400,670	-	1,230,305	1,482,510	687,855

สรุปแผนการดำเนินงานจำแนกตามยุทธศาสตร์ โครงการ/กิจกรรม และงบประมาณรายไตรมาส ประจำปีงบประมาณ พ.ศ. 2568

หน่วยงาน คณะวิทยาการจัดการ

ยุทธศาสตร์ที่ 3 ยกคุณภาพการศึกษา

เป้าประสงค์ : นวัตกรรมสร้างสรรค์

กลยุทธ์	โครงการ/กิจกรรม	หัวหน้าผู้รับผิดชอบโครงการ/ กิจกรรม	งบประมาณ		ระยะเวลาในการดำเนินงาน			
			ประเภท	จำนวน (บาท)	ไตรมาส 1 (ต.ค.67-ธ.ค.67)	ไตรมาส 2 (ม.ค.68-มี.ค.68)	ไตรมาส 3 (เม.ย.68-มิ.ย.68)	ไตรมาส 4 (ก.ค.68-ก.ย.68)
3. อาจารย์มี ศักยภาพ และมี เครือข่ายความรู้สู่ การปฏิบัติ	25. โครงการอบรมการประเมินผลงานวิจัยในการใช้ประโยชน์ของ ผลงานวิจัยทางสังคมหรือผลกระทบทางสังคม (SROI/SIA)							
	1) กิจกรรมการพัฒนาและออกแบบหลักสูตร การพัฒนากระบวนการวิจัย และ การทำผลงานวิชาการของคณาจารย์คณะวิทยาการจัดการ	รองคณบดี ฝ่ายวิชาการ วิจัย และนวัตกรรม	งปม.	94,400	23,600	23,600	23,600	23,600
	2) กิจกรรมพัฒนาศักยภาพและสมรรถนะอาจารย์สู่มาตรฐานสากล	รองคณบดีฝ่ายบริหาร	งปม.	100,000	20,000	27,500	27,500	25,000
4. พัฒนาทักษะ ในศตวรรษที่ 21 และเทคโนโลยีที่ ทันสมัย	32. โครงการพัฒนาคุณลักษณะบัณฑิตในศตวรรษที่ 21 และความสามารถ ด้วยกระบวนการวิศวะสังคม							
	1) กิจกรรมเตรียมความพร้อมวิชาชีพสำหรับนักศึกษาการจัดการทั่วไป (ภาค ปกติ)	ผศ.ดร.คชาวุฒิ สังฆมาศ	บ.กศ.	15,000	-	-	15,000	-
	2) กิจกรรมพัฒนาทักษะวิชาชีพทางธุรกิจและการแข่งขันประกวดธุรกิจ (ภาค ปกติ)	ผศ.ดร.คชาวุฒิ สังฆมาศ	บ.กศ.	18,000	-	18,000	-	-
	3) กิจกรรมพัฒนานักศึกษาด้านการคิดสร้างสรรค์ มีจิตสาธารณะ และจิตสำนึก ในการสืบสานศิลปวัฒนธรรม ภูมิปัญญาท้องถิ่น	ผศ.ดร.จันทนา อุดม	บ.กศ.	7,600	-	3,800	-	3,800
	4) กิจกรรมพัฒนานักศึกษาเพื่อ สร้างค่านิยม จรรยาบรรณ ในสาขาวิชาชีพ สืบ สานวัฒนธรรม ประเพณีและส่งเสริมภูมิปัญญาท้องถิ่น	ผศ.ดร.นัชศณภัทร์ เจียมวิจิตร	บ.กศ.	8,460	-	8,460	-	-
	5) กิจกรรมการฝึกปฏิบัติลงพื้นที่ให้ความรู้แก่ชุมชนเพื่อสร้างคุณลักษณะ บัณฑิตที่พึงประสงค์ (ภาคปกติ)	ผศ.อรรถพร พฤทธิพงษ์	บ.กศ.	16,860	-	-	-	16,860
	6) กิจกรรมเรียนรู้ธรรมะเพื่อการเริ่มต้นชีวิตการทำงาน (ภาคปกติ)	ผศ.อรรถพร พฤทธิพงษ์	บ.กศ.	3,600	-	3,600	-	-
	7) กิจกรรมการเตรียมฝึกประสบการณ์วิชาชีพการจัดการธุรกิจสายการบิน	อาจารย์ชยุต ชญุชชีวัตต์	บ.กศ.	2,450	-	-	-	2,450
	8) กิจกรรมการฝึกปฏิบัติการประกาศที่ใช้ในการปฏิบัติงานสายการบิน (ภาษาจีน)	อาจารย์ชยุต ชญุชชีวัตต์	บ.กศ.	2,150	-	2,150	-	-
9) กิจกรรมพัฒนาศักยภาพและทักษะการเรียนรู้เพื่อรองรับการเรียนรู้แบบ บูรณาการการเรียนรู้กับการทำงาน (WiL :Work Integrated Learning)	ผศ.ดร.อรมน ปั่นทอง	บ.กศ.	4,242	-	-	-	4,242	

สรุปแผนการดำเนินงานจำแนกตามยุทธศาสตร์ โครงการ/กิจกรรม และงบประมาณรายไตรมาส ประจำปีงบประมาณ พ.ศ. 2568

หน่วยงาน คณะวิทยาการจัดการ

ยุทธศาสตร์ที่ 3 ยกคุณภาพการศึกษา

เป้าประสงค์ : นวัตกรรมสร้างสรรค์

กลยุทธ์	โครงการ/กิจกรรม	หัวหน้าผู้รับผิดชอบโครงการ/ กิจกรรม	งบประมาณ		ระยะเวลาในการดำเนินงาน			
			ประเภท	จำนวน (บาท)	ไตรมาส 1 (ต.ค.67-ธ.ค.67)	ไตรมาส 2 (ม.ค.68-มี.ค.68)	ไตรมาส 3 (เม.ย.68-มิ.ย.68)	ไตรมาส 4 (ก.ค.68-ก.ย.68)
	10) กิจกรรมเตรียมความพร้อมวิชาชีพสำหรับนักศึกษาการจัดการธุรกิจการค้าสมัยใหม่ (ภาคปกติ)	ผศ.ดร.อรมน ปั่นทอง	บ.กศ.	12,660	-	-	12,660	-
	11) กิจกรรมศึกษาดูงานสถานประกอบการเพื่อพัฒนาการเรียนรู้ของผู้ประกอบการธุรกิจสมัยใหม่	ผศ.ดร.อังคาร คชะว้างศรี	บ.กศ.	13,640	-	13,640	-	-
	12) กิจกรรมเตรียมฝึก-ฝึกประสบการณ์วิชาชีพสาขาวิชาการตลาด พัฒนาทักษะการคิด วิเคราะห์ เพื่อการพึ่งพาตนเอง/เป็นผู้ประกอบการรุ่นใหม่ (ภาคปกติ)	ผศ.ดร.สุภาภรณ์ พรหมฤาษี	บ.กศ.	12,910	-	-	-	12,910
	13) กิจกรรมพัฒนาทักษะด้านการตลาดออนไลน์ (ภาคปกติ)	ผศ.ดร.ชัชสรัญ รอดยิ้ม	บ.กศ.	12,370	-	-	12,370	-
	14) กิจกรรมสัมมนาวันการตลาด (ภาคปกติ)	ผศ.ดร.วรวิทย์ ประสิทธิ์ผล	บ.กศ.	35,000	-	35,000	-	-
	15) กิจกรรมพิธีบายศรีสู่ขวัญและเตรียมความพร้อมคุณลักษณะของนักศึกษาใหม่	อาจารย์สิริพร พงศ์หิรัญสกุล	บ.กศ.	7,895	-	-	-	7,895
	16) กิจกรรมอนุรักษ์และสืบทอดวัฒนธรรมแบบวิถีไทยเพื่อสานสัมพันธ์น้องพี่และศิษย์เก่า HRMD	อาจารย์สิริพร พงศ์หิรัญสกุล	บ.กศ.	4,860	-	4,860	-	-
	17) กิจกรรมการเตรียมความพร้อมการฝึกประสบการณ์วิชาชีพสายงานบริการ	ผศ.ดร.วรลักษณ์ เขียวมีส่วน	บ.กศ.	3,000	-	-	-	3,000
	18) กิจกรรมเสริมสร้างทักษะวิชาชีพด้านการท่องเที่ยวและการโรงแรม การยกระดับอาหารไทยและขนมไทย	ดร.ชาคริต อ่องทูน	บ.กศ.	3,000	-	-	-	3,000
	19) กิจกรรมฝึกปฏิบัติการทักษะมัคคุเทศก์เส้นทางกรุงเทพมหานคร	ผศ.ดร.อภิศักดิ์ คู่กระสังข์	บ.กศ.	3,600	-	3,600	-	-
	20) กิจกรรมฝึกปฏิบัติการทักษะมัคคุเทศก์เส้นทางพระนครศรีอยุธยา	ผศ.สาวิตรี คุ่มทะยาย	บ.กศ.	30,800	-	-	-	30,800
	21) กิจกรรมสืบสานประเพณีวันลอยกระทงและการประกวด	ผศ.ดร.กนกพิชญ์ วิชญวรนนท์	บ.กศ.	8,960	8,960	-	-	-
	22) กิจกรรมเสริมสร้างทักษะวิชาชีพด้านการท่องเที่ยวและการโรงแรม การทำขนมไทยด้วยบรรจุภัณฑ์ธรรมชาติ	ดร.ชาคริต อ่องทูน	บ.กศ.	3,000	-	3,000	-	-
	23) กิจกรรมการทัศนศึกษาเก็บเส้นทางเพื่องานมัคคุเทศก์และฝึกอบรมการนำเที่ยว	อาจารย์ณัฐกานต์ รองทอง	บ.กศ.	3,600	-	-	-	3,600

สรุปแผนการดำเนินงานจำแนกตามยุทธศาสตร์ โครงการ/กิจกรรม และงบประมาณรายไตรมาส ประจำปีงบประมาณ พ.ศ. 2568

หน่วยงาน คณะวิทยาการจัดการ

ยุทธศาสตร์ที่ 3 ยกคุณภาพการศึกษา

เป้าประสงค์ : นวัตกรรมสร้างสรรค์

กลยุทธ์	โครงการ/กิจกรรม	หัวหน้าผู้รับผิดชอบโครงการ/ กิจกรรม	งบประมาณ		ระยะเวลาในการดำเนินงาน			
			ประเภท	จำนวน (บาท)	ไตรมาส 1 (ต.ค.67-ธ.ค.67)	ไตรมาส 2 (ม.ค.68-มี.ค.68)	ไตรมาส 3 (เม.ย.68-มิ.ย.68)	ไตรมาส 4 (ก.ค.68-ก.ย.68)
	24) กิจกรรมศึกษาเรียนรู้ประวัติศาสตร์ ศิลปะ วัฒนธรรม และฝึกทักษะ มัคคุเทศก์เส้นทางพระบรมมหาราชวังและวัดสำคัญในกรุงเทพมหานคร	ดร. ประเสริฐ โยธินันท์	บ.กศ.	3,600	-	3,600	-	-
	25) กิจกรรมอบรมเพื่อเสริมศักยภาพและความเป็นเลิศในการประกอบวิชาชีพ ด้านการนำเที่ยวเป็นภาษาอังกฤษ	ดร.วงศวิภา โสสุวรรณจินดา	บ.กศ.	1,600	-	1,600	-	-
	26) กิจกรรมเตรียมความพร้อมนักศึกษาก่อนเข้าสู่วิชาชีพ นิเทศศาสตร์	อาจารย์สิริมนต์ พึ่งสังวาลย์	บ.กศ.	14,160	14,160	-	-	-
	27) กิจกรรมอบรมเชิงปฏิบัติการการผลิตสื่อศิลปวัฒนธรรมร่วมสมัยเพื่อ สร้างสรรค์ชุมชนท้องถิ่นและสังคม	ผศ.ดร.โสธยา งามสนิท	บ.กศ.	12,900	-	-	-	12,900
	28) กิจกรรมพัฒนาบุคลากรวิทยากรนิเทศศาสตร์ให้มีความรู้สู่การอนุรักษ์วัฒนธรรม	ผศ.ดร.ปัทมา สารสุข	บ.กศ.	15,300	-	-	-	15,300
	29) กิจกรรมนำเสนอผลงานนักศึกษาด้านนิเทศศาสตร์	อาจารย์ปรัชญา ทองชุม	บ.กศ.	27,000	-	27,000	-	-
	30) กิจกรรมพัฒนาทักษะในการสร้างสรรค์นวัตกรรมสื่อเพื่อส่งเสริมซอฟต์แวร์ เวอร์ชันศิลปวัฒนธรรมและประเพณีไทย	อ.นิศารัตน์ วิไลลักษณ์	บ.กศ.	15,300	15,300	-	-	-
	31) กิจกรรมห้องเรียนสาธารณะเพื่อพัฒนาทักษะและคุณธรรมจริยธรรมของ นักสื่อสารร่วมสมัย	ผศ.ดร.อรอนงค์ ไชยจิตพิพัฒน์	บ.กศ.	15,300	-	15,300	-	-
	32) กิจกรรมเตรียมความพร้อมด้านทักษะวิชาชีพนิเทศศาสตร์ก่อนเข้าศึกษา	ดร.จันทิกา สุภาพงษ์	บ.กศ.	30,800	-	-	30,800	-
	33) กิจกรรมการผลิตสื่อสร้างสรรค์สังคมและส่งเสริมศิลปวัฒนธรรมสู่เวทีการ ประกวดระดับอุดมศึกษา	รศ.ดร.ณัฐนันท์ วิริยะวิทย์	บ.กศ.	12,900	-	12,900	-	-
	34) กิจกรรมสนับสนุนให้นักศึกษาหลักสูตรบัญชีบัณฑิต (ภาคปกติ) มีส่วนร่วม ในการทำนุบำรุงและสืบทอดศิลปะและวัฒนธรรมและความเป็นไทย	ผศ.บัณฑิต ประสานตรี	บ.กศ.	3,276	-	3,276	-	-
	35) กิจกรรมการเตรียมความพร้อมก่อนเข้าศึกษาในหลักสูตรบัญชีบัณฑิต	อาจารย์สุพัตรา กันนุช	บ.กศ.	28,800	-	-	28,800	-
	36) กิจกรรมอบรมการสร้างนักบัญชีคุณภาพในยุคดิจิทัล	อาจารย์สุพัตรา กันนุช	บ.กศ.	26,156	-	13,078	-	13,078

สรุปแผนการดำเนินงานจำแนกตามยุทธศาสตร์ โครงการ/กิจกรรม และงบประมาณรายไตรมาส ประจำปีงบประมาณ พ.ศ. 2568

หน่วยงาน คณะวิทยาการจัดการ

ยุทธศาสตร์ที่ 3 ยกคุณภาพการศึกษา

เป้าประสงค์ : นวัตกรรมสร้างสรรค์

กลยุทธ์	โครงการ/กิจกรรม	หัวหน้าผู้รับผิดชอบโครงการ/ กิจกรรม	งบประมาณ		ระยะเวลาในการดำเนินงาน			
			ประเภท	จำนวน (บาท)	ไตรมาส 1 (ต.ค.67-ธ.ค.67)	ไตรมาส 2 (ม.ค.68-มี.ค.68)	ไตรมาส 3 (เม.ย.68-มิ.ย.68)	ไตรมาส 4 (ก.ค.68-ก.ย.68)
	37) กิจกรรมการพัฒนาทักษะทางด้านเทคโนโลยีดิจิทัลในยุคเศรษฐกิจดิจิทัล	อาจารย์อนพัทธ์ พัฒนวงศ์วัฒน์	บ.กศ.	5,322	-	5,322	-	-
	38) กิจกรรมศึกษาดูงานทางด้านเศรษฐศาสตร์ธุรกิจดิจิทัล	อาจารย์อนพัทธ์ พัฒนวงศ์วัฒน์	บ.กศ.	4,732	-	-	-	4,732
	39) กิจกรรมพัฒนาทักษะวิชาชีพทางธุรกิจและการแข่งขันประกวดธุรกิจ (ภาค กศ.พบ.)	ผศ.ดร.ศุภาวุฒิ สังขมาศ	กศ.พบ.	18,500	-	18,500	-	-
	40) กิจกรรมการฝึกปฏิบัติลงพื้นที่ให้ความรู้แก่ชุมชนเพื่อสร้างคุณลักษณะบัณฑิตที่พึงประสงค์ (ภาค กศ.พบ.)	ผศ.อรรถพร พฤทธิพงษ์	กศ.พบ.	10,100	-	10,100	-	-
	41) กิจกรรมเรียนรู้ธรรมชาติเพื่อการเริ่มต้นชีวิตการทำงาน (ภาค กศ.พบ.)	ผศ.อรรถพร พฤทธิพงษ์	กศ.พบ.	3,600	-	-	3,600	-
	42) กิจกรรมการพัฒนาทักษะการเรียนรู้วัฒนธรรมในวิชาชีพการจัดการธุรกิจการค้าสมัยใหม่	ผศ.ดร.อังคาร คชะวียงศรี	กศ.พบ.	6,174	-	6,174	-	-
	43) กิจกรรมพัฒนาทักษะสมัยใหม่ด้านการตลาดออนไลน์ (กศ.พบ.)	ผศ.ดร.ชัชสรัญ รอดยิ้ม	กศ.พบ.	4,300	-	-	4,300	-
	44) กิจกรรมสัมมนาวันการตลาด (ภาค กศ.พบ.)	ผศ.ดร.วรวิทย์ ประสิทธิ์ผล	กศ.พบ.	4,700	-	4,700	-	-
	45) กิจกรรมอบรมทักษะการสัมภาษณ์และการเขียน Resume ภาษาอังกฤษ	อาจารย์สิริพร พงศ์หิรัญสกุล	กศ.พบ.	3,600	-	-	-	3,600
	46) กิจกรรมการผลิตสื่อเพื่อส่งเสริมศิลปวัฒนธรรมและวิถีชีวิตชุมชนของนักศึกษาในเทศศาสตร์ภาคกศ.พบ.	อาจารย์สิริมณฑิ์ พึ่งสังวาลย์	กศ.พบ.	12,200	-	4,000	4,100	4,100
	47) กิจกรรมศึกษาดูงานและอบรมองค์ความรู้ทางด้านบัญชีและภาษีอากรที่เป็นปัจจุบันเพื่อเสริมสร้างศักยภาพของนักศึกษาหลักสูตรบัญชีบัณฑิต	ดร.ชิตีพัทธ์ ชิตสกุล	กศ.พบ.	25,539	-	-	19,000	6,539
	48) กิจกรรมสนับสนุนให้นักศึกษาหลักสูตรบัญชีบัณฑิต (ภาคกศ.พบ.) มีส่วนร่วมในการทำนุบำรุงและสืบทอดศิลปะและวัฒนธรรมและความเป็นไทย	ผศ.บัณฑิต ประสานตรี	กศ.พบ.	2,457	-	-	2,457	-
	49) กิจกรรมรายงานความก้าวหน้าคุณนิพนธ์	ผศ.ดร.ขวัญมิ่ง คำประเสริฐ	กศ.พบ.(บพ.)	11,100	-	5,550	5,550	-
	50) กิจกรรมอบรมเชิงปฏิบัติการเขียนบทความวิชาการ บทความวิจัยเพื่อการตีพิมพ์ระดับชาติและนานาชาติ	ผศ.ดร.ขวัญมิ่ง คำประเสริฐ	กศ.พบ.(บพ.)	7,200	-	7,200	-	-

สรุปแผนการดำเนินงานจำแนกตามยุทธศาสตร์ โครงการ/กิจกรรม และงบประมาณรายไตรมาส ประจำปีงบประมาณ พ.ศ. 2568

หน่วยงาน คณะวิทยาการจัดการ

ยุทธศาสตร์ที่ 3 ยกคุณภาพการศึกษา

เป้าประสงค์ : นวัตกรรมสร้างสรรค์

กลยุทธ์	โครงการ/กิจกรรม	หัวหน้าผู้รับผิดชอบโครงการ/ กิจกรรม	งบประมาณ		ระยะเวลาในการดำเนินงาน			
			ประเภท	จำนวน (บาท)	ไตรมาส 1 (ต.ค.67-ธ.ค.67)	ไตรมาส 2 (ม.ค.68-มี.ค.68)	ไตรมาส 3 (เม.ย.68-มิ.ย.68)	ไตรมาส 4 (ก.ค.68-ก.ย.68)
	51) กิจกรรมพระนครธรรม นำพาสู่มหัศจรรย์	ผศ.ดร.จักรพันธ์ กิตตินรรัตน์	กศ.พบ.(บพ.)	21,160	-	3,120	9,020	9,020
	52) กิจกรรมสัมมนาและศึกษาดูงานการจัดการธุรกิจในประเทศ (บัณฑิตศึกษา M.B.A. และ D.B.A.)	ผศ.ดร.จักรพันธ์ กิตตินรรัตน์	กศ.พบ.(บพ.)	150,225	-	-	150,225	-
	53) กิจกรรมบริหารจัดการคุณภาพระดับบัณฑิตศึกษา (บัณฑิตศึกษา M.B.A. และ D.B.A.)	ผศ.ดร.จักรพันธ์ กิตตินรรัตน์	กศ.พบ.(บพ.)	105,651	25,182	32,400	42,600	5,469
	54) กิจกรรมการพัฒนาเค้าโครงและการรายงานความก้าวหน้าวิทยานิพนธ์ การค้นคว้าอิสระ งานวิจัย และการเผยแพร่ (บัณฑิตศึกษา M.B.A. และ D.B.A.)	ผศ.ดร.จักรพันธ์ กิตตินรรัตน์	กศ.พบ.(บพ.)	64,880	-	42,720	19,160	3,000
	55) กิจกรรมการอบรมเชิงปฏิบัติการเพื่อพัฒนาศักยภาพนักบริหารจัดการเชิงกลยุทธ์	รศ.ดร.ณัฐนันท์ วิริยะวิทย์	กศ.พบ.(บพ.)	15,492	-	7,746	-	7,746
	56) กิจกรรมอบรมบรรษัทภิบาลเพื่อพัฒนานักบริหารเชิงกลยุทธ์	รศ.ดร.ณัฐนันท์ วิริยะวิทย์	กศ.พบ.(บพ.)	15,492	-	7,746	7,746	-
5. หลักประกัน คุณภาพการศึกษา การวัดและ	34. โครงการประกันคุณภาพการศึกษาระดับหลักสูตร/คณะ/มหาวิทยาลัย							
	1) กิจกรรมพัฒนาระบบและกลไกการประกันคุณภาพการศึกษาระดับคณะ	รองคณบดีฝ่ายบริหาร	งปม.	40,000	-	-	-	40,000
	2) กิจกรรมพัฒนาระบบและกลไกการประกันคุณภาพการศึกษาระดับหลักสูตร	รองคณบดีฝ่ายบริหาร	งปม.	180,000	-	-	180,000	-
รวม	จำนวน 3 โครงการ/ 60 กิจกรรม			1,347,573	107,202	379,242	598,488	262,641

สรุปแผนการดำเนินงานจำแนกตามยุทธศาสตร์ โครงการ/กิจกรรม และงบประมาณรายไตรมาส ประจำปีงบประมาณ พ.ศ. 2568

หน่วยงาน คณะวิทยาการจัดการ

ยุทธศาสตร์ที่ 4 พัฒนาระบบบริหารจัดการ

เป้าประสงค์ : ยึดหลักธรรมาภิบาล

กลยุทธ์	โครงการ/กิจกรรม	หัวหน้าผู้รับผิดชอบ โครงการ/กิจกรรม	งบประมาณ		ระยะเวลาในการดำเนินงาน			
			ประเภท	จำนวน (บาท)	ไตรมาส 1 (ต.ค.67-ธ.ค.67)	ไตรมาส 2 (ม.ค.68-มี.ค.68)	ไตรมาส 3 (เม.ย.68-มิ.ย.68)	ไตรมาส 4 (ก.ค.68-ก.ย.68)
3. พัฒนาบุคลากร ทุกระดับ	37. โครงการปรับปรุงระบบบริหารผลการปฏิบัติงานและเพิ่มประสิทธิภาพ การทำงานของบุคลากร							
	1) กิจกรรมส่งเสริม ยกย่อง เชิดชูเกียรติอาจารย์ บุคลากร และนักศึกษา ผู้มี ผลงานดีเด่น	รองคณบดีฝ่ายบริหาร	งปม.	25,000	-	25,000	-	-
	2) กิจกรรมพัฒนาศักยภาพบุคลากรสายสนับสนุนวิชาการเพื่อเพิ่ม ประสิทธิภาพในการทำงานและการเข้าสู่ตำแหน่งที่สูงขึ้น	หัวหน้าสำนักงานคณบดี	บ.กศ.	50,000	-	15,000	17,500	17,500
	3) กิจกรรมค่าตอบแทนการสอนภาคพิเศษ (กศ.พบ.)	รองคณบดีฝ่ายบริหาร	กศ.พบ.	1,850,700	462,675	462,675	462,675	462,675
	4) กิจกรรมพัฒนาและจัดท้าวิสิตอุปกรณที่ทันสมัยเพื่อสนับสนุนการ ดำเนินงานของคณะ	รองคณบดีฝ่ายบริหาร	กศ.พบ.	126,430	33,988	33,988	29,227	29,227
5) กิจกรรมค่าตอบแทนการสอนระดับบัณฑิตศึกษา 3 เทอม/ค่าตอบแทนการ สอบวิทยานิพนธ์และการค้นคว้าอิสระระดับบัณฑิตศึกษา คณะกรรมการ ประจำหลักสูตร	หัวหน้าสำนักงานคณบดี	กศ.พบ.(บช.)	527,600	131,900	131,900	131,900	131,900	
4. ศักยภาพการ บริหาร สมรรถนะ การบริการ	38. โครงการปรับปรุงและจัดท้าวิสิตอุปกรณสนับสนุนการเรียนรู้							
	1) กิจกรรมประชาสัมพันธ์และแนะนำหลักสูตรคณะวิทยาการจัดการ และนวัตกรรม	รองคณบดี ฝ่ายวิชาการ วิจัย และนวัตกรรม	งปม.	120,000	-	-	-	120,000
	2) พัฒนาและจัดท้าวิสิตอุปกรณและสื่อที่ทันสมัยเพื่อสนับสนุนการดำเนินงาน ของคณะ	รองคณบดีฝ่ายบริหาร	งปม.	945,300	150,000	250,000	300,000	245,300
	3) ทบทวน วิเคราะห์และจัดทำแผนยุทธศาสตร์ของคณะวิทยาการจัดการ	รองคณบดีฝ่ายบริหาร	งปม.	10,000	-	-	10,000	-
	4) กิจกรรมบริหารจัดการเพื่อสนับสนุนการจัดการเรียนการสอน (ค่าตอบแทน การสอนเกินภาระงาน/อาจารย์พิเศษ ภาคปกติ)	รองคณบดีฝ่ายบริหาร	บ.กศ.	1,609,400	402,350	402,350	402,350	402,350
5) กิจกรรมพัฒนาและจัดท้าวิสิตอุปกรณและสื่อที่ทันสมัยเพื่อสนับสนุนการ ดำเนินงานของคณะ	รองคณบดีฝ่ายบริหาร	บ.กศ.	973,897	495,753	478,144	-	-	
รวม	จำนวน 2 โครงการ/ 10 กิจกรรม			6,238,327	1,676,666	1,799,057	1,353,652	1,408,952
รวมทุกยุทธศาสตร์	จำนวน 9 โครงการ/ 93 กิจกรรม			10,986,570	1,783,868	3,408,604	3,434,650	2,359,448
	ร้อยละ			100	16.24	31.02	31.26	21.48

สรุปแผนการดำเนินงานจำแนกตามยุทธศาสตร์ โครงการ/กิจกรรม และงบประมาณรายไตรมาส ประจำปีงบประมาณ พ.ศ. 2568

หน่วยงาน คณะวิทยาศาสตร์และเทคโนโลยี

ยุทธศาสตร์ที่ 1 พัฒนาท้องถิ่น

เป้าประสงค์ : ชุมชนท้องถิ่นยั่งยืน

กลยุทธ์	โครงการ/กิจกรรม	หัวหน้าผู้รับผิดชอบโครงการ/ กิจกรรม	งบประมาณ		ระยะเวลาในการดำเนินงาน			
			ประเภท	จำนวน (บาท)	ไตรมาส 1 (ต.ค.67-ธ.ค.67)	ไตรมาส 2 (ม.ค.68-มี.ค.68)	ไตรมาส 3 (เม.ย.68-มิ.ย.68)	ไตรมาส 4 (ก.ค.68-ก.ย.68)
2. วัฒนธรรมนำ วิถีชีวิต	2. โครงการ การเพิ่มศักยภาพชุมชน Soft Power บนฐานอัตลักษณ์ ศิลปวัฒนธรรมท้องถิ่น (พัฒนาท้องถิ่น)							
	1) กิจกรรม ส่งเสริมให้ความรู้การบริหารจัดการและการประชาสัมพันธ์ Soft Power ของชุมชนท้องถิ่นจากการบริการวิชาการและงานวิจัยภายใต้การ ดำเนินงานของคณะวิทยาศาสตร์ฯ	รศ.อรพรรณ อนุรักษ์วรกุล	งปม.(พทถ.)	330,750	-	15,410	315,340	-
	2) กิจกรรม การอนุรักษ์ภูมิปัญญาไทย กรณีศึกษา : อาหารไทย-รามัญ เขต คลองสามวา กรุงเทพฯ	ผศ.ศศิพร รัตนสุวรรณ	งปม.(พทถ.)	164,200	-	18,900	110,800	34,500
3. พัฒนา เศรษฐกิจฐานราก	8. โครงการพัฒนาคุณภาพชีวิตและยกระดับเศรษฐกิจฐานราก (พัฒนา ท้องถิ่น)							
	1) กิจกรรม การพัฒนาศักยภาพและส่งเสริมอาชีพผู้สูงอายุในตำบลท่าดินดำ อำเภอชัยบาดาล จังหวัดลพบุรี	ผศ.ชนิษฐา อุ่มอารีย์	งปม.(พทถ.)	462,000	-	279,000	180,000	3,000
	2) กิจกรรม การพัฒนาคุณภาพชีวิตอาสาสมัครสาธารณสุขประจำหมู่บ้าน ใน พื้นที่ตำบลท่าบอบ อำเภอองครักษ์ จังหวัดนครนายก	ผศ.ดร.ธณกร ปัญญาใสโสภณ	งปม.(พทถ.)	432,300	-	120,000	309,200	3,100
	3) กิจกรรม การพัฒนาเครื่องดื่มและอาหารว่างจากสมุนไพรในท้องถิ่นเพื่อ เสริมภูมิคุ้มกัน ในชุมชนบ้านทุ่งกระโปรง อบ.บ้านนา จ.นครนายก	ผศ.ดร.เสาวลักษณ์ ชาญชัยฤกษ์	งปม.(พทถ.)	62,580	-	57,880	4,700	-
	4) กิจกรรม การพัฒนาผลิตภัณฑ์ในชุมชนเพื่อประโยชน์เชิงพาณิชย์ในวิสาหกิจ ชุมชนกลุ่มแปรรูปบ้านแหลมเหนือ ต.บางตะไนย์ อ.ปากเกร็ด จ.นนทบุรี	อาจารย์อัยยัญดา สิริินจุลพงศ์	งปม.(พทถ.)	253,660	-	100,540	152,120	1,000
	5) กิจกรรม การพัฒนาผลิตภัณฑ์ในชุมชนเพื่อประโยชน์เชิงพาณิชย์ในวิสาหกิจ ชุมชนแม่บ้านทำอิฐสัมพันธ ม.9 ต.ทำอิฐ อ.ปากเกร็ด จ.นนทบุรี	ผศ.ดร.โสธรรมา เครือเมฆ	งปม.(พทถ.)	142,540	-	109,260	32,280	1,000
	6) กิจกรรม การพัฒนาผลิตภัณฑ์ส่งเสริมสุขภาพของชุมชนบางรักน้อย จังหวัด นนทบุรี	ผศ.สี่อักัญญา จารุพินทุโสภณ	งปม.(พทถ.)	299,700	-	140,000	135,000	24,700
7) กิจกรรม การส่งเสริมและพัฒนาผลิตภัณฑ์อาหาร เพื่อเสริมสร้างคุณภาพ ชีวิตคนในชุมชนบ้านเอื้ออาทรบางบัวทอง 2 จังหวัดนนทบุรี	ผศ.อังคณา จารุพินทุโสภณ	งปม.(พทถ.)	248,580	-	123,640	123,340	1,600	

สรุปแผนการดำเนินงานจำแนกตามยุทธศาสตร์ โครงการ/กิจกรรม และงบประมาณรายไตรมาส ประจำปีงบประมาณ พ.ศ. 2568

หน่วยงาน คณะวิทยาศาสตร์และเทคโนโลยี

ยุทธศาสตร์ที่ 1 พัฒนาท้องถิ่น

เป้าประสงค์ : ชุมชนท้องถิ่นยั่งยืน

กลยุทธ์	โครงการ/กิจกรรม	หัวหน้าผู้รับผิดชอบโครงการ/ กิจกรรม	งบประมาณ		ระยะเวลาในการดำเนินงาน			
			ประเภท	จำนวน (บาท)	ไตรมาส 1 (ต.ค.67-ธ.ค.67)	ไตรมาส 2 (ม.ค.68-มี.ค.68)	ไตรมาส 3 (เม.ย.68-มิ.ย.68)	ไตรมาส 4 (ก.ค.68-ก.ย.68)
	8) กิจกรรม การอบรมเชิงปฏิบัติการ การจัดการขยะย่อยสลายและขยะขายได้	ผศ. ดร.รัชชา รัสมะศักดิ์	งปม.(พทถ.)	24,330	-	-	24,330	-
	9) กิจกรรม พัฒนาคุณภาพชีวิต และยกระดับเศรษฐกิจฐานรากโดยการพัฒนาผลิตภัณฑ์จากวัสดุในท้องถิ่น	รศ. ดร.โสภณา จีรวงศ์นุสรณ์	งปม.(พทถ.)	297,600	-	90,000	89,600	118,000
	(10) กิจกรรม อบรมเชิงปฏิบัติการเรื่องการบริหารจัดการการใช้สารกระตุ้นเชิงชีวภาพ (bio stimulant) เพื่อเพิ่มผลผลิตของหน่อไม้ฝรั่งของอำเภอชัยบาดาล จังหวัดลพบุรี	ผศ. ดร.ขวัญชัย คูเจริญไพศาล	งปม.(พทถ.)	299,100	-	60,000	239,100	-
	(11) กิจกรรม การพัฒนาผลิตภัณฑ์ส่งเสริมสุขภาพด้วยศาสตร์การแพทย์แผนไทย เพื่อยกระดับคุณภาพชีวิตชุมชนบ้านหัวลิงใน ตำบลหนองแสง อำเภอปากพลี จังหวัดนครนายก	อาจารย์กฤษรา เป่าพันธุ์	งปม.(พทถ.)	163,200	-	61,200	102,000	-
	(12) กิจกรรม การพัฒนาผลิตภัณฑ์สมุนไพรเพื่อเสริมสร้างสุขภาพกลุ่มผู้สูงอายุ ตำบลมะกอกหวาน ตำบลม่วงค่อม และตำบลบัวชุม อำเภอชัยบาดาล จังหวัดลพบุรี	ผศ.นราศักดิ์ บุญมี	งปม.(พทถ.)	369,960	-	13,720	180,240	176,000
	(13) กิจกรรม การพัฒนาและยกระดับคุณภาพผลิตภัณฑ์สมุนไพรในท้องถิ่น อำเภอชัยบาดาล จังหวัดลพบุรี เพื่อเพิ่มรายได้ ปีที่ 4	รศ. ดร.สุชาดา ไม้สนธิ์	งปม.(พทถ.)	177,080	-	110,220	65,960	900
	(14) กิจกรรม การเสริมสร้างสุขภาพจิตของผู้สูงอายุในชุมชนด้วยการเรียนรู้แบบมีส่วนร่วมจากงานฝีมือท้องถิ่นผลิตภัณฑ์ดอกไม้ดินสู่ทักษะอาชีพ	ผศ. ดร.ธันนัญดา บัวเผื่อน	งปม.(พทถ.)	200,000	-	80,000	120,000	-
	(15) กิจกรรม การส่งเสริมอาชีพเกษตรกรในเมืองและพัฒนาผลิตภัณฑ์ชุมชนของสมาชิกกลุ่มเกษตรกร เทศบาลเมืองใหม่บางบัวทอง อำเภอบางบัวทอง จังหวัดนนทบุรี	ผศ.นราศักดิ์ บุญมี	งปม.(พทถ.)	300,000	-	30,900	224,200	44,900
	11. โครงการยกระดับมาตรฐานผลิตภัณฑ์ชุมชนสู่แพลตฟอร์มออนไลน์ (พัฒนาท้องถิ่น)							
	1) กิจกรรม การแปรรูปเพื่อยกระดับผลิตภัณฑ์จากกระเทียมในอำเภอชัยบาดาล จังหวัดลพบุรี	อาจารย์ ดร.วิชชุดา สุขจ้อย	งปม.(พทถ.)	247,850	-	84,600	42,850	120,400

สรุปแผนการดำเนินงานจำแนกตามยุทธศาสตร์ โครงการ/กิจกรรม และงบประมาณรายไตรมาส ประจำปีงบประมาณ พ.ศ. 2568

หน่วยงาน คณะวิทยาศาสตร์และเทคโนโลยี

ยุทธศาสตร์ที่ 1 พัฒนาท้องถิ่น

เป้าประสงค์ : ชุมชนท้องถิ่นยั่งยืน

กลยุทธ์	โครงการ/กิจกรรม	หัวหน้าผู้รับผิดชอบโครงการ/ กิจกรรม	งบประมาณ		ระยะเวลาในการดำเนินงาน			
			ประเภท	จำนวน (บาท)	ไตรมาส 1 (ต.ค.67-ธ.ค.67)	ไตรมาส 2 (ม.ค.68-มี.ค.68)	ไตรมาส 3 (เม.ย.68-มิ.ย.68)	ไตรมาส 4 (ก.ค.68-ก.ย.68)
	2) กิจกรรม การพัฒนาผลิตภัณฑ์แชมพูมะกรูด-อัญชัน เชิงพานิชย์ในวิสาหกิจ กลุ่มผู้สูงอายุ หมู่ 11 ต.ม่วงค่อม อ.ชัยบาดาล จ.ลพบุรี	ผศ. ดร.เจริญพร โชคบริบาล	งปม.(พทถ.)	213,600	-	70,000	142,100	1,500
	3) กิจกรรม พัฒนาผลิตภัณฑ์สบู่แฮนด์เมดและเซรั่มพروفโพลิส ชุมชนคนบาง กรวย (ปลายบาง) ต.ปลายบาง อ.บางกรวย จ.นนทบุรี	อาจารย์กุลภัทร โกชนกุล	งปม.(พทถ.)	231,000	-	-	231,000	-
	4) กิจกรรม การพัฒนารูปแบบผลิตภัณฑ์นมแพะอัดเม็ดใส่แพลตฟอร์มออนไลน์	ผศ.สุทธิเดือน ชุณหากานต์	งปม.(พทถ.)	110,500	-	95,400	11,100	4,000
	13. โครงการชุมชนดิจิทัล (Digital Community) เพื่อรองรับสังคม ศตวรรษที่ 21 (พัฒนาท้องถิ่น)							
	1) กิจกรรม การพัฒนาระบบการบริหารข้อมูลกองทุนกลุ่มออมทรัพย์เพื่อการ ผลิตบ้านทำรวก ตำบลหนองยายไต้ อ.ชัยบาดาล จ.ลพบุรี	ผศ.พวงพกา ภูยาตาว	งปม.(พทถ.)	37,390	-	17,730	19,660	-
5. เครือข่ายความ ร่วมมือพัฒนา ท้องถิ่น	15. โครงการศูนย์การเรียนรู้เพื่อการพัฒนาการบริหารจัดการทรัพยากร ชุมชนอย่างยั่งยืน (พัฒนาท้องถิ่น)							
	1) กิจกรรม การพัฒนาศูนย์การเรียนรู้สวนสมุนไพรและการพัฒนาผลิตภัณฑ์ สมุนไพร ในพื้นที่โรงเรียนนวมประสงค้วทยา อำเภอบางกรวย จังหวัดนนทบุรี ปี ที่ 2	อาจารย์ ดร.จิราพร สงศรี	งปม.(พทถ.)	187,750	-	-	187,750	-
	2) กิจกรรม ศูนย์การเรียนรู้การทำเกษตรในเมืองเพื่อพัฒนาพื้นที่สีเขียวที่มี คุณภาพในการผลิตอาหาร	อาจารย์เกศศิริรินทร์ แสงมณี	งปม.(พทถ.)	169,840	-	71,860	78,980	19,000
	3) กิจกรรม ศูนย์การเรียนรู้การเกษตรฐานรากเชิงสร้างสรรค์ บ้านกุดรัง จ.นครนายก	อาจารย์น้ำทิพย์ จิรัฎฐิติกาลพันธ์ุ	งปม.(พทถ.)	108,800	-	30,000	66,600	12,200
	4) กิจกรรม การพัฒนาแหล่งเรียนรู้และแปรรูปขยะพลาสติกสู่การนำไปใช้ ประโยชน์ใน อำเภอชัยบาดาล จังหวัดลพบุรี	ผศ. ดร.สุชาติพิทย์ ทองเล่ม	งปม.(พทถ.)	174,550	-	63,000	51,500	60,050
รวม	จำนวน 5 โครงการ/ 26 กิจกรรม			5,708,860	-	1,843,260	3,239,750	625,850

สรุปแผนการดำเนินงานจำแนกตามยุทธศาสตร์ โครงการ/กิจกรรม และงบประมาณรายไตรมาส ประจำปีงบประมาณ พ.ศ. 2568

หน่วยงาน คณะวิทยาศาสตร์และเทคโนโลยี

ยุทธศาสตร์ที่ 2 ผลิตภัณฑ์และพัฒนาครู

เป้าประสงค์ : ผลผลิตและพัฒนาครูมีคุณภาพ

กลยุทธ์	โครงการ/กิจกรรม	หัวหน้าผู้รับผิดชอบ โครงการ/กิจกรรม	งบประมาณ		ระยะเวลาในการดำเนินงาน			
			ประเภท	จำนวน (บาท)	ไตรมาส 1 (ต.ค.67-ธ.ค.67)	ไตรมาส 2 (ม.ค.68-มี.ค.68)	ไตรมาส 3 (เม.ย.68-มิ.ย.68)	ไตรมาส 4 (ก.ค.68-ก.ย.68)
1. ผลผลิตสอดคล้องกับ ความต้องการ	16. โครงการพัฒนานวัตกรรมการศึกษาเพื่อพัฒนาท้องถิ่นโดยใช้สมรรถนะเป็นฐาน (พัฒนาท้องถิ่น) 1) กิจกรรม ส่งเสริมทักษะทางปฏิบัติการวิทยาศาสตร์สำหรับการสอน	รศ.รัชชัย ขำมี	งปม.(พทถ.)	298,550	-	100,000	193,550	5,000
5. เครือข่ายความร่วมมือจัดการศึกษา	19. โครงการยกระดับคุณภาพการศึกษาโรงเรียนขนาดเล็กๆ (พัฒนาท้องถิ่น) 1) กิจกรรม การพัฒนาทักษะการทำสื่อการสอนด้วยปัญญาประดิษฐ์(AI) ให้กับครูผู้สอน ของศูนย์ส่งเสริมการเรียนรู้ระดับเขต (ศกร.) เขตบางเขน กรุงเทพมหานคร	ผศ.สหชาติ สรรพคุณ	งปม.(พทถ.)	27,190	-	3,440	23,750	-
รวม	จำนวน 2 โครงการ/ 2 กิจกรรม			325,740	-	103,440	217,300	5,000

สรุปแผนการดำเนินงานจำแนกตามยุทธศาสตร์ โครงการ/กิจกรรม และงบประมาณรายไตรมาส ประจำปีงบประมาณ พ.ศ. 2568

หน่วยงาน คณะวิทยาศาสตร์และเทคโนโลยี

ยุทธศาสตร์ที่ 3 ยกคุณภาพการศึกษา

เป้าประสงค์ : นวัตกรรมสร้างสรรค์

กลยุทธ์	โครงการ/กิจกรรม	หัวหน้าผู้รับผิดชอบโครงการ/กิจกรรม	งบประมาณ		ระยะเวลาในการดำเนินงาน			
			ประเภท	จำนวน (บาท)	ไตรมาส 1 (ต.ค.67-ธ.ค.67)	ไตรมาส 2 (ม.ค.68-มี.ค.68)	ไตรมาส 3 (เม.ย.68-มิ.ย.68)	ไตรมาส 4 (ก.ค.68-ก.ย.68)
3. อาจารย์มีศักยภาพ และมีเครือข่ายความรู้สู่การปฏิบัติ	25. โครงการอบรมการประเมินผลงานวิจัยในการใช้ประโยชน์ของผลงานวิจัยทางสังคมหรือผลกระทบทางสังคม (SROI/SIA) 1) กิจกรรม สนับสนุนการบริหารจัดการด้านการวิจัยและการสร้างสรรค์นวัตกรรม	รองคณบดีฝ่ายวิจัยและบริการวิชาการ	งปม.	75,000	-	54,400	14,400	6,200
4. พัฒนาทักษะในศตวรรษที่ 21 และเทคโนโลยีที่ทันสมัย	31. โครงการยกระดับนวัตกรรมชุมชนด้วยกระบวนการวิศวกรสังคม (พัฒนาท้องถิ่น) 1) กิจกรรม การพัฒนาบัณฑิตคณะวิทยาศาสตร์และเทคโนโลยี ด้วยกระบวนการวิศวกรสังคม เพื่อยกระดับคุณภาพชีวิตของชุมชน	อาจารย์พรหมบัญชา พรหมมาหล้า	งปม.(พทอ.)	384,900	-	169,900	142,000	73,000
	32. โครงการพัฒนาคุณลักษณะบัณฑิตในศตวรรษที่ 21 และความสามารถด้วยกระบวนการวิศวกรสังคม 1) กิจกรรม จัดหาครุภัณฑ์วิทยาศาสตร์และเทคโนโลยี ประจำปีงบประมาณ พ.ศ. 2568	หัวหน้าสำนักงานคณบดี	งปม.	31,025,700	-	-	31,025,700	-
	2) กิจกรรม งานเช่าคอมพิวเตอร์ สำหรับห้องปฏิบัติการสาขาวิชาคอมพิวเตอร์แอนิเมชันฯ จำนวน 45 เครื่อง งบผูกพัน 3 ปี	ประธานสาขาวิชาคอมพิวเตอร์แอนิเมชันฯ	บ.กศ.	600,000	150,000	150,000	150,000	150,000
	3) กิจกรรม ส่งเสริมและพัฒนาศักยภาพนผู้เรียนสู่ความเป็นเลิศสำหรับนักศึกษาภาคปกติ	รองคณบดีฝ่ายกิจการนักศึกษาและศิลปวัฒนธรรม	บ.กศ.	175,000	-	65,000	90,000	20,000
	4) กิจกรรม พัฒนานักศึกษาให้เกิดคุณลักษณะของบัณฑิตที่พึงประสงค์สำหรับการจัดการเรียนการสอนภาคปกติ คณะวิทยาศาสตร์ฯ	รองคณบดีฝ่ายกิจการนักศึกษาและศิลปวัฒนธรรม	บ.กศ.	525,000	3,670	365,530	149,500	6,300
	5) กิจกรรม ส่งเสริมและพัฒนาศักยภาพนผู้เรียนสู่ความเป็นเลิศสำหรับนักศึกษาภาค กศ.พบ.	รองคณบดีฝ่ายวิชาการ	กศ.พบ.	50,000	-	50,000	-	-

สรุปแผนการดำเนินงานจำแนกตามยุทธศาสตร์ โครงการ/กิจกรรม และงบประมาณรายไตรมาส ประจำปีงบประมาณ พ.ศ. 2568

หน่วยงาน คณะวิทยาศาสตร์และเทคโนโลยี

ยุทธศาสตร์ที่ 3 ยกคุณภาพการศึกษา

เป้าประสงค์ : นวัตกรรมสร้างสรรค์

กลยุทธ์	โครงการ/กิจกรรม	หัวหน้าผู้รับผิดชอบ โครงการ/กิจกรรม	งบประมาณ		ระยะเวลาในการดำเนินงาน			
			ประเภท	จำนวน (บาท)	ไตรมาส 1 (ต.ค.67-ธ.ค.67)	ไตรมาส 2 (ม.ค.68-มี.ค.68)	ไตรมาส 3 (เม.ย.68-มิ.ย.68)	ไตรมาส 4 (ก.ค.68-ก.ย.68)
	6) กิจกรรม สนับสนุนการจัดการเรียนการสอนและพัฒนานักศึกษา ให้เกิดคุณลักษณะของบัณฑิตที่พึงประสงค์สำหรับการจัดการเรียน การสอนภาค กศ.พบ. คณะวิทยาศาสตร์และเทคโนโลยี	รองคณบดีฝ่ายวิชาการ	กศ.พบ.	96,700	-	55,300	31,100	10,300
5. หลักประกัน คุณภาพการศึกษา การวัดและประเมินผล	34. โครงการประกันคุณภาพการศึกษาระดับหลักสูตร/คณะ/ มหาวิทยาลัย 1) กิจกรรม สนับสนุนการประเมินคุณภาพการศึกษาภายในระดับ หลักสูตรและระดับคณะของคณะวิทยาศาสตร์และเทคโนโลยี ประจำปีการศึกษา 2567	รศ.อรพรรณ อนุรักษ์วรกุล	งปม.	44,000	-	-	33,000	11,000
รวม	จำนวน 4 โครงการ/ 9 กิจกรรม			32,976,300	153,670	910,130	31,635,700	276,800

สรุปแผนการดำเนินงานจำแนกตามยุทธศาสตร์ โครงการ/กิจกรรม และงบประมาณรายไตรมาส ประจำปีงบประมาณ พ.ศ. 2568

หน่วยงาน คณะวิทยาศาสตร์และเทคโนโลยี

ยุทธศาสตร์ที่ 4 พัฒนาระบบบริหารจัดการ

เป้าประสงค์ : ยึดหลักธรรมาภิบาล

กลยุทธ์	โครงการ/กิจกรรม	หัวหน้าผู้รับผิดชอบ โครงการ/กิจกรรม	งบประมาณ		ระยะเวลาในการดำเนินงาน			
			ประเภท	จำนวน (บาท)	ไตรมาส 1 (ต.ค.67-ธ.ค.67)	ไตรมาส 2 (ม.ค.68-มี.ค.68)	ไตรมาส 3 (เม.ย.68-มิ.ย.68)	ไตรมาส 4 (ก.ค.68-ก.ย.68)
3. พัฒนาบุคลากร ทุกระดับ	37. โครงการปรับปรุงระบบบริหารผลการปฏิบัติงานและเพิ่ม ประสิทธิภาพการทำงานของบุคลากร 1) กิจกรรม พัฒนาสมรรถนะบุคลากรทุกระดับและสายงานเพื่อเพิ่ม ประสิทธิภาพในการปฏิบัติงาน	รองคณบดีฝ่ายวิชาการ	งปม.	100,000	55,000	35,000	10,000	-
4. ศักยภาพการ บริหาร สมรรถนะ การบริการ	38. โครงการปรับปรุงและจัดหาทรัพยากรสนับสนุนการเรียนรู้ 1) กิจกรรม สนับสนุนการจัดการเรียนการสอนและการบริหารจัดการ เพื่อพัฒนาการผลิตบัณฑิตด้านวิทยาศาสตร์สุขภาพ	อาจารย์กุลภัสร โภชนกุล	งปม.	272,000	36,850	134,400	76,250	24,500
	2) กิจกรรม บริหารจัดการและสนับสนุนการเรียนการสอนด้าน วิทยาศาสตร์และเทคโนโลยี	หัวหน้าสำนักงานคณบดี	งปม.	1,076,000	277,000	377,300	245,000	176,700
	3) กิจกรรม บริหารจัดการและสนับสนุนการดำเนินงานตามภารกิจ ของสำนักงานคณบดี คณะวิทยาศาสตร์และเทคโนโลยี	หัวหน้าสำนักงานคณบดี	บ.กศ.	240,700	30,000	90,400	60,200	60,100
	4) กิจกรรม ค่าตอบแทนการสอนเกินภาระงานภาคปกติ/อาจารย์พิเศษ ภาคปกติ	หัวหน้าสำนักงานคณบดี	บ.กศ.	1,052,300	263,100	263,100	263,100	263,000
	5) กิจกรรม ส่งเสริมความร่วมมือทางวิชาการและวิชาชีพ การเผยแพร่ ประชาสัมพันธ์ และการแสดงผลงานทางวิทยาศาสตร์ฯ	รศ.ธงชัย ชำมี	บ.กศ.	225,000	23,500	150,000	51,500	-
	6) กิจกรรม ค่าตอบแทนการสอนภาคพิเศษ (กศ.พบ.)	หัวหน้าสำนักงานคณบดี	กศ.พบ.	1,074,600	268,650	268,650	268,650	268,650
รวม	จำนวน 2 โครงการ/ 7 กิจกรรม			4,040,600	954,100	1,318,850	974,700	792,950
รวมทุกยุทธศาสตร์	จำนวน 13 โครงการ/ 44 กิจกรรม			43,051,500	1,107,770	4,175,680	36,067,450	1,700,600
	ร้อยละ			100	2.57	9.70	83.78	3.95

สรุปแผนการดำเนินงานจำแนกตามยุทธศาสตร์ โครงการ/กิจกรรม และงบประมาณรายไตรมาส ประจำปีงบประมาณ พ.ศ. 2568

หน่วยงาน คณะเทคโนโลยีอุตสาหกรรม

ยุทธศาสตร์ที่ 1 พัฒนาท้องถิ่น

เป้าประสงค์ : ชุมชนท้องถิ่นยั่งยืน

กลยุทธ์	โครงการ/กิจกรรม	หัวหน้าผู้รับผิดชอบโครงการ/ กิจกรรม	งบประมาณ		ระยะเวลาในการดำเนินงาน			
			ประเภท	จำนวน (บาท)	ไตรมาส 1 (ต.ค.67-ธ.ค.67)	ไตรมาส 2 (ม.ค.68-มี.ค.68)	ไตรมาส 3 (เม.ย.68-มิ.ย.68)	ไตรมาส 4 (ก.ค.68-ก.ย.68)
2. วัฒนธรรมนำวิถีชีวิต	2. โครงการ การเพิ่มศักยภาพชุมชน Soft Power บนฐานอัตลักษณ์ศิลปวัฒนธรรมท้องถิ่น (พัฒนาท้องถิ่น) 1) กิจกรรมการพัฒนาศักยภาพกลุ่มกลองยาวสำหรับผู้สูงอายุตำบลท่ามะนาว อำเภอชัยบาดาล จังหวัดลพบุรี	ผศ.ราชนัน แพ่งประเสริฐ	งปม.(พทอ.)	183,810	-	-	183,810	-
3. พัฒนาเศรษฐกิจฐานราก	8. โครงการพัฒนาคุณภาพชีวิตและยกระดับเศรษฐกิจฐานราก (พัฒนาท้องถิ่น) 1) กิจกรรมการยกระดับมาตรฐานผลิตภัณฑ์ชุมชนทำทอผ้า-ดอนยอ 2) กิจกรรมการพัฒนาทักษะช่างเครื่องปรับอากาศเพื่อสร้างอาชีพในชุมชน	ผศ.ชเนศ ตั้งจิตเจริญเลิศ อ.อัญญา ศิริมาศเกษม	งปม.(พทอ.) งปม.(พทอ.)	206,720 107,710	- -	206,720 107,710	- -	- -
	3) กิจกรรมการพัฒนาคนรุ่นใหม่สู่การเป็นเกษตรกรอัจฉริยะ	ผศ.ธงชัย ทองอยู่	งปม.(พทอ.)	272,000	-	108,800	108,800	54,400
	4) กิจกรรมการจัดการองค์ความรู้ที่ถอดกรรมจักสานกระบุงจากไม้ไผ่เปลญวน ถังหมักรักษิโลกเพื่อการประกอบสัมมาชีพของชุมชน ตามแนวคิดของปรัชญาเศรษฐกิจพอเพียง	ผศ.ดร.กฤษณ์ชาคริตส วัฒนประเสริฐ	งปม.(พทอ.)	230,770	-	115,500	115,270	-
	5) กิจกรรมการจัดการผลิตภัณฑ์จากสมุนไพรโดยเทคนิคSWOT	ผศ.พิมล จันทระขำ	งปม.(พทอ.)	194,500	-	86,000	89,000	19,500
	6) กิจกรรมการใช้งานพลังงานไฟฟ้าจากเซลล์แสงอาทิตย์ในงานด้านการเกษตร	ผศ.ณัฐวรรธน์ วรเนตรสุทธิกุล	งปม.(พทอ.)	119,300	-	-	110,000	9,300
	7) กิจกรรมการใช้งานระบบควบคุมในการผลิตผลิตภัณฑ์จากสมุนไพร	ดร.ปาริฉัตร แก่นสม	งปม.(พทอ.)	483,480	-	162,160	162,160	159,160
	8) กิจกรรมการอบไอน้ำสมุนไพร และการส่งเสริมสุขภาพสำหรับกลุ่มผู้สูงอายุ	ผศ.ศักดิ์ศรี แก่นสม	งปม.(พทอ.)	217,000	-	142,000	60,700	14,300
	9) กิจกรรมการส่งเสริม สนับสนุนการผลิตผลิตภัณฑ์ชุมชนของชุมชนบ้านดวงแก้ว ตำบลบ้านใหม่ อำเภอปากเกร็ด จังหวัดนนทบุรี	ผศ.ดร. เศรษฐภูมิ เถาขารี	งปม.(พทอ.)	234,200	-	55,600	178,600	-
	10) กิจกรรมกระบวนการ 3Rs เพื่อจัดการขยะภายในชุมชน	ผศ.อภิสิทธิ์ อุปกิจ	งปม.(พทอ.)	150,000	-	-	135,900	14,100
	11) กิจกรรมการถ่ายทอดอัตลักษณ์ภูมิปัญญาการทอผ้าและสานตะกร้าในชุมชน และสร้างเครื่องมือในการประกอบอาชีพ	ผศ.รัฐพล สังคะสุข	งปม.(พทอ.)	411,920	-	64,400	347,520	-

สรุปแผนการดำเนินงานจำแนกตามยุทธศาสตร์ โครงการ/กิจกรรม และงบประมาณรายไตรมาส ประจำปีงบประมาณ พ.ศ. 2568

หน่วยงาน คณะเทคโนโลยีอุตสาหกรรม

ยุทธศาสตร์ที่ 1 พัฒนาท้องถิ่น

เป้าประสงค์ : ชุมชนท้องถิ่นยั่งยืน

กลยุทธ์	โครงการ/กิจกรรม	หัวหน้าผู้รับผิดชอบโครงการ/ กิจกรรม	งบประมาณ		ระยะเวลาในการดำเนินงาน			
			ประเภท	จำนวน (บาท)	ไตรมาส 1 (ต.ค.67-ธ.ค.67)	ไตรมาส 2 (ม.ค.68-มี.ค.68)	ไตรมาส 3 (เม.ย.68-มิ.ย.68)	ไตรมาส 4 (ก.ค.68-ก.ย.68)
	11. โครงการยกระดับมาตรฐานผลิตภัณฑ์ชุมชนสู่แพลตฟอร์มออนไลน์ (พัฒนาท้องถิ่น) 1) กิจกรรมการพัฒนาฉลากผลิตภัณฑ์วิสาหกิจชุมชนนวัตกรรม การเกษตรบ้านเขาทุเรียน	ผศ.อดิศักดิ์ ทองช่วย	งปม.(พทอ.)	168,520	-	72,680	95,840	-
รวม	จำนวน 3 โครงการ/ 13 กิจกรรม			2,979,930	-	1,121,570	1,587,600	270,760

สรุปแผนการดำเนินงานจำแนกตามยุทธศาสตร์ โครงการ/กิจกรรม และงบประมาณรายไตรมาส ประจำปีงบประมาณ พ.ศ. 2568

หน่วยงาน คณะเทคโนโลยีอุตสาหกรรม

ยุทธศาสตร์ที่ 2 ผลิตบัณฑิตและพัฒนาครู

เป้าประสงค์ : ผลผลิตและพัฒนาครูมีคุณภาพ

กลยุทธ์	โครงการ/กิจกรรม	หัวหน้าผู้รับผิดชอบโครงการ/ กิจกรรม	งบประมาณ		ระยะเวลาในการดำเนินงาน			
			ประเภท	จำนวน (บาท)	ไตรมาส 1 (ต.ค.67-ธ.ค.67)	ไตรมาส 2 (ม.ค.68-มี.ค.68)	ไตรมาส 3 (เม.ย.68-มิ.ย.68)	ไตรมาส 4 (ก.ค.68-ก.ย.68)
5. เครือข่ายความร่วมมือจัดการศึกษา	19. โครงการยกระดับคุณภาพการศึกษาโรงเรียนขนาดเล็กฯ (พัฒนาท้องถิ่น) 1) กิจกรรมการพัฒนาทักษะด้านนวัตกรรมอินเทอร์เน็ตของทุกสรรพสิ่งในชีวิตประจำวัน	ดร.บุญยฤทธิ ศรีปาน	งปม.(พทถ.)	225,300	-	225,300	-	-
รวม	จำนวน 1 โครงการ/ 1 กิจกรรม			225,300	-	225,300	-	-

สรุปแผนการดำเนินงานจำแนกตามยุทธศาสตร์ โครงการ/กิจกรรม และงบประมาณรายไตรมาส ประจำปีงบประมาณ พ.ศ. 2568

หน่วยงาน คณะเทคโนโลยีอุตสาหกรรม

ยุทธศาสตร์ที่ 3 ยกคุณภาพการศึกษา

เป้าประสงค์ : นวัตกรรมสร้างสรรค์

กลยุทธ์	โครงการ/กิจกรรม	หัวหน้าผู้รับผิดชอบโครงการ/ กิจกรรม	งบประมาณ		ระยะเวลาในการดำเนินงาน			
			ประเภท	จำนวน (บาท)	ไตรมาส 1 (ต.ค.67-ธ.ค.67)	ไตรมาส 2 (ม.ค.68-มี.ค.68)	ไตรมาส 3 (เม.ย.68-มิ.ย.68)	ไตรมาส 4 (ก.ค.68-ก.ย.68)
1. บูรณาการการเรียนการสอน วิจัย บริการ ยึดหยุ่น ตามอัธยาศัย	21. โครงการสหกิจศึกษาและการศึกษาเชิงบูรณาการกับการทำงาน (CWIE) 1) กิจกรรมส่งเสริมการใช้รูปแบบการจัดการเรียนการสอนแบบสหกิจศึกษา และการจัดการเรียนรู้เชิงบูรณาการกับการทำงานในสถานประกอบการ	รองคณบดีฝ่ายวิชาการและวิจัย	งปม.	80,000	-	10,000	35,000	35,000
2. หลักสูตรได้มาตรฐานวิชาชีพ มุ่งเน้นการปฏิบัติ ได้จริง	24. โครงการพัฒนาหลักสูตร Upskill / Reskill / New-skill / Life Long Learning 1) กิจกรรมเข้าร่วมการประชุมวิชาการระดับชาติ/นานาชาติ เพื่อพัฒนา บริหารจัดการหลักสูตรปรัชญาดุษฎีบัณฑิต สาขาการจัดการเทคโนโลยี	รศ.ดร.อนันตกุล อินทรผดุง	กศ.พบ.บช.	22,500	-	7,500	7,500	7,500
4. พัฒนาทักษะใน ศตวรรษที่ 21 และ เทคโนโลยีที่ทันสมัย	31. โครงการยกระดับนวัตกรรมชุมชนด้วยกระบวนการวิศวกรสังคม (พัฒนาท้องถิ่น) 1) กิจกรรมปลูกฝังแนวคิดวิศวกรสังคม เพื่อนำไปประยุกต์ใช้ในการ ยกระดับนวัตกรรมชุมชน	ผศ.กীরติช สายพัทลุง	งปม.(พทอ.)	550,500	-	261,500	289,000	-
	32. โครงการพัฒนาคุณลักษณะบัณฑิตในศตวรรษที่ 21 และ ความสามารถด้วยกระบวนการวิศวกรสังคม							
	1) กิจกรรมฝึกอบรมให้ความรู้ด้านการจัดการคลังสินค้าและการขนส่ง	ผศ.ดร. เศรษฐภูมิ เถาขารี	บ.กศ.	16,068	-	16,068	-	-
	2) กิจกรรมศึกษาดูงานและสร้างเครือข่ายกับสถานประกอบการ	ผศ.ดร. เศรษฐภูมิ เถาขารี	บ.กศ.	37,600	-	-	37,600	-
	3) กิจกรรมอบรมเชิงปฏิบัติการความรู้สู่อาชีพและการจัดสัมมนา แลกเปลี่ยนเรียนรู้กับสถานประกอบการ	ผศ.ดร.กฤษณ์ชาคริตส วัฒนประเสริฐ	บ.กศ.	10,116	-	10,116	-	-
	4) กิจกรรมพัฒนาทักษะทางด้านวิศวกรรมอิเล็กทรอนิกส์อัจฉริยะและ คอมพิวเตอร์	ผศ.กীরติช สายพัทลุง	บ.กศ.	17,118	-	9,118	4,000	4,000
5) กิจกรรมเสริมสร้างพื้นฐานความรู้เพื่อให้สอดคล้องกับการพัฒนา นักศึกษาในศตวรรษที่ 21	ผศ.ธเนศ ตั้งจิตเจริญเลิศ	บ.กศ.	15,407	-	15,407	-	-	

สรุปแผนการดำเนินงานจำแนกตามยุทธศาสตร์ โครงการ/กิจกรรม และงบประมาณรายไตรมาส ประจำปีงบประมาณ พ.ศ. 2568

หน่วยงาน คณะเทคโนโลยีอุตสาหกรรม

ยุทธศาสตร์ที่ 3 ยกคุณภาพการศึกษา

เป้าประสงค์ : นวัตกรรมสร้างสรรค์

กลยุทธ์	โครงการ/กิจกรรม	หัวหน้าผู้รับผิดชอบโครงการ/ กิจกรรม	งบประมาณ		ระยะเวลาในการดำเนินงาน			
			ประเภท	จำนวน (บาท)	ไตรมาส 1 (ต.ค.67-ธ.ค.67)	ไตรมาส 2 (ม.ค.68-มี.ค.68)	ไตรมาส 3 (เม.ย.68-มิ.ย.68)	ไตรมาส 4 (ก.ค.68-ก.ย.68)
	6) กิจกรรมพัฒนาทักษะความรู้ ให้มีทักษะที่พึงประสงค์ในศตวรรษที่ 21 และเทคโนโลยีที่ทันสมัย	ผศ.นพพร บิ๊กแวน	บ.กศ.	16,965	-	-	-	16,965
	7) กิจกรรมอบรมพัฒนานักศึกษาตามคุณลักษณะที่พึงประสงค์ของผู้เรียนในศตวรรษที่ 21	ผศ.ราชัน แพงประเสริฐ	บ.กศ.	14,940	-	-	14,940	-
	8) กิจกรรมการตรวจรับรองมาตรฐานวิชาการเพื่อรับรองปริญญาสถาปัตยกรรมศาสตรบัณฑิตจากสภาสถาปนิก	ผศ.ดร.กฤษณ์ชาคริตส ณวัฒน์ประเสริฐ	บ.กศ.	29,500	-	-	29,500	-
	9) กิจกรรมกลุ่มสัมพันธ์และส่งเสริมศิลปวัฒนธรรมด้วยเทคโนโลยีสารสนเทศ	ผศ.ดร.ปวีณา ปรีชญากุล	บ.กศ.	19,200	-	19,200	-	-
	10) กิจกรรมการอบรมและประกวดโครงงานโลจิสติกส์	ผศ.รัฐพล สังคะสุข	บ.กศ.	13,200	-	-	-	13,200
	11) กิจกรรมการอบรมพัฒนาและศึกษาดูงานสำหรับนักศึกษาตามคุณลักษณะที่พึงประสงค์ของผู้เรียนในศตวรรษที่ 21	ผศ.ดร.สถาพร ปกป้อง	บ.กศ.	13,851	-	13,851	-	-
	12) กิจกรรม ทำนุบำรุงและสืบทอดศิลปและวัฒนธรรมและความเป็นไทย	ผศ.อวยชัย วงศ์รัตน์	บ.กศ.	10,427	-	10,427	-	-
	13) กิจกรรม สร้างเสริมทักษะเพื่อเตรียมความพร้อมสู่ความเป็นมืออาชีพและการเรียนรู้อย่างต่อเนื่องตลอดชีวิตอบรมสัมมนานักศึกษาสถาปัตยกรรมเพื่อเตรียมความพร้อมประกอบวิชาชีพในศตวรรษที่ 21	ผศ.ดร.อธยานันท์ จิตรโรจนรักษ์/ ผศ.รุจิราภา งามสระคู	บ.กศ.	26,450	-	26,450	-	-
	14) กิจกรรมรายงานความก้าวหน้าคุณนิพนธ์	รศ.ดร.อนันตกุล อินทรผดุง	กศ.พบ.บช.	9,600	4,800	4,800	-	-
	15) กิจกรรมพัฒนาด้านการเขียนบทความอังกฤษสำหรับตีพิมพ์นานาชาติ	รศ.ดร.อนันตกุล อินทรผดุง	กศ.พบ.บช.	3,600	-	-	3,600	-
5. หลักประกันคุณภาพการศึกษา การวัดและประเมินผล	34. โครงการประกันคุณภาพการศึกษาระดับหลักสูตร/คณะ/ มหาวิทยาลัย 1) กิจกรรมจัดทำระบบประกันคุณภาพการศึกษาระดับคณะ	รองคณบดีฝ่ายบริหารและบริการ วิชาการ	งปม.	44,000	-	-	-	44,000

สรุปแผนการดำเนินงานจำแนกตามยุทธศาสตร์ โครงการ/กิจกรรม และงบประมาณรายไตรมาส ประจำปีงบประมาณ พ.ศ. 2568

หน่วยงาน คณะเทคโนโลยีอุตสาหกรรม

ยุทธศาสตร์ที่ 3 ยกคุณภาพการศึกษา

เป้าประสงค์ : นวัตกรรมสร้างสรรค์

กลยุทธ์	โครงการ/กิจกรรม	หัวหน้าผู้รับผิดชอบโครงการ/ กิจกรรม	งบประมาณ		ระยะเวลาในการดำเนินงาน			
			ประเภท	จำนวน (บาท)	ไตรมาส 1 (ต.ค.67-ธ.ค.67)	ไตรมาส 2 (ม.ค.68-มี.ค.68)	ไตรมาส 3 (เม.ย.68-มิ.ย.68)	ไตรมาส 4 (ก.ค.68-ก.ย.68)
	2) กิจกรรมจัดทำระบบประกันคุณภาพการศึกษา ระดับหลักสูตร	รองคณบดีฝ่ายบริหารและบริการ วิชาการ	บ.กศ.	150,000	-	-	150,000	-
	3) กิจกรรม ทวนสอบผลสัมฤทธิ์ตามมาตรฐานผลการเรียนรู้ระดับสาขา	รศ.ดร.อนันตกุล อินทรผดุง	กศ.พบ.	7,200	-	-	7,200	-
รวม	จำนวน 5 โครงการ/ 21 กิจกรรม			1,108,242	4,800	404,437	578,340	120,665

สรุปแผนการดำเนินงานจำแนกตามยุทธศาสตร์ โครงการ/กิจกรรม และงบประมาณรายไตรมาส ประจำปีงบประมาณ พ.ศ. 2568

หน่วยงาน คณะเทคโนโลยีอุตสาหกรรม

ยุทธศาสตร์ที่ 4 พัฒนาระบบบริหารจัดการ

เป้าประสงค์ : ยึดหลักธรรมาภิบาล

กลยุทธ์	โครงการ/กิจกรรม	หัวหน้าผู้รับผิดชอบโครงการ/ กิจกรรม	งบประมาณ		ระยะเวลาในการดำเนินงาน			
			ประเภท	จำนวน (บาท)	ไตรมาส 1 (ต.ค.67-ธ.ค.67)	ไตรมาส 2 (ม.ค.68-มี.ค.68)	ไตรมาส 3 (เม.ย.68-มิ.ย.68)	ไตรมาส 4 (ก.ค.68-ก.ย.68)
3. พัฒนาบุคลากร ทุกระดับ	37. โครงการปรับปรุงระบบบริหารผลการปฏิบัติงานและเพิ่ม ประสิทธิภาพการทำงานของบุคลากร							
	1) กิจกรรมพัฒนาศักยภาพอาจารย์	รองคณบดีฝ่ายวิชาการและวิจัย	งปม.	100,000	-	50,000	50,000	-
	2) กิจกรรมพัฒนาเครือข่ายความร่วมมือกับองค์กรภาครัฐและภาคเอกชน	รองคณบดีฝ่ายบริหารและบริการ วิชาการ	งปม.	40,000	20,000	-	20,000	-
	3) กิจกรรมประชุมเชิงปฏิบัติการทบทวนแผนยุทธศาสตร์คณะเทคโนโลยี อุตสาหกรรม	รองคณบดีฝ่ายบริหารและบริการ วิชาการ	งปม.	200,000	-	-	200,000	-
	4) กิจกรรมประชาสัมพันธ์ข่าวสารและข้อมูลทั้งภายในและภายนอกเพื่อ เสริมภาพลักษณ์ที่ดี	รองคณบดีฝ่ายบริหารและบริการ วิชาการ	งปม.	60,000	-	-	30,000	30,000
5) กิจกรรมอบรม/ศึกษาดูงาน	น.ส.อัญชลีรัตน์ ศรีสุวรรณ	งปม.	160,000	-	35,000	85,000	40,000	
4. ศักยภาพการ บริหาร สมรรถนะ	38. โครงการปรับปรุงและจัดหาทรัพยากรสนับสนุนการเรียนรู้							
	1) กิจกรรมบริหารสำนักงานเพื่อการศึกษา	น.ส.อัญชลีรัตน์ ศรีสุวรรณ	งปม.	418,900	104,725	104,725	104,725	104,725
	2) กิจกรรมจัดซื้อครุภัณฑ์ชุดปฏิบัติการทางการออกแบบ ผลิตภัณฑ์อุตสาหกรรม	ผศ.สุภิญญา วงศ์เพม	งปม.	1,658,500	1,658,500	-	-	-
	3) กิจกรรมการจัดซื้อครุภัณฑ์ชุดมาตรฐานรหัสสากลและระบบจัดการ ศูนย์กระจายสินค้าอัตโนมัติรองรับนโยบายไทยแลนด์ 4.0	ผศ.รัฐพล สังคะสุข	งปม.	3,875,000	3,875,000	-	-	-
	4) กิจกรรมค่าตอบแทนการสอนเกินภาระงาน/อาจารย์พิเศษ ภาคปกติ/ ค่าคุมสอบ/ฝึกประสบการณ์	น.ส.ประภาพรณ ยะนา	บ.กศ.	928,500	232,125	232,125	232,125	232,125
	5) กิจกรรมพัฒนาและจัดหาสื่อ/นวัตกรรมเพื่อการจัดการเรียนรู้ที่ทันสมัย	รองคณบดีฝ่ายวิชาการและวิจัย	บ.กศ.	307,160	-	307,160	-	-
	6) กิจกรรมบริหารสำนักงานเพื่อการศึกษา	น.ส.อัญชลีรัตน์ ศรีสุวรรณ	บ.กศ.	360,898	90,000	90,000	90,000	90,898
	7) กิจกรรมบริหารสำนักงานเพื่อการศึกษา	น.ส.อัญชลีรัตน์ ศรีสุวรรณ	กศ.พบ.	183,810	50,000	50,000	50,000	33,810
8) กิจกรรมพัฒนาและจัดหาสื่อ/นวัตกรรมเพื่อการจัดการเรียนรู้ที่ทันสมัย	รองคณบดีฝ่ายวิชาการและวิจัย	กศ.พบ.	61,290	-	61,290	-	-	

สรุปแผนการดำเนินงานจำแนกตามยุทธศาสตร์ โครงการ/กิจกรรม และงบประมาณรายไตรมาส ประจำปีงบประมาณ พ.ศ. 2568

หน่วยงาน คณะเทคโนโลยีอุตสาหกรรม

ยุทธศาสตร์ที่ 4 พัฒนาระบบบริหารจัดการ

เป้าประสงค์ : ยึดหลักธรรมาภิบาล

กลยุทธ์	โครงการ/กิจกรรม	หัวหน้าผู้รับผิดชอบโครงการ/ กิจกรรม	งบประมาณ		ระยะเวลาในการดำเนินงาน			
			ประเภท	จำนวน (บาท)	ไตรมาส 1 (ต.ค.67-ธ.ค.67)	ไตรมาส 2 (ม.ค.68-มี.ค.68)	ไตรมาส 3 (เม.ย.68-มิ.ย.68)	ไตรมาส 4 (ก.ค.68-ก.ย.68)
	9) กิจกรรมค่าตอบแทนการสอนภาคศ.พบ. /ค่าคุมสอบ /ฝึก ประสบการณ์	น.ส.ประภาพรณ ยะนา	กศ.พบ.	1,791,000	447,750	447,750	447,750	447,750
	10) กิจกรรมบริหารสำนักงานเพื่อการศึกษา	น.ส.อัญชลีรัตน์ ศรีสุวรรณ	กศ.พบ.บพ.	257,100	77,500	72,500	57,100	50,000
	11) กิจกรรมค่าตอบแทนการสอนระดับบัณฑิตศึกษา 3 เทอม/ ค่าตอบแทนการสอบวิทยานิพนธ์และการค้นคว้าอิสระระดับบัณฑิตศึกษา คณะกรรมการประจำหลักสูตร	น.ส.ประภาพรณ ยะนา	กศ.พบ.บพ.	357,800	89,450	89,450	89,450	89,450
รวม	จำนวน 2 โครงการ/ 16 กิจกรรม			10,759,958	6,645,050	1,540,000	1,456,150	1,118,758
รวมทุกยุทธศาสตร์	จำนวน 11 โครงการ/ 51 กิจกรรม			15,073,430	6,649,850	3,291,307	3,622,090	1,510,183
	ร้อยละ			100	44.12	21.83	24.03	10.02

สรุปแผนการดำเนินงานจำแนกตามยุทธศาสตร์ โครงการ/กิจกรรม และงบประมาณรายไตรมาส ประจำปีงบประมาณ พ.ศ. 2568

หน่วยงาน พุทธวิซาลัย

ยุทธศาสตร์ที่ 1 พัฒนาท้องถิ่น

เป้าประสงค์ : ชุมชนท้องถิ่นยั่งยืน

กลยุทธ์	โครงการ/กิจกรรม	หัวหน้าผู้รับผิดชอบ โครงการ/กิจกรรม	งบประมาณ		ระยะเวลาในการดำเนินงาน			
			ประเภท	จำนวน (บาท)	ไตรมาส 1 (ต.ค.67-ธ.ค.67)	ไตรมาส 2 (ม.ค.68-มี.ค.68)	ไตรมาส 3 (เม.ย.68-มิ.ย.68)	ไตรมาส 4 (ก.ค.68-ก.ย.68)
2. วัฒนธรรมนำวิถีชีวิต	5. โครงการสร้างความภาคภูมิใจในประเพณี ศิลปวัฒนธรรมและความเป็นไทย 1) กิจกรรมอบรมและจัดสอบธรรมศึกษาเพื่อวัด ระดับความรู้ด้านพระศาสนาพระศาสนาในการ เสริมสร้างคุณธรรมจริยธรรม	ผศ.สุธี แก้วเขียว	บ.กศ.	90,000	90,000	-	-	-
รวม	จำนวน 1 โครงการ/ 1 กิจกรรม			90,000	90,000	-	-	-

สรุปแผนการดำเนินงานจำแนกตามยุทธศาสตร์ โครงการ/กิจกรรม และงบประมาณรายไตรมาส ประจำปีงบประมาณ พ.ศ. 2568

หน่วยงาน พุทธวิซาลัย

ยุทธศาสตร์ที่ 4 พัฒนาระบบบริหารจัดการ

เป้าประสงค์ : ยึดหลักธรรมาภิบาล

กลยุทธ์	โครงการ/กิจกรรม	หัวหน้าผู้รับผิดชอบ โครงการ/กิจกรรม	งบประมาณ		ระยะเวลาในการดำเนินงาน			
			ประเภท	จำนวน (บาท)	ไตรมาส 1 (ต.ค.67-ธ.ค.67)	ไตรมาส 2 (ม.ค.68-มี.ค.68)	ไตรมาส 3 (เม.ย.68-มิ.ย.68)	ไตรมาส 4 (ก.ค.68-ก.ย.68)
4. ศักยภาพการบริหาร สมรรถนะการบริการ	38. โครงการปรับปรุงและจัดหาทรัพยากร สนับสนุนการเรียนรู้ 1) กิจกรรมบริหารสำนักงานพุทธวิซาลัย	ผศ.สุธี แก้วเขียว	บ.กศ.	33,500	11,160	11,180	11,160	-
รวม	จำนวน 1 โครงการ/ 1 กิจกรรม			33,500	11,160	11,180	11,160	-
รวมทุกยุทธศาสตร์	จำนวน 2 โครงการ/ 2 กิจกรรม			123,500	101,160	11,180	11,160	-
ร้อยละ				100	81.91	9.05	9.04	-

สรุปแผนการดำเนินงานจำแนกตามยุทธศาสตร์ โครงการ/กิจกรรม และงบประมาณรายไตรมาส ประจำปีงบประมาณ พ.ศ. 2568

หน่วยงาน วิทยาลัยพยาบาลพิจิตร

ยุทธศาสตร์ที่ 4 พัฒนาระบบบริหารจัดการ

เป้าประสงค์ : ยึดหลักธรรมาภิบาล

กลยุทธ์	โครงการ/กิจกรรม	หัวหน้าผู้รับผิดชอบ โครงการ/กิจกรรม	งบประมาณ		ระยะเวลาในการดำเนินงาน			
			ประเภท	จำนวน (บาท)	ไตรมาส 1 (ต.ค.67-ธ.ค.67)	ไตรมาส 2 (ม.ค.68-มี.ค.68)	ไตรมาส 3 (เม.ย.68-มิ.ย.68)	ไตรมาส 4 (ก.ค.68-ก.ย.68)
4. ศักยภาพการบริหาร สมรรถนะการบริการ	38. โครงการปรับปรุงและจัดหาทรัพยากร สนับสนุนการเรียนรู้							
	1) กิจกรรมค่าตอบแทนผู้อำนวยการวิทยาลัย พยาบาลพิจิตร	ผศ.ศิริวัฒน์ สุนทรโรทก	กศ.พบ.	600,000	150,000	150,000	150,000	150,000
	2) กิจกรรมค่าสาธารณูปโภค ได้แก่ ค่าน้ำ ค่าไฟฟ้า ค่าโทรศัพท์และอินเทอร์เน็ต	ผศ.ศิริวัฒน์ สุนทรโรทก	กศ.พบ.	280,000	60,000	75,000	75,000	70,000
	3) กิจกรรมการจัดการอาคารและสภาพแวดล้อม ของวิทยาลัยพยาบาลพิจิตร	ผศ.ศิริวัฒน์ สุนทรโรทก	บ.กศ.	285,000	141,250	123,750	20,000	-
รวม	จำนวน 1 โครงการ/ 3 กิจกรรม			1,165,000	351,250	348,750	245,000	220,000
รวมทุกยุทธศาสตร์	จำนวน 1 โครงการ/ 3 กิจกรรม			1,165,000	351,250	348,750	245,000	220,000
	ร้อยละ			100	30.15	29.94	21.03	18.88

สรุปแผนการดำเนินงานจำแนกตามยุทธศาสตร์ โครงการ/กิจกรรม และงบประมาณรายไตรมาส ประจำปีงบประมาณ พ.ศ. 2568

หน่วยงาน สำนักงานอธิการบดี (งบบริหารมหาวิทยาลัย)

ยุทธศาสตร์ที่ 4 พัฒนาระบบบริหารจัดการ

เป้าประสงค์ : ยึดหลักธรรมาภิบาล

กลยุทธ์	โครงการ/กิจกรรม	หัวหน้าผู้รับผิดชอบ โครงการ/กิจกรรม	งบประมาณ		ระยะเวลาในการดำเนินงาน			
			ประเภท	จำนวน (บาท)	ไตรมาส 1 (ต.ค.67-ธ.ค.67)	ไตรมาส 2 (ม.ค.68-มี.ค.68)	ไตรมาส 3 (เม.ย.68-มิ.ย.68)	ไตรมาส 4 (ก.ค.68-ก.ย.68)
4. ศักยภาพการบริหาร สมรรถนะการบริการ	38. โครงการปรับปรุงและจัดหาทรัพยากรสนับสนุนการเรียนรู้ 1) กิจกรรม ค่าใช้จ่ายบุคลากรภาครัฐ (เงินเดือนข้าราชการ/ค่าตอบแทนรายเดือนตำแหน่งทางวิชาการ/เงินประจำตำแหน่งวิชาการ ค่าจ้างประจำ ค่าจ้างชั่วคราว และค่าตอบแทนพนักงานราชการ)	ผู้อำนวยการ สำนักงานอธิการบดี	งปม.	59,894,600	14,973,600	14,973,600	14,973,700	14,973,700
	2) กิจกรรม ค่าใช้จ่ายบุคลากรภาครัฐ (เงินเดือนพนักงานมหาวิทยาลัย/เงินประจำตำแหน่งวิชาการ)	ผู้อำนวยการ สำนักงานอธิการบดี	งปม.	348,678,900	87,169,700	87,169,700	87,169,700	87,169,800
	3) กิจกรรม ค่าใช้จ่ายบุคลากรภาครัฐ (ค่าเช่าบ้าน/เงินประจำตำแหน่งประเภทผู้บริหาร ค่าตอบแทน และเงินสมทบกองทุนประกันสังคม/เงินสมทบกองทุนเงินทดแทน)	ผู้อำนวยการ สำนักงานอธิการบดี	งปม.	8,993,800	2,248,400	2,248,400	2,248,400	2,248,600
	4) กิจกรรม สนับสนุนการบริหารจัดการมหาวิทยาลัย (ค่าตอบแทนเหมาจ่ายรถประจำตำแหน่ง)	ผู้อำนวยการ สำนักงานอธิการบดี	งปม.	1,905,600	476,400	476,400	476,400	476,400
	5) กิจกรรม สนับสนุนการบริหารจัดการมหาวิทยาลัย (ค่าใช้จ่ายพื้นฐานและรายจ่ายประจำ (ค่าเช่าที่ดินวัดพระศรีมหาธาตุฯ))	ผู้อำนวยการ สำนักงานอธิการบดี	งปม.	3,456,900	864,200	864,200	864,200	864,300
	6) กิจกรรม สนับสนุนการบริหารจัดการมหาวิทยาลัย (ค่าใช้จ่ายพื้นฐานและรายจ่ายประจำ (ค่าวัสดุน้ำมันเชื้อเพลิง และค่าซ่อมแซมยานพาหนะ))	ผู้อำนวยการ สำนักงานอธิการบดี	งปม.	1,300,000	325,000	325,000	325,000	325,000
	7) กิจกรรม สนับสนุนการบริหารจัดการมหาวิทยาลัย (ค่าใช้จ่ายพื้นฐานและรายจ่ายประจำ (ค่าซ่อมครุภัณฑ์/เครื่องปรับอากาศ/ค่าซ่อมแซมสถานที่/บำรุงรักษา/วัสดุอุปกรณ์))	ผู้อำนวยการ สำนักงานอธิการบดี	งปม.	1,000,000	200,000	300,000	300,000	200,000
	8) กิจกรรม สนับสนุนการบริหารจัดการมหาวิทยาลัย (ค่าใช้จ่ายพื้นฐานและรายจ่ายประจำ (ค่าใช้จ่ายในการไปราชการหรืออบรมสัมมนาของผู้บริหาร))	ผู้อำนวยการ สำนักงานอธิการบดี	งปม.	150,000	37,500	37,500	37,500	37,500

สรุปแผนการดำเนินงานจำแนกตามยุทธศาสตร์ โครงการ/กิจกรรม และงบประมาณรายไตรมาส ประจำปีงบประมาณ พ.ศ. 2568

หน่วยงาน สำนักงานอธิการบดี (งบบริหารมหาวิทยาลัย)

ยุทธศาสตร์ที่ 4 พัฒนาระบบบริหารจัดการ

เป้าประสงค์ : ยึดหลักธรรมาภิบาล

กลยุทธ์	โครงการ/กิจกรรม	หัวหน้าผู้รับผิดชอบ โครงการ/กิจกรรม	งบประมาณ		ระยะเวลาในการดำเนินงาน			
			ประเภท	จำนวน (บาท)	ไตรมาส 1 (ต.ค.67-ธ.ค.67)	ไตรมาส 2 (ม.ค.68-มี.ค.68)	ไตรมาส 3 (เม.ย.68-มิ.ย.68)	ไตรมาส 4 (ก.ค.68-ก.ย.68)
	9) กิจกรรม สนับสนุนการบริหารจัดการมหาวิทยาลัย (ค่าใช้จ่ายพื้นฐานและรายจ่ายประจำ (จ้างเหมาบริการล้างทำความสะอาดเครื่องปรับอากาศ))	ผู้อำนวยการ สำนักงานอธิการบดี	งปม.	1,000,000	400,000	-	600,000	-
	10) กิจกรรม สนับสนุนการบริหารจัดการมหาวิทยาลัย (ค่าใช้จ่ายพื้นฐานและรายจ่ายประจำ (ค่าสาธารณูปโภค))	ผู้อำนวยการ สำนักงานอธิการบดี	งปม.	11,029,400	3,000,000	3,000,000	3,000,000	2,029,400
	11) กิจกรรม ค่าใช้จ่ายบุคลากรภาครัฐ (เงินเดือนพนักงานมหาวิทยาลัยสายสนับสนุน (เงินรายได้) ทุกหน่วยงาน	ผู้อำนวยการ สำนักงานอธิการบดี	บ.กศ.	35,627,000	8,906,800	8,906,800	8,906,700	8,906,700
	12) กิจกรรม ค่าใช้จ่ายบุคลากรภาครัฐ (เงินสมทบกองทุนประกันสังคม/กองทุนสำรองเลี้ยงชีพเงินรายได้)	ผู้อำนวยการ สำนักงานอธิการบดี	บ.กศ.	2,058,800	514,700	514,700	514,700	514,700
	13) กิจกรรม ค่าใช้จ่ายบุคลากรภาครัฐ (ค่าตอบแทนรายเดือนผู้บริหารมีวาระ ที่ไม่เป็นข้าราชการ (ที่เกษียณอายุแล้ว) ค่าตอบแทนพิเศษ (ค่าตอบแทนถึงขั้นสูงสุด) พนักงานมหาวิทยาลัยสายสนับสนุน และค่าตอบแทนวิชาชีพพนักงาน))	ผู้อำนวยการ สำนักงานอธิการบดี	บ.กศ.	4,674,000	1,168,500	1,168,500	1,168,500	1,168,500
	14) กิจกรรม สนับสนุนการบริหารจัดการมหาวิทยาลัย (ค่าใช้จ่ายพื้นฐานและรายจ่ายประจำ (ค่าตอบแทนลูกจ้างรายวัน/รายเดือน))	ผู้อำนวยการ สำนักงานอธิการบดี	บ.กศ.	367,100	91,770	91,770	91,780	91,780
	15) กิจกรรม สนับสนุนการบริหารจัดการมหาวิทยาลัย (ค่าใช้จ่ายพื้นฐานและรายจ่ายประจำ (ค่าตอบแทนเหมาจ่ายรถประจำตำแหน่งที่ไม่เป็นข้าราชการ))	ผู้อำนวยการ สำนักงานอธิการบดี	บ.กศ.	609,600	152,400	152,400	152,400	152,400
	16) กิจกรรม สนับสนุนการบริหารจัดการมหาวิทยาลัย (ค่าใช้จ่ายพื้นฐานและรายจ่ายประจำ (ค่าตอบแทนผู้ทรงคุณวุฒิ ประเมินต่อเวลาราชการ ตำแหน่ง รศ.และค่าตอบแทนผู้ทรงคุณวุฒิพิจารณาประเมินผู้ที่จะได้รับการต่อเวลาราชการตำแหน่ง รศ.))	ผู้อำนวยการ กองนโยบายและแผน	บ.กศ.	48,000	-	16,000	16,000	16,000

สรุปแผนการดำเนินงานจำแนกตามยุทธศาสตร์ โครงการ/กิจกรรม และงบประมาณรายไตรมาส ประจำปีงบประมาณ พ.ศ. 2568

หน่วยงาน สำนักงานอธิการบดี (งบบริหารมหาวิทยาลัย)

ยุทธศาสตร์ที่ 4 พัฒนาระบบบริหารจัดการ

เป้าประสงค์ : ยึดหลักธรรมาภิบาล

กลยุทธ์	โครงการ/กิจกรรม	หัวหน้าผู้รับผิดชอบ โครงการ/กิจกรรม	งบประมาณ		ระยะเวลาในการดำเนินงาน			
			ประเภท	จำนวน (บาท)	ไตรมาส 1 (ต.ค.67-ธ.ค.67)	ไตรมาส 2 (ม.ค.68-มี.ค.68)	ไตรมาส 3 (เม.ย.68-มิ.ย.68)	ไตรมาส 4 (ก.ค.68-ก.ย.68)
	17) กิจกรรม สนับสนุนการบริหารจัดการมหาวิทยาลัย (ค่าใช้จ่ายพื้นฐานและรายจ่ายประจำ (จ้างเหมาบำรุงรักษาระบบโทรศัพท์))	ผู้อำนวยการ สำนักงานอธิการบดี	บ.กศ.	616,400	154,100	154,100	154,100	154,100
	18) กิจกรรม สนับสนุนการบริหารจัดการมหาวิทยาลัย (ค่าใช้จ่ายพื้นฐานและรายจ่ายประจำ (จ้างเหมาบริการทำความสะอาดอาคารสถานที่และบริการสุขอนามัยฯ จ้างเหมาบริการดูแลรักษาความปลอดภัยภายในมหาวิทยาลัย จ้างเหมาบริการดูแลรักษาความปลอดภัยภายในวิทยาลัยชัยบาดาลพัฒนา))	ผู้อำนวยการ สำนักงานอธิการบดี	บ.กศ.	24,388,000	6,097,000	6,097,000	6,097,000	6,097,000
	19) กิจกรรม สนับสนุนการบริหารจัดการมหาวิทยาลัย (ค่าใช้จ่ายพื้นฐานและรายจ่ายประจำ (ค่าสาธารณูปโภค))	ผู้อำนวยการ สำนักงานอธิการบดี	บ.กศ.	2,000,000	500,000	500,000	500,000	500,000
	20) กิจกรรม สนับสนุนการบริหารจัดการมหาวิทยาลัย (ค่าใช้จ่ายพื้นฐานและรายจ่ายประจำ (ค่าตอบแทนที่ปรึกษามหาวิทยาลัย))	ผู้อำนวยการ สำนักงานอธิการบดี	กศ.พบ.	1,320,000	330,000	330,000	330,000	330,000
	21) กิจกรรม สนับสนุนการบริหารจัดการมหาวิทยาลัย (ค่าใช้จ่ายพื้นฐานและรายจ่ายประจำ (ค่าประกันภัยและพรบ.รถยนต์ ค่าธรรมเนียมเก็บขยะและสิ่งปฏิกูล))	ผู้อำนวยการ สำนักงานอธิการบดี	กศ.พบ.	536,000	134,000	134,000	134,000	134,000
	22) กิจกรรม สนับสนุนการบริหารจัดการมหาวิทยาลัย (ค่าใช้จ่ายพื้นฐานและรายจ่ายประจำ (จ้างเหมาบริการดูแลรักษาด้านภูมิทัศน์ภายในมหาวิทยาลัยฯ และจ้างเหมาบริการฉีดพ่นสารเคมีป้องกันและกำจัดปลวก))	ผู้อำนวยการ สำนักงานอธิการบดี	กศ.พบ.	5,722,900	1,430,700	1,430,700	1,430,700	1,430,800
	23) กิจกรรม ค่าใช้จ่ายบุคลากรภาครัฐ (เงินเดือนพนักงานมหาวิทยาลัยสายสนับสนุน (เงินรายได้))	ผู้อำนวยการ สำนักงานอธิการบดี	กศ.พบ.บช.	1,356,000	339,000	339,000	339,000	339,000

สรุปแผนการดำเนินงานจำแนกตามยุทธศาสตร์ โครงการ/กิจกรรม และงบประมาณรายไตรมาส ประจำปีงบประมาณ พ.ศ. 2568

หน่วยงาน สำนักงานอธิการบดี (งบบริหารมหาวิทยาลัย)

ยุทธศาสตร์ที่ 4 พัฒนาระบบบริหารจัดการ

เป้าประสงค์ : ยึดหลักธรรมาภิบาล

กลยุทธ์	โครงการ/กิจกรรม	หัวหน้าผู้รับผิดชอบ โครงการ/กิจกรรม	งบประมาณ		ระยะเวลาในการดำเนินงาน			
			ประเภท	จำนวน (บาท)	ไตรมาส 1 (ต.ค.67-ธ.ค.67)	ไตรมาส 2 (ม.ค.68-มี.ค.68)	ไตรมาส 3 (เม.ย.68-มิ.ย.68)	ไตรมาส 4 (ก.ค.68-ก.ย.68)
	24) กิจกรรม ค่าใช้จ่ายบุคลากรภาครัฐ (เงินสมทบกองทุนประกันสังคม/กองทุนสำรองเลี้ยงชีพเงินรายได้)	ผู้อำนวยการ สำนักงานอธิการบดี	กศ.พบ.บช.	67,800	16,950	16,950	16,950	16,950
	25) กิจกรรม สนับสนุนการบริหารจัดการมหาวิทยาลัย (ค่าใช้จ่ายพื้นฐานและรายจ่ายประจำ (จ้างเหมาดูแลบำรุงรักษาระบบเอกสารอิเล็กทรอนิกส์ (e-Document))	ผู้อำนวยการ สำนักงานอธิการบดี	กศ.พบ.บช.	228,600	57,150	57,150	57,150	57,150
รวมทุกยุทธศาสตร์	จำนวน 1 โครงการ/ 25 กิจกรรม			517,029,400	129,587,870	129,303,870	129,903,880	128,233,780
	ร้อยละ			100	25.06	25.01	25.14	24.80

สรุปแผนการดำเนินงานจำแนกตามยุทธศาสตร์ โครงการ/กิจกรรม และงบประมาณรายไตรมาส ประจำปีงบประมาณ พ.ศ. 2568

หน่วยงาน สำนักงานอธิการบดี กองกลาง

ยุทธศาสตร์ที่ 4 พัฒนาระบบบริหารจัดการ

เป้าประสงค์ : ยึดหลักธรรมาภิบาล

กลยุทธ์	โครงการ/กิจกรรม	หัวหน้าผู้รับผิดชอบ โครงการ/กิจกรรม	งบประมาณ		ระยะเวลาในการดำเนินงาน			
			ประเภท	จำนวน (บาท)	ไตรมาส 1 (ต.ค.67-ธ.ค.67)	ไตรมาส 2 (ม.ค.68-มี.ค.68)	ไตรมาส 3 (เม.ย.68-มิ.ย.68)	ไตรมาส 4 (ก.ค.68-ก.ย.68)
4. ศักยภาพการบริหาร สมรรถนะการบริการ	38. โครงการปรับปรุงและจัดหาทรัพยากรสนับสนุนการเรียนรู้	นายสมประสงค์ โชคลาภ	บ.กศ.	509,100	210,000	100,000	100,000	99,100
	1) กิจกรรม สนับสนุนภารกิจและการบริหารจัดการให้มีประสิทธิภาพ (กองกลาง)							
	39. โครงการประชาสัมพันธ์เชิงรุก เพื่อสร้างภาพลักษณ์ของคณะและมหาวิทยาลัย	นายสมประสงค์ โชคลาภ	บ.กศ.	25,000	3,000	12,000	10,000	-
	1) กิจกรรม พัฒนาและเพิ่มประสิทธิภาพด้านการประชาสัมพันธ์							
รวมทุกยุทธศาสตร์	จำนวน 2 โครงการ/ 2 กิจกรรม			534,100	213,000	112,000	110,000	99,100
	ร้อยละ			100	39.88	20.97	20.60	18.55

สรุปแผนการดำเนินงานจำแนกตามยุทธศาสตร์ โครงการ/กิจกรรม และงบประมาณรายไตรมาส ประจำปีงบประมาณ พ.ศ. 2568

หน่วยงาน สำนักงานอธิการบดี กองคลัง

ยุทธศาสตร์ที่ 4 พัฒนาระบบบริหารจัดการ

เป้าประสงค์ : ยึดหลักธรรมาภิบาล

กลยุทธ์	โครงการ/กิจกรรม	หัวหน้าผู้รับผิดชอบ โครงการ/กิจกรรม	งบประมาณ		ระยะเวลาในการดำเนินงาน			
			ประเภท	จำนวน (บาท)	ไตรมาส 1 (ต.ค.67-ธ.ค.67)	ไตรมาส 2 (ม.ค.68-มี.ค.68)	ไตรมาส 3 (เม.ย.68-มิ.ย.68)	ไตรมาส 4 (ก.ค.68-ก.ย.68)
4. ศักยภาพการบริหาร สมรรถนะการบริการ	38. โครงการปรับปรุงและจัดหาทรัพยากรสนับสนุนการเรียนรู้							
	1) กิจกรรม เพิ่มระบบบริหารการจัดการกองคลัง	น.ส.กรรณา มัสโอดี	บ.กศ.	742,500	185,625	185,625	185,625	185,625
	2) กิจกรรม เพิ่มระบบบริหารการจัดการกองคลัง (ค่าธรรมเนียมเครื่องรูดบัตรเครดิต)	น.ส.กรรณา มัสโอดี	กศ.พบ.บพ.	380,000	95,000	95,000	95,000	95,000
รวมทุกยุทธศาสตร์	จำนวน 1 โครงการ/ 2 กิจกรรม			1,122,500	280,625	280,625	280,625	280,625
	ร้อยละ			100	25.00	25.00	25.00	25.00

สรุปแผนการดำเนินงานจำแนกตามยุทธศาสตร์ โครงการ/กิจกรรม และงบประมาณรายไตรมาส ประจำปีงบประมาณ พ.ศ. 2568

หน่วยงาน สำนักงานอธิการบดี กองนโยบายและแผน

ยุทธศาสตร์ที่ 1 พัฒนาท้องถิ่น

เป้าประสงค์ : ชุมชนท้องถิ่นยั่งยืน

กลยุทธ์	โครงการ/กิจกรรม	หัวหน้าผู้รับผิดชอบ โครงการ/กิจกรรม	งบประมาณ		ระยะเวลาในการดำเนินงาน			
			ประเภท	จำนวน (บาท)	ไตรมาส 1 (ต.ค.67-ธ.ค.67)	ไตรมาส 2 (ม.ค.68-มี.ค.68)	ไตรมาส 3 (เม.ย.68-มิ.ย.68)	ไตรมาส 4 (ก.ค.68-ก.ย.68)
2. วัฒนธรรมนำวิถีชีวิต	2. โครงการ การเพิ่มศักยภาพชุมชน Soft Power บนฐานอัตลักษณ์ ศิลปวัฒนธรรมท้องถิ่น (พัฒนาท้องถิ่น) 1) กิจกรรม ติดตามโครงการการเพิ่มศักยภาพชุมชน Soft Power บนฐาน อัตลักษณ์ศิลปวัฒนธรรมท้องถิ่น	ผู้อำนวยการ กองนโยบายและแผน	งปม.(พทถ.)	500,000	-	-	250,000	250,000
3. พัฒนาเศรษฐกิจฐานราก	8. โครงการพัฒนาคุณภาพชีวิตและยกระดับเศรษฐกิจฐานราก (พัฒนาท้องถิ่น) 1) กิจกรรม ติดตามโครงการพัฒนาคุณภาพชีวิตและยกระดับเศรษฐกิจฐานราก	ผู้อำนวยการ กองนโยบายและแผน	งปม.(พทถ.)	1,756,985	-	-	800,000	956,985
	11. โครงการยกระดับมาตรฐานผลิตภัณฑ์ชุมชนสู่แพลตฟอร์มออนไลน์ (พัฒนาท้องถิ่น) 1) กิจกรรม ติดตามโครงการยกระดับมาตรฐานผลิตภัณฑ์ชุมชนยั่งยืนสู่แพลตฟอร์มออนไลน์	ผู้อำนวยการ กองนโยบายและแผน	งปม.(พทถ.)	1,410,570	-	-	760,570	650,000
	12. โครงการพัฒนาสมรรถนะภาษาอังกฤษเพื่อยกระดับชุมชนสู่สากล (พัฒนาท้องถิ่น) 1) กิจกรรม ติดตามโครงการพัฒนาสมรรถนะภาษาอังกฤษเพื่อยกระดับชุมชนสู่สากล	ผู้อำนวยการ กองนโยบายและแผน	งปม.(พทถ.)	300,000	-	-	150,000	150,000
	13. โครงการชุมชนดิจิทัล (Digital Community) เพื่อรองรับสังคมศตวรรษที่ 21 (พัฒนาท้องถิ่น) 1) กิจกรรม ติดตามโครงการชุมชนดิจิทัล (Digital Community) เพื่อรองรับสังคมศตวรรษที่ 21 (พัฒนาท้องถิ่น)	ผู้อำนวยการ กองนโยบายและแผน	งปม.(พทถ.)	200,000	-	-	100,000	100,000
5. เครือข่ายความร่วมมือพัฒนาท้องถิ่น	15. โครงการศูนย์การเรียนรู้เพื่อการพัฒนาการบริหารจัดการทรัพยากรชุมชนอย่างยั่งยืน (พัฒนาท้องถิ่น) 1) กิจกรรม ติดตามโครงการศูนย์การเรียนรู้เพื่อการพัฒนาการบริหารจัดการทรัพยากรชุมชนอย่างยั่งยืน (พัฒนาท้องถิ่น)	ผู้อำนวยการ กองนโยบายและแผน	งปม.(พทถ.)	300,000	-	-	150,000	150,000
รวม	จำนวน 6 โครงการ/ 6 กิจกรรม			4,467,555	-	-	2,210,570	2,256,985

สรุปแผนการดำเนินงานจำแนกตามยุทธศาสตร์ โครงการ/กิจกรรม และงบประมาณรายไตรมาส ประจำปีงบประมาณ พ.ศ. 2568

หน่วยงาน สำนักงานอธิการบดี กองนโยบายและแผน

ยุทธศาสตร์ที่ 2 ผลิตภัณฑ์และพัฒนาครู

เป้าประสงค์ : ผลผลิตและพัฒนาครูมีคุณภาพ

กลยุทธ์	โครงการ/กิจกรรม	หัวหน้าผู้รับผิดชอบ โครงการ/กิจกรรม	งบประมาณ		ระยะเวลาในการดำเนินงาน			
			ประเภท	จำนวน (บาท)	ไตรมาส 1 (ต.ค.67-ธ.ค.67)	ไตรมาส 2 (ม.ค.68-มี.ค.68)	ไตรมาส 3 (เม.ย.68-มิ.ย.68)	ไตรมาส 4 (ก.ค.68-ก.ย.68)
1. ผลผลิตสอดคล้องกับ ความต้องการ	16. โครงการพัฒนานวัตกรรมทางการศึกษาเพื่อพัฒนาท้องถิ่นโดยใช้ สมรรถนะเป็นฐาน (พัฒนาท้องถิ่น) 1) กิจกรรม ติดตามโครงการพัฒนานวัตกรรมทางการศึกษาเพื่อพัฒนา ท้องถิ่นโดยใช้สมรรถนะเป็นฐาน	ผู้อำนวยการ กองนโยบาย และแผน	งปม.(พทอ.)	700,000	-	-	350,000	350,000
5. เครือข่ายความ ร่วมมือจัดการศึกษา	19. โครงการยกระดับคุณภาพการศึกษาโรงเรียนขนาดเล็กฯ (พัฒนา ท้องถิ่น) 1) กิจกรรม ติดตามโครงการยกระดับคุณภาพการศึกษาโรงเรียนขนาด เล็กฯ (พัฒนาท้องถิ่น)	ผู้อำนวยการ กองนโยบาย และแผน	งปม.(พทอ.)	1,500,000	-	-	750,000	750,000
รวม	จำนวน 2 โครงการ/ 2 กิจกรรม			2,200,000	-	-	1,100,000	1,100,000

สรุปแผนการดำเนินงานจำแนกตามยุทธศาสตร์ โครงการ/กิจกรรม และงบประมาณรายไตรมาส ประจำปีงบประมาณ พ.ศ. 2568

หน่วยงาน สำนักงานอธิการบดี กองนโยบายและแผน

ยุทธศาสตร์ที่ 3 ยกคุณภาพการศึกษา

เป้าประสงค์ : นวัตกรรมสร้างสรรค์

กลยุทธ์	โครงการ/กิจกรรม	หัวหน้าผู้รับผิดชอบ โครงการ/กิจกรรม	งบประมาณ		ระยะเวลาในการดำเนินงาน			
			ประเภท	จำนวน (บาท)	ไตรมาส 1 (ต.ค.67-ธ.ค.67)	ไตรมาส 2 (ม.ค.68-มี.ค.68)	ไตรมาส 3 (เม.ย.68-มิ.ย.68)	ไตรมาส 4 (ก.ค.68-ก.ย.68)
4. พัฒนาทักษะในศตวรรษที่ 21 และเทคโนโลยีที่ทันสมัย	31. โครงการยกระดับนวัตกรรมชุมชนด้วยกระบวนการวิศวกรสังคม (พัฒนาท้องถิ่น) 1) กิจกรรม ติดตามโครงการยกระดับนวัตกรรมชุมชนด้วยกระบวนการวิศวกรสังคม (พัฒนาท้องถิ่น)	ผู้อำนวยการ กองนโยบายและแผน	งปม.(พพถ.)	1,000,000	-	-	500,000	500,000
รวม	จำนวน 1 โครงการ/ 1 กิจกรรม			1,000,000	-	-	500,000	500,000

สรุปแผนการดำเนินงานจำแนกตามยุทธศาสตร์ โครงการ/กิจกรรม และงบประมาณรายไตรมาส ประจำปีงบประมาณ พ.ศ. 2568

หน่วยงาน สำนักงานอธิการบดี กองนโยบายและแผน

ยุทธศาสตร์ที่ 4 พัฒนาระบบบริหารจัดการ

เป้าประสงค์ : ยึดหลักธรรมาภิบาล

กลยุทธ์	โครงการ/กิจกรรม	หัวหน้าผู้รับผิดชอบโครงการ/ กิจกรรม	งบประมาณ		ระยะเวลาในการดำเนินงาน			
			ประเภท	จำนวน (บาท)	ไตรมาส 1 (ต.ค.67-ธ.ค.67)	ไตรมาส 2 (ม.ค.68-มี.ค.68)	ไตรมาส 3 (เม.ย.68-มิ.ย.68)	ไตรมาส 4 (ก.ค.68-ก.ย.68)
4. ศักยภาพการบริหาร สมรรถนะการบริการ	38. โครงการปรับปรุงและจัดหาทรัพยากรสนับสนุนการเรียนรู้							
	1) กิจกรรม จัดหาครุภัณฑ์สำนักงานเพื่อสนับสนุนการดำเนินงานของสำนักงาน	น.ส.เสาวรส ศรีสุข	งปม.	10,000	-	10,000	-	-
	2) กิจกรรมบริหารจัดการให้มีความคล่องตัว และมีประสิทธิภาพภายในกองนโยบายและแผน	น.ส.เสาวรส ศรีสุข	บ.กศ.	74,000	-	30,000	30,000	14,000
	3) กิจกรรมทบทวนแผนยุทธศาสตร์ และจัดทำแผนปฏิบัติการเชิงยุทธศาสตร์ เพื่อเตรียมจัดทำงบประมาณ ประจำปีงบประมาณ พ.ศ. 2569	น.ส.สุจิตรา คำสัมฤทธิ์	บ.กศ.	40,000	-	-	40,000	-
	4) กิจกรรม งบกลางที่อธิการบดีอนุมัติ (งปม.ด้านวิทยาศาสตร์และเทคโนโลยี)	ผู้อำนวยการ กองนโยบายและแผน	งปม.	1,911,100	477,000	478,000	478,000	478,100
	5) กิจกรรม งบกลางที่อธิการบดีอนุมัติ (งปม.ด้านสังคมศาสตร์)	ผู้อำนวยการ กองนโยบายและแผน	งปม.	586,500	200,000	130,000	130,000	126,500
	6) กิจกรรม งบกลางที่อธิการบดีอนุมัติ (งปม.ด้านวิทยาศาสตร์สุขภาพ)	ผู้อำนวยการ กองนโยบายและแผน	งปม.	1,159,000	100,000	300,000	300,000	459,000
	7) กิจกรรม งบกลางที่อธิการบดีอนุมัติ (บ.กศ.)	ผู้อำนวยการ กองนโยบายและแผน	บ.กศ.	10,081,300	1,000,000	2,000,000	2,000,000	5,081,300
	8) ค่าใช้จ่ายในการบริหารจัดการมหาวิทยาลัย (งบกลางศูนย์สาขาฯ)	ผู้อำนวยการ กองนโยบายและแผน	บ.กศ.	100,000	-	-	-	100,000
	9) กิจกรรม งบกลางที่อธิการบดีอนุมัติ (กศ.พบ.)	ผู้อำนวยการ กองนโยบายและแผน	กศ.พบ.	890,400	-	200,000	300,000	390,400
10) กิจกรรม งบกลางที่อธิการบดีอนุมัติ (กศ.พบ.บัณฑิต)	ผู้อำนวยการ กองนโยบายและแผน	กศ.พบ.บพ.	832,600	100,000	100,000	200,000	432,600	
รวม	จำนวน 1 โครงการ/ 10 กิจกรรม			15,684,900	1,877,000	3,248,000	3,478,000	7,081,900
รวมทุกยุทธศาสตร์	จำนวน 10 โครงการ/ 19 กิจกรรม			23,352,455	1,877,000	3,248,000	7,288,570	10,938,885
	ร้อยละ			100	8.04	13.91	31.21	46.84

สรุปแผนการดำเนินงานจำแนกตามยุทธศาสตร์ โครงการ/กิจกรรม และงบประมาณรายไตรมาส ประจำปีงบประมาณ พ.ศ. 2568

หน่วยงาน สำนักงานอธิการบดี กองบริหารงานบุคคล

ยุทธศาสตร์ที่ 4 พัฒนาระบบบริหารจัดการ

เป้าประสงค์ : ยึดหลักธรรมาภิบาล

กลยุทธ์	โครงการ/กิจกรรม	หัวหน้าผู้รับผิดชอบโครงการ/ กิจกรรม	งบประมาณ		ระยะเวลาในการดำเนินงาน			
			ประเภท	จำนวน (บาท)	ไตรมาส 1 (ต.ค.67-ธ.ค.67)	ไตรมาส 2 (ม.ค.68-มี.ค.68)	ไตรมาส 3 (เม.ย.68-มิ.ย.68)	ไตรมาส 4 (ก.ค.68-ก.ย.68)
3. พัฒนา บุคลากรทุกระดับ	37. โครงการปรับปรุงระบบบริหารผลการปฏิบัติงานและเพิ่มประสิทธิภาพการทำงานของบุคลากร							
	1) กิจกรรม โครงการประมวลจริยธรรมสำหรับบุคลากรทุกภาคส่วนในมหาวิทยาลัย	ผู้อำนวยการ กองบริหารงานบุคคล	บ.กศ.	61,800	-	-	46,350	15,450
	2) กิจกรรม พัฒนาทักษะและศักยภาพบุคลากรในมหาวิทยาลัย	ผู้อำนวยการ กองบริหารงานบุคคล	บ.กศ.	93,800	-	31,267	31,267	31,266
	3) กิจกรรม พัฒนาบุคลากรสายสนับสนุนให้ดำรงตำแหน่งสูงขึ้น	ผู้อำนวยการ กองบริหารงานบุคคล	บ.กศ.	136,870	3,800	53,120	43,850	36,100
	4) กิจกรรม ยกระดับการบริหารจัดการหน่วยงานภายใต้โครงสร้างมหาวิทยาลัย	ผู้อำนวยการ กองบริหารงานบุคคล	บ.กศ.	80,180	-	40,090	40,090	-
	5) กิจกรรม ค่าตอบแทนคณะกรรมการ ก.บ.ม. (ผู้ทรงคุณวุฒิและคณะกรรมการ)	ผู้อำนวยการ กองบริหารงานบุคคล	กศ.พบ.	276,000	69,000	69,000	69,000	69,000
	6) กิจกรรม ค่าตอบแทน (ผู้ทรงคุณวุฒิฯ เพื่อประเมินผลงานและจริยธรรมของบุคลากรให้ดำรงตำแหน่งสูงขึ้น)	ผู้อำนวยการ กองบริหารงานบุคคล	กศ.พบ.	168,000	23,000	48,330	48,330	48,340
7) กิจกรรม เงินประจำตำแหน่งและค่าตอบแทนประจำตำแหน่งผู้บริหารที่มีวาระ (ผอ.พุทธวิชาลัย และผอ.วิทยาลัยชัยบาดาลฯ)	ผู้อำนวยการ กองบริหารงานบุคคล	กศ.พบ.	480,000	120,000	120,000	120,000	120,000	
4. ศักยภาพการ บริหาร สมรรถนะการ บริการ	38. โครงการปรับปรุงและจัดหาทรัพยากรสนับสนุนการเรียนรู้							
	1) กิจกรรม บริหารจัดการภายในกองบริหารงานบุคคล	ผู้อำนวยการ กองบริหารงานบุคคล	บ.กศ.	522,150	8,900	233,925	192,325	87,000
	2) กิจกรรม สมทบกองทุนพนักงานมหาวิทยาลัย (ค่าชดเชยพนักงานมหาวิทยาลัยสายวิชาการและสายสนับสนุนวิชาการ (เกษียณอายุราชการ ปี 2567) จำนวน 8 คน)	ผู้อำนวยการ กองบริหารงานบุคคล	บ.กศ.	3,372,700	-	3,372,700	-	-
รวม	จำนวน 2 โครงการ/ 9 กิจกรรม			5,191,500	224,700	3,968,432	591,212	407,156
รวมทุกยุทธศาสตร์	จำนวน 2 โครงการ/ 9 กิจกรรม			5,191,500	224,700	3,968,432	591,212	407,156
	ร้อยละ			100	4.33	76.44	11.39	7.84

สรุปแผนการดำเนินงานจำแนกตามยุทธศาสตร์ โครงการ/กิจกรรม และงบประมาณรายไตรมาส ประจำปีงบประมาณ พ.ศ. 2568

หน่วยงาน สำนักงานอธิการบดี กองพัฒนานักศึกษา

ยุทธศาสตร์ที่ 3 ยกคุณภาพการศึกษา

เป้าประสงค์ : นวัตกรรมสร้างสรรค์

กลยุทธ์	โครงการ/กิจกรรม	หัวหน้าผู้รับผิดชอบ โครงการ/กิจกรรม	งบประมาณ		ระยะเวลาในการดำเนินงาน				
			ประเภท	จำนวน (บาท)	ไตรมาส 1 (ต.ค.67-ธ.ค.67)	ไตรมาส 2 (ม.ค.68-มี.ค.68)	ไตรมาส 3 (เม.ย.68-มิ.ย.68)	ไตรมาส 4 (ก.ค.68-ก.ย.68)	
4. พัฒนาทักษะในศตวรรษที่ 21 และเทคโนโลยีที่ทันสมัย	31. โครงการยกระดับนวัตกรรมชุมชนด้วยกระบวนการวิศวกรสังคม (พัฒนาท้องถิ่น)								
	1) กิจกรรมอบรมสัมมนาเพิ่มทักษะ soft skills ด้านกระบวนการวิศวกรสังคมสำหรับผู้นำนักศึกษา ปีการศึกษา 2567	น.ส.อรอุมา เข้มอนุสุข	งปม.(พทถ.)	1,134,000	-	567,000	567,000	-	
	2) กิจกรรมอบรมผู้นำนักศึกษา ด้านกระบวนการวิศวกรสังคมสำหรับผู้นำนักศึกษา และเป็นผู้สังเกตการณ์ลงชุมชน ปีการศึกษา 2568	น.ส.อรอุมา เข้มอนุสุข	งปม.(พทถ.)	1,087,300	-	260,000	410,000	417,300	
	32. โครงการพัฒนาคุณลักษณะบัณฑิตในศตวรรษที่ 21 และความสามารถด้วยกระบวนการวิศวกรสังคม								
	1) กิจกรรมปฐมนิเทศ/ตรวจสอบสภาพ/ประกันอุบัติเหตุให้นักศึกษาใหม่/อบรม/งานด้านกิจการนักศึกษาของบุคลากรและนักศึกษา	น.ส.วรรัตน์ เทียนเมืองปัก	บกศ.	2,090,000	-	4,500	2,085,500	-	
	2) กิจกรรมงานพยาบาลและการรักษาเบื้องต้น/ด้านการส่งเสริมสุขภาพอนามัยของนักศึกษา	รศ.ดร.อะเคื้อ กุลประสูติติก	บกศ.	285,000	-	113,200	105,000	66,800	
	3) สมทบกองทุนกิจกรรมนักศึกษาและการกีฬา	ผู้อำนวยการ สำนักงานอธิการบดี	บกศ.	3,800,000	3,800,000	-	-	-	
4) กิจกรรมปฐมนิเทศ/ตรวจสอบสภาพ/ประกันอุบัติเหตุให้นักศึกษาใหม่/งานด้านกิจการนักศึกษาของบุคลากรและนักศึกษา	น.ส.วรรัตน์ เทียนเมืองปัก	กศ.พบ.	245,000	38,000	30,000	177,000	-		
5) สมทบกองทุนกิจกรรมนักศึกษาและการกีฬา	ผู้อำนวยการ สำนักงานอธิการบดี	กศ.พบ.	1,200,000	1,200,000	-	-	-		
รวม	จำนวน 2 โครงการ/ 7 กิจกรรม			9,841,300	5,038,000	974,700	3,344,500	484,100	

สรุปแผนการดำเนินงานจำแนกตามยุทธศาสตร์ โครงการ/กิจกรรม และงบประมาณรายไตรมาส ประจำปีงบประมาณ พ.ศ. 2568

หน่วยงาน สำนักงานอธิการบดี กองพัฒนานักศึกษา

ยุทธศาสตร์ที่ 4 พัฒนาระบบบริหารจัดการ

เป้าประสงค์ : ยึดหลักธรรมาภิบาล

กลยุทธ์	โครงการ/กิจกรรม	หัวหน้าผู้รับผิดชอบ โครงการ/กิจกรรม	งบประมาณ		ระยะเวลาในการดำเนินงาน			
			ประเภท	จำนวน (บาท)	ไตรมาส 1 (ต.ค.67-ธ.ค.67)	ไตรมาส 2 (ม.ค.68-มี.ค.68)	ไตรมาส 3 (เม.ย.68-มิ.ย.68)	ไตรมาส 4 (ก.ค.68-ก.ย.68)
4. ศักยภาพการบริหาร สมรรถนะการบริการ	38. โครงการปรับปรุงและจัดหาทรัพยากรสนับสนุนการเรียนรู้ 1) กิจกรรมบริหารสำนักงานกองพัฒนานักศึกษา	น.ส.ภาณุมาศ ศรีวังราช	บ.กศ.	63,100	40,000	-	23,100	-
รวม	จำนวน 1 โครงการ/ 1 กิจกรรม			63,100	40,000	-	23,100	-
รวมทุกยุทธศาสตร์	จำนวน 3 โครงการ/ 8 กิจกรรม			9,904,400	5,078,000	974,700	3,367,600	484,100
	ร้อยละ			100	51.27	9.84	34.00	4.89

สรุปแผนการดำเนินงานจำแนกตามยุทธศาสตร์ โครงการ/กิจกรรม และงบประมาณรายไตรมาส ประจำปีงบประมาณ พ.ศ. 2568

หน่วยงาน สำนักงานอธิการบดี กองคลัง

ยุทธศาสตร์ที่ 4 พัฒนาระบบบริหารจัดการ

เป้าประสงค์ : ยึดหลักธรรมาภิบาล

กลยุทธ์	โครงการ/กิจกรรม	หัวหน้าผู้รับผิดชอบ โครงการ/กิจกรรม	งบประมาณ		ระยะเวลาในการดำเนินงาน				
			ประเภท	จำนวน (บาท)	ไตรมาส 1 (ต.ค.67-ธ.ค.67)	ไตรมาส 2 (ม.ค.68-มี.ค.68)	ไตรมาส 3 (เม.ย.68-มิ.ย.68)	ไตรมาส 4 (ก.ค.68-ก.ย.68)	
4. ศักยภาพการบริหาร สมรรถนะการ	38. โครงการปรับปรุงและจัดหาทรัพยากรสนับสนุนการเรียนรู้								
	1) กิจกรรมครุภัณฑ์กล้องวงจรปิด (CCTV) ส่วนหอพักนักศึกษาและบุคลากร พร้อมติดตั้ง	นายสมประสงค์ โชคลาภ	งปม.	1,500,000	-	1,500,000	-	-	
	2) กิจกรรมครุภัณฑ์เครื่องสูบน้ำอาคารหอประชุมภัทรมาหาราช (อาคาร 61) พร้อมติดตั้ง	นายสมประสงค์ โชคลาภ	งปม.	500,000	-	500,000	-	-	
	3) กิจกรรมครุภัณฑ์ประกอบอาคารเรียนรวมและปฏิบัติการ สาขาวิชาออกแบบนิเทศศิลป์ (อาคาร 23)	นายสมประสงค์ โชคลาภ	งปม.	2,000,000	-	2,000,000	-	-	
	4) กิจกรรมครุภัณฑ์ประกอบอาคารหอประชุมพินเนศวร (อาคาร 38) พร้อมติดตั้ง	นายสมประสงค์ โชคลาภ	งปม.	2,500,000	-	2,500,000	-	-	
	5) กิจกรรมปรับปรุงป้ายชื่ออาคารและสัญลักษณ์เครื่องหมายจราจรภายในมหาวิทยาลัย	นายสมประสงค์ โชคลาภ	งปม.	5,000,000	750,000	2,250,000	2,000,000	-	
	6) ปรับปรุงทางเดินเท้าแบบมีหลังคาคลุม เชื่อมต่ออาคารหอพักนักศึกษา (อาคารพระนครนิเวศน์)	นายสมประสงค์ โชคลาภ	งปม.	7,000,000	1,680,000	2,520,000	2,800,000	-	
	7) กิจกรรมครุภัณฑ์ลิฟต์โดยสารอาคารปฏิบัติการรวมเทคโนโลยีอุตสาหกรรม (อาคาร 27) พร้อมติดตั้ง	นายสมประสงค์ โชคลาภ	งปม.	4,400,000	-	4,400,000	-	-	
	8) กิจกรรมครุภัณฑ์เครื่องสูบน้ำอาคารหอประชุมภัทรมาหาราช (อาคาร 61) พร้อมติดตั้ง	นายสมประสงค์ โชคลาภ	งปม.	200,000	-	200,000	-	-	
	9) กิจกรรมครุภัณฑ์เครื่องสูบน้ำอาคารพระนครนิเวศ 1 (อาคาร 53) พร้อมติดตั้ง	นายสมประสงค์ โชคลาภ	งปม.	400,000	-	400,000	-	-	
	10) กิจกรรมครุภัณฑ์เครื่องสูบน้ำอาคารศูนย์กีฬาและสุขภาพ (อาคาร 48) พร้อมติดตั้ง	นายสมประสงค์ โชคลาภ	งปม.	150,000	-	150,000	-	-	
11) กิจกรรมครุภัณฑ์ประกอบห้องเรียนรวม 200 ที่นั่ง อาคารฝึกประสบการณ์วิชาชีพเชิงบูรณาการ (อาคาร 37) พร้อมติดตั้ง	นายสมประสงค์ โชคลาภ	งปม.	2,600,000	-	2,600,000	-	-		

สรุปแผนการดำเนินงานจำแนกตามยุทธศาสตร์ โครงการ/กิจกรรม และงบประมาณรายไตรมาส ประจำปีงบประมาณ พ.ศ. 2568

หน่วยงาน สำนักงานอธิการบดี กองคลัง

ยุทธศาสตร์ที่ 4 พัฒนาระบบบริหารจัดการ

เป้าประสงค์ : ยึดหลักธรรมาภิบาล

กลยุทธ์	โครงการ/กิจกรรม	หัวหน้าผู้รับผิดชอบ โครงการ/กิจกรรม	งบประมาณ		ระยะเวลาในการดำเนินงาน			
			ประเภท	จำนวน (บาท)	ไตรมาส 1 (ต.ค.67-ธ.ค.67)	ไตรมาส 2 (ม.ค.68-มี.ค.68)	ไตรมาส 3 (เม.ย.68-มิ.ย.68)	ไตรมาส 4 (ก.ค.68-ก.ย.68)
	12) กิจกรรมครุภัณฑ์ประกอบอาคารฝึกปฏิบัติการเรียนรวมแบบบูรณาการด้านสถาปัตยกรรมและเซรามิก	นายสมประสงค์ โชคลาภ	งปม.	5,048,600	-	5,048,600	-	-
	13) กิจกรรมปรับปรุงห้องเรียนและห้องปฏิบัติการ อาคารปฏิบัติการพลศึกษาและกีฬา (อาคาร 33)	นายสมประสงค์ โชคลาภ	งปม.	7,000,000	1,050,000	3,150,000	2,800,000	-
	14) กิจกรรมปรับปรุงอาคารเรียนรวมและศูนย์ฝึกอบรมเทคโนโลยีสร้างสรรค์และนวัตกรรม (โรงงาน 3)	นายสมประสงค์ โชคลาภ	งปม.	18,000,000	1,800,000	3,600,000	6,300,000	6,300,000
	15) กิจกรรมเครื่องเติมอากาศแบบกังหันฯ 4 ใบพัด	นายสมประสงค์ โชคลาภ	งปม.	60,000	-	60,000	-	-
	16) กิจกรรม บริหารจัดการสำนักงานให้มีความคล่องตัว	นายสมประสงค์ โชคลาภ	บ.กศ.	180,000	108,430	31,570	40,000	-
	17) กิจกรรม อบรมและฝึกซ้อมแผนป้องกันและบรรเทาสาธารณภัยด้านอัคคีภัย	นายสมประสงค์ โชคลาภ	บ.กศ.	40,000	-	-	-	40,000
	18) กิจกรรม พัฒนาระบบบริหารและสวัสดิการ (ค่าตอบแทนปฏิบัติงานนอกเวลาราชการ)	นายสมประสงค์ โชคลาภ	บ.กศ.	65,000	-	36,500	14,000	14,500
	19) กิจกรรม สนับสนุนการบริหารจัดการมหาวิทยาลัย (ค่าใช้จ่ายพื้นฐานและรายจ่ายประจำ (จ้างเหมาทำความสะอาดอาคารสถานที่ภายในอาคารเรียนรวมและศูนย์วัฒนธรรม (พุทธวิซชาลัย) และจ้างบำรุงรักษาเครื่องสูบน้ำดับเพลิง (Fire Pump)	ผู้อำนวยการ กองอาคารสถานที่และสิ่งแวดล้อม	บ.กศ.	825,200	206,300	206,300	206,300	206,300
	20) กิจกรรม พัฒนาระบบบริหารและสวัสดิการ (ค่าตอบแทนกรรมการ)	นายสมประสงค์ โชคลาภ	กศ.พบ.	300,000	186,900	113,100	-	-
	21) กิจกรรม สนับสนุนการบริหารจัดการ มหาวิทยาลัย (ค่าใช้จ่ายพื้นฐาน และรายจ่ายประจำ (จ้างเหมาดูแลบำรุง รักษาลิฟต์โดยสารและลิฟต์ขนของ (แบบไม่รวมอะไหล่) จำนวน 32 ชุด)	ผู้อำนวยการ กองอาคารสถานที่และสิ่งแวดล้อม	กศ.พบ.	472,600	118,100	118,100	118,200	118,200

สรุปแผนการดำเนินงานจำแนกตามยุทธศาสตร์ โครงการ/กิจกรรม และงบประมาณรายไตรมาส ประจำปีงบประมาณ พ.ศ. 2568

หน่วยงาน สำนักงานอธิการบดี กองคลัง

ยุทธศาสตร์ที่ 4 พัฒนาระบบบริหารจัดการ

เป้าประสงค์ : ยึดหลักธรรมาภิบาล

กลยุทธ์	โครงการ/กิจกรรม	หัวหน้าผู้รับผิดชอบ โครงการ/กิจกรรม	งบประมาณ		ระยะเวลาในการดำเนินงาน			
			ประเภท	จำนวน (บาท)	ไตรมาส 1 (ต.ค.67-ธ.ค.67)	ไตรมาส 2 (ม.ค.68-มี.ค.68)	ไตรมาส 3 (เม.ย.68-มิ.ย.68)	ไตรมาส 4 (ก.ค.68-ก.ย.68)
	22) กิจกรรม สนับสนุนการบริหารจัดการ มหาวิทยาลัย (ค่าใช้จ่ายพื้นฐาน และรายจ่ายประจำ (จ้างเหมาดูแลบำรุงรักษาสระว่ายน้ำ (แบบรวมเคมีภัณฑ์) (อาคาร 33)) (จ้างเหมาบำรุงรักษาระบบผลิตไฟฟ้าแสงอาทิตย์ (Solar Roof top) จำนวน 2 อาคาร) (จ้างเหมาบำรุงรักษาระบบกล้องวงจรปิด (CCTV IP NETWORK) (จ้างตรวจสอบวัสดุ-อุปกรณ์ระบบแจ้งเพลิงไหม้ (Fire Alarm system) และตู้ควบคุมไฟฟ้าหลัก/ย่อย))	ผู้อำนวยการ กองอาคารสถานที่และสิ่งแวดล้อม	กศ.พบ.บช.	1,262,300	315,575	315,575	315,575	315,575
รวมทุกยุทธศาสตร์	จำนวน 1 โครงการ/ 2 กิจกรรม			59,503,700	6,215,305	31,699,745	14,594,075	6,994,575
	ร้อยละ			100	10.45	53.27	24.53	11.75

สรุปแผนการดำเนินงานจำแนกตามยุทธศาสตร์ โครงการ/กิจกรรม และงบประมาณรายไตรมาส ประจำปีงบประมาณ พ.ศ. 2568

หน่วยงาน สำนักส่งเสริมวิชาการและงานทะเบียน

ยุทธศาสตร์ที่ 3 ยกคุณภาพการศึกษา

เป้าประสงค์ : นวัตกรรมสร้างสรรค์

กลยุทธ์	โครงการ/กิจกรรม	หัวหน้าผู้รับผิดชอบ โครงการ/กิจกรรม	งบประมาณ		ระยะเวลาในการดำเนินงาน			
			ประเภท	จำนวน (บาท)	ไตรมาส 1 (ต.ค.67-ธ.ค.67)	ไตรมาส 2 (ม.ค.68-มี.ค.68)	ไตรมาส 3 (เม.ย.68-มิ.ย.68)	ไตรมาส 4 (ก.ค.68-ก.ย.68)
2. หลักสูตรได้ มาตรฐานวิชาชีพ มุ่งเน้นการปฏิบัติได้	22. โครงการร่วมมือทางวิชาการกับหน่วยงานภาครัฐ/ เอกชนตามมาตรฐานคุณวุฒิวิชาชีพ							
	1) กิจกรรมพัฒนา/ปรับปรุงหลักสูตร	ผศ.ดร.สุบัน บัวขาว	บ.กศ.	490,700	-	270,700	150,000	70,000
	2) กิจกรรมค่าเบี้ยประชุมผู้รับผิดชอบหลักสูตร	ผศ.ดร.สุบัน บัวขาว	บ.กศ.	80,000	-	43,600	30,000	6,400
	3) กิจกรรมจัดหาอาจารย์ผู้รับผิดชอบหลักสูตร	ผศ.ดร.สุบัน บัวขาว	บ.กศ.	456,000	-	200,000	250,000	6,000
	4) กิจกรรมการพัฒนาการเรียนการสอนผ่านกระบวนการทวน สอบผลสัมฤทธิ์และการจัดการความรู้ (KM) วิชาศึกษาทั่วไป	ผศ.ดร.ปิยะดา จุลวรรณา	บ.กศ.	40,000	-	20,000	15,000	5,000
	5) กิจกรรมจัดประชุมสภาวิชาการ	ผศ.ดร.สุบัน บัวขาว	กศ.พบ.	532,000	133,000	133,000	133,000	133,000
4. พัฒนาทักษะใน ศตวรรษที่ 21 และ เทคโนโลยีที่ทันสมัย	29. โครงการความร่วมมือทางวิชาการกับสถาบัน/ หน่วยงานต่างประเทศ							
	1) กิจกรรมพัฒนาเครือข่ายความร่วมมือทางวิชาการเพื่อ พัฒนานักศึกษาภายใต้การเรียนการสอนวิชาศึกษาทั่วไป	ผศ.ดร.ปิยะดา จุลวรรณา	บ.กศ.	24,000	-	12,000	8,000	4,000
	32. โครงการพัฒนาคุณลักษณะบัณฑิตในศตวรรษที่ 21 และความสามารถด้วยกระบวนการวิศวกรสังคม							
	1) กิจกรรมการแสดงผลงานและการแลกเปลี่ยนจากการเรียน หมวดวิชาศึกษาทั่วไป (GE FAIR)	ผศ.ดร.ปิยะดา จุลวรรณา	บ.กศ.	60,000	4,830	45,170	5,000	5,000
รวม	จำนวน 3 โครงการ/ 7 กิจกรรม			1,682,700	137,830	724,470	591,000	229,400

สรุปแผนการดำเนินงานจำแนกตามยุทธศาสตร์ โครงการ/กิจกรรม และงบประมาณรายไตรมาส ประจำปีงบประมาณ พ.ศ. 2568

หน่วยงาน สำนักส่งเสริมวิชาการและงานทะเบียน

ยุทธศาสตร์ที่ 4 พัฒนาระบบบริหารจัดการ

เป้าประสงค์ : ยึดหลักธรรมาภิบาล

กลยุทธ์	โครงการ/กิจกรรม	หัวหน้าผู้รับผิดชอบ โครงการ/กิจกรรม	งบประมาณ		ระยะเวลาในการดำเนินงาน			
			ประเภท	จำนวน (บาท)	ไตรมาส 1 (ต.ค.67-ธ.ค.67)	ไตรมาส 2 (ม.ค.68-มี.ค.68)	ไตรมาส 3 (เม.ย.68-มิ.ย.68)	ไตรมาส 4 (ก.ค.68-ก.ย.68)
3. พัฒนาบุคลากรทุกระดับ	37. โครงการปรับปรุงระบบบริหารผลการปฏิบัติงานและเพิ่มประสิทธิภาพการทำงานของบุคลากร							
	1) กิจกรรมพัฒนาอาจารย์ผู้สอนวิชาศึกษาทั่วไปให้มีศักยภาพด้านการจัดการเรียนการสอนและการวัดประเมินผลอาจารย์ผู้สอนหมวดวิชาศึกษาทั่วไป	ผศ.ดร.ปิยะดา จุลวรรณา	บ.กศ.	50,000	3,000	27,000	15,000	5,000
	2) กิจกรรมพัฒนาศักยภาพบุคลากรสายสนับสนุนของสำนักส่งเสริมวิชาการ	นางวัชรีย์ กิ่งนาค	บ.กศ.	40,000	-	-	30,000	10,000
	3) กิจกรรมพัฒนาอาจารย์ด้านวิชาการ	ผศ.ดร.สุบัน บัวขาว	บ.กศ.	48,000	-	-	30,000	18,000
4. ศักยภาพการบริหาร สมรรถนะการบริหาร	38. โครงการปรับปรุงและจัดหาทรัพยากรสนับสนุนการเรียนรู้							
	1) กิจกรรมครุภัณฑ์สำนักงาน	อ.ปิยนันท์ ศรีทองทิพย์	บ.กศ.	16,900	-	16,900	-	-
	2) กิจกรรมบริหารจัดการทรัพยากรให้มีประสิทธิภาพ	หัวหน้าสำนักงาน	บ.กศ.	486,800	-	354,000	100,000	32,800
	3) กิจกรรมจัดทำคู่มือนักศึกษาใหม่ ภาคปกติ	อ.ปิยนันท์ ศรีทองทิพย์	บ.กศ.	350,000	-	180,000	170,000	-
	4) กิจกรรมจัดทำบัตรประจำตัวนักศึกษาใหม่ (ภาคปกติ)	ผศ.ดร.สุบัน บัวขาว	บ.กศ.	62,200	-	30,100	32,100	-
	5) กิจกรรมบริหารจัดการสนับสนุนการจัดการเรียนการสอน (ค่าตอบแทนการสอนรายวิชาศึกษาทั่วไป) ภาคปกติ	ผศ.ดร.ปิยะดา จุลวรรณา	บ.กศ.	810,000	59,000	80,000	24,000	647,000
	6) กิจกรรมบริหารจัดการทรัพยากรให้มีประสิทธิภาพ	หัวหน้าสำนักงาน	กศ.พบ.	130,100	30,000	90,000	5,000	5,100
	7) กิจกรรมบริหารจัดการ การปฏิบัติงาน ภาค กศ.พบ.	ผศ.ดร.สุบัน บัวขาว	กศ.พบ.	1,774,500	443,625	443,625	443,625	443,625
	8) กิจกรรมจัดทำคู่มือนักศึกษาใหม่ (ภาค กศ.พบ.)	อ.ปิยนันท์ ศรีทองทิพย์	กศ.พบ.	100,000	-	100,000	-	-
	9) กิจกรรมจัดทำบัตรประจำตัวนักศึกษาใหม่ (ภาค กศ.พบ.)	ผศ.ดร.ปวีณา ปรีชญากุล	กศ.พบ.	17,100	-	8,025	9,075	-
	10) กิจกรรมจัดประชุมกรรมการอำนวยการจัดการศึกษา	ผศ.ดร.สุบัน บัวขาว	กศ.พบ.	2,029,200	507,300	507,300	507,300	507,300
11) กิจกรรมบริหารจัดการสนับสนุนการจัดการเรียนการสอน (ค่าตอบแทนการสอนรายวิชาศึกษาทั่วไป) ภาคพิเศษ	ผศ.ดร.ปิยะดา จุลวรรณา	กศ.พบ.	630,000	90,000	110,000	130,000	300,000	

สรุปแผนการดำเนินงานจำแนกตามยุทธศาสตร์ โครงการ/กิจกรรม และงบประมาณรายไตรมาส ประจำปีงบประมาณ พ.ศ. 2568

หน่วยงาน สำนักส่งเสริมวิชาการและงานทะเบียน

ยุทธศาสตร์ที่ 4 พัฒนาระบบบริหารจัดการ

เป้าประสงค์ : ยึดหลักธรรมาภิบาล

กลยุทธ์	โครงการ/กิจกรรม	หัวหน้าผู้รับผิดชอบ โครงการ/กิจกรรม	งบประมาณ		ระยะเวลาในการดำเนินงาน			
			ประเภท	จำนวน (บาท)	ไตรมาส 1 (ต.ค.67-ธ.ค.67)	ไตรมาส 2 (ม.ค.68-มี.ค.68)	ไตรมาส 3 (เม.ย.68-มิ.ย.68)	ไตรมาส 4 (ก.ค.68-ก.ย.68)
	39. โครงการประชาสัมพันธ์เชิงรุก เพื่อสร้างภาพลักษณ์ของ คณะและมหาวิทยาลัย							
	1) กิจกรรมรับสมัครและคัดเลือกนักศึกษาใหม่ (ภาคปกติ)	ผศ.ดร.ปวีณา ปรีชญากุล	บ.กศ.	140,000	40,000	30,000	60,000	10,000
	2) กิจกรรมรับสมัครและคัดเลือกนักศึกษาใหม่ (ภาค กศ.พบ.)	ผศ.ดร.ปวีณา ปรีชญากุล	กศ.พบ.	45,000	12,000	13,000	15,000	5,000
รวม	จำนวน 3 โครงการ/ 16 กิจกรรม			6,729,800	1,184,925	1,989,950	1,571,100	1,983,825
รวมทุกยุทธศาสตร์	จำนวน 6 โครงการ/ 23 กิจกรรม			8,412,500	1,322,755	2,714,420	2,162,100	2,213,225
	ร้อยละ			100	15.72	32.27	25.70	26.31

สรุปแผนการดำเนินงานจำแนกตามยุทธศาสตร์ โครงการ/กิจกรรม และงบประมาณรายไตรมาส ประจำปีงบประมาณ พ.ศ. 2568

หน่วยงาน สำนักวิทยบริการและเทคโนโลยีสารสนเทศ

ยุทธศาสตร์ที่ 3 ยกคุณภาพการศึกษา

เป้าประสงค์ : นวัตกรรมสร้างสรรค์

กลยุทธ์	โครงการ/กิจกรรม	หัวหน้าผู้รับผิดชอบ โครงการ/กิจกรรม	งบประมาณ		ระยะเวลาในการดำเนินงาน			
			ประเภท	จำนวน (บาท)	ไตรมาส 1 (ต.ค.67-ธ.ค.67)	ไตรมาส 2 (ม.ค.68-มี.ค.68)	ไตรมาส 3 (เม.ย.68-มิ.ย.68)	ไตรมาส 4 (ก.ค.68-ก.ย.68)
4. พัฒนาทักษะใน ศตวรรษที่ 21 และ เทคโนโลยีที่ทันสมัย	32. โครงการพัฒนาคุณลักษณะบัณฑิตในศตวรรษที่ 21 และความสามารถด้วยกระบวนการวิศวกรรมสังคม	นางสาวเกษมณี โคตรดี	บ.กศ.	7,200,000	1,800,000	1,800,000	1,800,000	1,800,000
	1) กิจกรรม เข้าเครื่องคอมพิวเตอร์สำหรับห้องปฏิบัติการ จำนวน 965 เครื่อง สัญญาผูกพัน 3 ปี							
	2) กิจกรรม เข้าเครื่องคอมพิวเตอร์ Apple iMac สำหรับ ห้องปฏิบัติการ จำนวน 45 เครื่อง สัญญาผูกพัน 3 ปี ประจำปีงบประมาณ พ.ศ.2568	นางสาวเกษมณี โคตรดี	บ.กศ.	1,080,000	270,000	270,000	270,000	270,000
	30. โครงการพัฒนาทักษะทางด้านภาษาอังกฤษและ ทักษะทางด้านดิจิทัลสำหรับนักศึกษา	นางสาวเกษมณี โคตรดี	กศ.พบ.บช.	497,300	497,300	-	-	-
	1) กิจกรรม ส่งเสริมสมรรถนะและทักษะด้านดิจิทัลสำหรับ นักศึกษาชั้นปีสุดท้าย							
รวม	จำนวน 2 โครงการ/ 3 กิจกรรม			8,777,300	2,567,300	2,070,000	2,070,000	2,070,000

สรุปแผนการดำเนินงานจำแนกตามยุทธศาสตร์ โครงการ/กิจกรรม และงบประมาณรายไตรมาส ประจำปีงบประมาณ พ.ศ. 2568

หน่วยงาน สำนักวิทยบริการและเทคโนโลยีสารสนเทศ

ยุทธศาสตร์ที่ 4 พัฒนาระบบบริหารจัดการ

เป้าประสงค์ : ยึดหลักธรรมาภิบาล

กลยุทธ์	โครงการ/กิจกรรม	หัวหน้าผู้รับผิดชอบ โครงการ/กิจกรรม	งบประมาณ		ระยะเวลาในการดำเนินงาน			
			ประเภท	จำนวน (บาท)	ไตรมาส 1 (ต.ค.67-ธ.ค.67)	ไตรมาส 2 (ม.ค.68-มี.ค.68)	ไตรมาส 3 (เม.ย.68-มิ.ย.68)	ไตรมาส 4 (ก.ค.68-ก.ย.68)
4. ศักยภาพการบริหาร สมรรถนะการบริการ	38. โครงการปรับปรุงและจัดหาทรัพยากรสนับสนุนการเรียนรู้							
	1) กิจกรรม เช่าซอฟต์แวร์สำหรับสถาบันการศึกษา (ระบบปฏิบัติการ Windows และ Office) จำนวน 400 ชุด สัญญาผูกพัน 3 ปี	นางสาวเกษมณี โคตรดี	บ.กศ.	1,000,000	250,000	250,000	250,000	250,000
	2) กิจกรรม ค่าจ้างเหมาบริการวางจรเช่า Leased Line Internet ภายในมหาวิทยาลัย จำนวน 1 ระบบ ประจำปีงบประมาณ พ.ศ.2568	นางสาวเกษมณี โคตรดี	บ.กศ.	1,000,000	250,000	250,000	250,000	250,000
	3) กิจกรรม ค่าจ้างบำรุงระบบเครือข่ายอินเทอร์เน็ตและระบบเทคโนโลยีสารสนเทศ ประจำปีงบประมาณ พ.ศ.2568	นางสาวเกษมณี โคตรดี	บ.กศ.	2,500,000	625,000	625,000	625,000	625,000
	4) กิจกรรม ค่าจ้างบำรุงรักษาเครื่องคอมพิวเตอร์แม่ข่าย ประจำปีงบประมาณ พ.ศ.2568	นางสาวเกษมณี โคตรดี	กศ.พบ.บพ.	1,500,000	375,000	375,000	375,000	375,000
	5) กิจกรรม ค่าลิขสิทธิ์ Google Workspace for Education รุ่น Teaching and Learning จำนวน 300 ชุด ประจำปีงบประมาณ พ.ศ.2568	นางสาวเพชรรัตน์ มะหะหมัด	กศ.พบ.บพ.	250,400	250,400	-	-	-
6) กิจกรรม ติดตั้งระบบเครือข่ายห้องปฏิบัติการคอมพิวเตอร์ สำหรับเครื่องคอมพิวเตอร์ Apple iMac อาคาร 22 ส่วนต่อเติม ชั้น 3 ประจำปีงบประมาณ พ.ศ.2568	นางสาวเกษมณี โคตรดี	กศ.พบ.บพ.	499,200	499,200	-	-	-	

สรุปแผนการดำเนินงานจำแนกตามยุทธศาสตร์ โครงการ/กิจกรรม และงบประมาณรายไตรมาส ประจำปีงบประมาณ พ.ศ. 2568

หน่วยงาน สำนักวิทยบริการและเทคโนโลยีสารสนเทศ

ยุทธศาสตร์ที่ 4 พัฒนาระบบบริหารจัดการ

เป้าประสงค์ : ยึดหลักธรรมาภิบาล

กลยุทธ์	โครงการ/กิจกรรม	หัวหน้าผู้รับผิดชอบ โครงการ/กิจกรรม	งบประมาณ		ระยะเวลาในการดำเนินงาน			
			ประเภท	จำนวน (บาท)	ไตรมาส 1 (ต.ค.67-ธ.ค.67)	ไตรมาส 2 (ม.ค.68-มี.ค.68)	ไตรมาส 3 (เม.ย.68-มิ.ย.68)	ไตรมาส 4 (ก.ค.68-ก.ย.68)
	7) กิจกรรม ระบบควบคุมคุณภาพและการตรวจสอบเฝ้าระวังอุณหภูมิและความชื้นห้องควบคุมระบบสารสนเทศ (Data Center)	นางสาวเกษมณี โคตรดี	งปม.	3,800,000	3,800,000	-	-	-
	8) กิจกรรม ปรับปรุงพัฒนาและจัดหาครุภัณฑ์สื่ออุปกรณ์และวัสดุ เพื่อสนับสนุนการดำเนินงานตามภารกิจของสำนัก ประจำปีงบประมาณ พ.ศ.2568	นางสาวเกษมณี โคตรดี	บ.กศ.	1,442,400	350,000	550,000	400,000	142,400
	9) กิจกรรม จัดหาทรัพยากรสารสนเทศและสื่อบริการต่างๆ ประจำปีงบประมาณ พ.ศ.2568	นางสาวดวงใจ ทวยพวก	กศ.พบ.บพ.	187,000	108,000	43,000	18,000	18,000
	10) กิจกรรม จัดหาทรัพยากรสารสนเทศให้เพียงพอและมีประสิทธิภาพ ประจำปีงบประมาณ พ.ศ.2568	นางสาวสุกัญญา จำนิล	บ.กศ.	196,000	116,000	50,000	30,000	-
	11) กิจกรรม บำรุงรักษาห้องสมุดอัตโนมัติ ประจำปีงบประมาณ พ.ศ.2568	นางสาวดวงใจ ทวยพวก	บ.กศ.	140,000	35,000	35,000	35,000	35,000
รวม	จำนวน 1 โครงการ/ 11 กิจกรรม			12,515,000	6,658,600	2,178,000	1,983,000	1,695,400
รวมทุกยุทธศาสตร์	จำนวน 3 โครงการ/ 14 กิจกรรม			21,292,300	9,225,900	4,248,000	4,053,000	3,765,400
	ร้อยละ			100	43.33	19.95	19.04	17.68

สรุปแผนการดำเนินงานจำแนกตามยุทธศาสตร์ โครงการ/กิจกรรม และงบประมาณรายไตรมาส ประจำปีงบประมาณ พ.ศ. 2568

หน่วยงาน สถาบันวิจัยและพัฒนา

ยุทธศาสตร์ที่ 1 พัฒนาท้องถิ่น

เป้าประสงค์ : ชุมชนท้องถิ่นยั่งยืน

กลยุทธ์	โครงการ/กิจกรรม	หัวหน้าผู้รับผิดชอบโครงการ/ กิจกรรม	งบประมาณ		ระยะเวลาในการดำเนินงาน			
			ประเภท	จำนวน (บาท)	ไตรมาส 1 (ต.ค.67-ธ.ค.67)	ไตรมาส 2 (ม.ค.68-มี.ค.68)	ไตรมาส 3 (เม.ย.68-มิ.ย.68)	ไตรมาส 4 (ก.ค.68-ก.ย.68)
3. พัฒนาเศรษฐกิจฐานราก	8. โครงการพัฒนาคุณภาพชีวิตและยกระดับเศรษฐกิจฐานราก (พัฒนาท้องถิ่น) 1) กิจกรรม การทำแผนบริการวิชาการและติดตามการรายงานผลการดำเนินงานกิจกรรม/โครงการในเขตพื้นที่รับผิดชอบของมหาวิทยาลัยราชภัฏพระนคร	ผศ.ดร. ยงยุทธ ขำคง และ นางสาวทัศนีย์ ปิ่นทอง	บ.กศ.	7,500	-	2,500	-	5,000
รวม	จำนวน 1 โครงการ/ 1 กิจกรรม			7,500	-	2,500	-	5,000

สรุปแผนการดำเนินงานจำแนกตามยุทธศาสตร์ โครงการ/กิจกรรม และงบประมาณรายไตรมาส ประจำปีงบประมาณ พ.ศ. 2568

หน่วยงาน สถาบันวิจัยและพัฒนา

ยุทธศาสตร์ที่ 3 ยกคุณภาพการศึกษา

เป้าประสงค์ : นวัตกรรมสร้างสรรค์

กลยุทธ์	โครงการ/กิจกรรม	หัวหน้าผู้รับผิดชอบโครงการ/ กิจกรรม	งบประมาณ		ระยะเวลาในการดำเนินงาน			
			ประเภท	จำนวน (บาท)	ไตรมาส 1 (ต.ค.67-ธ.ค.67)	ไตรมาส 2 (ม.ค.68-มี.ค.68)	ไตรมาส 3 (เม.ย.68-มิ.ย.68)	ไตรมาส 4 (ก.ค.68-ก.ย.68)
3. อาจารย์มีศักยภาพ และมีเครือข่ายความรู้สู่ การปฏิบัติ	25. โครงการอบรมการประเมินผลงานวิจัยในการใช้ประโยชน์ ของผลงานวิจัยทางสังคมหรือผลกระทบทางสังคม (SROI/SIA)							
	1) กิจกรรม พัฒนาอาจารย์ให้มีศักยภาพด้านการวิจัย	ผศ.ดร.ลดา มัทธูรส และคณะ	บ.กศ.	200,000	20,000	60,000	60,000	60,000
	2) กิจกรรมสมกองทุนวิจัย	ผศ.ดร.ลดา มัทธูรส/ นางสาวศุภราพร เกตุกลม	บ.กศ.	2,800,000	2,800,000	-	-	-
	3) กิจกรรม การจัดนิทรรศการแสดงผลงานวิจัย และการประชุม วิชาการระดับชาติและนานาชาติในฐานะเจ้าภาพร่วมกับ มหาวิทยาลัยเครือข่าย	ผศ.ดร.ยงยุทธ ชำคอง / นางสาว ทัศนีย์ ปิ่นทอง	บ.กศ.	150,000	52,368	-	20,000	77,632
	4) กิจกรรม โครงการวิจัยเรื่อง การบ่มเร่ด้วยพลังงานไมโครเวฟ เพื่อเพิ่มการพัฒนากำลังอัดในช่วงต้นของชิ้นส่วนคอนกรีต สำเร็จรูปที่ผสมเศษคอนกรีตใช้แล้วด้วยการใช้ระบบผสมผสาน การบ่อนคลื่นไมโครเวฟหลายทิศทางร่วมกับลมร้อนแบบต่อเนื่อง เชิงพาณิชย์ (สัญญาเลขที่ N42A660379)	รศ.ดร.ณัฐ มากุล	กศ.พบ.	450,000	142,500	142,500	71,250	93,750
	28.โครงการที่ปรึกษาสนับสนุนการตีพิมพ์ระดับนานาชาติ							
1) กิจกรรม การจัดทำวารสารวิจัยราชภัฏพระนคร สาขา วิทยาศาสตร์และเทคโนโลยี สาขามนุษยศาสตร์ และสังคมศาสตร์ และวารสารวิชาการ สาขามนุษยศาสตร์และสังคมศาสตร์ วารสาร วิจัยและนวัตกรรมทางการศึกษา และวารสารราชภัฏพระนคร วิชาการ	ผศ.ดร.ยงยุทธ ชำคอง	บ.กศ.	450,000	130,000	100,000	130,000	90,000	
2) กิจกรรมพัฒนาทักษะการใช้ภาษาอังกฤษสำหรับนักวิจัย	ดร.อุมภาพร ยูวชิต และคณะ	บ.กศ.	20,000	-	-	20,000	-	
3) กิจกรรม การเขียนบทความวิจัย/วิชาการเพื่อส่งตีพิมพ์ใน วารสารระดับนานาชาติ	ผศ.ดร.ยงยุทธ ชำคอง / นางสาวสุ ปราณี ชมจุมจั่ง	บ.กศ.	30,000	-	30,000	-	-	

สรุปแผนการดำเนินงานจำแนกตามยุทธศาสตร์ โครงการ/กิจกรรม และงบประมาณรายไตรมาส ประจำปีงบประมาณ พ.ศ. 2568

หน่วยงาน สถาบันวิจัยและพัฒนา

ยุทธศาสตร์ที่ 3 ยกคุณภาพการศึกษา

เป้าประสงค์ : นวัตกรรมสร้างสรรค์

กลยุทธ์	โครงการ/กิจกรรม	หัวหน้าผู้รับผิดชอบโครงการ/ กิจกรรม	งบประมาณ		ระยะเวลาในการดำเนินงาน			
			ประเภท	จำนวน (บาท)	ไตรมาส 1 (ต.ค.67-ธ.ค.67)	ไตรมาส 2 (ม.ค.68-มี.ค.68)	ไตรมาส 3 (เม.ย.68-มิ.ย.68)	ไตรมาส 4 (ก.ค.68-ก.ย.68)
	30. โครงการพัฒนาทักษะทางด้านภาษาอังกฤษและทักษะทางด้านดิจิทัลสำหรับนักศึกษา							
	1) กิจกรรม การวัดระดับสมรรถนะและทักษะการใช้ภาษาอังกฤษสำหรับนักศึกษาชั้นปีสุดท้าย	ดร.อุมาพร ยูวชิต และคณะ	บ.กศ.	270,800	270,800	-	-	-
	2) กิจกรรม การพัฒนาสมรรถนะทางภาษาอังกฤษในศตวรรษที่ 21 สำหรับนักศึกษาทุกชั้นปี	ดร.อุมาพร ยูวชิต และคณะ	บ.กศ.	80,000	-	-	-	80,000
5. หลักประกันคุณภาพการศึกษา การวัดและประเมินผล	34. โครงการประกันคุณภาพการศึกษาระดับหลักสูตร/คณะ/มหาวิทยาลัย							
	1) กิจกรรม การดำเนินการตามเกณฑ์คุณภาพการศึกษา EdPEX, AUN QA และ OBE	ดร.อุมาพร ยูวชิต / น.ส.ปภิษฎาภรณ์ พุทธนางค์	บ.กศ.	424,000	113,200	238,000	72,800	-
	2) กิจกรรม การจัดการความรู้ในองค์กร การบริหารความเสี่ยงและต้นทุนต่อหน่วยผลผลิต	ดร.อุมาพร ยูวชิต และคณะ	บ.กศ.	65,500	25,000	17,500	23,000	-
	3) กิจกรรม การประเมินคุณธรรมและความโปร่งใสในการดำเนินงานของหน่วยงานภาครัฐ	ดร.อุมาพร ยูวชิต / นางสาวพิมพ์พร ชาวเอี่ยม	บ.กศ.	40,500	7,000	25,000	5,000	3,500
รวม	จำนวน 4 โครงการ/ 12 กิจกรรม			4,980,800	3,560,868	613,000	402,050	404,882

สรุปแผนการดำเนินงานจำแนกตามยุทธศาสตร์ โครงการ/กิจกรรม และงบประมาณรายไตรมาส ประจำปีงบประมาณ พ.ศ. 2568

หน่วยงาน สถาบันวิจัยและพัฒนา

ยุทธศาสตร์ที่ 4 พัฒนาระบบบริหารจัดการ

เป้าประสงค์ : ยึดหลักธรรมาภิบาล

กลยุทธ์	โครงการ/กิจกรรม	หัวหน้าผู้รับผิดชอบโครงการ/กิจกรรม	งบประมาณ		ระยะเวลาในการดำเนินงาน			
			ประเภท	จำนวน (บาท)	ไตรมาส 1 (ต.ค.67-ธ.ค.67)	ไตรมาส 2 (ม.ค.68-มี.ค.68)	ไตรมาส 3 (เม.ย.68-มิ.ย.68)	ไตรมาส 4 (ก.ค.68-ก.ย.68)
2. ภาระงาน ครอบคลุมพันธกิจ	36.โครงการพัฒนาเทคโนโลยีดิจิทัลเพื่อสนับสนุน การบริหารจัดการ 1) กิจกรรม พัฒนาระบบสารสนเทศเพื่องานวิจัย	ผศ.ลดา มัทธูรศ / นายขจรศักดิ์ พงษ์ธานี	บ.กศ.	30,000	-	30,000	-	-
4. ศักยภาพการ บริหาร สมรรถนะ การบริการ	38. โครงการปรับปรุงและจัดหาทรัพยากรสนับสนุน การเรียนรู้ 1) กิจกรรม พัฒนาระบบบริหารจัดการสำนักงานสถาบันวิจัย และพัฒนา	ดร.อุมาพร ยูวชิต และคณะ	บ.กศ.	200,000	51,000	94,000	35,000	20,000
	2) กิจกรรม การรับรองชาวต่างประเทศและการจัดทำ ใบอนุญาตทำงาน	ดร.อุมาพร ยูวชิต/น.ส.วราภรณ์ แสงสุริศรี	บ.กศ.	100,000	5,000	34,260	34,260	26,480
	3) กิจกรรม การให้บริการและการจัดหาที่พักให้กับ อาจารย์ชาวจีน (อาสาสมัครสัญญา 1 ปี)	ดร.อุมาพร ยูวชิต/น.ส.วราภรณ์ แสงสุริศรี / น.ส.ธนพร ชนาธิปกรณ์	บ.กศ.	150,000	30,000	30,000	31,900	58,100
รวม	จำนวน 1 โครงการ/ 4 กิจกรรม			480,000	86,000	188,260	101,160	104,580
รวมทุกยุทธศาสตร์	จำนวน 6 โครงการ/ 17 กิจกรรม			5,468,300	3,646,868	803,760	503,210	514,462
	ร้อยละ			100	66.69	14.70	9.20	9.41

สรุปแผนการดำเนินงานจำแนกตามยุทธศาสตร์ โครงการ/กิจกรรม และงบประมาณรายไตรมาส ประจำปีงบประมาณ พ.ศ. 2568

โครงการอนุรักษ์พันธุกรรมพืชอันเนื่องมาจากพระราชดำริ สมเด็จพระเทพรัตนราชสุดาฯ สยามบรมราชกุมารี (อพ.สธ.)

หน่วยงาน สถาบันวิจัยและพัฒนา

ยุทธศาสตร์ที่ 1 พัฒนาท้องถิ่น

เป้าประสงค์ : ชุมชนท้องถิ่นยั่งยืน

กลยุทธ์	โครงการ/กิจกรรม	หัวหน้าผู้รับผิดชอบ โครงการ/กิจกรรม	งบประมาณ		ระยะเวลาในการดำเนินงาน			
			ประเภท	จำนวน (บาท)	ไตรมาส 1 (ต.ค.67-ธ.ค.67)	ไตรมาส 2 (ม.ค.68-มี.ค.68)	ไตรมาส 3 (เม.ย.68-มิ.ย.68)	ไตรมาส 4 (ก.ค.68-ก.ย.68)
1. สืบสานพระราชปณิธาน	1.โครงการอนุรักษ์พันธุกรรมพืชอันเนื่องมาจากพระราชดำริสมเด็จพระเทพรัตนราชสุดาฯ สยามบรมราชกุมารีสนอง พระราชดำริ (อพ.สธ.)							
	1) กิจกรรม บริหารจัดการโครงการอนุรักษ์พันธุกรรมพืชฯ (อพ.สธ.-มรภ.พ รัตนคร)	ผศ.ดร.ลดดา มัทธูรส	งปม.	552,800	80,000	100,000	100,000	272,800
	2) การป้องกันไฟป่าในพื้นที่ป่าเขาพลวง วิทยาลัยชัยบาดาลพัฒนา	ผศ.ศิริวัฒน์ สุนทรโรทก	งปม.	63,000	-	-	43,000	20,000
	3) กิจกรรม สำรวจเก็บรวบรวมวัฒนธรรมและภูมิปัญญาในพื้นที่เทศบาล ตำบลบางม่วง อำเภอบางใหญ่ จังหวัดนนทบุรี	ผศ.ดร.จันทนา อุดม	งปม.	63,000	-	24,300	30,750	7,950
	4) กิจกรรม สำรวจเก็บรวบรวมวัฒนธรรมและภูมิปัญญาในพื้นที่ ชุมชน ประชากรร่วมใจ 1 และชุมชนประชากรร่วมใจ 2 แขวงลาดยาว เขตจตุจักร กรุงเทพมหานคร	ผศ.ดร.ไพโรจน์ บุตรชีวิน	งปม.	63,000	-	24,300	30,750	7,950
	5) กิจกรรม การสำรวจและเก็บรวบรวมพืชชะตาด กระเจี๊ยบมอญ ในพื้นที่ ชุมชนมอญคลองสามวา ชุมชนแป้นทองสัมพันธ์ แขวงสามวาตะวันตก เขต คลองสามวา กรุงเทพมหานคร)	ผศ.ศศิพร รัตนสุวรรณ	งปม.	51,200	-	30,400	20,800	-
	6) กิจกรรม โครงการสำรวจเก็บรวบรวมภูมิปัญญาหม้อพื้นบ้านในพื้นที่ เทศบาลตำบลบางม่วง อำเภอบางใหญ่ ภายใต้รัศมีอย่างน้อย 50 กิโลเมตร ของมหาวิทยาลัยราชภัฏพระนคร	รศ.ดร.โสภณา จีรวงศ์นุสรณ์	งปม.	63,000	-	20,000	30,000	13,000
	7) กิจกรรม การสำรวจเก็บรวบรวมทรัพยากรวัฒนธรรมและภูมิปัญญา ท้องถิ่นเพื่อการอนุรักษ์ชุมชนไทยรามัญแป้นทอง แขวงสามวาตะวันตก เขตคลองสามวา กรุงเทพมหานคร	อาจารย์สิริณมภ์ พึ่งสังวาลย์	งปม.	63,000	-	37,000	26,000	-
8) กิจกรรม การสำรวจและระบุพิกัดมะลิสยามในพื้นที่วิทยาลัยชัยบาดาล พัฒนา มหาวิทยาลัยราชภัฏพระนคร	รศ.ดร.ธงชัย ชำมี	งปม.	29,300	-	16,800	10,000	2,500	

สรุปแผนการดำเนินงานจำแนกตามยุทธศาสตร์ โครงการ/กิจกรรม และงบประมาณรายไตรมาส ประจำปีงบประมาณ พ.ศ. 2568

โครงการอนุรักษ์พันธุกรรมพืชอันเนื่องมาจากพระราชดำริ สมเด็จพระเทพรัตนราชสุดาฯ สยามบรมราชกุมารี (อพ.สธ.)

หน่วยงาน สถาบันวิจัยและพัฒนา

ยุทธศาสตร์ที่ 1 พัฒนาท้องถิ่น

เป้าประสงค์ : ชุมชนท้องถิ่นยั่งยืน

กลยุทธ์	โครงการ/กิจกรรม	หัวหน้าผู้รับผิดชอบ โครงการ/กิจกรรม	งบประมาณ		ระยะเวลาในการดำเนินงาน			
			ประเภท	จำนวน (บาท)	ไตรมาส 1 (ต.ค.67-ธ.ค.67)	ไตรมาส 2 (ม.ค.68-มี.ค.68)	ไตรมาส 3 (เม.ย.68-มิ.ย.68)	ไตรมาส 4 (ก.ค.68-ก.ย.68)
	9) กิจกรรมสำรวจและเก็บรวบรวมพันธุกรรมของแบคทีเรียบาซิลลัสที่เป็นประโยชน์ต่อพืชบนพื้นที่ ตำบลเกาะรัง อำเภอยะบะดี จังหวัดลพบุรี	ผศ.ดร.ขวัญชัย คูเจริญไพศาล	งปม.	63,000	-	50,000	13,000	-
	10) กิจกรรมสำรวจและเก็บรวบรวมข้อมูลการกักเก็บคาร์บอนจากกิจกรรมของจุลินทรีย์ดิน ในพื้นที่การเกษตรที่มีความหลากหลาย ณ ตำบลเกาะรัง อำเภอยะบะดี จังหวัดลพบุรี	ผศ.ดร.ขวัญชัย คูเจริญไพศาล	งปม.	63,000	-	30,000	33,000	-
	11) กิจกรรม การพัฒนาโรงเรือนเพาะกล้าสมุนไพรมะขามป้อมด้วยระบบควบคุมแบบปิดตำบลม่วงค่อม และฤทธิ์ยับยั้ง ANGIOTENSIN CONVERTING ENZYME	ดร.ปาริฉัตร แก่นสม	งปม.	88,200	-	41,340	46,860	-
	12) กิจกรรม การพัฒนาสิ่งอำนวยความสะดวกในการปลูกพืชสมุนไพรมะขามป้อมโดยใช้ระบบควบคุมตำบลม่วงค่อม	ผศ.ศักดิ์ศรี แก่นสม	งปม.	94,500	-	47,640	46,860	-
	13) กิจกรรม การพัฒนาสิ่งอำนวยความสะดวกในการปลูกสมุนไพรแดงด้วยระบบควบคุมสำหรับวิสาหกิจชุมชนบ้านเขาหน้าตัด หมู่ 12	ผศ.พิมล จันทระ	งปม.	81,900	-	39,120	42,780	-
	14) กิจกรรม เก็บรักษาความหลากหลายของต้นทองหลางในรูปแบบสารพันธุกรรม ตำบลปากเกร็ด จังหวัดนนทบุรี	ผศ.ดร.วันทนา ลีบ่อน้อย	งปม.	63,000	-	20,000	40,000	3,000
	15) กิจกรรม ปลูกขยายพันธุ์เปราะป่าในโรงเรือนเพาะชำ มหาวิทยาลัยราชภัฏพระนคร เขตบางเขน กรุงเทพมหานคร	ผศ.ดร.อัญชลี นิลสุวรรณ	งปม.	62,500	-	24,000	36,000	2,500
	16) กิจกรรม การศึกษาองค์ประกอบทางเคมีเบื้องต้นของสารสกัดหอมจากดอกมะลิสยาม ด้วยเทคนิค Gas Chromatography Mass Spectrometry และฤทธิ์ยับยั้ง ANGIOTENSIN CONVERTING ENZYME	รศ.ดร.รัชชัย ชำมี	งปม.	63,000	29,400	20,600	10,000	3,000

สรุปแผนการดำเนินงานจำแนกตามยุทธศาสตร์ โครงการ/กิจกรรม และงบประมาณรายไตรมาส ประจำปีงบประมาณ พ.ศ. 2568

โครงการอนุรักษ์พันธุกรรมพืชอันเนื่องมาจากพระราชดำริ สมเด็จพระเทพรัตนราชสุดาฯ สยามบรมราชกุมารี (อพ.สธ.)

หน่วยงาน สถาบันวิจัยและพัฒนา

ยุทธศาสตร์ที่ 1 พัฒนาท้องถิ่น

เป้าประสงค์ : ชุมชนท้องถิ่นยั่งยืน

กลยุทธ์	โครงการ/กิจกรรม	หัวหน้าผู้รับผิดชอบ โครงการ/กิจกรรม	งบประมาณ		ระยะเวลาในการดำเนินงาน			
			ประเภท	จำนวน (บาท)	ไตรมาส 1 (ต.ค.67-ธ.ค.67)	ไตรมาส 2 (ม.ค.68-มี.ค.68)	ไตรมาส 3 (เม.ย.68-มิ.ย.68)	ไตรมาส 4 (ก.ค.68-ก.ย.68)
	17) กิจกรรม การศึกษาสัณฐานวิทยาของพืชสกุลเปราะ (Kaempferia) ที่พบที่ป่าปกปักเขาพลวง วิทยาลัยชัยบาดาลพัฒนา อำเภอย้ายบาดาล จังหวัดลพบุรี	ผศ.ดร.วชิราภรณ์ พูนัน	งปม.	48,000	-	19,930	26,320	1,750
	18) กิจกรรม การพัฒนาผลิตภัณฑ์จากกล้วยพื้นถิ่นบางสายพันธุ์ที่พบในพื้นที่อำเภอย้ายบาดาล จังหวัดลพบุรี	ผศ.ดร.ประกายดาว ยิ่งสง่า	งปม.	95,000	-	30,000	50,000	15,000
	19) กิจกรรม ปรับปรุงเว็บไซต์ประชาสัมพันธ์หน่วยงานและเผยแพร่ความรู้ อพ.สธ.-มรภ.พระนคร ประจำปีการศึกษา พ.ศ. 2568	ผศ.รณกร รัตนธรรมมา	งปม.	3,000	-	3,000	-	-
	20) กิจกรรม การสำรวจและศึกษาความหลากหลายและโครงสร้างทางพันธุกรรมของกล้วย ตำบลเกาะเกร็ด จังหวัดนนทบุรี เพื่อการอนุรักษ์และการประยุกต์ใช้อย่างยั่งยืน	รศ.ดร.โองการ วณิชชาชีวะ	งปม.	75,600	-	70,000	5,600	-
	21) กิจกรรม การศึกษาศักยภาพสาหร่ายไก่อในการนำมาสร้างผลิตภัณฑ์ระบบนิเวศจำลองขนาดเล็กที่สวยงามสำหรับใช้ตกแต่งบ้าน	ผศ.ดร.รามาศ จุ้ยจุลเจิม	งปม.	50,100	-	35,000	12,100	3,000
	22) กิจกรรม การศึกษาฤทธิ์ต้านอนุมูลอิสระของสาหร่ายไก่อก่อนและหลังการพัฒนาต้นแบบผลิตภัณฑ์สาหร่ายไก่อ	ผศ.สุทธิเดือน ชุมหกานต์	งปม.	63,000	-	33,000	27,000	3,000
	23) กิจกรรม รวบรวมข้อมูลความถูกต้องทางวิชาการด้านพฤกษศาสตร์ของพรรณไม้ในพื้นที่ศึกษาที่ 1 สวนพฤกษศาสตร์ มหาวิทยาลัยราชภัฏพระนคร	ผศ.ดร.วชิราภรณ์ พูนัน	งปม.	53,700	-	11,950	40,000	1,750
	24) กิจกรรม การทำบทเรียนท้องถิ่น “ทรัพยากรวัฒนธรรมและภูมิปัญญาท้องถิ่น ตำบลท่าดินดำ อำเภอย้ายบาดาล จังหวัดลพบุรี” มหาวิทยาลัยราชภัฏพระนคร	ผศ.ดร.อภิชาติ ลือสมัย	งปม.	72,000	-	20,900	9,900	41,200
	25) กิจกรรม สำรวจพรรณไม้ในพื้นที่ศึกษาบริเวณโรงเรียนมัธยมสาธิตฯ มหาวิทยาลัยราชภัฏพระนคร	อาจารย์พีรพงศ์ บุญฤกษ์	งปม.	34,700	-	34,700	-	-

สรุปแผนการดำเนินงานจำแนกตามยุทธศาสตร์ โครงการ/กิจกรรม และงบประมาณรายไตรมาส ประจำปีงบประมาณ พ.ศ. 2568

โครงการอนุรักษ์พันธุกรรมพืชอันเนื่องมาจากพระราชดำริ สมเด็จพระเทพรัตนราชสุดาฯ สยามบรมราชกุมารี (อพ.สธ.)

หน่วยงาน สถาบันวิจัยและพัฒนา

ยุทธศาสตร์ที่ 1 พัฒนาท้องถิ่น

เป้าประสงค์ : ชุมชนท้องถิ่นยั่งยืน

กลยุทธ์	โครงการ/กิจกรรม	หัวหน้าผู้รับผิดชอบ โครงการ/กิจกรรม	งบประมาณ		ระยะเวลาในการดำเนินงาน			
			ประเภท	จำนวน (บาท)	ไตรมาส 1 (ต.ค.67-ธ.ค.67)	ไตรมาส 2 (ม.ค.68-มี.ค.68)	ไตรมาส 3 (เม.ย.68-มิ.ย.68)	ไตรมาส 4 (ก.ค.68-ก.ย.68)
	26) กิจกรรมสนับสนุนองค์การปกครองส่วนท้องถิ่นที่เข้าร่วมสนองพระราชดำริ อพ.สธ. ดำเนินงานในฐานทรัพยากรท้องถิ่น	ผศ.ดร.รัศมี แสงศิริมงคลยิ่ง	งปม.	63,000	-	-	63,000	-
	27) กิจกรรม การประยุกต์ใช้การเพาะเลี้ยงเนื้อเยื่อพืชและเปรียบเทียบลักษณะทางพันธุกรรมของทองหลางใน ตำบลปากเกร็ด อำเภอปากเกร็ด จังหวัดนนทบุรี เพื่อการอนุรักษ์อย่างยั่งยืน	ผศ.ดร.ธนภูมิ ศิริงาม	งปม.	63,000	-	40,000	23,000	-
	28) กิจกรรม การพัฒนาผลิตภัณฑ์อาหารหมักภูมิปัญญาเขตคลองสามวา เพื่อแนวทางการนำไปสู่การใช้ประโยชน์อย่างยั่งยืน	ผศ.เปมิกา ขำวีระ	งปม.	65,200	-	10,000	40,000	15,200
	29) กิจกรรม พัฒนาศูนย์เรียนรู้ อนุรักษ์ พัฒนา และใช้ประโยชน์ ทรัพยากรอย่างยั่งยืน สู่เศรษฐกิจพอเพียง มหาวิทยาลัยราชภัฏพระนคร	ผศ.ดร.รัศมี แสงศิริมงคลยิ่ง	งปม.	195,000	-	130,000	65,000	-
	30) กิจกรรม การประยุกต์ใช้การเพาะเลี้ยงเนื้อเยื่อพืชและเปรียบเทียบลักษณะทางพันธุกรรมของมะลิสยามในพื้นที่วิทยาลัยชัยบาดาลพัฒนา มหาวิทยาลัยราชภัฏพระนคร จังหวัดลพบุรี เพื่อการอนุรักษ์อย่างยั่งยืน	ผศ.ดร.ธนภูมิ ศิริงาม	งปม.	63,000	-	40,000	23,000	-
	31) กิจกรรม การเพิ่มมูลค่าทางการตลาดและการส่งเสริมการตลาดท่องเที่ยวโดยใช้พืชท้องถิ่นหนองกะลา ในชุมชนเกาะเกร็ด จังหวัดนนทบุรี	ผศ.ดร.วรวิทย์ ประสิทธิ์	งปม.	49,800	-	29,400	20,400	-
	32) กิจกรรม การใช้ประโยชน์จากสารสกัดต้นทองหลางในการพัฒนาผลิตภัณฑ์เครื่องสำอาง	ผศ.พินดา แสนประกอบ	งปม.	63,000	-	60,000	3,000	-
	33) กิจกรรม ผลการยับยั้งการเสื่อมสภาพของโปรตีนด้วยสารสกัดต้นแจง	ผศ.พรชนก ซิลปกรณ	งปม.	37,800	-	30,000	7,800	-
	34) กิจกรรม ศูนย์ประสานงาน อพ.สธ.-มรภ.พระนคร	ผศ.ดร.อนันตกุล อินทรผดุง	งปม.	64,000	-	30,000	30,000	4,000

สรุปแผนการดำเนินงานจำแนกตามยุทธศาสตร์ โครงการ/กิจกรรม และงบประมาณรายไตรมาส ประจำปีงบประมาณ พ.ศ. 2568

โครงการอนุรักษ์พันธุกรรมพืชอันเนื่องมาจากพระราชดำริ สมเด็จพระเทพรัตนราชสุดาฯ สยามบรมราชกุมารี (อพ.สธ.)

หน่วยงาน สถาบันวิจัยและพัฒนา

ยุทธศาสตร์ที่ 1 พัฒนาท้องถิ่น

เป้าประสงค์ : ชุมชนท้องถิ่นยั่งยืน

กลยุทธ์	โครงการ/กิจกรรม	หัวหน้าผู้รับผิดชอบ โครงการ/กิจกรรม	งบประมาณ		ระยะเวลาในการดำเนินงาน			
			ประเภท	จำนวน (บาท)	ไตรมาส 1 (ต.ค.67-ธ.ค.67)	ไตรมาส 2 (ม.ค.68-มี.ค.68)	ไตรมาส 3 (เม.ย.68-มิ.ย.68)	ไตรมาส 4 (ก.ค.68-ก.ย.68)
	35) กิจกรรม การใช้ประโยชน์จากขมิ้นชันในเขตบริเวณมหาวิทยาลัยราชภัฏพระนครในการผลิตสีธรรมชาติ	ผศ.ดร.วรวดี สุขัยยะ	งปม.	90,100	-	40,000	35,000	15,100
	36) กิจกรรม การพัฒนาการใช้ประโยชน์สมุนไพรแฉ่งเป็นยาสีฟัน “แฉ่งไบรซ์” เพื่อส่งเสริมการท่องเที่ยว เชียงอนุรักษ์ “ แฉ่งแลนด์แดนมหัศจรรย์”	ผศ.ดร.อภิศักดิ์ คู่กระสังข์	งปม.	119,000	-	60,000	59,000	-
	37) กิจกรรม การใช้ประโยชน์จากใบทองหลางพัฒนาเป็นอาหารสมุนไพรตำบลดปากเกร็ด อำเภอปากเกร็ด จังหวัดนนทบุรี	ผศ.ดร.ศศิพร รัตนสุวรรณ	งปม.	62,900	-	41,000	21,900	-
	38) กิจกรรม การศึกษาสัณฐานวิทยาของมะลิสยาม ที่พบบริเวณโดยรอบวิทยาลัยชัยบาดาลพัฒนา มหาวิทยาลัย ราชภัฏพระนคร อ.ชัยบาดาล จ.ลพบุรี	ผศ.ดร.อัญชลี นิลสุวรรณ	งปม.	41,700	-	20,000	19,200	2,500
รวม	จำนวน 1 โครงการ/ 38 กิจกรรม			3,000,000	109,400	1,314,380	1,141,020	435,200

สรุปแผนการดำเนินงานจำแนกตามยุทธศาสตร์ โครงการ/กิจกรรม และงบประมาณรายไตรมาส ประจำปีงบประมาณ พ.ศ. 2568

หน่วยงาน สำนักงานสภามหาวิทยาลัย

ยุทธศาสตร์ที่ 4 พัฒนาระบบบริหารจัดการ

เป้าประสงค์ : ยึดหลักธรรมาภิบาล

กลยุทธ์	โครงการ/กิจกรรม	หัวหน้าผู้รับผิดชอบ โครงการ/กิจกรรม	งบประมาณ		ระยะเวลาในการดำเนินงาน			
			ประเภท	จำนวน (บาท)	ไตรมาส 1 (ต.ค.67-ธ.ค.67)	ไตรมาส 2 (ม.ค.68-มี.ค.68)	ไตรมาส 3 (เม.ย.68-มิ.ย.68)	ไตรมาส 4 (ก.ค.68-ก.ย.68)
4. ศักยภาพการบริหาร สมรรถนะการบริการ	37. โครงการปรับปรุงระบบบริหารผลการปฏิบัติงาน และเพิ่มประสิทธิภาพการทำงานของบุคลากร							
	1) กิจกรรมจัดประชุมคณะกรรมการในการขอกำหนดตำแหน่งทางวิชาการ	นางสาวลาวัลย์ ชานมณีรัตน์	กศ.พบ.	1,781,960	445,490	445,490	445,490	445,490
	38. โครงการปรับปรุงและจัดหาทรัพยากรสนับสนุนการเรียนรู้							
	1) กิจกรรมการบริหารสำนักงาน	นางสาวลาวัลย์ ชานมณีรัตน์	บ.กศ.	167,200	50,000	50,000	50,000	17,200
	2) กิจกรรมค่าเช่าเครื่องถ่ายเอกสารสำนักงานสภามหาวิทยาลัย	นางสาวลาวัลย์ ชานมณีรัตน์	กศ.พบ.บพ.	32,100	8,025	8,025	8,025	8,025
3) กิจกรรมประชุมคณะกรรมการตามพระราชบัญญัติมหาวิทยาลัยราชภัฏพระนคร พ.ศ. 2547	นางสาวลาวัลย์ ชานมณีรัตน์	กศ.พบ.	2,371,340	592,835	592,835	592,835	592,835	
4) กิจกรรมประชุมคณะกรรมการและอนุกรรมการ ติดตาม ตรวจสอบ และประเมินผลงาน	นางสาวลาวัลย์ ชานมณีรัตน์	กศ.พบ.	936,700	130,000	486,700	120,000	200,000	
รวม	จำนวน 2 โครงการ/ 5 กิจกรรม			5,289,300	1,226,350	1,583,050	1,216,350	1,263,550
รวมทุกยุทธศาสตร์	จำนวน 2 โครงการ/ 5 กิจกรรม			5,289,300	1,226,350	1,583,050	1,216,350	1,263,550
	ร้อยละ			100	23.19	29.92	23.00	23.89

สรุปแผนการดำเนินงานจำแนกตามยุทธศาสตร์ โครงการ/กิจกรรม และงบประมาณรายไตรมาส ประจำปีงบประมาณ พ.ศ. 2568

หน่วยงาน กลุ่มตรวจสอบภายใน

ยุทธศาสตร์ที่ 4 พัฒนาระบบบริหารจัดการ

เป้าประสงค์ : ยึดหลักธรรมาภิบาล

กลยุทธ์	โครงการ/กิจกรรม	หัวหน้าผู้รับผิดชอบ โครงการ/กิจกรรม	งบประมาณ		ระยะเวลาในการดำเนินงาน			
			ประเภท	จำนวน (บาท)	ไตรมาส 1 (ต.ค.67-ธ.ค.67)	ไตรมาส 2 (ม.ค.68-มี.ค.68)	ไตรมาส 3 (เม.ย.68-มิ.ย.68)	ไตรมาส 4 (ก.ค.68-ก.ย.68)
4. ศักยภาพการบริหาร สมรรถนะการบริการ	38. โครงการปรับปรุงและจัดหาทรัพยากร สนับสนุนการเรียนรู้ 1) กิจกรรมพัฒนาศักยภาพการบริหารและ การบริการ	นางอริยา ศรีม่วง	บ.กศ.	100,000		34,000		66,000
รวม	จำนวน 1 โครงการ/ 1 กิจกรรม			100,000	-	34,000	-	66,000
รวมทุกยุทธศาสตร์	จำนวน 1 โครงการ/ 1 กิจกรรม			100,000	-	34,000	-	66,000
ร้อยละ				100	-	34.00	-	66.00

ภาคผนวก

ภาคผนวก ก ข้อบังคับมหาวิทยาลัยราชภัฏพระนคร ว่าด้วยการเงินและทรัพย์สินของมหาวิทยาลัย พ.ศ. 2548

ภาคผนวก ข ระเบียบมหาวิทยาลัยราชภัฏพระนคร ว่าด้วยศูนย์วัฒนธรรมพระนคร พ.ศ. 2552

ระเบียบมหาวิทยาลัยราชภัฏพระนคร ว่าด้วยศูนย์วัฒนธรรมพระนคร (ฉบับที่ 2) พ.ศ. 2553

ระเบียบมหาวิทยาลัยราชภัฏพระนคร ว่าด้วยศูนย์วัฒนธรรมพระนคร (ฉบับที่ 5) พ.ศ. 2555

ภาคผนวก ค บันทึกข้อความ กองนโยบายและแผน มหาวิทยาลัยราชภัฏพระนคร ที่ กนผ. 0247/2566

ลงวันที่ 5 กันยายน 2566 เรื่อง การทบทวนแผนการดำเนินงานรายไตรมาส ประจำปีงบประมาณ พ.ศ. 2567

ภาคผนวก ก ข้อบังคับมหาวิทยาลัยราชภัฏพระนคร ว่าด้วยการเงินและทรัพย์สินของมหาวิทยาลัย พ.ศ. 2548

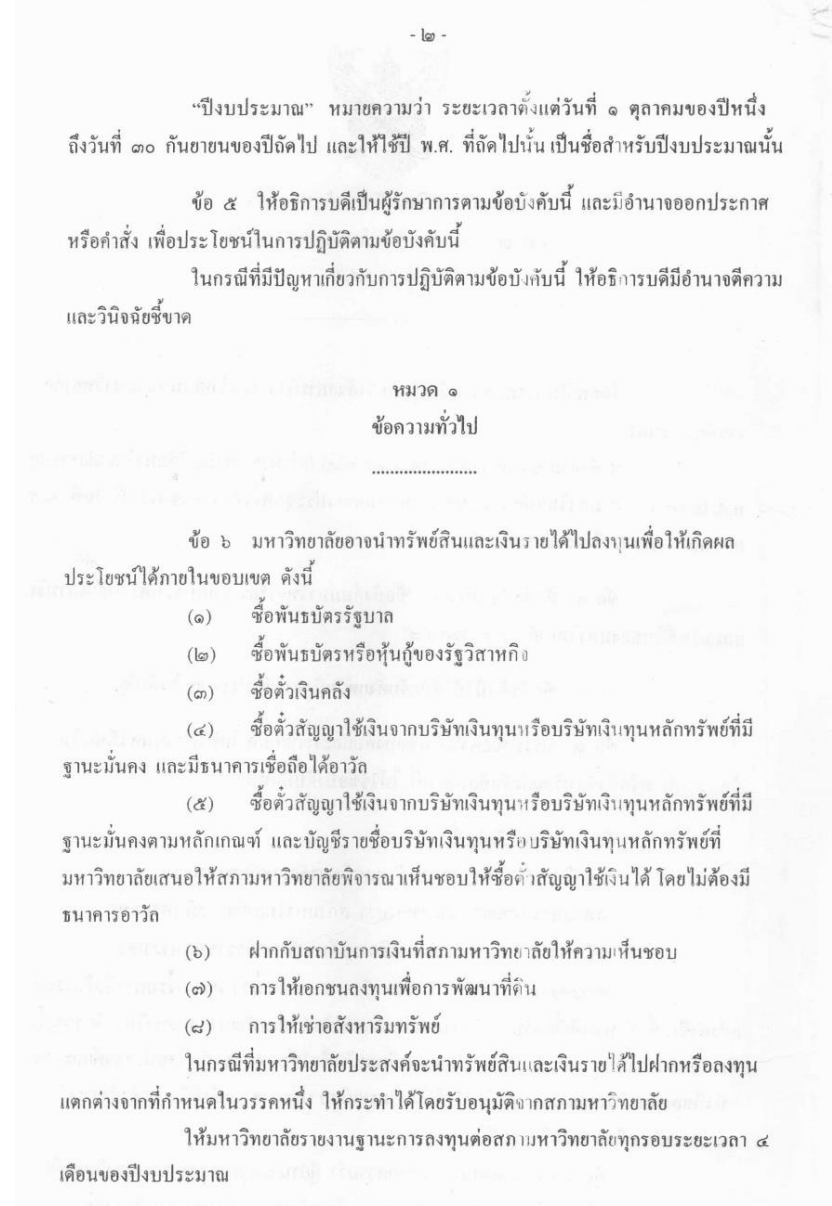
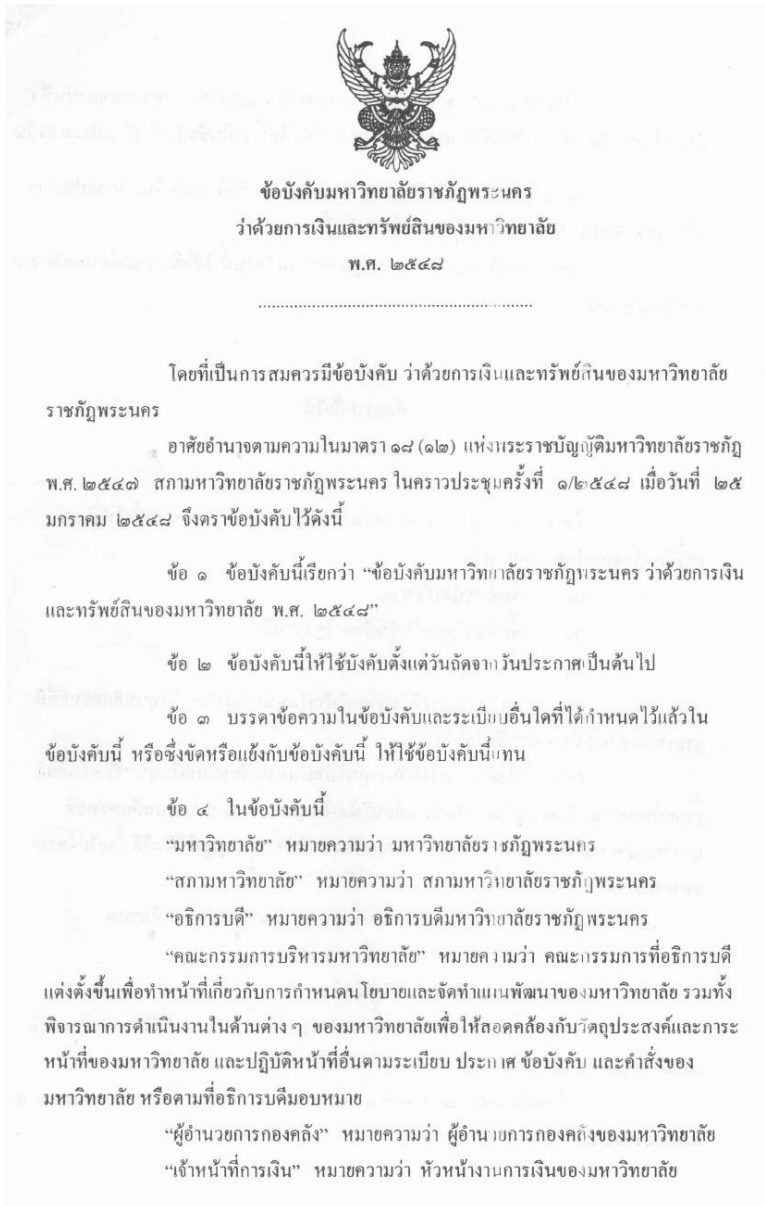

ข้อ ๙ ให้มหาวิทยาลัยจัดทำงบประมาณประจำปี โดยแยกเป็นงบประมาณที่จะเบิกจากงบประมาณแผ่นดิน งบประมาณที่จะเบิกจากเงินรายได้ของมหาวิทยาลัยตามข้อ ๑๑ เพื่อเสนอขออนุมัติต่อสภามหาวิทยาลัย ในวงเงินไม่เกินร้อยละ ๘๐ ของประมาณการรายได้ประจำปีงบประมาณนั้น ๆ

ในกรณีที่มีเหตุจำเป็นเร่งด่วนที่จะต้องจัดสรรเงินรายได้ประจำปีงบประมาณใน ส่วนที่เกินไว้ร้อยละ ๒๐ ให้มหาวิทยาลัยจัดทำคำขอตั้งงบประมาณเพิ่มเติมเพื่อเสนอขออนุมัติต่อ สภามหาวิทยาลัย

ข้อ ๘ งบประมาณรายจ่ายที่ตั้งจากเงินรายได้ของมหาวิทยาลัย จะกำหนดให้มี เงินสำรองจ่ายเพื่อกรณีฉุกเฉินหรือจำเป็นก็ได้

การกำหนดวงเงินสำรองจ่าย และการเบิกจ่ายให้เป็นไปตามระเบียบที่มหาวิทยาลัย กำหนด

ข้อ ๕ เงินรายได้และผลประโยชน์ที่มหาวิทยาลัยได้รับจากโครงการที่มีระเบียบ ข้อกำหนดเกี่ยวกับการใช้จ่ายไว้แล้วเป็นการเฉพาะ ให้เบิกจ่ายได้ตามโครงการ โดยอธิการบดีหรือ ผู้ที่อธิการบดีมอบหมายเป็นผู้พิจารณาอนุมัติตามเงื่อนไขที่อธิการบดีกำหนด

ข้อ ๑๐ ในกรณีที่ไม่สามารถปฏิบัติตามข้อบังคับนี้ได้และเป็นกรณีจำเป็นเร่งด่วน ให้อธิการบดีพิจารณาอนุมัติโดยความเห็นชอบของคณะกรรมการบริหารมหาวิทยาลัย แล้วจึงนำ เสนอสภามหาวิทยาลัยเพื่อทราบ

หมวด ๒

รายรับ

.....

ข้อ ๑๑ นอกจากเงินที่กำหนดไว้ในงบประมาณแผ่นดิน รายได้ของมหาวิทยาลัย มีดังนี้

- (๑) เงินค่าธรรมเนียมต่าง ๆ ของมหาวิทยาลัย
- (๒) เงินผลประโยชน์ของมหาวิทยาลัยอันเกิดจากการลงทุนตามข้อ ๖
- (๓) เงินค่าตอบแทน ค่าบริการ เงิน ทรัพย์สิน หรือทรัพย์สินที่ได้ตามอำนาจ และหน้าที่ หรือสัญญาที่ดำเนินการจากเงินรายได้ของมหาวิทยาลัย

(๔) รายได้หรือผลประโยชน์ที่ได้มาจากการจัดหาประโยชน์จาก อสังหาริมทรัพย์ ซึ่งมหาวิทยาลัยเป็นผู้ปกครอง ดูแล หรือใช้ประโยชน์ รวมทั้งเบี่ยงปรับจากการ ผิดสัญญาการศึกษา และเบี่ยงปรับที่เกิดจากการผิดสัญญาการซื้อทรัพย์สิน หรือจ้างทำของที่ ดำเนินการโดยเงินงบประมาณแผ่นดิน

(๕) เงินและทรัพย์สินอย่างอื่น ซึ่งมีผู้บริจาคให้แก่มหาวิทยาลัยภายใต้บังคับ แห่งเงื่อนไข หรือวัตถุประสงค์ของผู้บริจาค

(๖) ดอกผล ค่าปรับ เงินชดใช้คืนอื่นใด ที่เกิดจากการใช้จ่ายเงินงบประมาณ รายจ่ายจากรายได้ของมหาวิทยาลัย หรือเงินและ/หรือทรัพย์สินอย่างอื่นที่ได้รับบริจาค

(๗) รายได้หรือผลประโยชน์อื่น ๆ

ข้อ ๑๒ ให้อธิการบดีมีอำนาจกำหนดอัตราเงินค่าธรรมเนียมของมหาวิทยาลัย ตามข้อ ๑๑ (๑) ตามความเหมาะสมโดยความเห็นชอบของคณะกรรมการบริหารมหาวิทยาลัย โดยทำเป็นประกาศของมหาวิทยาลัยแล้วรายงานให้สภามหาวิทยาลัยทราบ วันแต่การกำหนด อัตราค่าธรรมเนียมการศึกษา ให้เป็นไปตามระเบียบว่าด้วยการเก็บเงินค่าธรรมเนียมการศึกษา ของมหาวิทยาลัย

หมวด ๓

รายจ่าย

.....

ข้อ ๑๓ มหาวิทยาลัย อาจมีรายจ่ายประเภทต่าง ๆ ดังนี้
(๑) รายจ่ายเพื่อการบริหารในกิจการทั่วไป
(๒) รายจ่ายเพื่อการศึกษาและส่งเสริมวิชาการด้านการเรียนการสอน การวิจัย

เพื่อเพิ่มพูนและพัฒนาประสิทธิภาพทางวิชาการ

- (๓) รายจ่ายเพื่อสนับสนุนการให้บริการทางวิชาการแก่สังคม
- (๔) รายจ่ายตามเงื่อนไขหรือวัตถุประสงค์ของผู้บริจาค
- (๕) รายจ่ายเพื่อสวัสดิการแก่ข้าราชการพลเรือนในสถาบันอุดมศึกษา

ถูกจ้างประจำ พนักงานราชการ อาจารย์ประจำตามสัญญา เจ้าหน้าที่ประจำตามสัญญา หรือบุคลากรที่เรียกชื่ออย่างอื่นในสังกัดของมหาวิทยาลัย

(๖) รายจ่ายเพื่อสนับสนุนการให้บริการนักศึกษา ส่งเสริมกิจกรรมและ สักยภาพธรรม

(๗) รายจ่ายอื่นๆ ที่สภามหาวิทยาลัยพิจารณาเห็นสมควร

ข้อ ๑๔ ภายใต้งบข้อ ๗ และข้อ ๑๓ การจ่ายเงินให้แก่บุคคลหรือก่อนนี้ผูกพันกับบุคคลใดเป็นการเฉพาะ อาจกระทำได้ตามคำสั่งของมหาวิทยาลัย หรือมติของสภามหาวิทยาลัย

การจ่ายเงินหรือก่อนนี้ผูกพันจากเงินซึ่งมีผู้บริจาคให้แก่มหาวิทยาลัย ให้กระทำได้ตามวัตถุประสงค์ของผู้บริจาค

ข้อ ๑๕ ประเภทรายจ่าย อำนาจการจ่ายเงินหรือก่อนนี้ผูกพัน หรือข้อปฏิบัติเกี่ยวกับการจ่ายเงินของส่วนราชการหรือหน่วยงานในสังกัดของมหาวิทยาลัย ให้เป็นไปตามที่อธิการบดีกำหนด โดยทำเป็นประกาศของมหาวิทยาลัย

อธิการบดีอาจมอบอำนาจให้หัวหน้าส่วนราชการหรือหัวหน้าหน่วยงานตามวรรคหนึ่งดำเนินการเกี่ยวกับการจ่ายเงินเฉพาะในส่วนราชการหรือหน่วยงานนั้นก็ได้

หมวด ๔

วิธีการงบประมาณ

.....

ข้อ ๑๖ เงินงบประมาณรายจ่ายของปีงบประมาณใด ให้เบิกจ่ายภายในปีงบประมาณนั้น

ข้อ ๑๗ งบประมาณรายจ่ายข้ามปีจะมีได้ในกรณีที่ได้คาดว่าจะใช้งบประมาณรายจ่ายให้เสร็จสิ้นทันในปีงบประมาณไม่ได้

ข้อ ๑๘ งบประมาณรายจ่ายประจำปีหรืองบประมาณรายจ่ายเพิ่มเติมที่ขอตั้งจะมีงบกลางด้วยก็ได้

ข้อ ๑๙ การกำหนดหมวดรายจ่ายและหลักเกณฑ์การใช้จ่ายในหมวดรายจ่าย ให้เป็นไปตามหลักเกณฑ์และวิธีการที่อธิการบดีกำหนด โดยทำเป็นประกาศของมหาวิทยาลัย

ข้อ ๒๐ ในกรณีที่มีความจำเป็นต้องเปลี่ยนแปลงรายการ โอนหมวดรายจ่ายให้อธิการบดีเป็นผู้มีอำนาจอนุมัติ โดยความเห็นชอบของคณะกรรมการบริหารมหาวิทยาลัย

ข้อ ๒๑ การขออนุมัติเงินไว้เบิกเหลือปีจากงบประมาณที่เบิกจากเงินรายได้ของมหาวิทยาลัย ให้อธิการบดีเป็นผู้มีอำนาจอนุมัติแล้วรายงานสภามหาวิทยาลัยเพื่อทราบ ทั้งนี้ให้เป็นไปตามหลักเกณฑ์และวิธีการที่อธิการบดีกำหนด โดยทำเป็นประกาศของมหาวิทยาลัย

ข้อ ๒๒ ให้อธิการบดีมีอำนาจอนุมัติให้ใช้เงินงบประมาณเหลือจ่ายในระหว่างปีงบประมาณได้

ข้อ ๒๓ เงินรายได้ของมหาวิทยาลัยนอกเหนือจากที่จัดสรรเป็นงบประมาณรายจ่ายประจำปี และงบประมาณเหลือจ่ายเมื่อสิ้นปีงบประมาณ ให้เป็นเงินคงคลัง ทั้งนี้ไม่รวมเงินรายได้จากโครงการที่มีระเบียบปฏิบัติเกี่ยวกับค่าใช้จ่ายไว้เป็นเฉพาะ

การใช้เงินคงคลังให้มหาวิทยาลัยดำเนินการ โดยความเห็นชอบของสภามหาวิทยาลัย

หมวด ๕

การรับเงิน การเก็บรักษาเงิน และการจัดทำบัญชี

.....

ข้อ ๒๔ ให้ผู้อำนวยการกองคลัง มีหน้าที่ดูแล ตรวจสอบรายรับ รายจ่าย และการก่อนนี้ผูกพันของมหาวิทยาลัย และจัดให้มีการบันทึกบัญชีให้ถูกต้องครบถ้วน

ข้อ ๒๕ การรับเงิน การเก็บรักษาเงิน และการจัดทำบัญชีของมหาวิทยาลัย ให้เป็นไปตามระเบียบนี้หรือระเบียบอื่นที่มหาวิทยาลัยกำหนด

ในกรณีตามวรรคหนึ่งที่ยังไม่มีกำหนดไว้ ให้ปฏิบัติตามระเบียบและระบบบัญชีที่กระทรวงการคลังกำหนดให้ส่วนราชการถือปฏิบัติ โดยอนุโลม

ข้อ ๒๖ การรับเงินรายได้ทุกประเภทตามข้อ ๑๑ จะหักไว้ใช้จ่ายเพื่อการใดก่อนนำส่งมิได้ เว้นแต่อธิการบดีจะได้อำนาจไว้เป็นอย่างอื่น โดยทำเป็นประกาศของมหาวิทยาลัย

การรับเงินรายได้ตามวรรคหนึ่ง จะต้องออกใบเสร็จรับเงินไว้เป็นหลักฐาน โดยมอบต้นฉบับให้แก่ผู้ชำระเงินและมีสำเนาไว้กับต้นฉบับ

ใบเสร็จรับเงินจะต้องเป็นไปตามแบบที่มหาวิทยาลัยกำหนด และอยู่ในความควบคุมของหัวหน้างานการเงินของมหาวิทยาลัย โดยจัดทำทะเบียนใบเสร็จรับเงินและหลักฐานการเบิกใบเสร็จรับเงิน

ข้อ ๒๑ ให้มหาวิทยาลัยนำเงินรายรับฝากไว้ที่ธนาคารที่เป็นรัฐวิสาหกิจ หรือธนาคารพาณิชย์ที่มหาวิทยาลัยเห็นชอบแล้วแต่กรณี ภายในวันนั้น

ข้อ ๒๒ การเก็บรักษาดอกเบี้ยเงินฝาก ให้มีกรรมการเก็บรักษาเงินอย่างน้อย ๓ คน ซึ่งอธิการบดีเป็นผู้แต่งตั้ง โดยมีอายุครบวาระ ๑ ปี เพื่อให้มีเจ้าหน้าที่ตรวจสอบตัวเงินให้ตรงกับบัญชีเงินฝากดอกเบี้ยประจำวันและบัญชีเงินฝาก โดยตรวจสอบทุกวันและลงนามกำกับไว้เป็นหลักฐาน

ข้อ ๒๓ ให้กองคลังของมหาวิทยาลัย เก็บรักษาดอกเบี้ยเงินฝากไว้สำรองจ่ายได้ภายในวงเงินที่อธิการบดีจะกำหนดไว้เป็นคราวๆ แล้วแต่กรณี ถ้าเกินจำนวนเงินที่กำหนดไว้ให้จัดการนำฝากธนาคารที่เป็นรัฐวิสาหกิจหรือธนาคารพาณิชย์ที่มหาวิทยาลัยเห็นชอบ ภายในวันนั้น

ข้อ ๒๔ ให้กองคลังของมหาวิทยาลัย ทำรายงานรายรับ รายจ่าย และฐานะการเงินของมหาวิทยาลัยเป็นประจำทุกเดือนเสนอให้อธิการบดีทราบภายในวันที่ ๒๐ ของเดือนถัดไป

ข้อ ๒๕ ให้กองคลังของมหาวิทยาลัย จัดทำงบการเงินประจำปีเสนออธิการบดีภายใน ๖๐ วัน นับตั้งแต่วันสิ้นปีงบประมาณ และให้งานตรวจสอบภายในตรวจสอบและจัดทำรายงานการตรวจสอบ พร้อมกับการเสนองบการเงินต่ออธิการบดี เพื่อเสนอต่อสภามหาวิทยาลัยภายใน ๑๕๐ วัน นับตั้งแต่วันสิ้นปีงบประมาณ

นอกจากการตรวจสอบดังกล่าวแล้ว อธิการบดีจะให้มีการตรวจสอบบัญชีการเงินและตัวเงินที่เก็บรักษาไว้ของมหาวิทยาลัยในขณะหนึ่งขณะใดก็ได้กระทำได้

หมวด ๖
การกักหน้ผูกพันและการจ่ายเงิน

ข้อ ๓๒ ผู้มีอำนาจอนุมัติในการกักหน้ผูกพัน ซึ่งหมายความถึง การอนุมัติดำเนินการ การอนุมัติกักหน้ และการลงนามในสัญญาให้เป็นอำนาจของอธิการบดี

ข้อ ๓๓ ผู้มีอำนาจอนุมัติการจ่ายเงินจากเงินรายได้ของมหาวิทยาลัยตามข้อ ๑๑ ให้เป็นอำนาจของอธิการบดีหรือผู้ที่อธิการบดีมอบอำนาจ

ข้อ ๓๔ การจ่ายเงินทุกรายให้จ่ายเป็นเช็ค ในกรณีต้องจ่ายเป็นเงินสด ให้ขออนุมัติจากอธิการบดีหรือผู้ที่อธิการบดีมอบอำนาจเป็นกรณีๆ ไป

การเขียนเช็คสั่งจ่ายเงินให้ปฏิบัติดังนี้

(๑) การจ่ายเงินให้แก่เจ้าหน้าที่ ในกรณีซื้อ หรือเช่าทรัพย์สินหรือจ้างทำของ ให้ออกเช็คสั่งจ่ายในนามเจ้าหน้าที่ และขีดฆ่าคำว่า "หรือตามสั่ง" หรือ "หรือผู้ถือ" ออก และขีดคร่อมด้วย

(๒) การจ่ายเงินให้แก่ผู้รับเงินหรือเจ้าหน้าที่ นอกจากกรณีตาม (๑) ให้ออกเช็คสั่งจ่ายในนามผู้รับเงินหรือเจ้าหน้าที่ และขีดฆ่าคำว่า "หรือตามสั่ง" หรือ "หรือผู้ถือ" ออก และจะขีดคร่อมหรือไม่ก็ได้

(๓) ในกรณีสั่งจ่ายเงินเพื่อขอรับเงินสดมาจ่ายในมหาวิทยาลัยให้ออกเช็คสั่งจ่ายในนามเจ้าหน้าที่การเงิน และขีดฆ่าคำว่า "หรือตามสั่ง" หรือ "หรือผู้ถือ" ออก ห้ามออกเช็คสั่งจ่ายเงินสด

ข้อ ๓๕ การออกเช็คสั่งจ่าย ให้ผู้มีอำนาจตามข้อ ๓๓ ลงลายมือชื่อสั่งจ่ายร่วมกับผู้อำนวยการกองคลัง เมื่อลงลายมือชื่อสั่งจ่ายตามเช็คแล้ว ให้ประทับตราที่แสดงว่าได้สั่งจ่ายเงินแล้วในเอกสารขอรับชำระเงิน

ข้อ ๓๖ หลักฐานการจ่ายเงิน ใบสำคัญจ่าย ตลอดจนวิธีการจ่ายเงิน นอกเหนือจากที่กำหนดไว้ในระเบียบนี้หรือระเบียบอื่นที่มหาวิทยาลัยจะกำหนด ให้ปฏิบัติตามระเบียบของกระทรวงการคลังโดยอนุโลม

ข้อ ๓๗ การจ่ายเงินจากเงินรายได้ของมหาวิทยาลัย ในลักษณะรายจ่ายหมวดเงินสวัสดิการ ในกรณีที่มีได้กำหนดไว้เป็นอย่างอื่นในระเบียบให้หรือระเบียบอื่นที่มหาวิทยาลัยจะกำหนด ให้ปฏิบัติตามระเบียบของกระทรวงการคลัง โดยอนุโลม

ข้อ ๓๘ รายการเงินงบประมาณที่เบิกจากรายได้ของมหาวิทยาลัยที่ตั้งไว้ในหมวดเงินอุดหนุนประเภทเงินอุดหนุนทั่วไป ให้ถือว่าเป็นรายจ่ายหมวดจ่าย แต่เงินอุดหนุนประเภทเงินอุดหนุนเฉพาะกิจ จะต้องมีใบสำคัญจ่ายหรือหลักฐานการจ่ายไว้ตรวจสอบด้วย

หมวด ๗
การพัสดุ

ข้อ ๓๘ การดำเนินการเกี่ยวกับการพัสดุที่จะต้องก่อนนี้ผูกพันหรือจ่ายเงินจากเงินรายได้ของมหาวิทยาลัย ให้ผู้มีอำนาจตามข้อ ๓๒ หรือข้อ ๓๓ ดำเนินการตามหลักเกณฑ์และวิธีการที่กำหนดในหมวดนี้

ข้อ ๔๐ การดำเนินการเกี่ยวกับการพัสดุโดยใช้เงินรายได้ของมหาวิทยาลัย ให้ดำเนินการตามระเบียบสำนักนายกรัฐมนตรีว่าด้วยการพัสดุโดยอนุโลม เว้นแต่ข้อบังคับนี้หรือคณะกรรมการบริหารพัสดุจะกำหนดไว้เป็นอย่างอื่น

ข้อ ๔๑ ในกรณีจำเป็นเพื่อประโยชน์ของทางราชการ มหาวิทยาลัยอาจซื้อหรือจ้างเกินราคารามาตรฐานของสำนักงบประมาณหรือของกระทรวงการคลังได้ ทั้งนี้ให้อยู่ในดุลยพินิจของคณะกรรมการบริหารพัสดุ

สำหรับพัสดุที่จำเป็นต้องซื้อโดยตรงจากต่างประเทศ อาจซื้อผ่านผู้แทนจำหน่ายภายในประเทศ หรือซื้อโดยตรงจากผู้ผลิต หรือจากผู้นำเข้าต่างประเทศก็ได้

ข้อ ๔๒ การซื้อหรือการจ้างให้กระทำโดยหลักเกณฑ์และวิธีการดังต่อไปนี้

- (๑) วิธีตกลงราคา ให้ใช้กับการซื้อหรือการจ้างครั้งหนึ่งซึ่งมีราคาไม่เกิน ๒๐๐,๐๐๐ บาท
- (๒) วิธีสอบราคา ให้ใช้กับการซื้อหรือการจ้างครั้งหนึ่งซึ่งมีราคากว่า ๒๐๐,๐๐๐ บาทแต่ไม่เกิน ๔,๐๐๐,๐๐๐ บาท
- (๓) วิธีประกวดราคา ให้ใช้กับการซื้อหรือการจ้างครั้งหนึ่ง ซึ่งมีราคากว่า ๔,๐๐๐,๐๐๐ บาท
- (๔) วิธีพิเศษ ให้ใช้กับการซื้อหรือการจ้างครั้งหนึ่งซึ่งมีราคากว่า ๒๐๐,๐๐๐ บาท และเข้าหลักเกณฑ์ใดหลักเกณฑ์หนึ่ง ดังต่อไปนี้
 - (ก) เป็นพัสดุที่ขายทอดตลาด
 - (ข) เป็นพัสดุที่ต้องดำเนินการซื้อหรือจ้างโดยเร่งด่วน หากล่าช้า

อาจจะเสียหายแก่ราชการ

- (ค) เป็นพัสดุที่จำเป็นต้องซื้อโดยตรงจากต่างประเทศ หรือต้องซื้อโดยผ่านองค์กรระหว่างประเทศ หรือต้องซื้อในต่างประเทศ
- (ง) เป็นพัสดุที่จำเป็นต้องซื้อจากผู้ผลิตโดยตรง หรือผู้แทนจำหน่ายแต่ผู้เดียวในประเทศ
- (จ) เป็นงานที่ต้องการผู้มีฝีมือเฉพาะด้าน หรือผู้ที่มีความชำนาญเป็นพิเศษ
- (ฉ) เป็นงานที่จ้างซ่อมพัสดุที่จำเป็นต้องตรวจสอบให้ทราบความชำรุดเสียหายก่อนจึงจะประมาณค่าซ่อมได้
- (ช) เป็นพัสดุที่ได้ดำเนินการซื้อหรือการจ้างโดยวิธีอื่นแล้วไม่ได้ผลดี
- (ซ) เป็นพัสดุที่เป็นที่คนและสิ่งก่อสร้าง ซึ่งจำเป็นต้องซื้อเฉพาะแห่ง
- (ณ) เป็นพัสดุที่ใช้เกี่ยวกับภารกิจหรือผู้ที่ชำนาญการหรือผู้ทรงคุณวุฒิใช้โดยเฉพาะ หรือที่ใช้เกี่ยวกับการรักษาพยาบาลทั้งนี้ยกเว้นการซื้อยาที่จำเป็นต้องระบุชื่อเป็นการเฉพาะ

การซื้อหรือการจ้าง โดยวิธีพิเศษที่มีราคากว่า ๕,๐๐๐,๐๐๐ บาท

เมื่อดำเนินการเสร็จแล้ว ให้รายงานสภามหาวิทยาลัยทราบทุกครั้ง

(๕) วิธีกรณีพิเศษ ให้ใช้กับการซื้อหรือการจ้างซึ่งกระทำกับหน่วยงานของทางราชการหรือกับรัฐวิสาหกิจ หรือกับหน่วยงานอื่นใดที่มีกฎหมาย ระเบียบ ข้อบังคับหรือมติคณะรัฐมนตรีกำหนดให้กระทำได้

ข้อ ๔๓ การจ่ายเงินล่วงหน้าสำหรับการซื้อหรือการจ้างให้กระทำได้เฉพาะในกรณี ดังต่อไปนี้

- (๑) การจ่ายเงินล่วงหน้า สำหรับการซื้อหรือการจ้างโดยวิธีกรณีพิเศษให้จ่ายเงินล่วงหน้าได้ไม่เกินร้อยละห้าสิบของราคาซื้อหรือราคาจ้าง
- (๒) การจ่ายเงินล่วงหน้า สำหรับการซื้อหรือการจ้างโดยวิธีสอบราคา วิธีประกวดราคาหรือวิธีพิเศษให้จ่ายเงินล่วงหน้าได้ไม่เกินร้อยละสิบห้าของราคาซื้อหรือราคาจ้าง
- (๓) การจ่ายเงินล่วงหน้า สำหรับการบอกรับวารสารไม่เกิน ๑ ปีให้จ่ายได้ตามจำนวนที่จะต้องจ่ายจริง

กรณีจ่ายเงิน ให้แก่ผู้ขายหรือผู้รับจ้างแบบธรรมเนียมการค้าระหว่างประเทศ โดยเปิดเช็คเดอรัออ์เพรคติด หรือโดยวิธีใช้ตราพด์ กรณีวงเงินไม่เกินหนึ่งแสนบาทให้กระทำได้โดยไม่ถือเป็นการจ่ายเงินล่วงหน้า

- ๑๑ -

ข้อ ๔๔ ให้มีคณะกรรมการบริหารพัสดุ เรียกโดยย่อว่า "กบพ."
โดยอธิการบดีแต่งตั้ง ประกอบด้วย

- | | |
|-------------------------------------|-------------------------|
| (๑) อธิการบดี | เป็นประธานกรรมการ |
| (๒) รองอธิการบดีที่อธิการบดีมอบหมาย | เป็นรองประธานกรรมการ |
| (๓) ผู้อำนวยการสำนักงานอธิการบดี | เป็นกรรมการ |
| (๔) ผู้ทรงคุณวุฒิไม่เกิน ๓ คน | เป็นกรรมการ |
| (๕) กองอาคารสถานที่ | เป็นกรรมการ |
| (๖) งานวินัยและนิติการ | เป็นกรรมการ |
| (๗) กองคลัง | เป็นกรรมการและเลขานุการ |

อาจให้มีกรรมการอื่นอีกได้ตามที่อธิการบดีกำหนด

ให้มีกรรมการและผู้ช่วยเลขานุการอีก ๑ คน

คุณสมบัติ หลักเกณฑ์และวิธีการได้มาของกรรมการตาม (๔) ให้อธิการบดีเป็นผู้กำหนด โดยทำเป็นประกาศของมหาวิทยาลัย

ให้กรรมการตาม (๔) มีวาระการดำรงตำแหน่งคราวละ ๒ ปี แต่อาจได้รับแต่งตั้งใหม่ก็ได้

ข้อ ๔๕ การประชุมของคณะกรรมการบริหารพัสดุ ให้มีข้อบังคับมหาวิทยาลัยราชภัฏพระนครว่าด้วยการประชุมสภามหาวิทยาลัย พ.ศ. ๒๕๖๗ และที่จะแก้ไขเพิ่มเติมมาใช้บังคับโดยอนุโลม

ข้อ ๔๖ ให้ กบพ. มีอำนาจและหน้าที่ ดังนี้

(๑) อนุมัติยกเว้น หรือผ่อนผันการไม่ปฏิบัติตามระเบียบสำนักนายกรัฐมนตรีว่าด้วยการพัสดุ

การอนุมัติตามวรรคแรก ให้มีอำนาจพิจารณาในวงเงินไม่เกิน ๒,๐๐๐,๐๐๐ บาท ถ้าเกิน ๒,๐๐๐,๐๐๐ บาท ให้เสนอคณะกรรมการบริหารมหาวิทยาลัยพิจารณา

(๒) อนุมัติให้อัดหาพัสดุที่มีคุณภาพสูงกว่าคุณภาพลักษณะเฉพาะที่สำนักงานประมาณกำหนดโดยไม่ต้องปฏิบัติตามราคามาตรฐานकर्กัณฑ์

(๓) อนุมัติให้ดำเนินการเกี่ยวกับการพัสดุไม่เป็นไปตามราคาและหลักเกณฑ์ที่กระทรวงการคลังกำหนด

(๔) อนุมัติกำหนดรายละเอียด หรือคุณลักษณะเฉพาะที่ระบุชื่อ เครื่องหมายการค้าได้ มีคุณภาพและคุณสมบัติเป็นประโยชน์ต่อราชการ

- ๑๒ -

(๕) เสนอแนะการบริหารพัสดุต่ออธิการบดี

ข้อ ๔๗ ในการดำเนินการตามความในหมวดนี้ ผู้มีอำนาจดำเนินการจะมอบอำนาจเป็นหนังสือให้แก่ผู้ดำรงตำแหน่งใดก็ได้ โดยคำนึงถึงระดับตำแหน่งหน้าที่และความรับผิดชอบของผู้ที่จะได้รับมอบอำนาจเป็นสำคัญ

ประกาศ ณ วันที่ ๑๕ กุมภาพันธ์ พ.ศ. ๒๕๔๘

พลอากาศเอก



(วิระ กิจจาท)

นายกสภามหาวิทยาลัยราชภัฏพระนคร



ข้อบังคับมหาวิทยาลัยราชภัฏพระนคร
ว่าด้วยการเงินและทรัพย์สินของมหาวิทยาลัย
(ฉบับที่ ๒) พ.ศ. ๒๕๔๘

โดยที่เป็นการสมควรแก้ไขเพิ่มเติมข้อบังคับมหาวิทยาลัยราชภัฏพระนคร ว่าด้วยการเงินและทรัพย์สินของมหาวิทยาลัย ให้มีความเหมาะสมยิ่งขึ้น อันจะเป็นประโยชน์แก่การบริหารจัดการการเงินและทรัพย์สินของมหาวิทยาลัยให้มีประสิทธิภาพและเกิดประสิทธิผลมากที่สุด อาศัยอำนาจตามความในมาตรา ๑๕ (๑๒) แห่งพระราชบัญญัติมหาวิทยาลัยราชภัฏ พ.ศ. ๒๕๔๖ สภามหาวิทยาลัยราชภัฏพระนคร ในคราวประชุมครั้งที่ ๖/๒๕๔๘ เมื่อวันที่ ๑๗ พฤษภาคม ๒๕๔๘ จึงตราข้อบังคับไว้ดังนี้

ข้อ ๑ ข้อบังคับนี้เรียกว่า “ข้อบังคับมหาวิทยาลัยราชภัฏพระนคร ว่าด้วยการเงินและทรัพย์สินของมหาวิทยาลัย (ฉบับที่ ๒) พ.ศ. ๒๕๔๘”

ข้อ ๒ ข้อบังคับนี้ให้ใช้บังคับตั้งแต่วันถัดจากวันประกาศเป็นต้นไป

ข้อ ๓ ให้ยกเลิกนิยามคำว่า “เจ้าหน้าที่การเงิน” ในข้อ ๔ แห่งข้อบังคับมหาวิทยาลัยราชภัฏพระนคร ว่าด้วยการเงินและทรัพย์สินของมหาวิทยาลัย พ.ศ. ๒๕๔๘ และให้ใช้ความต่อไปนี้แทน

“ข้อ ๔ ในข้อบังคับนี้

“หัวหน้างานการเงิน” หมายความว่า หัวหน้างานการเงินของมหาวิทยาลัย”

ข้อ ๔ ให้ยกเลิกความในข้อ ๒๓ แห่งข้อบังคับมหาวิทยาลัยราชภัฏพระนคร ว่าด้วยการเงินและทรัพย์สินของมหาวิทยาลัย พ.ศ. ๒๕๔๘ และให้ใช้ความต่อไปนี้แทน

“ข้อ ๒๓ เงินรายได้ของมหาวิทยาลัยนอกจากที่จัดสรรเป็นงบประมาณรายจ่ายประจำปี และงบประมาณเหลือจ่ายเมื่อสิ้นปีงบประมาณ ให้เป็นเงินกองทุนของมหาวิทยาลัย ทั้งนี้ ไม่รวมเงินรายได้จากโครงการที่มีระเบียบปฏิบัติเกี่ยวกับค่าใช้จ่ายไว้เป็นการเฉพาะ

- ๒ -

การใช้เงินกองทุนของมหาวิทยาลัย ให้มหาวิทยาลัยดำเนินการ โดยความเห็นชอบของสภามหาวิทยาลัย”

ข้อ ๕ ให้ยกเลิกความในข้อ ๒๖ วรรคท้าย แห่งข้อบังคับมหาวิทยาลัยราชภัฏพระนคร ว่าด้วยการเงินและทรัพย์สินของมหาวิทยาลัย พ.ศ. ๒๕๔๘ และให้ใช้ความต่อไปนี้แทน

“ในเสร็จรับเงินจะต้องเป็นไปตามแบบที่มหาวิทยาลัยกำหนด และอยู่ในความควบคุมของหัวหน้างานการเงิน โดยจัดทำทะเบียนในเสร็จรับเงินและหลักฐานการเบิกในเสร็จรับเงิน”

ข้อ ๖ ให้ยกเลิกความในข้อ ๓๔ (๓) แห่งข้อบังคับมหาวิทยาลัยราชภัฏพระนคร ว่าด้วยการเงินและทรัพย์สินของมหาวิทยาลัย พ.ศ. ๒๕๔๘ และให้ใช้ความต่อไปนี้แทน

“(๓) ในกรณีสั่งจ่ายเงินเพื่อขอรับเงินสดจ่ายในมหาวิทยาลัยให้ออกเช็คสั่งจ่ายในนามหัวหน้างานการเงิน และขีดฆ่าคำว่า “หรือตามสั่ง” หรือ “หรือผู้ถือ” ออก ห้ามออกเช็คสั่งจ่ายเงินสด”

ข้อ ๗ ให้ยกเลิกความในข้อ ๔๔ แห่งข้อบังคับมหาวิทยาลัยราชภัฏพระนคร ว่าด้วยการเงินและทรัพย์สินของมหาวิทยาลัย พ.ศ. ๒๕๔๘ และให้ใช้ความต่อไปนี้แทน

“ข้อ ๔๔ ให้มีคณะกรรมการบริหารพัสดุ เรียกโดยย่อว่า “กบพ.” โดยอธิการบดีแต่งตั้ง ประกอบด้วย

- | | |
|---|-------------------------|
| (๑) อธิการบดี | เป็นประธานกรรมการ |
| (๒) รองอธิการบดีฝ่ายบริหารจัดการ | เป็นรองประธานกรรมการ |
| (๓) ผู้อำนวยการสำนักงานอธิการบดี | เป็นกรรมการ |
| (๔) ผู้มีความรู้ความสามารถทางด้านงานพัสดุไม่เกิน ๓ คน | เป็นกรรมการ |
| (๕) หัวหน้าหน่วยงานที่รับผิดชอบด้านอาคารสถานที่และสิ่งแวดล้อม | เป็นกรรมการ |
| (๖) หัวหน้าหน่วยงานที่รับผิดชอบด้านงานวินัยและนิติการ | เป็นกรรมการ |
| (๗) ผู้อำนวยการกองคลัง | เป็นกรรมการและเลขานุการ |

- ๓ -

ให้มีกรรมการและผู้ช่วยเลขานุการอีก ๑ คน คุณสมบัติ หลักเกณฑ์และวิธีการได้มาของกรรมการตาม (๔) ให้อธิการบดีเป็นผู้กำหนด โดยทำเป็นประกาศของมหาวิทยาลัย ให้กรรมการตาม (๔) มีวาระการดำรงตำแหน่งคราวละ ๒ ปี แต่อาจได้รับแต่งตั้งใหม่ก็ได้”

ประกาศ ณ วันที่ ๑๗ พฤษภาคม พ.ศ. ๒๕๔๘

พลอากาศเอก

(วิระ กิจจาทรร)

นายกสภามหาวิทยาลัยราชภัฏพระนคร

ภาคผนวก ข ระเบียบมหาวิทยาลัยราชภัฏพระนคร ว่าด้วยศูนย์วัฒนธรรมพระนคร พ.ศ. 2552
 ระเบียบมหาวิทยาลัยราชภัฏพระนคร ว่าด้วยศูนย์วัฒนธรรมพระนคร (ฉบับที่ 2) พ.ศ. 2553
 ระเบียบมหาวิทยาลัยราชภัฏพระนคร ว่าด้วยศูนย์วัฒนธรรมพระนคร (ฉบับที่ 5) พ.ศ. 2555



ระเบียบมหาวิทยาลัยราชภัฏพระนคร
 ว่าด้วยศูนย์วัฒนธรรมพระนคร
 พ.ศ. ๒๕๕๒

โดยที่เห็นสมควรจัดตั้งศูนย์วัฒนธรรมพระนครขึ้นเพื่ออนุรักษ์ ส่งเสริม และสนับสนุนประเพณี ศิลปะ และวัฒนธรรมไทย ตลอดจนส่งเสริมการเรียนรู้และเสริมสร้างประสบการณ์วิชาชีพแก่นักศึกษาและชุมชน เป็นแหล่งท่องเที่ยวเชิงวัฒนธรรม และเป็นแหล่งรายได้ของมหาวิทยาลัยราชภัฏพระนคร

อาศัยอำนาจตามความในมาตรา ๑๘ (๒) และ (๑๒) แห่งพระราชบัญญัติมหาวิทยาลัยราชภัฏ พ.ศ. ๒๕๔๗ สภามหาวิทยาลัยราชภัฏพระนครจึงออกระเบียบไว้ดังต่อไปนี้

ข้อ ๑ ระเบียบนี้เรียกว่า “ระเบียบมหาวิทยาลัยราชภัฏพระนคร ว่าด้วยศูนย์วัฒนธรรมพระนคร พ.ศ. ๒๕๕๒”

ข้อ ๒ ระเบียบนี้ให้ใช้บังคับตั้งแต่วันถัดจากวันประกาศเป็นต้นไป

ข้อ ๓ บรรดาระเบียบ ข้อบังคับ คำสั่ง หรือประกาศอื่นใดของมหาวิทยาลัยในส่วนที่กำหนดไว้แล้วในระเบียบนี้ หรือซึ่งขัดหรือแย้งกับระเบียบนี้ ให้ใช้ระเบียบนี้แทน

ข้อ ๔ ในระเบียบนี้

“มหาวิทยาลัย” หมายความว่า มหาวิทยาลัยราชภัฏพระนคร
 “สภามหาวิทยาลัย” หมายความว่า สภามหาวิทยาลัยราชภัฏพระนคร
 “อธิการบดี” หมายความว่า อธิการบดีมหาวิทยาลัยราชภัฏพระนคร
 “คณะกรรมการบริหาร” หมายความว่า คณะกรรมการบริหารศูนย์วัฒนธรรม

พระนคร

“ผู้อำนวยการ” หมายความว่า ผู้อำนวยการศูนย์วัฒนธรรมพระนคร
 “รองผู้อำนวยการ” หมายความว่า รองผู้อำนวยการศูนย์วัฒนธรรมพระนคร
 “ผู้ช่วยผู้อำนวยการ” หมายความว่า ผู้ช่วยผู้อำนวยการศูนย์วัฒนธรรมพระนคร

111

๒

ข้อ ๕ ให้อธิการบดีรักษาการตามระเบียบนี้ และให้มีอำนาจวินิจฉัยชี้ขาดในกรณีที่มีปัญหาเกี่ยวกับการปฏิบัติตามระเบียบนี้

หมวด ๑
 บททั่วไป

ข้อ ๖ ให้ศูนย์วัฒนธรรมพระนครมีระบบการบริหารจัดการที่มีความคล่องตัว เป็นอิสระจากระบบราชการภายใต้นโยบายของมหาวิทยาลัย
 ศูนย์วัฒนธรรมพระนครมีชื่อเป็นภาษาอังกฤษว่า “Phranakhon Cultural Center” และเรียกโดยย่อว่า “PCC”

ข้อ ๗ ศูนย์วัฒนธรรมพระนครมีวัตถุประสงค์ดังต่อไปนี้
 (๑) เพื่ออนุรักษ์ ส่งเสริม และสนับสนุนประเพณี ศิลปะ และวัฒนธรรมไทย
 (๒) เพื่อสร้างระบบและบูรณาการการบริหารจัดการ การส่งเสริมการท่องเที่ยว
 (๓) เพื่อเป็นแหล่งศึกษาและสร้างประสบการณ์ทางวิชาชีพสำหรับนักศึกษาและผู้สนใจซึ่งประกอบกิจการด้านอุตสาหกรรมการท่องเที่ยวเชิงวัฒนธรรม
 (๔) เพื่อเป็นแหล่งท่องเที่ยวเชิงวัฒนธรรมที่เป็นต้นแบบด้านการพัฒนาคุณภาพสิ่งแวดล้อม คุณภาพชีวิต และเพิ่มรายได้แก่ชุมชน
 (๕) เพื่อจัดระบบแหล่งรายได้ของมหาวิทยาลัยให้อยู่ภายใต้การบริหารจัดการในรูปแบบศูนย์วัฒนธรรมพระนคร

ข้อ ๘ ให้แบ่งส่วนงานของศูนย์วัฒนธรรมพระนคร ดังต่อไปนี้

- (๑) ฝ่ายวัฒนธรรม ประกอบด้วย
- (ก) โครงการศูนย์วัฒนธรรมและการท่องเที่ยว
 - (ข) โครงการอุทยานพระพุทธศาสนา
 - (ค) โครงการศูนย์กีฬาและสุขภาพ
 - (ง) โครงการแหล่งเรียนรู้และวิจัยกาชะลอง สป่า
 - (จ) โครงการตลาดนัด ตลาดน้ำ
 - (ฉ) โครงการศูนย์รีไซเคิลและบอนไซ
 - (ช) โครงการอื่นตามที่คณะกรรมการบริหารกำหนด
- (๒) ฝ่ายบริการและหารายได้ ประกอบด้วย
- (ก) โครงการน้ำดื่มกาชะลอง
 - (ข) โครงการอาคารฝึกประสบการณ์วิชาชีพพระนครแกรนด์วิว
 - (ค) โครงการขนมดอกท้อ
 - (ง) โครงการศูนย์การเรียนรู้และผลิตสื่อสิ่งพิมพ์ระบบดิจิทัล
 - (จ) โครงการสวัสดิการหอพักอาคารพระนครนิเวศ

112

- (จ) โครงการศูนย์อาหารและร้านค้า
 - (ข) โครงการการให้บริการการใช้อาคารและสถานที่
 - (ช) โครงการศูนย์พัฒนาและบริการเทคโนโลยีสารสนเทศ
 - (ฉ) โครงการอื่นตามที่คณะกรรมการบริหารกำหนด
- (๓) สำนักงานผู้อำนวยการ
- (๔) หน่วยงานอื่นตามที่คณะกรรมการบริหารกำหนด

ข้อ ๙ ศูนย์วัฒนธรรมพระนครอาจมีทุนและทรัพย์สิน ดังต่อไปนี้

- (๑) เงินที่มหาวิทยาลัยจ่ายให้เป็นทุนประเดิม
- (๒) เงินและ/หรือทรัพย์สินที่มหาวิทยาลัยให้ยืมเพื่อดำเนินงาน
- (๓) เงินอุดหนุนทั่วไปที่มหาวิทยาลัยจัดสรรให้ตามความเหมาะสมเป็นรายปี
- (๔) เงินและ/หรือทรัพย์สินที่บุคคลหรือหน่วยงานอื่นมอบให้
- (๕) ค่าธรรมเนียม ค่าบำรุง ค่าตอบแทน ค่าบริการ และรายได้จากการดำเนินงาน
- (๖) ดอกผลหรือผลประโยชน์อื่น

ข้อ ๑๐ การใช้จ่ายเงินหรือทรัพย์สินของศูนย์วัฒนธรรมพระนครให้ใช้เพื่อ
กิจการอันอยู่ในขอบเขตวัตถุประสงค์ของศูนย์วัฒนธรรมพระนครหรือของมหาวิทยาลัยเท่านั้น

หมวด ๒
การดำเนินงาน

ข้อ ๑๑ ให้มีคณะกรรมการคณะหนึ่งเรียกว่า “คณะกรรมการบริหาร
ศูนย์วัฒนธรรมพระนคร” ประกอบด้วย อธิการบดี เป็นประธานกรรมการ รองอธิการบดี
ฝ่ายสิทธิประโยชน์และการคลัง เป็นรองประธานกรรมการ ผู้อำนวยการสำนักศิลปะและ
วัฒนธรรม และผู้ทรงคุณวุฒิซึ่งสภามหาวิทยาลัยแต่งตั้งจำนวนสามคน เป็นกรรมการ และ
ให้ผู้อำนวยการเป็นกรรมการและเลขานุการ

กรรมการผู้ทรงคุณวุฒิต้องแต่งตั้งจากผู้ซึ่งมีความรู้ความเชี่ยวชาญทางด้าน
วัฒนธรรม บริหารธุรกิจ สิ่งแวดล้อม เศรษฐศาสตร์ หรือสาขาอื่นที่เกี่ยวข้อง

คุณสมบัติ หลักเกณฑ์และวิธีการได้มาซึ่งกรรมการผู้ทรงคุณวุฒิ ให้เป็นไปตามที่
คณะกรรมการดำเนินงานของสภามหาวิทยาลัยฝ่ายธุรกิจและการลงทุนกำหนด

ข้อ ๑๒ กรรมการผู้ทรงคุณวุฒิมีวาระอยู่ในตำแหน่งคราวละสองปี และอาจ
ได้รับการแต่งตั้งใหม่อีกได้

นอกจากการพ้นจากตำแหน่งตามวาระในวาระหนึ่งแล้ว กรรมการผู้ทรงคุณวุฒิ
พ้นจากตำแหน่งเมื่อ

- (๑) ตาย
- (๒) ลาออก
- (๓) สภามหาวิทยาลัยให้ออก เพราะบกพร่องต่อหน้าที่ มีความประพฤติเสื่อมเสีย
หรือหย่อนความสามารถ
- (๔) ขาดคุณสมบัติของการเป็นกรรมการผู้ทรงคุณวุฒิ
- (๕) ถูกจำคุกโดยคำพิพากษาถึงที่สุดให้จำคุก
- (๖) เป็นบุคคลล้มละลาย
- (๗) เป็นคนไร้ความสามารถหรือคนเสมือนไร้ความสามารถ

ในกรณีที่กรรมการผู้ทรงคุณวุฒิพ้นจากตำแหน่งก่อนครบวาระและได้มีการ
ดำเนินการให้ผู้ใดดำรงตำแหน่งแทนแล้ว ให้ผู้นั้นอยู่ในตำแหน่งเพียงเท่ากับวาระที่เหลืออยู่ของ
ผู้ซึ่งตนแทน แต่ถ้าวาระการดำรงตำแหน่งเหลือน้อยกว่าเก้าสิบวัน จะไม่ดำเนินการเพื่อให้มี
ผู้ดำรงตำแหน่งแทนก็ได้ ให้คณะกรรมการบริหารประกอบด้วยกรรมการเท่าที่มีอยู่ มีอำนาจและ
ปฏิบัติหน้าที่ตามข้อ ๑๓ ต่อไป

ในกรณีที่กรรมการผู้ทรงคุณวุฒิพ้นจากตำแหน่งตามวาระ แต่ยังมีได้ดำเนินการ
ให้ได้มาซึ่งกรรมการผู้ทรงคุณวุฒิใหม่ ให้กรรมการผู้ทรงคุณวุฒิซึ่งพ้นจากตำแหน่งปฏิบัติหน้าที่
ต่อไปจนกว่าจะได้มีการแต่งตั้งกรรมการผู้ทรงคุณวุฒิขึ้นใหม่แล้ว

ข้อ ๑๓ คณะกรรมการบริหารมีอำนาจหน้าที่ ดังต่อไปนี้

- (๑) กำกับดูแลการบริหารงานของศูนย์วัฒนธรรมพระนครให้เป็นไปตามทิศทาง
และนโยบายของมหาวิทยาลัย และวัตถุประสงค์ของศูนย์วัฒนธรรมพระนคร
- (๒) ติดตามและประเมินผลการดำเนินงานและฐานะทางการเงินของ
ศูนย์วัฒนธรรมพระนครอย่างน้อยปีละหนึ่งครั้ง เพื่อรายงานสภามหาวิทยาลัย
- (๓) พิจารณาเสนออธิการบดีต่อออกประกาศเกี่ยวกับการบริหารงานของ
ศูนย์วัฒนธรรมพระนคร
- (๔) พิจารณาเสนออธิการบดีต่อออกประกาศเกี่ยวกับอัตราค่าธรรมเนียม ค่าบำรุง
ค่าตอบแทน หรือค่าบริการ ตลอดจนการเก็บรักษาและการเบิกจ่ายเงินของศูนย์วัฒนธรรม
พระนคร
- (๕) แต่งตั้งและถอดถอนผู้อำนวยการ รองผู้อำนวยการ และผู้ช่วยผู้อำนวยการ
- (๖) ให้คำปรึกษาหรือความเห็นเกี่ยวกับการบริหารงานของศูนย์วัฒนธรรม
พระนครตามที่ผู้อำนวยการร้องขอ
- (๗) ให้ความเห็นชอบงบประมาณรายจ่ายประจำปีของศูนย์วัฒนธรรมพระนคร

๕

(๔) แต่งตั้งคณะกรรมการ คณะอนุกรรมการ หรือบุคคลหนึ่งบุคคลใด เพื่อกระทำการอย่างหนึ่งอย่างใดอันอยู่ในอำนาจหน้าที่ของคณะกรรมการบริหาร
 (๕) จัดแบ่งส่วนงานและกำหนดอำนาจหน้าที่ของส่วนงานตามข้อ ๔
 (๑๐) จ้างบุคคลภายนอกผู้มีความรู้ ความสามารถ และประสบการณ์ในการบริหารจัดการจากหน่วยงานใดหน่วยงานหนึ่ง
 (๑๑) กำหนดค่าตอบแทนหรือค่าเบี้ยประชุมของผู้ดำเนินการ
 (๑๒) กำหนดค่าตอบแทนให้แก่ผู้อำนวยการ รองผู้อำนวยการ และผู้ช่วยผู้อำนวยการ
 (๑๓) ปฏิบัติหน้าที่อื่นใดตามที่ระเบียบนี้กำหนด หรือตามที่มหาวิทยาลัยหรือสภามหาวิทยาลัยมอบหมาย

ข้อ ๑๔ การประชุมคณะกรรมการบริหาร ให้นำข้อบังคับมหาวิทยาลัยราชภัฏพระนคร ว่าด้วยการประชุมสภามหาวิทยาลัย มาใช้บังคับโดยอนุโลม

ข้อ ๑๕ ให้ศูนย์วัฒนธรรมพระนครมีผู้อำนวยการคนหนึ่งเป็นผู้รับผิดชอบการบริหารงาน และให้มีรองผู้อำนวยการจำนวนไม่เกินสองคน และอาจมีผู้ช่วยผู้อำนวยการได้อีกจำนวนไม่เกินสองคน เพื่อทำหน้าที่และรับผิดชอบในการปฏิบัติงานตามที่ผู้อำนวยการมอบหมาย

ผู้อำนวยการมีอำนาจหน้าที่ดังต่อไปนี้

(๑) บริหารกิจการศูนย์วัฒนธรรมพระนครให้เป็นไปตามนโยบายของมหาวิทยาลัยและตามวัตถุประสงค์ของศูนย์วัฒนธรรมพระนคร
 (๒) รับผิดชอบในการควบคุมดูแลบุคลากร การเงิน การพัสดุ สถานที่ และทรัพย์สินของศูนย์วัฒนธรรมพระนคร
 (๓) จัดทำแผนงาน งบประมาณรายจ่ายประจำปี ติดตามและประเมินผลการดำเนินงานต่าง ๆ ของศูนย์วัฒนธรรมพระนคร
 (๔) เป็นผู้แทนของศูนย์วัฒนธรรมพระนครในกิจการทั่วไป
 (๕) ปฏิบัติหน้าที่อื่นตามที่คณะกรรมการบริหารมอบหมาย
 การแต่งตั้งและถอดถอนผู้อำนวยการ รองผู้อำนวยการ และผู้ช่วยผู้อำนวยการ ให้เป็นไปตามหลักเกณฑ์และวิธีการที่คณะกรรมการบริหารกำหนด

ข้อ ๑๖ ผู้อำนวยการ รองผู้อำนวยการ และผู้ช่วยผู้อำนวยการมีวาระการดำรงตำแหน่งคราวละสามปี และอาจได้รับการแต่งตั้งใหม่ได้อีกได้
 นอกจากการพ้นจากตำแหน่งตามวาระในวาระหนึ่งแล้ว ผู้อำนวยการ รองผู้อำนวยการ และผู้ช่วยผู้อำนวยการพ้นจากตำแหน่งเมื่อ

- (๑) ตาย
- (๒) ลาออก

๖

116

- (๓) คณะกรรมการบริหารให้ออก
- (๔) ถูกจำคุกโดยคำพิพากษาถึงที่สุดให้จำคุก
- (๕) เป็นบุคคลล้มละลาย
- (๖) เป็นคนไร้ความสามารถหรือคนเสมือนไร้ความสามารถ

หมวด ๓

การบัญชีและการรายงานผลการดำเนินงาน

ข้อ ๑๗ การบัญชีของศูนย์วัฒนธรรมพระนคร ให้จัดทำตามหลักสากลตามแบบและหลักเกณฑ์ที่คณะกรรมการบริหารกำหนด

ข้อ ๑๘ ให้ผู้อำนวยการจัดทำรายงานประจำปีเสนอคณะกรรมการบริหารพิจารณาภายในหกสิบวันนับแต่วันสิ้นปีบัญชีทุกปี

สำหรับรายงานการเงินซึ่งเป็นส่วนหนึ่งของรายงานประจำปี ให้กลุ่มตรวจสอบภายในตรวจสอบให้แล้วเสร็จภายในสามสิบวันนับแต่วันที่ผู้อำนวยการส่งรายงานประจำปีให้คณะกรรมการบริหารตามวรรคหนึ่ง

บทเฉพาะกาล

ข้อ ๑๙ ในวาระเริ่มแรก ให้คณะกรรมการบริหาร ประกอบด้วย อธิการบดีเป็นประธานกรรมการ รองอธิการบดีฝ่ายสิทธิประโยชน์และการคลัง เป็นรองประธานกรรมการ และผู้ทรงคุณวุฒิซึ่งสภามหาวิทยาลัยแต่งตั้งจำนวนสามคน เป็นกรรมการ และให้ผู้อำนวยการสำนักศิลปะและวัฒนธรรมทำหน้าที่เป็นกรรมการและเลขานุการ จนกว่าจะมีผู้ดำรงตำแหน่งผู้อำนวยการ

นอกจากกรณีตามวรรคหนึ่ง ให้ผู้อำนวยการสำนักศิลปะและวัฒนธรรมปฏิบัติหน้าที่ผู้อำนวยการเป็นการชั่วคราวไปพลางก่อนจนกว่าจะมีการแต่งตั้งผู้อำนวยการตามระเบียบนี้

ข้อ ๒๐ ให้โอนบรรดากิจการ ทรัพย์สิน สิทธิ หน้าที่ หนี้สิน บุคลากร เงินงบประมาณ และรายได้ของโครงการเดิมที่มีอยู่ในวันก่อนวันที่ระเบียบนี้ใช้บังคับ ไปเป็นของศูนย์วัฒนธรรมพระนครตามระเบียบนี้

ข้อ ๒๑ การโอนหรือการยกเลิกจากโครงการเดิมเป็นโครงการใหม่ ต้องทำให้แล้วเสร็จภายในเก้าสิบวันนับแต่วันที่ระเบียบนี้ใช้บังคับ

ข้อ ๒๒ บรรดาระเบียบหรือข้อบังคับของมหาวิทยาลัยที่กำหนดหลักเกณฑ์ในการบริหารหรือดำเนินการโครงการใดของศูนย์วัฒนธรรมพระนครที่ใช้บังคับอยู่ในวันก่อนวันที่

ระเบียบนี้ใช้บังคับ ให้ระเบียบหรือข้อบังคับดังกล่าวไปพลางก่อนเท่าที่ไม่ขัดหรือแย้งกับระเบียบนี้ จนกว่าจะได้มีการดำเนินการให้เป็นไปตามระเบียบนี้ ทั้งนี้ ภายในเก้าสิบวันนับแต่วันที่ระเบียบนี้ใช้บังคับ

ประกาศ ณ วันที่ ๒๓ ธันวาคม พ.ศ. ๒๕๕๒

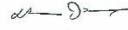

(นายมีชัย ฤชุพันธุ์)

นายกสภามหาวิทยาลัยราชภัฏพระนคร



ระเบียบมหาวิทยาลัยราชภัฏพระนคร
ว่าด้วยศูนย์วัฒนธรรมพระนคร (ฉบับที่ ๒)

พ.ศ. ๒๕๕๓

โดยที่เป็นการสมควรแก้ไขเพิ่มเติมระเบียบมหาวิทยาลัยราชภัฏพระนคร ว่าด้วยศูนย์วัฒนธรรมพระนคร พ.ศ. ๒๕๕๒ เพื่อกำหนดจำนวนกรรมการผู้ทรงคุณวุฒิ ให้เหมาะสมยิ่งขึ้น

อาศัยอำนาจตามความในมาตรา ๑๘ (๒) และ (๑๒) แห่งพระราชบัญญัติมหาวิทยาลัยราชภัฏ พ.ศ. ๒๕๔๗ สภามหาวิทยาลัยราชภัฏพระนครจึงออกระเบียบไว้ดังต่อไปนี้

ข้อ ๑ ระเบียบนี้เรียกว่า “ระเบียบมหาวิทยาลัยราชภัฏพระนคร ว่าด้วยศูนย์วัฒนธรรมพระนคร (ฉบับที่ ๒) พ.ศ. ๒๕๕๓”

ข้อ ๒ ระเบียบนี้ให้ใช้บังคับตั้งแต่วันถัดจากวันประกาศเป็นต้นไป

ข้อ ๓ ให้ยกเลิกความในข้อ ๑๑ แห่งระเบียบมหาวิทยาลัยราชภัฏพระนคร ว่าด้วยศูนย์วัฒนธรรมพระนคร พ.ศ. ๒๕๕๒ และให้ใช้ความต่อไปนี้แทน

“ข้อ ๑๑ ให้มีคณะกรรมการคณะหนึ่งเรียกว่า “คณะกรรมการบริหารศูนย์วัฒนธรรมพระนคร” ประกอบด้วย อธิการบดี เป็นประธานกรรมการ รองอธิการบดีฝ่ายสิทธิประโยชน์และอาคารคลัง เป็นรองประธานกรรมการ ผู้อำนวยการสำนักศิลปะและวัฒนธรรม และผู้ทรงคุณวุฒิซึ่งสภามหาวิทยาลัยแต่งตั้งจำนวนไม่เกินเจ็ดคน เป็นกรรมการ และให้ผู้อำนวยการเป็นกรรมการและเลขานุการ
กรรมการผู้ทรงคุณวุฒิต้องแต่งตั้งจากผู้ซึ่งมีความรู้ความเชี่ยวชาญทางด้านวัฒนธรรม บริหารธุรกิจ สิ่งแวดล้อม เศรษฐศาสตร์ หรือสาขาอื่นที่เกี่ยวข้อง
คุณสมบัติ หลักเกณฑ์และวิธีการได้มาซึ่งกรรมการผู้ทรงคุณวุฒิ ให้เป็นไปตามที่คณะกรรมการดำเนินการดำเนินงานของสภามหาวิทยาลัยฝ่ายธุรกิจและการลงทุนกำหนด”

ประกาศ ณ วันที่ ๑๕ มีนาคม พ.ศ. ๒๕๕๓



(นายมีชัย ฤชุพันธุ์)

นายกสภามหาวิทยาลัยราชภัฏพระนคร



ระเบียบมหาวิทยาลัยราชภัฏพระนคร
ว่าด้วยศูนย์วัฒนธรรมพระนคร (ฉบับที่ ๓)

พ.ศ. ๒๕๕๕

โดยที่เป็นการสมควรแก้ไขเพิ่มเติมระเบียบมหาวิทยาลัยราชภัฏพระนคร ว่าด้วยศูนย์วัฒนธรรมพระนคร พ.ศ. ๒๕๕๒ เพื่อให้เหมาะสมยิ่งขึ้น

อาศัยอำนาจตามความในมาตรา ๑๘ (๒) และ (๑๒) แห่งพระราชบัญญัติมหาวิทยาลัยราชภัฏพระนคร พ.ศ. ๒๕๔๗ สภามหาวิทยาลัยราชภัฏพระนครจึงออกระเบียบไว้ดังต่อไปนี้

ข้อ ๑ ระเบียบนี้เรียกว่า “ระเบียบมหาวิทยาลัยราชภัฏพระนคร ว่าด้วยศูนย์วัฒนธรรมพระนคร (ฉบับที่ ๓) พ.ศ. ๒๕๕๕”

ข้อ ๒ ระเบียบนี้ให้ใช้บังคับตั้งแต่วันถัดจากวันประกาศเป็นต้นไป

ข้อ ๓ ให้ยกเลิกความในข้อ ๑๐ แห่งระเบียบมหาวิทยาลัยราชภัฏพระนคร ว่าด้วยศูนย์วัฒนธรรมพระนคร พ.ศ. ๒๕๕๒ และให้ใช้ความต่อไปนี้แทน

“ข้อ ๑๐ ภายใต้บังคับข้อ ๑๐/๑ และข้อ ๑๐/๒ การใช้จ่ายเงินหรือทรัพย์สินของศูนย์วัฒนธรรมพระนครให้ใช้เพื่อกิจการอันอยู่ในขอบเขตวัตถุประสงค์ของศูนย์วัฒนธรรมพระนครหรือของมหาวิทยาลัยเท่านั้น”

ข้อ ๔ ให้เพิ่มความต่อไปนี้เป็น ข้อ ๑๐/๑ และข้อ ๑๐/๒ แห่งระเบียบมหาวิทยาลัยราชภัฏพระนคร ว่าด้วยศูนย์วัฒนธรรมพระนคร พ.ศ. ๒๕๕๒

“ข้อ ๑๐/๑ เงินรายได้ที่ได้จากโครงการศูนย์อาหารและร้านค้า ตามข้อ ๘ (๒)(ฉ) และโครงการการให้บริการการใช้อาคารและสถานที่ตามข้อ ๘ (๒)(ข) เมื่อหักค่าบริหารจัดการและค่าสาธารณูปโภค ไม่เกินร้อยละยี่สิบห้าตามที่คณะกรรมการบริหารกำหนดแล้ว ให้นำส่งเข้าบัญชีเงินสวัสดิการบุคลากร มหาวิทยาลัยราชภัฏพระนคร ตามระเบียบมหาวิทยาลัยราชภัฏพระนคร ว่าด้วยการรับจ่ายเงินรายได้เพื่อการสวัสดิการแก่บุคลากร พ.ศ. ๒๕๔๗ เพื่อใช้จ่ายในการสวัสดิการตามระเบียบดังกล่าว
การส่งเงินตามวรรคหนึ่งให้ส่งตามระยะเวลาที่คณะกรรมการบริหารกำหนด

ข้อ ๑๐/๒ เงินรายได้ของศูนย์วัฒนธรรมพระนคร เมื่อหักรายจ่ายตามงบประมาณประจำปี และเงินที่กั้นไว้เพื่อเหลือเผื่อขาด และกั้นไว้สำหรับการลงทุนตามที่คณะกรรมการบริหารศูนย์วัฒนธรรมพระนครกำหนดแล้ว เหลือเท่าใดให้นำส่งเป็นเงินรายได้มหาวิทยาลัย”

ภาคผนวก ค บันทึกข้อความ กองนโยบายและแผน มหาวิทยาลัยราชภัฏพระนคร ที่ กนผ. 0247/2566

ลงวันที่ 5 กันยายน 2566 เรื่อง การทบทวนแผนการดำเนินงานรายไตรมาส ประจำปีงบประมาณ พ.ศ. 2567



บันทึกข้อความ

ส่วนราชการ สนอ. กองนโยบายและแผน โทร.๐๒-๕๕๔-๘๕๗๔ ๐๒-๕๕๔-๘๕๒๗ ๐๒-๕๕๔-๘๕๓๐
ที่ กนผ. ๐๒๔๗/๒๕๖๖ **วันที่** ๕ กันยายน ๒๕๖๖

เรื่อง การทบทวนแผนการดำเนินงานรายไตรมาส ประจำปีงบประมาณ พ.ศ.๒๕๖๗

เรียน เรียน คณบดี/ผู้อำนวยการสำนัก/สถาบัน/หัวหน้ากลุ่มงาน

ตามที่กองนโยบายและแผน สำนักงานอธิการบดี ได้เสนอ (ร่าง) คำขอตี้งงบประมาณ ประจำปีงบประมาณ พ.ศ.๒๕๖๗ ต่อคณะกรรมการบริหารมหาวิทยาลัย เมื่อวันที่ ๕ กันยายน พ.ศ.๒๕๖๖ แล้วนั้น

ที่ประชุม ขอให้ทุกหน่วยงานทบทวนแผนการดำเนินงานรายไตรมาส ของแต่ละกิจกรรมให้เป็นไปตามแผนการใช้จ่ายงบประมาณของมหาวิทยาลัย ดังนี้

รายไตรมาส	เป้าหมายการเบิกจ่ายงบประมาณ พ.ศ. ๒๕๖๗			
	สิ้นไตรมาส ๑ (๓๑ ธ.ค.๖๖)	สิ้นไตรมาส ๒ (๓๑ มี.ค. ๖๗)	สิ้นไตรมาส ๓ (๓๐ มิ.ย. ๖๗)	สิ้นไตรมาส ๔(๓๐ ก.ย. ๖๗)
ร้อยละการเบิกจ่ายเงินงบประมาณ รายจ่ายรายได้จากการจัดการ ศึกษา	๒๐	๔๕	๗๕	๑๐๐

ทั้งนี้ เมื่อหน่วยงานดำเนินการทบทวนแผนการดำเนินงาน ให้สอดคล้องกับเป้าหมายการเบิกจ่ายเรียบร้อยแล้ว ขอให้จัดส่งโครงการ/กิจกรรม (ฉบับแก้ไข) พร้อมจัดทำบันทึกนำเสนอไปยังกองนโยบายและแผน **ภายในวันศุกร์ที่ ๘ กันยายน พ.ศ.๒๕๖๖** เพื่อนำมาสรุปภาพรวมก่อนนำเสนอต่อคณะกรรมการสภาฝ่ายแผนงบประมาณและความเสี่ยง ในการประชุมวันจันทร์ที่ ๑๑ กันยายน พ.ศ. ๒๕๖๖ ต่อไป

กาญจนาภรณ์

(นางสาวกาญจนาภรณ์ ชินบดี)

นักวิเคราะห์นโยบายและแผน

มหาวิทยาลัยราชภัฏพระนคร
เลขที่ 9 ถนนแจ้งวัฒนะ แขวงอนุสาวรีย์ เขตบางเขน กรุงเทพฯ 10220